

ESTADISTICAS DE PROPIEDAD INDUSTRIAL

TOMO I

TOMO II

2002



MINISTERIO
DE INDUSTRIA, TURISMO
Y COMERCIO



Oficina Española
de Patentes y Marcas

ESTADISTICAS DE PROPIEDAD INDUSTRIAL

TOMO I

PATENTES, MODELOS DE UTILIDAD,
TOPOGRAFIAS DE PRODUCTOS SEMICONDUCTORES,
CERTIFICADOS COMPLEMENTARIOS DE PROTECCION

2002



ESTADISTICAS DE PROPIEDAD INDUSTRIAL, 2002: TOMO I

SUMARIO

INTRODUCCION	PAG. 3
NOTAS	PAG. 5
CODIGO DE PAISES, NORMA ST.3 DE OMPI (ANEXO A, SECCION 1 y 2)	PAG. 7
CLASIFICACION INTERNACIONAL DE PATENTES (CIP⁷)	PAG. 13
I. PATENTES	PAG. 21
I.1 PATENTES VIA NACIONAL	PAG. 30
I.2 PATENTES VIA EUROPEA	PAG. 150
I.3 PATENTES VIA PCT	PAG. 167
II. MODELOS DE UTILIDAD	PAG. 179
III. TOPOGRAFIAS DE PRODUCTOS SEMICONDUCTORES	PAG. 293
IV. CERTIFICADOS COMPLEMENTARIOS DE PROTECCION	PAG. 298

INTRODUCCION

La presente publicación continua la línea iniciada en 1987 con la sistematización de los datos estadísticos de patentes y que posteriormente se amplió a todas las modalidades de Propiedad Industrial. En este tomo se incluyen los datos referidos a Patentes, Modelos de Utilidad, así como las Topografías de Productos Semiconductores y los Certificados Complementarios de Protección.

Cualquiera que sea el estudio que se realice de estas modalidades, es obligado incluir un análisis estadístico para conseguir dotarlo de rigor científico. Por tanto el disponer de un compendio de datos estadísticos como el que aquí se presenta supone de un gran valor y utilidad.

Así, el desglose que se lleva a cabo de las Inventiones por Comunidades Autónomas y por la Clasificación Internacional de Patentes (CIP), constituyen un buen índice de ello.

El disponer ya de estadísticas de Patentes Europeas y Euro-PCT permite conocer la actividad de registro de un ámbito mayor y la posición de nuestro país en dicho ámbito.

La Oficina Española de Patentes y Marcas ve conveniente una publicación de este tipo por ser fuente de análisis estadístico, servir para interpretar tendencias tecnológicas y para realizar estudios comparativos con las estadísticas que se disponen de otros países.

NOTAS

-- La mayor parte de las estadísticas contenidas en la presente publicación se refieren a solicitudes y concesiones tramitadas por la Oficina Española de Patentes y Marcas y son, por lo tanto, estadísticas de elaboración propia.

En el resto, las fuentes han sido las publicaciones estadísticas de la Organización Mundial de la Propiedad Intelectual (OMPI) y las de la Oficina Europea de Patentes (OEP).

-- Las abreviaturas empleadas en la publicación son:

EPI : Estatuto de la Propiedad Industrial de 1929
'desde 1986' entrada en vigor de la Ley 11/86 de Patentes

CIP : Clasificación Internacional de Patentes

U.T. : Unidades Técnicas de la CIP

N.LEY : Ley 11/86 de Patentes

-- En las tablas que incluyen como variable el país de origen, este debe interpretarse como país de residencia del solicitante; por tanto, cuando se habla de españoles debe entenderse residentes en España y de residentes en el extranjero cuando se hable de extranjeros.

-- Las tablas que incluyen como variable al conjunto de países están ordenadas alfabéticamente por el código del país, según la normalización de OMPI. Para facilitar su localización se incluye la Norma ST.3, con los países ordenados alfabéticamente por su denominación y su código.

-- En las tablas que incluyen los ranking internacionales, los países que aparecen en blanco no significa que no hayan tenido solicitudes o concesiones en ese año, sino que en el momento de la elaboración de las estadísticas no se disponía de dichos datos.

-- Cuando se habla de solicitudes europeas que designan a España se está hablando de las patentes europeas directas y Euro-PCT que entran en fase regional y que designan a España.

-- A partir del año 1999 la OEPM presenta las solicitudes de patentes tal y como lo hace WIPO y la CEOE. La serie de solicitudes de patentes que la OEPM ha estado publicando desde 1967 a 1998 se puede seguir construyendo: "solicitudes nacionales (tabla I.1) + solicitudes PCT que entran en fase nacional (tabla I.1) + solicitudes europeas :comprendiendo estas, las solicitudes europeas directas y las solicitudes Euro-PCT que entran en la fase regional y que designan a España (tabla I.2.3).

NORMA ST.3 de OMPI (ANEXO A, SECCION 1)

Lista completa de Países por orden alfabético, con los correspondientes Códigos de Estados, territorios y organizaciones Intergubernamentales (en el orden habitualmente utilizado por la ONU y la OMPI)

Afganistán	AF	Croacia	HR
Albania	AL	Cuba	CU
Alemania	DE	Dinamarca	DK
Andorra	AD	Djibouti	DJ
Angola	AO	Dominica	DM
Anguilla	AI	Ecuador	EC
Antigua y Barbuda	AG	Egipto	EG
Antillas Neerlandesas	AN	El Salvador	SV
Arabia Saudita	SA	Emiratos Arabes Unidos	AE
Argelia	DZ	Eritrea	ER
Argentina	AR	Eslovaquia	SK
Armenia	AM	Eslovenia	SI
Aruba	AW	España	ES
Australia	AU	Estados Unidos	US
Austria	AT	Estonia	EE
Azerbaiyán	AZ	Etiopía	ET
Bahamas	BS	Ex República Yugoslava de Macedonia	MK
Bahrein	BH	Federación de Rusia	RU
Bangladesh	BD	Fiji	FJ
Barbados	BB	Filipinas	PH
Belarús	BY	Finlandia	FI
Bélgica	BE	Francia	FR
Belice	BZ	Gabón	GA
Benin	BJ	Gambia	GM
Bermuda	BM	Georgia	GE
Bhután	BT	Ghana	GH
Bolivia	BO	Gibraltar	GI
Bosnia y Herzegovina	BA	Granada	GD
Botswana	BW	Grecia	GR
Brasil	BR	Groenlandia	GL
Brunei Darussalam	BN	Guatemala	GT
Bulgaria	BG	Guinea	GN
Burkina Faso	BF	Guinea Ecuatorial	GQ
Burundi	BI	Guinea-Bissau	GW
Cabo Verde	CV	Guyana	GY
Camboya	KH	Haití	HT
Camerún	CM	Honduras	HN
Canadá	CA	Hungría	HU
Chad	TD	India	IN
Chile	CL	Indonesia	ID
China	CN	Irán (República Islámica del)	IR
Chipre	CY	Iraq	IQ
Colombia	CO	Irlanda	IE
Comoras	KM	Isla Bouvet	BV
Congo	CG	Islandia	IS
Costa Rica	CR	Islas Caimán	KY
Côte d'Ivoire	CI	Islas Cook	CK

NORMA ST.3 de OMPI (ANEXO A, SECCION 1)

Islas de Georgia del Sur y Sandwich del Sur	GS	Nauru	NR
Islas Falkland (Malvinas)	FK	Nepal	NP
Islas Feroe	FO	Nicaragua	NI
Islas Marianas Septentrionales	MP	Níger	NE
Islas Salomón	SB	Nigeria	NG
Islas Turcos y Caicos	TC	Noruega	NO
Islas Vírgenes (Británicas)	VG	Nueva Zelandia	NZ
Israel	IL	Oficina Benelux de Marcas (BBM) y Oficina Benelux de Dibujos y Modelos (BBDM)	BX
Italia	IT	Oficina de Patentes del Consejo de Cooperación de los Estados Arabes del Golfo (CCG)	GC
Jamaica	JM	Oficina Europea de Patentes (OEP)	EP
Japón	JP	Oficina Internacional de la Organización Mundial de la Propiedad Intelectual (OMPI)	IB
Jordania	JO	Oficina para la Armonización del Mercado Interior (Marcas, Dibujos y Modelos) (OHIM)	EM
Kazakstán	KZ	Omán	OM
Kenya	KE	Organización Africana de la Propiedad Intelectual (OAPI)	OA
Kiribati	KI	Organización Eurasiática de Patentes (EAPO)	EA
Kuwait	KW	Organización Mundial de la Propiedad Intelectual (OMPI)	WO
Kyrguistán	KG	Organización Regional Africana de la Propiedad Industrial (ARIPO)	AP
Lesotho	LS	Países Bajos	NL
Letonia	LV	Pakistán	PK
Líbano	LB	Palau	PW
Liberia	LR	Panamá	PA
Liechtenstein	LI	Papua Nueva Guinea	PG
Lituania	LT	Paraguay	PY
Luxemburgo	LU	Perú	PE
Macao	MO	Polonia	PL
Madagascar	MG	Portugal	PT
Malasia	MY	Qatar	QA
Malawi	MW	Región Administrativa Especial de Hong Kong de la República Popular de China	HK
Maldivas	MV	Jamahiriyá Árabe Libia	LY
Malí	ML	Reino Unido	GB
Malta	MT	República Árabe Siria	SY
Marruecos	MA	República Centroafricana	CF
Mauricio	MU	República Checa	CZ
Mauritania	MR	República de Corea	KR
México	MX	República de Moldova	MD
Mónaco	MC	República democrática del Congo	CD
Mongolia	MN	República Democrática Popular Lao	LA
Montserrat	MS	República Dominicana	DO
Mozambique	MZ	República Popular Democrática de Corea	KP
Myanmar	MM	República Unida de Tanzania	TZ
Namibia	NA	Rumania	RO

NORMA ST.3 de OMPI (ANEXO A, SECCION 1)

Rwanda	RW	Tailandia	TH
Sáhara Occidental	EH	Taiwán, Provincia de China	TW
Saint Kitts y Nevis	KN	Tayikistán	TJ
Samoa	WS	Timor Oriental	TP
San Marino	SM	Togo	TG
San Vicente y las Granadinas	VC	Tonga	TO
Santa Helena	SH	Trinidad y Tabago	TT
Santa Lucía	LC	Túnez	TN
Santa Sede	VA	Turkmenistán	TM
Santo Tomé y Príncipe	ST	Turquía	TR
Senegal	SN	Tuvalu	TV
Seychelles	SC	Ucrania	UA
Sierra Leona	SL	Uganda	UG
Singapur	SG	Uruguay	UY
Somalia	SO	Uzbekistán	UZ
Sri Lanka	LK	Vanuatu	VU
Sudáfrica	ZA	Venezuela	VE
Sudán	SD	Viet Nam	VN
Suecia	SE	Yemen	YE
Suiza	CH	Yugoslavia	YU
Suriname	SR	Zambia	ZM
Swazilandia	SZ	Zimbabue	ZW

NORMA ST.3 de OMPI (ANEXO A, SECCION 2)

Lista completa de códigos por orden alfabético, con los correspondientes nombres (abreviados) de Estados, territorios y organizaciones Intergubernamentales (en el orden habitualmente utilizado por la ONU y la OMPI)

AD	Andorra	CV	Cabo Verde
AE	Emiratos Arabes Unidos	CY	Chipre
AF	Afganistán	CZ	República Checa
AG	Antigua y Barbuda	DE	Alemania
AI	Anguilla	DJ	Djibouti
AL	Albania	DK	Dinamarca
AM	Armenia	DM	Dominica
AN	Antillas Neerlandesas	DO	República Dominicana
AO	Angola	DZ	Argelia
AP	Organización Regional Africana de la Propiedad Industrial (ARIPO)	EA	Organización Eurasiática de Patentes (EAPO)
AR	Argentina	EC	Ecuador
AT	Austria	EE	Estonia
AU	Australia	EG	Egipto
AW	Aruba	EH	Sáhara Occidental
AZ	Azerbaiyán	EM	Oficina para la Armonización del Mercado Interior (Marcas y Dibujos y Modelos) (OHIM)
BA	Bosnia y Herzegovina	EP	Oficina Europea de Patentes (OEP)
BB	Barbados	ER	Eritrea
BD	Bangladesh	ES	España
BE	Bélgica	ET	Etiopía
BF	Burkina Faso	FI	Finlandia
BG	Bulgaria	FJ	Fiji
BH	Bahrein	FK	Islas Falkland (Malvinas)
BI	Burundi	FO	Islas Feroe
BJ	Benin	FR	Francia
BM	Bermuda	GA	Gabón
BN	Brunei Darussalam	GB	Reino Unido
BO	Bolivia	GC	Oficina de Patentes del Consejo de Cooperación de los Estados Árabes del Golfo (CCG)
BR	Brasil	GD	Granada
BS	Bahamas	GE	Georgia
BT	Bhután	GH	Ghana
BV	Isla Bouvet	GI	Gibraltar
BW	Botswana	GL	Groenlandia
BX	Oficina Benelux de Marcas (BBM) y Oficina Benelux de Dibujos y Modelos (BBDM)	GM	Gambia
BY	Belarús	GN	Guinea
BZ	Belice	GQ	Guinea Ecuatorial
CA	Canadá	GR	Grecia
CD	República democrática del Congo	GS	Islas de Georgia del Sur y Sandwich del Sur
CF	República Centroafricana	GT	Guatemala
CG	Congo	GW	Guinea-Bissau
CH	Suiza	GY	Guyana
CI	Côte d'Ivoire	HK	Región Administrativa Especial de Hong Kong de la República Popular de China
CK	Islas Cook	HN	Honduras
CL	Chile	HR	Croacia
CM	Camerún	HT	Haití
CN	China	HU	Hungría
CO	Colombia	IB	Oficina Internacional de la Organización Mundial de la Propiedad Intelectual (OMPI)
CR	Costa Rica		
CU	Cuba		

NORMA ST.3 de OMPI (ANEXO A, SECCION 2)

ID	Indonesia	NE	Níger
IE	Irlanda	NG	Nigeria
IL	Israel	NI	Nicaragua
IN	India	NL	Países Bajos
IQ	Iraq	NO	Noruega
IR	Irán (República Islámica del)	NP	Nepal
IS	Islandia	NR	Nauru
IT	Italia	NZ	Nueva Zelandia
JM	Jamaica	OA	Organización Africana de la Propiedad Intelectual (OAPI)
JO	Jordania	OM	Omán
JP	Japón	PA	Panamá
KE	Kenya	PE	Perú
KG	Kyrguistán	PG	Papua Nueva Guinea
KH	Camboya	PH	Filipinas
KI	Kiribati	PK	Pakistán
KM	Comoras	PL	Polonia
KN	Saint Kitts y Nevis	PT	Portugal
KP	República Popular Democrática de Corea	PW	Palau
KR	República de Corea	PY	Paraguay
KW	Kuwait	QA	Qatar
KY	Islas Caimán	RO	Rumania
KZ	Kazakstán	RU	Federación de Rusia
LA	República Democrática Popular Lao	RW	Rwanda
LB	Líbano	SA	Arabia Saudita
LC	Santa Lucía	SB	Islas Salomón
LI	Liechtenstein	SC	Seychelles
LK	Sri Lanka	SD	Sudán
LR	Liberia	SE	Suecia
LS	Lesotho	SG	Singapur
LT	Lituania	SH	Santa Helena
LU	Luxemburgo	SI	Eslovenia
LV	Letonia	SK	Eslovaquia
LY	Jamahiriya Árabe Libia	SL	Sierra Leona
MA	Marruecos	SM	San Marino
MC	Mónaco	SN	Senegal
MD	República de Moldova	SO	Somalia
MG	Madagascar	SR	Suriname
MK	Ex República Yugoslava de Macedonia	ST	Santo Tomé y Príncipe
ML	Malí	SV	El Salvador
MM	Myanmar	SY	República Árabe Siria
MN	Mongolia	SZ	Swazilandia
MO	Macao	TC	Islas Turcos y Caicos
MP	Islas Marianas Septentrionales	TD	Chad
MR	Mauritania	TG	Togo
MS	Montserrat	TH	Tailandia
MT	Malta	TJ	Tayikistán
MU	Mauricio	TM	Turkmenistán
MV	Maldivas	TN	Túnez
MW	Malawi	TO	Tonga
MX	México	TP	Timor Oriental
MY	Malasia	TR	Turquía
MZ	Mozambique	TT	Trinidad y Tabago
NA	Namibia		

NORMA ST.3 de OMPI (ANEXO A, SECCION 2)

TV	Tuvalu	VG	Islas Vírgenes (Británicas)
TW	Taiwán, Provincia de China	VN	Viet Nam
TZ	República Unida de Tanzania	VU	Vanuatu
UA	Ucrania	WO	Organización Mundial de la Propiedad Intelectual (OMPI)
UG	Uganda	WS	Samoa
US	Estados Unidos	YE	Yemen
UY	Uruguay	YU	Yugoslavia
UZ	Uzbekistán	ZA	Sudáfrica
VA	Santa Sede	ZM	Zambia
VC	San Vicente y las Granadinas	ZW	Zimbabwe
VE	Venezuela		

CLASIFICACION INTERNACIONAL DE PATENTES (CIP⁷)

(La distribución de los datos está hecha de acuerdo a las UNIDADES TECNICAS de la Clasificación Internacional de Patentes (CIP), representadas en el esquema siguiente)

Unidades Técnicas	Sección A -- NECESIDADES CORRIENTES DE LA VIDA
1	<p>SUBSECCION - ACTIVIDADES RURALES</p> <p>Clases: A01 - Agricultura; Silvicultura; Cría; Caza; Captura; Pesca.</p> <p>. Exceptuada <i>subclase A01N</i> - Conservación de cuerpos humanos o animales o de vegetales, o de partes de ellos; Biocidas, p. ej. en tanto que sean desinfectantes, pesticidas, herbicidas; Productos que atraen o repelen a los animales perjudiciales; Reguladores de crecimiento de los vegetales (véase la unidad 13)</p>
2	<p>SUBSECCION - ALIMENTACION; TABACO</p> <p>Clases: A21 - Panadería; Pastas alimenticias.</p> <p>A22 - Carnicería; Tratamiento de la carne; Tratamiento de las aves de corral o del pescado.</p> <p>A23 - Alimentos o productos alimenticios; su tratamiento no cubierto por otras clases.</p> <p>A24 - Tabaco; puros; cigarrillos; Artículos para fumadores.</p>
3	<p>SUBSECCION - OBJETOS PERSONALES O DOMESTICOS</p> <p>Clases: A41 - Vestimenta.</p> <p>A42 - Sombrerería.</p> <p>A43 - Calzados.</p> <p>A44 - Mercería; Joyería.</p> <p>A45 - Objetos de uso personal o artículos de viaje.</p> <p>A46 - Cepillería.</p> <p>A47 - Mobiliario; Artículos o aparatos de uso doméstico; Molinillos de café; Molinillos de especias; Aspiradores en general.</p>
4	<p>SUBSECCION - SALUD; PROTECCION; DIVERSIONES</p> <p>Clases: A61 - Ciencias médicas y veterinarias; Higiene.</p> <p>. Exceptuada <i>subclase A61K</i> - Preparaciones de uso médico, dental o para el aseo (véase la unidad 5).</p> <p>A62 - Salvamento; Lucha contra incendios.</p> <p>A63 - Deportes; Juegos; Distracciones.</p>
5	<p>Subclase:</p> <p>A61k - Preparaciones de uso médico, dental o para el aseo.</p>

CLASIFICACION INTERNACIONAL DE PATENTES (CIP⁷)

Unidades Técnicas	Sección B -- TECNICAS INDUSTRIALES DIVERSAS; TRANSPORTES
6	<p>SUBSECCION - SEPARACION; MEZCLA</p> <p>Clases: B01 - Procedimientos o aparatos físicos o químicos en general. B02 - Trituración, reducción a polvo o desintegración; Tratamiento preparatorio de los granos para la molienda. B03 - Separación de sólidos por utilización de líquidos o por utilización de mesas o cribas de pistón neumático; Separación magnética o electrostática de sólidos a partir de sólidos o de fluidos; separación mediante campos eléctricos de alta tensión. B04 - Aparatos o máquinas centrífugos utilizados para los procedimientos físicos o químicos. B05 - Pulverización o atomización en general; aplicación de líquidos u otras materias fluidas a las superficies, en general. B06 - Producción o transmisión de vibraciones mecánicas, en general. B07 - Separación de sólidos; Clasificación. B08 - Limpieza. B09 - Eliminación de desechos sólidos; Regeneración de suelos contaminados.</p>
	<p>SUBSECCION - CONFORMACION</p> <p>. Exceptuada clase B31 - Fabricación de artículos de papel; Trabajo de papel (véase la unidad 19).</p>
7	<p>Clases: B21 - Trabajo mecánico de los metales sin arranque substancial de material; Corte del metal por punzonado. B22 - Fundición; Metalurgia de polvos metálicos. B23 - Máquinas-herramientas; Trabajo de metales no previsto en otro lugar.</p>
8	<p>Clases: B24 - Trabajo con muela; Pulido. B25 - Herramientas manuales; Herramientas de motor portátiles; Mangos para utensilios manuales; Manipuladores. B26 - Herramientas manuales de corte; Corte; Separación. B27 - Trabajo o conservación de la madera o de otros materiales similares; Máquinas para clavar, grapar o coser en general. B28 - Trabajo del cemento, de la arcilla y de la piedra. B29 - Trabajo de plásticos; Trabajo de las sustancias en estado plástico en general. B30 - Prensas. B32 - Productos estratificados.</p>

CLASIFICACION INTERNACIONAL DE PATENTES (CIP⁷)

Unidades Técnicas	Sección B -- TECNICAS INDUSTRIALES DIVERSAS; TRANSPORTES
9	<p>SUBSECCION - IMPRENTA; LIBRERIA; DECORACION</p> <p>Clases: B41 - Imprenta; Máquinas componedoras de líneas; Máquinas de escribir; Sellos. B42 - Encuadernación; Álbumes; Clasificadores; Impresos especiales. B43 - Material de escribir o dibujar; accesorios de oficina. B44 - Artes decorativas.</p>
	SUBSECCION - TRANSPORTES O MANUTENCION
10	<p>Clases: B60 - Vehículos en general. B61 - Ferrocarriles. B62 - Vehículos terrestres que se desplazan de otro modo que por railes. B63 - Navíos u otras embarcaciones flotantes; sus equipos. B64 - Aeronáutica; aviación; astronáutica. B65 - Transporte; Embalaje; Almacenado; Manipulación de materiales delgados o filiformes. B66 - Elevación; Levantamiento; Remolcado. B67 - Apertura o cierre de botellas, tarros o recipientes análogos; Manipulación de líquidos. B68 - Guarnicionería; Tapicería.</p>
	SUBSECCION - TECNOLOGIA DE LAS MICROESTRUCTURAS; NANOTECNOLOGIA
11	<p>Clases: B81 - Tecnología de las microestructuras. B82 - Nanotecnología.</p>

CLASIFICACION INTERNACIONAL DE PATENTES (CIP⁷)

Unidades Técnicas	Sección C -- QUIMICA Y METALURGIA
	SUBSECCION: QUIMICA . Exceptuada la clase C 06 - Explosivos; cerillas (véase la unidad 25) y comprendiendo la subclase A01N.
12	Clases: C01 - Química inorgánica. C02 - Tratamiento del agua, agua residual o de alcantarilla. C03 - Vidrio; Lana mineral o de escoria. C04 - Cementos; Hormigón; Piedra artificial; Cerámicas; Refractarios. C05 - Fertilizantes; Su fabricación.
13	Clases: C07 - Química orgánica. y Subclase: A01N - Conservación de cuerpos humanos o animales o de vegetales, o de partes de ellos; Biocidas, p. ej. en tanto que sean desinfectantes, pesticidas, herbicidas; productos que atraen o repelen a los animales perjudiciales; Reguladores de crecimiento de los vegetales.
14	Clases: C08 - Compuestos macromoleculares orgánicos; Su preparación o producción química; Composiciones basadas en compuestos macromoleculares.
15	Clases: C09 - Colorantes; Pinturas; Pulimentos; Resinas naturales; Adhesivos; Composiciones diversas; Aplicaciones diversas de los materiales. C10 - Industrias del petróleo, gas o coque; Gas de síntesis que contiene monóxido de carbono; Combustibles; Lubricantes; Turba. C11 - Aceites, grasas, materias grasas o ceras animales o vegetales; Sus ácidos grasos; Detergentes; Velas.
16	Clases: C12 - Bioquímica; Cerveza; Bebidas alcohólicas; Vino; Vinagre; Microbiología; Enzimología; Técnicas de mutación o de genética. C13 - Industria del azúcar. C14 - Pieles; Pieles sin curtir; Cueros.
17	SUBSECCION - METALURGIA Clases: C21 - Metalurgia del hierro. C22 - Metalurgia; Aleaciones ferrosas o no ferrosas; Tratamiento de aleaciones o metales no ferrosos. C23 - Revestimiento de materiales metálicos; Revestimiento de materiales con materiales metálicos; Tratamiento químico de la superficie; Tratamiento de difusión de materiales metálicos; Revestimiento por evaporación en vacío, por pulverización catódica, por implantación de iones o por deposición química en fase vapor, en general; Medios para impedir la corrosión de materiales metálicos, las incrustaciones en general. C25 - Procesos electrolíticos o electroforéticos; Sus aparatos. C30 - Crecimiento de cristales.

CLASIFICACION INTERNACIONAL DE PATENTES (CIP⁷)

Unidades Técnicas	Sección D -- TEXTILES; PAPEL
18	<p>SUBSECCION - TEXTILES O MATERIALES FLEXIBLES NO PREVISTOS EN OTRO LUGAR</p> <p>Clases: D01 - Fibras o hilos naturales o artificiales; hilatura. D02 - Hilos; Acabado mecánico de hilos o cuerdas; Urdido o plegado. D03 - Tejido. D04 - Trenzado; Fabricación del encaje; Tricotado; Pasamanería; No tejidos. D05 - Costura; Bordado; Implantación de pelos o mechones por picado. D06 - Tratamiento de textiles, etc., lavandería; Materiales flexibles no previstos en otro lugar. D07 - Cuerdas; Cables distintos de los cables eléctricos.</p>
19	<p>SUBSECCION - PAPEL</p> <p>Clase: D21 - Fabricación del papel; producción de la celulosa. y Clase: B31 - Fabricación de artículos de papel; Trabajo del papel.</p>
Unidades Técnicas	Sección E -- CONSTRUCCIONES FIJAS
20	<p>SUBSECCION - TRABAJOS PUBLICOS; EDIFICIOS</p> <p>Clases: E01 - Construcción de carreteras, vías férreas o puentes. E02 - Hidráulica; Cimentaciones; Movimiento de tierras. E03 - Suministro de agua; Evacuación de aguas. E04 - Edificios. E05 - Cerraduras; Llaves; Accesorios de puertas o ventanas; Cajas fuertes. E06 - Puertas, ventanas, postigos o cortinas metálicas enrollables en general; Escaleras.</p>
21	<p>SUBSECCION - PERFORACION DEL SUELO; EXPLOTACION MINERA</p> <p>Clases: E21 - Perforación del suelo; Explotación minera.</p>

CLASIFICACION INTERNACIONAL DE PATENTES (CIP⁷)

Unidades Técnicas	Sección F -- MECÁNICA; ILUMINACIÓN; CALEFACCIÓN; ARMAMENTO; VOLADURA
22	<p>SUBSECCION - MOTORES O BOMBAS</p> <p>Clases: F01 - Máquinas o motores en general; Plantas motrices en general; Máquinas de vapor. F02 - Motores de combustión; Plantas motrices de gases calientes o de producción de combustión. F03 - Máquinas o motores de líquidos; Motores de viento, de resortes, de pesos u otros; Producción de energía mecánica o de empuje propulsivo por reacción, no prevista en otro lugar. F04 - Máquinas de líquidos de desplazamiento positivo; Bombas para líquidos o fluidos compresibles.</p> <hr/> <p>y SUBSECCION - TECNOLOGIA EN GENERAL</p> <p>Clase: F15 - Dispositivos accionadores por presión de un fluido; Hidráulica o neumática en general.</p>
23	<p>Clases: F16 - Elementos o conjuntos de tecnología; Medidas generales para asegurar el buen funcionamiento de las máquinas o instalaciones; Aislamiento térmico en general. F17 - Almacenamiento o distribución de gases o líquidos.</p>
24	<p>SUBSECCION - ILUMINACION; CALOR</p> <p>Clases: F21 - Iluminación; Calor. F22 - Producción de vapor. F23 - Aparatos de combustión; procesos de combustión. F24 - Calefacción; Hornillas; Ventilación. F25 - Refrigeración o enfriamiento; Sistemas combinados de calefacción y refrigeración; Sistemas de bombas de calor; fabricación o almacenamiento de hielo; Licuefacción o solidificación de gases. F26 - Secado. F27 - Hornos; Retortas de destilación. F28 - Cambiadores de calor en general.</p>
25	<p>SUBSECCION - ARMAMENTO; VOLADURA (incluida la clase C06)</p> <p>Clases: F41 - Armas. F42 - Municiones; Voladura.</p> <p>y clase: C06 - Explosivos; Cerillas.</p>

CLASIFICACION INTERNACIONAL DE PATENTES (CIP⁷)

Unidades Técnicas	Sección G -- FISICA
	SUBSECCION - INSTRUMENTOS
26	Clases: G01 - Metrología; Ensayos. G02 - Optica. G03 - Fotografía; cinematografía; Técnicas analogas que utilizan ondas distintas de las ondas ópticas electrografía; Holografía.
27	Clases: G04 - Horometría. G05 - Control; Regulación. G06 - Cálculo; Cómputo. G07 - Dispositivos de control. G08 - Señalización.
28	Clases: G09 - Enseñanza; Criptografía; Presentación; Publicidad; Precintos. G10 - Instrumentos de música; Acústica. G11 - Registro de la información. G12 - Detalles y partes constitutivas de instrumentos.
29	SUBSECCION - CIENCIA NUCLEAR Clases: G21 - Física nuclear; Técnica nuclear.

Unidades Técnicas	Sección H -- ELECTRICIDAD
30	Clases: H01 - Elementos eléctricos básicos. H02 - Producción, conversión o distribución de la energía eléctrica. H05 - Técnicas eléctricas no previstas en otro lugar.
31	Clases: H03 - Circuitos electrónicos básicos. H04 - Técnica de las comunicaciones eléctricas.
32	OTRAS (no clasificadas)

SUMARIO

	pag.
Tabla I.1 Solicitudes de patentes	22
Tabla I.2 Concesiones de patentes	23
Tabla I.3 Solicitudes presentadas y patentes concedidas por/a españoles en el extranjero	24
. Gráfico	26
Tabla I.4.1 Ranking internacional de solicitudes	27
. Gráfico	27
Tabla I.4.2 Ranking internacional de concesiones	28
. Gráfico	28
Tabla I.5.1 Ranking internacional de solicitudes en el periodo 1998-2002.....	29
Tabla I.5.2 Ranking internacional de concesiones en el periodo 1998-2002.....	29

Tabla I.1

SOLICITUDES DE PATENTES

	Solicitudes	△ (+/-) Anual
VÍA NACIONAL (Directas)	3.055	5%
VÍA EUROPEA (directas)	52.175	-6%
VÍA PCT:		
- Euro-PCT	110.903	10%
- PCT que entran en fase nacional	76	-16%
SUMA	166.209	4%

Fuentes: A partir del 2001 las fuentes empleadas son OEPM y OMPI.

Observaciones:

"Vía Nacional directa" son las solicitudes presentadas directamente en la OEPM.

"Vía Europea directa" son las solicitudes presentadas directamente en la OEP y que designan a España.

"Vía Euro-Pct" son las solicitudes presentadas directamente en la OMPI y que designan a España a través de una patente europea. Se contabilizan solo las Euro-Pct, al incluir estas, el 100% de las solicitudes de patentes pct que designan directamente a España.

"Vía Pct que entran en fase nacional" son las solicitudes Pct que en su día designaron a España directamente en la OMPI y han iniciado el procedimiento ante la OEPM, en el año de las estadísticas.

Tabla I.2 CONCESIONES DE PATENTES

	Concesiones	Δ (+/-) Anual
NACIONALES	1.303	-41%
VALIDACIONES EUROPEAS	17.541	71%
PCT que entran en fase nacional	30	-6%
SUMA	18.874	51%

Observaciones:

"Nacionales" son las patentes concedidas por la OEPM.

"Validaciones Europeas" son las patentes concedidas por la OEP que han presentado la traducción ante la OEPM y que surten efectos en España. Tienen su origen en las solicitudes directas de patente europea y en las solicitudes PCT que utilizan la vía Euro-Pct.

"PCT que entran en fase nacional" son las patentes concedidas por la OEPM que provienen de las solicitudes presentadas en OMPI y que designaron a España directamente.

Tabla I.3 SOLICITUDES PRESENTADAS Y PATENTES CONCEDIDAS POR/A ESPAÑOLES EN EL EXTRANJERO, AÑO 2002

CODIGO	PAIS DE ORIGEN	SOLICITUDES	Δ (+/-) ANUAL	CONCESIONES	Δ (+/-) ANUAL
AE	Emiratos Arabes Unidos	565	40%	0	-
AG	Antigua y Barbuda	541	42%	0	-
AL	Albania	551	-29%	0	-100%
AM	Armenia	544	34%	0	-
AP	ARIPO	559	38%	0	-
AT	Austria	1.585	21%	108	4%
AU	Australia	615	33%	41	21%
AZ	Azerbaiyán	544	34%	0	-
BA	Bosnia y Herzegovina	554	29%	0	-
BB	Barbados	546	30%	0	-
BE	Bélgica	1.042	15%	129	6%
BG	Bulgaria	1.010	130%	1	100%
BR	Brasil	631	19%	30	36%
BW	Botswana	1	100%	0	-
BY	Belarús	545	34%	0	-
BZ	Belice	540	42%	0	-
CA	Canadá	641	33%	26	18%
CH	Suiza	1.585	21%	98	-13%
CN	China (Incluye Hong Kong y Macao)	736	40%	22	-19%
CO	Colombia	544	172%	5	0%
CR	Costa Rica	552	39%	0	-
CU	Cuba	558	34%	0	-
CY	Chipre	1.035	16%	27	93%
CZ	República Checa	1.007	135%	9	125%
DE	Alemania	1.632	21%	204	13%
DK	Dinamarca	1.588	22%	103	13%
DM	Dominica	542	36%	0	-
DZ	Argelia	548	41%	2	100%
EA	Organizacion Eurasiática de Patentes	569	41%	4	0%
EC	Ecuador	532	262%	0	-
EE	Estonia	1.002	133%	3	-25%
EG	Egipto	8	-11%	3	50%
FI	Finlandia	1.583	21%	77	51%
FR	Francia	1.116	13%	238	11%
GB	Reino Unido	1.638	21%	189	13%
GD	Granada	546	31%	0	-
GE	Georgia	546	29%	0	-100%
GH	Ghana	1.101	36%	0	-
GM	Gambia	1.102	37%	0	-
GR	Grecia	1.039	16%	102	12%
GT	Guatemala	0	-100%	0	-
HN	Honduras	0	-100%	0	-100%
HR	Croacia	558	32%	1	0%
HU	Hungria	577	35%	5	-29%
ID	Indonesia	572	34%	0	-
IE	Irlanda	1.042	16%	94	2%
IL	Israel	623	37%	8	-27%
IN	India	580	34%	0	-
IS	Islandia	560	31%	0	-100%
IT	Italia	1.038	16%	188	14%
JP	Japón	680	31%	24	14%
KE	Kenya	1.102	36%	0	-

Tabla I.3 SOLICITUDES PRESENTADAS Y PATENTES CONCEDIDAS POR/A ESPAÑOLES EN EL EXTRANJERO, AÑO 2002

CODIGO	PAIS DE ORIGEN	SOLICITUDES	Δ (+/-) ANUAL	CONCESIONES	Δ (+/-) ANUAL
KG	Kyrguistán	543	34%	0	-
KP	República Democrática Corea	562	32%	0	-
KR	República de Corea	664	31%	19	90%
KZ	Kazakstán	545	34%	0	-100%
LC	Santa Lucía	545	30%	0	-
LI	Liechtenstein	357	100%	98	100%
LK	Sri Lanka	549	30%	0	-
LR	Liberia	548	31%	0	-
LS	Lesotho	1.102	36%	0	-
LT	Lituania	908	17%	16	23%
LU	Luxemburgo	1.583	22%	76	1%
LV	Letonia	906	16%	14	17%
MA	Marruecos	567	40%	0	-
MC	Mónaco	1.037	16%	66	10%
MD	República de Moldova	544	34%	0	-100%
MG	Madagascar	547	31%	0	-
MK	Ex República Yugoslava de Madedonia	912	17%	6	500%
MN	Mongolia	548	31%	0	-
MT	Malta	0	-100%	0	-
MW	Malawi	1.103	36%	0	-
MX	México	634	29%	31	-14%
MZ	Mozambique	1.098	41%	0	-
NI	Nicaragua	1	100%	0	-
NL	Países Bajos	1.044	16%	139	11%
NO	Noruega	566	25%	0	-100%
NZ	Nueva Zelanda	578	28%	0	-100%
OA	OAPI	558	37%	0	-
OM	Omán	484	4300%	0	-
PG	Papúa-Nueva Guinea	1	100%	0	-
PH	Filipinas	513	833%	0	-
PL	Polonia	586	31%	11	22%
PT	Portugal	1.587	20%	123	-15%
RO	Rumanía	928	19%	14	180%
RU	Federación de Rusia	605	34%	18	200%
SA	Arabia Saudita	4	300%	0	-
SC	Seychelles	21	100%	0	-
SD	Sudán	1.102	36%	0	-
SE	Suecia	1.588	22%	113	7%
SG	Singapur	568	33%	11	100%
SI	Eslovenia	882	13%	19	19%
SK	Eslovaquia	1.002	135%	3	50%
SL	Sierra Leona	1.102	36%	0	-
SY	República Árabe de Siria	1	100%	0	-
SZ	Swazilandia	559	38%	0	-
TJ	Tayikistán	544	34%	0	-
TM	Turkmenistán	544	34%	0	-
TN	Túnez	480	100%	0	-
TR	Turquía	1.584	20%	25	19%
TT	Trinidad y Tobago	546	30%	0	-
TZ	República Unida de Tanzania	1.098	39%	0	-
UA	Ucrania	557	31%	0	-100%
UG	Uganda	1.102	35%	0	-

Tabla I.3 SOLICITUDES PRESENTADAS Y PATENTES CONCEDIDAS POR/A ESPAÑOLES EN EL EXTRANJERO, AÑO 2002

CODIGO	PAIS DE ORIGEN	SOLICITUDES	△ (+/-) ANUAL	CONCESIONES	△ (+/-) ANUAL
US	Estados Unidos de América	1.050	7%	303	13%
UY	Uruguay	5	100%	2	100%
UZ	Uzbekistán	547	30%	0	-
VC	San Vicente y las Granadinas	77	100%	0	-
VN	Vietnam	561	33%	0	-
YU	Serbia y Montenegro	576	32%	2	100%
ZA	Sudáfrica	573	36%	0	-
ZM	Zambia	1.022	3988%	0	-
ZW	Zimbabwe	1.102	36%	0	-
TOTAL		81.505	35%	2.850	13%

Observaciones:

- Conviene significar que en este cuadro no debe confundirse la idea "solicitud" con la de "invención". Es decir que las invenciones cubiertas por las solicitudes (1.632) presentadas en Alemania y las invenciones cubiertas por las solicitudes (1.038) presentadas en Italia, no son distintas sino que corresponden en su gran mayoría a una sola y misma invención española.

- Las solicitudes y concesiones se refieren tanto a las efectuadas por la vía nacional como por la vía regional.

Gráfico I.3



Tabla I.4.1 RANKING INTERNACIONAL DE SOLICITUDES

Código	Países u Organizaciones	Solicitudes	△ (+/-) Anual
CA	Canadá	108.352	10%
DE	Alemania	310.727	6%
EP	Oficina Europea	165.414	5%
ES	España	255.590	9%
FR	Francia	182.054	4%
GB	Reino Unido	284.910	8%
JP	Japón	486.906	-2%
US	Estados Unidos	381.737	2%

Fuente: OMPI

NOTA: -- Son solicitudes nacionales y regionales.

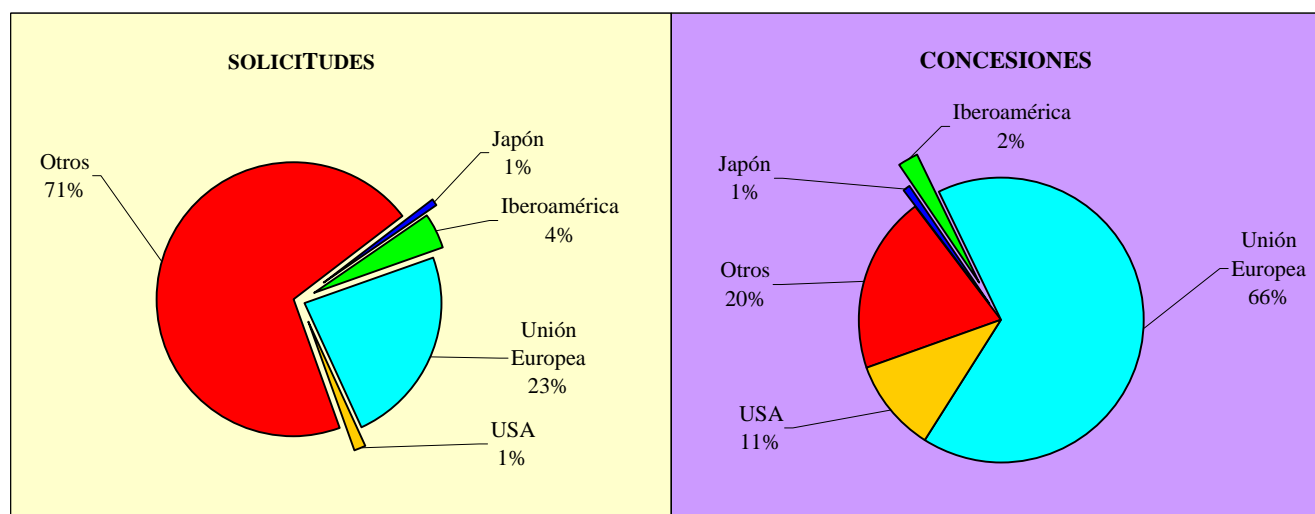
-- Las solicitudes regionales comprenden:

. Solicitudes de patentes internacionales depositadas en virtud del Tratado de Cooperación en materia de Patentes (PCT)

. Designaciones que figuran en las Patentes Europeas y Euro-PCT.

Gráfico I.4.1



Tabla I.4.2 RANKING INTERNACIONAL DE CONCESIONES

Código	Países u Organizaciones	Concesiones	△ (+/-) ANUAL
CA	Canadá	12.951	8%
DE	Alemania	61.153	27%
EP	Oficina Europea	47.384	37%
ES	España	26.626	35%
FR	Francia	53.415	24%
GB	Reino Unido	52.593	33%
JP	Japón	120.018	-1%
US	Estados Unidos	167.334	1%

Fuente: OMPI

NOTA: Son concesiones nacionales y regionales

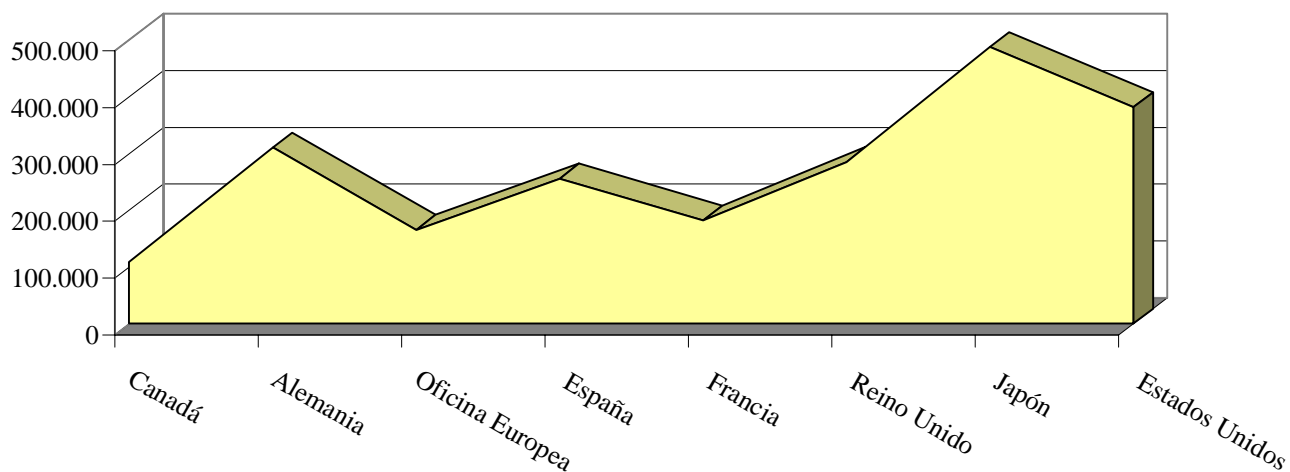
Gráfico I.4.2



Tabla I.5.1 RANKING INTERNACIONAL DE SOLICITUDES EN EL PERIODO 1998-2002

Países u organizaciones	Código	1998	1999	2000	2001	2002
Canadá	CA	15.147	14.503	14.851	13.396	12.393
Alemania	DE	55.165	58.363	61.034	58.967	56.909
Oficina Europea	EP	48.550	50.236	54.626	56.859	53.750
España	ES	2.716	2.859	3.111	2.904	3.055
Francia	FR	16.795	16.874	17.353	17.104	16.947
Reino Unido	GB	28.619	30.467	31.412	30.577	29.911
Japón	JP	378.659	377.610	405.273	403.435	384.009
Estados Unidos	US	219.901	245.135	271.047	302.221	300.303

Fuente: OMPI

Nota: Son solicitudes vía nacional; En la Oficina Europea de Patentes, se contabilizan las presentadas directamente.

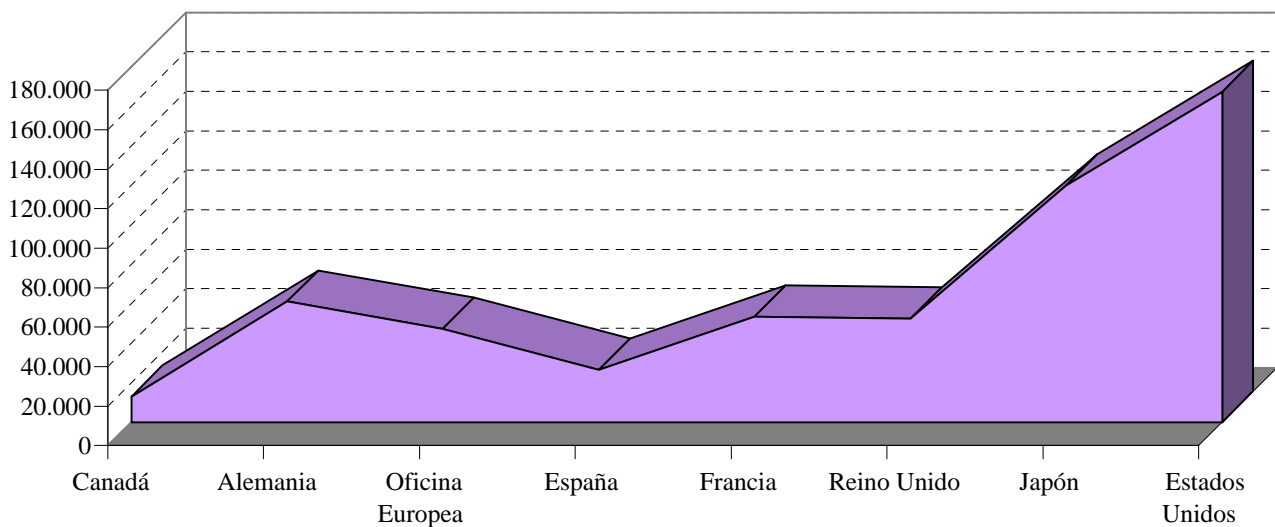
Tabla I.5.2 RANKING INTERNACIONAL DE CONCESIONES EN EL PERIODO 1998-2002

Países u organizaciones	Código	1998	1999	2000	2001	2002
Canadá	CA	7.382	10.029	8.467	7.812	7.751
Alemania	DE	15.692	14.868	14.590	14.200	14.734
Oficina Europea	EP	24.152	22.121	22.120	20.126	23.851
España	ES	2.236	2.468	2.190	2.210	1.303
Francia	FR	12.799	12.124	11.274	11.289	9.998
Reino Unido	GB	9.249	7.995	7.399	6.630	7.605
Japón	JP	141.448	150.059	121.546	116.812	114.930
Estados Unidos	US	137.935	143.137	145.188	150.929	152.057

Fuente: OMPI

Nota: Son concesiones realizadas vía nacional; En la Oficina Europea se contabilizan las realizadas en base a una solicitud directa.

SUMARIO

	Pag.
Tabla I.1.1	Solicitudes y concesiones 32
	. Gráfico I.1.1 32
Tabla I.1.2	Solicitudes y concesiones desde 1986 33
	. Gráfico I.1.2 33
Tabla I.1.3	Solicitudes por provincia de residencia del primer solicitante 34
Tabla I.1.3.1	Solicitudes de patentes por CC.AA. en relación con el nº de habitantes; Su actividad inventiva, año 2002 35
	. Gráfico I.1.3.1 35
	. Gráfico I.1.3.2 36
Tabla I.1.4.1	Solicitudes por países de origen 37
	. Gráfico I.1.4.1 38
Tabla I.1.4.2	Concesiones por países de origen 39
Tabla I.1.5.1.1	Solicitudes de patentes publicadas en 2002 por CC.AA., provincias, clases de la CIP ... 40
Tabla I.1.5.1.2	Solicitudes de patentes publicadas en 2002, por CC.AA. y Secciones de la CIP 68
Tabla I.1.5.2.1	Concesiones de patentes publicadas en 2002 por CC.AA., provincias, clases de la CIP . 69
Tabla I.1.5.2.2	Concesiones de patentes publicadas en 2002, por CC.AA. y Secciones de la CIP 97
Tabla I.1.6.1	Concesiones por U.T. de la CIP 98
	. Gráfico I.1.6.1 99
Tabla I.1.6.2	Concesiones por U.T. y clases de la CIP 100
Tabla I.1.6.3	Concesiones por U.T. de la CIP y por país de origen 105
Tabla I.1.6.4	Concesiones por U.T. y clases de la CIP y por país de origen 107
Tabla I.1.7	Concesiones por Secciones de la CIP 117
	. Gráfico I.1.7 117
Tabla I.1.7.1	Concesiones de la Sección A por U.T. de la CIP 118
	. Gráfico I.1.7.1 118
Tabla I.1.7.2	Concesiones de la Sección B por U.T. de la CIP 119
	. Gráfico I.1.7.2 119
Tabla I.1.7.3	Concesiones de la Sección C por U.T. de la CIP 120
	. Gráfico I.1.7.3 120
Tabla I.1.7.4	Concesiones de la Sección D por U.T. de la CIP 121
	. Gráfico I.1.7.4 121
Tabla I.1.7.5	Concesiones de la Sección E por U.T. de la CIP 122
	. Gráfico I.1.7.5 122
Tabla I.1.7.6	Concesiones de la Sección F por U.T. de la CIP 123
	. Gráfico I.1.7.6 123
Tabla I.1.7.7	Concesiones de la Sección G por U.T. de la CIP 124
	. Gráfico I.1.7.7 124
Tabla I.1.7.8	Concesiones de la Sección H por U.T. de la CIP 125
	. Gráfico I.1.7.8 125

SUMARIO

	Pag.
Tabla I.1.8.1	Concesiones de la Sección A por U.T. y clases de la CIP 126
Tabla I.1.8.2	Concesiones de la Sección B por U.T. y clases de la CIP 127
Tabla I.1.8.3	Concesiones de la Sección C por U.T. y clases de la CIP 128
Tabla I.1.8.4	Concesiones de la Sección D por U.T. y clases de la CIP 129
Tabla I.1.8.5	Concesiones de la Sección E por U.T. y clases de la CIP 129
Tabla I.1.8.6	Concesiones de la Sección F por U.T. y clases de la CIP 130
Tabla I.1.8.7	Concesiones de la Sección G por U.T. y clases de la CIP 131
Tabla I.1.8.8	Concesiones de la Sección H por U.T. y clases de la CIP 131
Tabla I.1.9.1	Patentes en vigor, por comunidades autónomas y provincias al 31/12/2002 132
Tabla I.1.9.2	Patentes en vigor por países de origen al 31/12/2002 135
Tabla I.1.9.3	Patentes en vigor por Secciones de la CIP al 31/12/2002 137
	. Gráfico I.1.9.3 137
Tabla I.1.9.4	Patentes en vigor por U.T. y clases de la CIP al 31/12/2002 138
Tabla I.1.10	Interposiciones y resoluciones de recursos, desde 1988 143
Tabla I.1.11	Explotación y Licencias 143
Tabla I.1.12	Lista de los mayores solicitantes 144

Tabla I.1.1 SOLICITUDES Y CONCESIONES

SOLICITUDES				
TOTAL	RESIDENTES	%	NO RESIDENTES	%
3.055	2.763	90%	292	10%
CONCESIONES				
TOTAL	RESIDENTES	%	NO RESIDENTES	%
1.303	1.056	81%	247	19%

Gráfico I.1.1



Tabla I.1.2 SOLICITUDES Y CONCESIONES DESDE 1986

AÑOS	SOLICITUDES			CONCESIONES		
	EPI	N. LEY	TOTAL	EPI	N. LEY	TOTAL
1986	6.565	3.666	10.231	8.736	-	8.736
1987	506	3.804	4.310	7.212	68	7.280
1988	59	3.966	4.025	1.252	3.825	5.077
1989	10	4.395	4.405	156	5.897	6.053
1990	0	3.297	3.297	19	3.480	3.499
1991	0	2.902	2.902	21	2.113	2.134
1992	0	2.637	2.637	8	2.541	2.549
1993	0	2.728	2.728	10	282	292
1994	0	2.673	2.673	1	1.013	1.014
1995	0	2.554	2.554	3	681	684
1996	0	2.760	2.760	0	1.025	1.025
1997	0	2.702	2.702	0	1.470	1.470
1998	0	2.716	2.716	0	2.236	2.236
1999	0	2.859	2.859	0	2.468	2.468
2000	0	3.111	3.111	0	2.190	2.190
2001	0	2.904	2.904	0	2.210	2.210
2002	0	3.055	3.055	0	1.303	1.303
TOTAL	7.140	52.729	59.869	17.418	32.802	50.220

Gráfico I.1.2

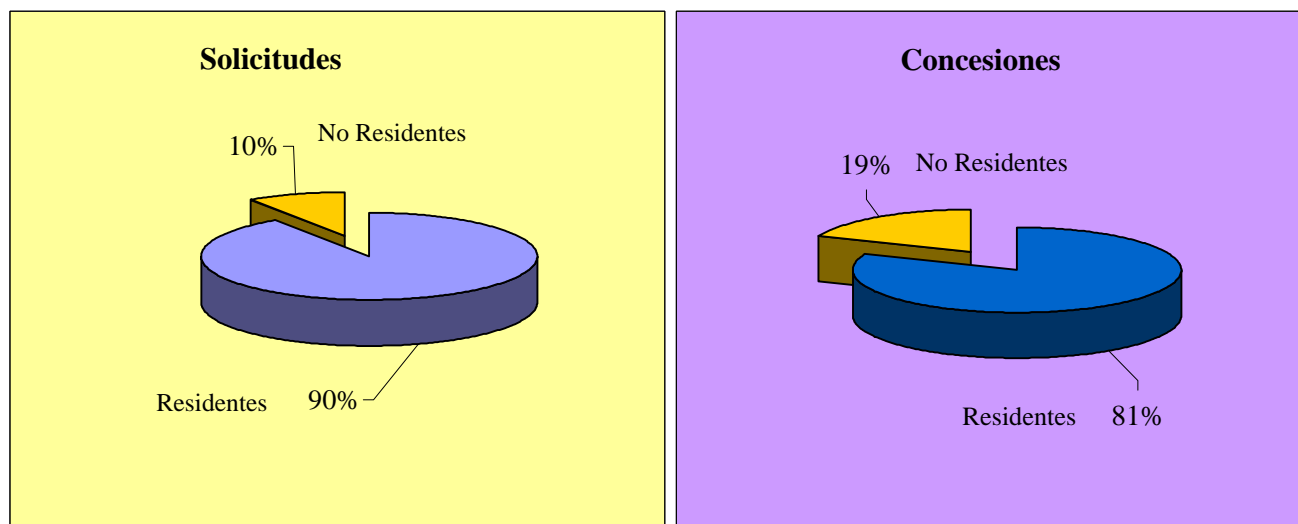

Tabla I.1.3 SOLICITUDES, POR PROVINCIA DE RESIDENCIA DEL PRIMER SOLICITANTE

PROVINCIAS	SOLICITUDES	Δ (+/-) ANUAL
Álava	48	30%
Albacete	10	25%
Alicante	108	-6%
Almería	21	50%
Avila	0	-100%
Badajoz	14	133%
Baleares	22	-12%
Barcelona	555	1%
Burgos	25	150%
Cáceres	13	30%
Cádiz	25	-11%
Castellón	52	13%
Ciudad Real	8	-20%
Córdoba	29	-12%
Coruña	54	86%
Cuenca	0	-100%
Gerona	48	9%
Granada	52	148%
Guadalajara	2	-60%
Guipúzcoa	64	-30%
Huelva	10	-41%
Huesca	14	-13%
Jaén	17	31%
León	23	0%
Lérida	18	-33%
Logroño	14	17%
Lugo	2	-60%
Madrid	572	16%
Málaga	53	15%
Murcia	54	38%
Navarra	64	3%
Orense	6	-25%
Oviedo	39	-20%
Palencia	2	-33%
Palmas, Las	33	18%
Pontevedra	43	-12%
Salamanca	11	-27%
Santander	29	38%
Segovia	3	200%
Sevilla	66	0%
Soria	2	100%
Tarragona	34	-11%
Tenerife	21	62%
Teruel	7	75%
Toledo	18	100%
Valencia	208	12%
Valladolid	27	69%
Vizcaya	66	5%
Zamora	4	100%
Zaragoza	144	53%
Ceuta	0	-100%
Melilla	0	-
No Consta	9	-40%
TOTAL	2.763	10%

Tabla I.1.3.1 SOLICITUDES DE PATENTES POR CCAA., EN RELACION CON EL N° DE HABITANTES; SU ACTIVIDAD INVENTIVA, 2002

COMUNIDADES AUTONOMAS	SOLICITUDES			HABITANTES		ACTIVIDAD INVENTIVA	
	Número	%Variación Anual	% sobre Total residentes ES	Número	% Habitantes/ Total ES	Ratio solicitudes/ Millón habitantes	desviación sobre la media
ANDALUCIA	273	14,71%	9,88%	7.478.432	17,87%	37	-45%
ARAGON	165	44,74%	5,97%	1.217.514	2,91%	136	105%
ASTURIAS	39	-20,41%	1,41%	1.073.971	2,57%	36	-45%
BALEARES (Islas)	22	-12%	0,80%	916.968	2,19%	24	-64%
CANARIAS	54	31,71%	1,95%	1.843.755	4,41%	29	-56%
CANTABRIA	29	38,10%	1,05%	542.275	1,30%	53	-19%
CASTILLA-LA MANCHA	38	15,15%	1,38%	1.782.038	4,26%	21	-68%
CASTILLA Y LEON	97	31,08%	3,51%	2.480.369	5,93%	39	-41%
CATALUÑA	655	-0,91%	23,71%	6.506.440	15,55%	101	52%
COMUNIDAD VALENCIANA	368	6,05%	13,32%	4.326.708	10,34%	85	29%
EXTREMADURA	27	68,75%	0,98%	1.073.050	2,56%	25	-62%
GALICIA	105	15,38%	3,80%	2.737.370	6,54%	38	-42%
MADRID	572	16,02%	20,70%	5.527.152	13,21%	103	57%
MURCIA (Región de)	54	38,46%	1,95%	1.226.993	2,93%	44	-33%
NAVARRA (Comunidad Foral de)	64	3,23%	2,32%	569.628	1,36%	112	70%
PAIS VASCO	178	-6,81%	6,44%	2.108.281	5,04%	84	28%
RIOJA (LA)	14	16,67%	0,51%	281.614	0,67%	50	-25%
CEUTA Y MELILLA	0	-100%	0%	145.336	0,35%	0	-100%
NO CONSTA	9	-40%	0,33%				
TOTAL	2.763	9,51%	100%	41.837.894	100%		
MEDIA EN ESPAÑA						66	

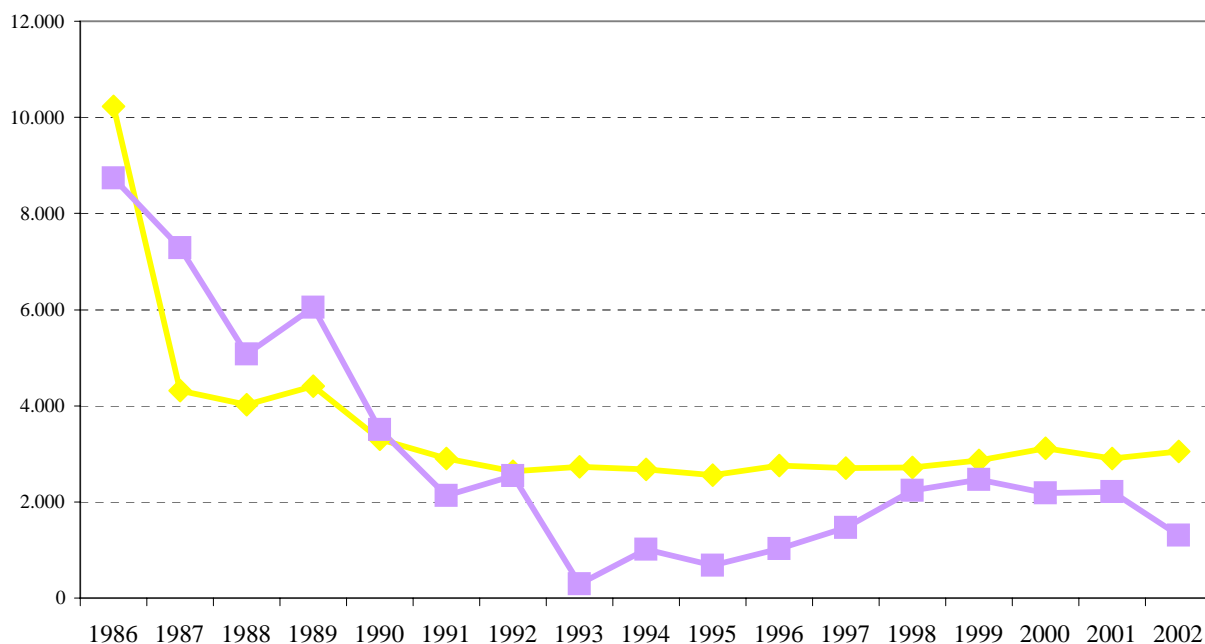
Gráfico I.1.3.1

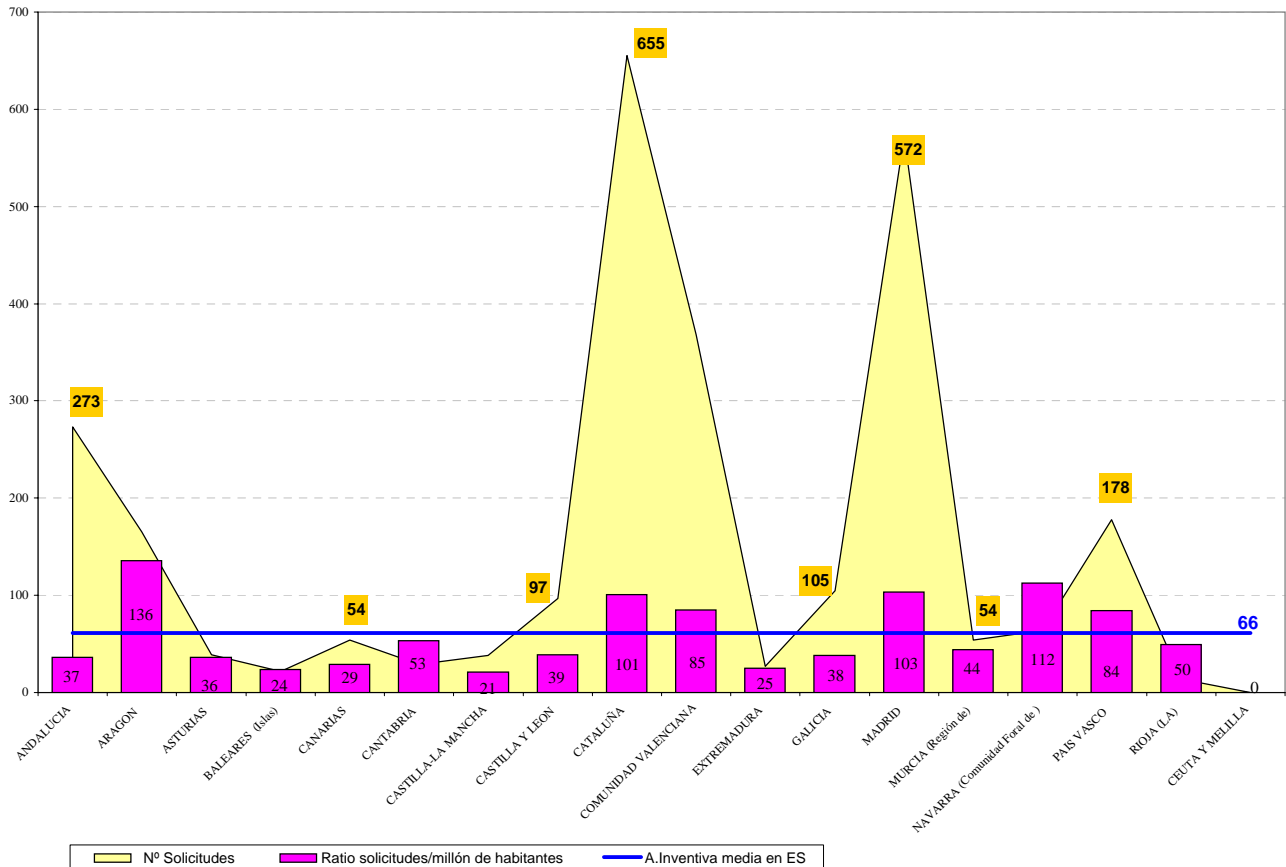

SOLICITUDES DE PATENTES POR CC.AA. AÑO 2002



Solicitudes de:

- de 0 a 50
- de 51 a 100
- de 101 a 200
- de 201 a 400
- de 401 a 700

Tabla I.1.4.1 SOLICITUDES POR PAISES DE ORIGEN

Código	País de origen	Solicitudes	Δ (+/-) Anual
DE	Alemania	26	-54%
AD	Andorra	3	50%
AR	Argentina	6	-14%
AU	Australia	1	100%
AT	Austria	1	0%
BB	Barbados	1	100%
BE	Bélgica	1	100%
CA	Canada	1	100%
CL	Chile	1	-67%
CN	China	4	100%
CO	Colombia	0	-100%
CU	Cuba	0	-100%
DK	Dinamarca	0	-100%
ES	España	2.763	10%
US	Estados Unidos	38	-24%
RU	Federación Rusa	1	100%
FI	Finlandia	2	100%
FR	Francia	35	-5%
HU	Hungría	1	100%
IN	India	1	-67%
IE	Irlanda	1	0%
IL	Israel	1	100%
IT	Italia	32	-9%
JP	Japón	62	-48%
LU	Luxemburgo	2	100%
MX	México	6	-45%
MC	Mónaco	0	-100%
NZ	Nueva Zelanda	1	100%
NL	Países Bajos	3	50%
PT	Portugal	3	50%
GB	Reino Unido	7	100%
TW	Provincia de Taiwan	16	220%
KP	Rep. Pop. Democrática Corea	1	100%
KR	Rep. de Corea	19	90%
DO	República Dominicana	0	-100%
SE	Suecia	4	300%
CH	Suiza	7	-56%
	No Consta	4	100%
TOTAL		3.055	5%

Gráfico I.1.4.1 SOLICITUDES POR PAISES DE ORIGEN



Tabla I.1.4.2 CONCESIONES POR PAISES DE ORIGEN

CODIGO	PAIS DE ORIGEN	CONCESIONES
AD	Andorra	3
AR	Argentina	3
AT	Austria	1
AU	Australia	2
BE	Bélgica	3
BR	Brasil	3
CA	Canadá	2
CH	Suiza	14
CL	Chile	0
CN	China	1
DE	Alemania	79
DK	Dinamarca	2
ES	España	1.056
FI	Finlandia	1
FR	Francia	27
GB	Reino Unido	4
IL	Israel	0
IT	Italia	19
JP	Japón	27
KR	República de Corea	12
LI	Liechtenstein	1
NL	Países Bajos	1
NO	Noruega	1
PL	Polonia	1
PT	Portugal	2
TW	Provincia de Taiwan	6
US	Estados Unidos	30
UY	Uruguay	1
VE	Venezuela	1
TOTAL		1.303

Tabla I.1.5.1.1

**SOLICITUDES DE PATENTES PUBLICADAS EN 2002 POR CCAA ,
PROVINCIAS Y CLASES DE LA CIP**

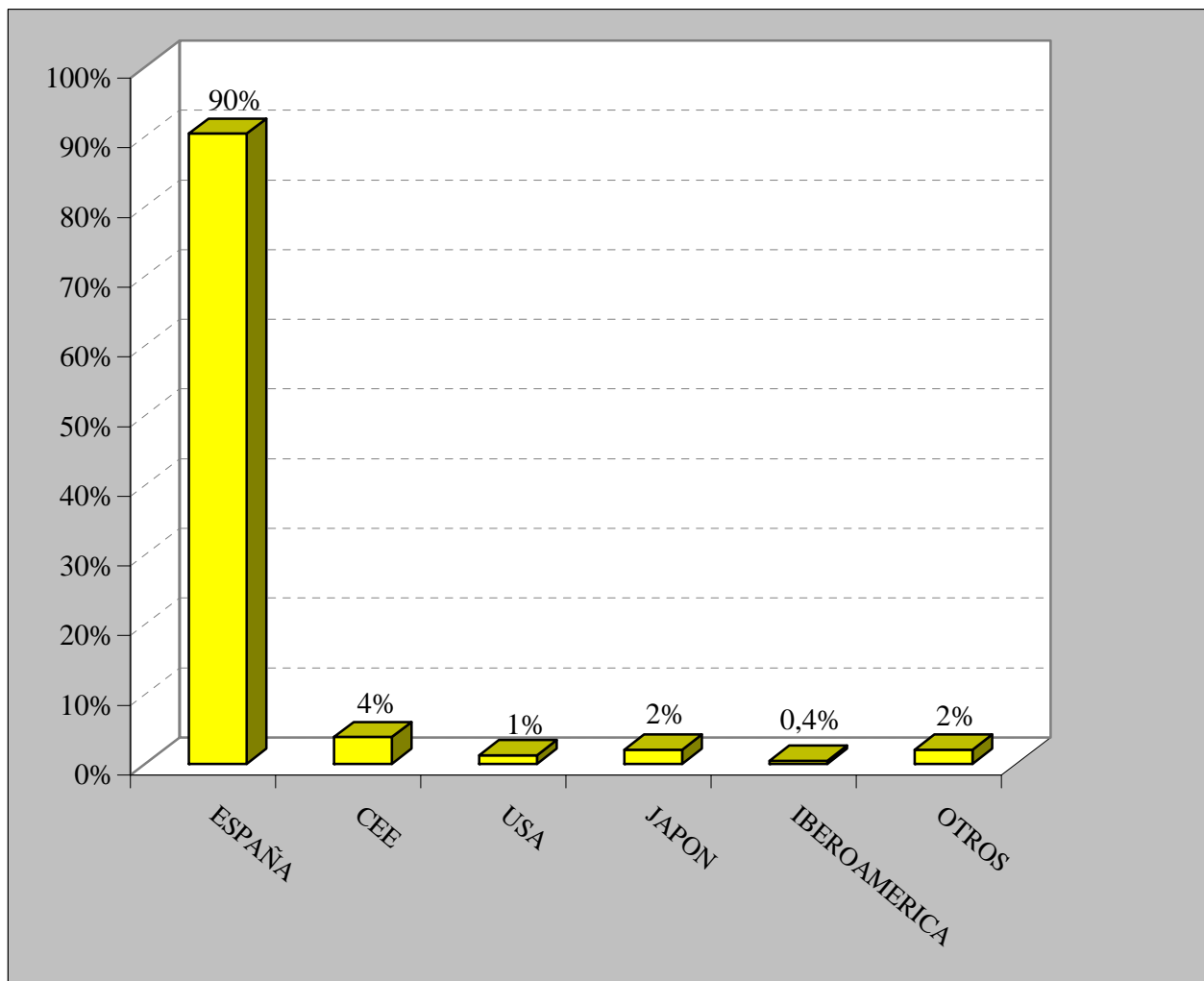
U.T.-CLASE	Almería	Cádiz	Córdoba	Granada	Huelva	Jaén	Málaga	Sevilla	Andalucía
UNIDAD 1									
A01	1			2			1	2	6
TOTAL	1	0	0	2	0	0	1	2	6
UNIDAD 2									
A21								1	1
A22							1		1
A23		3	1	3		1		1	9
A24									0
TOTAL	0	3	1	3	0	1	1	2	11
UNIDAD 3									
A41			1						1
A42									0
A43						1			1
A44									0
A45									0
A46									0
A47	1		1					2	4
TOTAL	1	0	2	0	0	1	0	2	6
UNIDAD 4									
A61				2	1		1	4	8
A62								1	1
A63									0
TOTAL	0	0	0	2	1	0	1	5	9
UNIDAD 5									
A61K	1				1			1	3
TOTAL	1	0	0	0	1	0	0	1	3
UNIDAD 6									
B01									0
B02									0
B03		1							1
B04									0
B05									0
B06									0
B07									0
B08									0
B09									0
TOTAL	0	1	0	0	0	0	0	0	1
UNIDAD 7									
B21				1					1
B22									0
B23									0
TOTAL	0	0	0	1	0	0	0	0	1
UNIDAD 8									
B24			1						1
B25									0
B26	1								1
B27									0
B28	1								1
B29									0
B30									0
B32									0
TOTAL	2	0	1	0	0	0	0	0	3

(Ver CIP pag. 13 a 20)

Tabla I.1.5.1.1

**SOLICITUDES DE PATENTES PUBLICADAS EN 2002 POR CCAA ,
PROVINCIAS Y CLASES DE LA CIP**

U.T.-CLASE	Huesca	Teruel	Zaragoza	Aragón	Oviedo	Asturias	Baleares	Palmas, Las	Tenerife	Canarias
UNIDAD 1										
A01			1	1	1	1				0
TOTAL	0	0	1	1	1	1	0	0	0	0
UNIDAD 2										
A21				0	1	1				0
A22				0	1	1				0
A23		1		1	1	1	3			0
A24				0		0				0
TOTAL	0	1	0	1	3	3	3	0	0	0
UNIDAD 3										
A41				0		0				0
A42				0		0				0
A43				0		0				0
A44				0		0				0
A45	1			1		0				0
A46				0		0				0
A47	1		2	3		0	1			0
TOTAL	2	0	2	4	0	0	1	0	0	0
UNIDAD 4										
A61	1		7	8	2	2	1		1	1
A62				0		0				0
A63			1	1		0				0
TOTAL	1	0	8	9	2	2	1	0	1	1
UNIDAD 5										
A61K				0		0			2	2
TOTAL	0	0	0	0	0	0	0	0	2	2
UNIDAD 6										
B01			1	1		0			1	1
B02	1			1		0				0
B03				0		0				0
B04				0		0				0
B05			1	1		0				0
B06				0		0				0
B07				0		0				0
B08				0		0			1	1
B09				0		0				0
TOTAL	1	0	2	3	0	0	0	0	2	2
UNIDAD 7										
B21				0		0				0
B22				0	1	1				0
B23	1		1	2		0				0
TOTAL	1	0	1	2	1	1	0	0	0	0
UNIDAD 8										
B24				0		0				0
B25				0		0				0
B26				0		0			1	1
B27				0		0	1			0
B28				0	1	1	1			0
B29				0		0				0
B30				0		0				0
B32				0		0				0
TOTAL	0	0	0	0	1	1	2	0	1	1

(Ver CIP pag. 13 a 20)

Tabla I.1.5.1.1

**SOLICITUDES DE PATENTES PUBLICADAS EN 2002 POR CCAA ,
PROVINCIAS Y CLASES DE LA CIP**

U.T.-CLASE	Santander	Cantabria	Albacete	Ciudad Real	Cuenca	Guadalajara	Toledo	Castilla-La Mancha
UNIDAD 1								
A01	1	1	1	1				2
TOTAL	1	1	1	1	0	0	0	2
UNIDAD 2								
A21	1	1						0
A22		0						0
A23	1	1						0
A24		0						0
TOTAL	2	2	0	0	0	0	0	0
UNIDAD 3								
A41		0						0
A42		0						0
A43		0						0
A44		0						0
A45		0						0
A46		0						0
A47		0			2		1	3
TOTAL	0	0	0	0	2	0	1	3
UNIDAD 4								
A61		0	1					1
A62		0						0
A63		0						0
TOTAL	0	0	1	0	0	0	0	1
UNIDAD 5								
A61K	1	1						0
TOTAL	1	1	0	0	0	0	0	0
UNIDAD 6								
B01	1	1		5				5
B02		0						0
B03		0						0
B04		0						0
B05		0						0
B06		0						0
B07		0						0
B08		0						0
B09		0						0
TOTAL	1	1	0	5	0	0	0	5
UNIDAD 7								
B21		0		1			1	2
B22		0						0
B23		0						0
TOTAL	0	0	0	1	0	0	1	2
UNIDAD 8								
B24		0						0
B25		0						0
B26		0	1					1
B27		0						0
B28		0						0
B29		0						0
B30		0						0
B32		0						0
TOTAL	0	0	1	0	0	0	0	1

(Ver CIP pag. 13 a 20)

Tabla I.1.5.1.1

**SOLICITUDES DE PATENTES PUBLICADAS EN 2002 POR CCAA ,
PROVINCIAS Y CLASES DE LA CIP**

U.T.-CLASE	Ávila	Burgos	León	Palencia	Salamanca	Segovia	Soria	Valladolid	Zamora	Castilla-León
UNIDAD 1										
A01			1					1		2
TOTAL	0	0	1	0	0	0	0	1	0	2
UNIDAD 2										
A21										0
A22										0
A23	1	1			1			1		4
A24										0
TOTAL	1	1	0	0	1	0	0	1	0	4
UNIDAD 3										
A41										0
A42										0
A43										0
A44										0
A45		1	1							2
A46										0
A47										0
TOTAL	0	1	1	0	0	0	0	0	0	2
UNIDAD 4										
A61			1		1			1	1	4
A62			1							1
A63										0
TOTAL	0	0	2	0	1	0	0	1	1	5
UNIDAD 5										
A61K					1					1
TOTAL	0	0	0	0	1	0	0	0	0	1
UNIDAD 6										
B01									1	1
B02										0
B03										0
B04										0
B05										0
B06										0
B07										0
B08										0
B09										0
TOTAL	0	0	0	0	0	0	0	0	1	1
UNIDAD 7										
B21										0
B22										0
B23										0
TOTAL	0	0	0	0	0	0	0	0	0	0
UNIDAD 8										
B24										0
B25										0
B26								1		1
B27										0
B28			3		1					4
B29										0
B30										0
B32										0
TOTAL	0	0	3	0	1	0	0	1	0	5

(Ver CIP pag. 13 a 20)

Tabla I.1.5.1.1

**SOLICITUDES DE PATENTES PUBLICADAS EN 2002 POR CCAA ,
PROVINCIAS Y CLASES DE LA CIP**

U.T.-CLASE	Barcelona	Girona	Lleida	Tarragona	Cataluña	Alicante	Castellón	Valencia	Comunidad Valenciana
UNIDAD 1									
A01	10		4	1	15			4	4
TOTAL	10	0	4	1	15	0	0	4	4
UNIDAD 2									
A21	5				5			1	1
A22	8	4			12			1	1
A23	6		1	2	9	4		7	11
A24					0				0
TOTAL	19	4	1	2	26	4	0	9	13
UNIDAD 3									
A41	2				2	2		2	4
A42	1				1				0
A43	1				1	3	1		4
A44	1				1				0
A45	4	1			5	1		1	2
A46				1	1			1	1
A47	18		1	2	21	1	1	2	4
TOTAL	27	1	1	3	32	7	2	6	15
UNIDAD 4									
A61	24	2	1		27	2	2	8	12
A62					0			1	1
A63	11				11	2		2	4
TOTAL	35	2	1	0	38	4	2	11	17
UNIDAD 5									
A61K	22		1	1	24	1		1	2
TOTAL	22	0	1	1	24	1	0	1	2
UNIDAD 6									
B01	10				10		1	4	5
B02					0			1	1
B03					0				0
B04	1				1				0
B05	4				4				0
B06					0				0
B07					0				0
B08	1				1				0
B09					0				0
TOTAL	16	0	0	0	16	0	1	5	6
UNIDAD 7									
B21	4				4			1	1
B22					0				0
B23	2				2				0
TOTAL	6	0	0	0	6	0	0	1	1
UNIDAD 8									
B24	1	1			2				0
B25	1				1			1	1
B26	2				2				0
B27	2				2			2	2
B28	1	2			3	1	3	5	9
B29	7			1	8	2			2
B30					0				0
B32	5				5		1		1
TOTAL	19	3	0	1	23	3	4	8	15

(Ver CIP pag. 13 a 20)

Tabla I.1.5.1.1

**SOLICITUDES DE PATENTES PUBLICADAS EN 2002 POR CCAA ,
PROVINCIAS Y CLASES DE LA CIP**

U.T.-CLASE	Badajoz	Cáceres	Extremadura	Coruña	Lugo	Orense	Pontevedra	Galicia	Madrid	Comunidad Madrid
UNIDAD 1										
A01		1	1				2	2	13	13
TOTAL	0	1	1	0	0	0	2	2	13	13
UNIDAD 2										
A21			0			1		1	1	1
A22			0					0	3	3
A23	1	1	2	1			2	3	8	8
A24			0					0		0
TOTAL	1	1	2	1	0	1	2	4	12	12
UNIDAD 3										
A41			0					0		0
A42			0					0		0
A43			0					0		0
A44			0					0		0
A45			0					0		0
A46			0					0		0
A47			0	1			2	3	13	13
TOTAL	0	0	0	1	0	0	2	3	13	13
UNIDAD 4										
A61	1		1					0	13	13
A62			0					0	1	1
A63			0				2	2	5	5
TOTAL	1	0	1	0	0	0	2	2	19	19
UNIDAD 5										
A61K	1		1					0	10	10
TOTAL	1	0	1	0	0	0	0	0	10	10
UNIDAD 6										
B01			0					0	6	6
B02			0					0		0
B03			0					0		0
B04			0					0		0
B05	1		1		1			1	2	2
B06			0					0		0
B07			0					0	1	1
B08			0					0	1	1
B09			0					0	1	1
TOTAL	1	0	1	0	1	0	0	1	11	11
UNIDAD 7										
B21			0					0	1	1
B22			0					0	2	2
B23			0	1			1	2		0
TOTAL	0	0	0	1	0	0	1	2	3	3
UNIDAD 8										
B24			0					0		0
B25			0	1			1	2		0
B26			0					0	1	1
B27	1		1					0		0
B28	1		1			1		1		0
B29			0					0	2	2
B30			0					0		0
B32			0					0		0
TOTAL	2	0	2	1	0	1	1	3	3	3

(Ver CIP pag. 13 a 20)

Tabla I.1.5.1.1

**SOLICITUDES DE PATENTES PUBLICADAS EN 2002 POR CCAA ,
PROVINCIAS Y CLASES DE LA CIP**

U.T.-CLASE	Región de Murcia	Navarra	Alava	Guipúzcoa	Vizcaya	País Vasco	Logroño	La Rioja	Ceuta y Melilla	No consta	Totales
UNIDAD 1											
A01	2			1	1	2		0			52
TOTAL	2	0	0	1	1	2	0	0	0	0	52
UNIDAD 2											
A21	1					0		0			12
A22						0		0			18
A23	3	1		1		1	2	2			59
A24						0		0			0
TOTAL	4	1	0	1	0	1	2	2	0	0	89
UNIDAD 3											
A41	1			1		1		0			9
A42						0		0			1
A43						0		0			6
A44				1	1	2		0			3
A45						0		0			10
A46			1			1		0			3
A47			2	7	2	11	1	1		1	65
TOTAL	1	0	3	9	3	15	1	1	0	1	97
UNIDAD 4											
A61	1			1	1	2		0		1	82
A62	1					0		0			5
A63					1	1		0			24
TOTAL	2	0	0	1	2	3	0	0	0	1	111
UNIDAD 5											
A61K	1	1				0	1	1	1	1	49
TOTAL	1	1	0	0	0	0	1	1	1	1	49
UNIDAD 6											
B01	1		1			1		0			32
B02						0		0			2
B03						0		0			1
B04						0		0			1
B05						0		0			9
B06						0		0			0
B07						0		0			1
B08						0		0			3
B09						0		0			1
TOTAL	1	0	1	0	0	1	0	0	0	0	50
UNIDAD 7											
B21				2		2		0			11
B22				2	1	3		0			6
B23		1		6		6		0			13
TOTAL	0	1	0	10	1	11	0	0	0	0	30
UNIDAD 8											
B24				3		3		0			6
B25		1	2		2	4		0			9
B26						0		0			7
B27						0		0			6
B28	1	1	2			2		0			25
B29	1			1		1		0			14
B30				1		1		0			1
B32	1					0		0			7
TOTAL	3	2	4	5	2	11	0	0	0	0	75

(Ver CIP pag. 13 a 20)

Tabla I.1.5.1.1

**SOLICITUDES DE PATENTES PUBLICADAS EN 2002 POR CCAA ,
PROVINCIAS Y CLASES DE LA CIP**

U.T.-CLASE	Almería	Cádiz	Córdoba	Granada	Huelva	Jaén	Málaga	Sevilla	Andalucía
UNIDAD 9									
B41									0
B42		2							2
B43									0
B44			1						1
TOTAL	0	2	1	0	0	0	0	0	3
UNIDAD 10									
B60		1					2	3	6
B61									0
B62							1		1
B63		1						1	2
B64									0
TOTAL	0	2	0	0	0	0	3	4	9
UNIDAD 11									
B65	1	1	2		1		2	1	8
B66					1				1
B67									0
B68									0
TOTAL	1	1	2	0	2	0	2	1	9
UNIDAD 12									
C01									0
C02	1		1	1				3	6
C03						1			1
C04								1	1
C05				2					2
TOTAL	1	0	1	3	0	1	0	4	10
UNIDAD 13									
C07									0
A01N			1						1
TOTAL	0	0	1	0	0	0	0	0	1
UNIDAD 14									
C08			1						1
TOTAL	0	0	1	0	0	0	0	0	1
UNIDAD 15									
C09									0
C10									0
C11			2						2
TOTAL	0	0	2	0	0	0	0	0	2
UNIDAD 16									
C12	1		1	2				3	7
C13									0
C14									0
TOTAL	1	0	1	2	0	0	0	3	7
UNIDAD 17									
C21									0
C22									0
C23									0
C25									0
C30									0
TOTAL	0	0	0	0	0	0	0	0	0

(Ver CIP pag. 13 a 20)

Tabla I.1.5.1.1

**SOLICITUDES DE PATENTES PUBLICADAS EN 2002 POR CCAA ,
PROVINCIAS Y CLASES DE LA CIP**

U.T.-CLASE	Huesca	Teruel	Zaragoza	Aragón	Oviedo	Asturias	Baleares	Palmas, Las	Tenerife	Canarias
UNIDAD 9										
B41				0		0				0
B42				0		0				0
B43				0		0				0
B44			1	1		0				0
TOTAL	0	0	1	1	0	0	0	0	0	0
UNIDAD 10										
B60	2		2	4		0	1	1		1
B61				0		0				0
B62				0		0				0
B63				0		0	1			0
B64			1	1		0				0
TOTAL	2	0	3	5	0	0	2	1	0	1
UNIDAD 11										
B65	1		1	2		0	1		2	2
B66			2	2		0				0
B67				0		0				0
B68				0		0				0
TOTAL	1	0	3	4	0	0	1	0	2	2
UNIDAD 12										
C01			1	1		0				0
C02	1			1	1	1				0
C03				0		0				0
C04		2	1	3		0			2	2
C05				0		0	1			0
TOTAL	1	2	2	5	1	1	1	0	2	2
UNIDAD 13										
C07			1	1		0				0
A01N				0		0				0
TOTAL	0	0	1	1	0	0	0	0	0	0
UNIDAD 14										
C08				0	1	1				0
TOTAL	0	0	0	0	1	1	0	0	0	0
UNIDAD 15										
C09				0		0				0
C10				0		0				0
C11				0		0				0
TOTAL	0	0	0	0	0	0	0	0	0	0
UNIDAD 16										
C12			1	1	2	2			1	1
C13				0		0				0
C14				0		0				0
TOTAL	0	0	1	1	2	2	0	0	1	1
UNIDAD 17										
C21				0		0				0
C22				0		0				0
C23				0		0				0
C25				0		0				0
C30				0		0				0
TOTAL	0	0	0	0	0	0	0	0	0	0

(Ver CIP pag. 13 a 20)

Tabla I.1.5.1.1 SOLICITUDES DE PATENTES PUBLICADAS EN 2002 POR CCAA , PROVINCIAS Y CLASES DE LA CIP

U.T.-CLASE	Santander	Cantabria	Albacete	Ciudad Real	Cuenca	Guadalajara	Toledo	Castilla-La Mancha
UNIDAD 9								
B41		0						0
B42		0						0
B43		0						0
B44		0						0
TOTAL	0	0	0	0	0	0	0	0
UNIDAD 10								
B60		0				1		1
B61		0						0
B62		0						0
B63		0						0
B64		0						0
TOTAL	0	0	0	0	0	1	0	1
UNIDAD 11								
B65	1	1					1	1
B66		0						0
B67		0						0
B68		0						0
TOTAL	1	1	0	0	0	0	1	1
UNIDAD 12								
C01		0						0
C02		0		1			1	2
C03		0						0
C04		0						0
C05		0						0
TOTAL	0	0	0	1	0	0	1	2
UNIDAD 13								
C07		0					1	1
A01N		0						0
TOTAL	0	0	0	0	0	0	1	1
UNIDAD 14								
C08	1	1						0
TOTAL	1	1	0	0	0	0	0	0
UNIDAD 15								
C09		0						0
C10		0						0
C11		0						0
TOTAL	0	0	0	0	0	0	0	0
UNIDAD 16								
C12		0						0
C13		0						0
C14		0						0
TOTAL	0	0	0	0	0	0	0	0
UNIDAD 17								
C21		0						0
C22		0						0
C23		0						0
C25		0						0
C30		0						0
TOTAL	0	0	0	0	0	0	0	0

(Ver CIP pag. 13 a 20)

Tabla I.1.5.1.1

**SOLICITUDES DE PATENTES PUBLICADAS EN 2002 POR CCAA ,
PROVINCIAS Y CLASES DE LA CIP**

U.T.-CLASE	Ávila	Burgos	León	Palencia	Salamanca	Segovia	Soria	Valladolid	Zamora	Castilla-León
UNIDAD 9										
B41										0
B42										0
B43										0
B44										0
TOTAL	0	0	0	0	0	0	0	0	0	0
UNIDAD 10										
B60						1				1
B61										0
B62								2		2
B63										0
B64										0
TOTAL	0	0	0	0	0	1	0	2	0	3
UNIDAD 11										
B65										0
B66	1									1
B67										0
B68										0
TOTAL	1	0	0	0	0	0	0	0	0	1
UNIDAD 12										
C01										0
C02										0
C03										0
C04										0
C05										0
TOTAL	0	0	0	0	0	0	0	0	0	0
UNIDAD 13										
C07								2		2
A01N					1					1
TOTAL	0	0	0	0	1	0	0	2	0	3
UNIDAD 14										
C08										0
TOTAL	0	0	0	0	0	0	0	0	0	0
UNIDAD 15										
C09										0
C10										0
C11										0
TOTAL	0	0	0	0	0	0	0	0	0	0
UNIDAD 16										
C12			3		3			1		7
C13										0
C14										0
TOTAL	0	0	3	0	3	0	0	1	0	7
UNIDAD 17										
C21										0
C22										0
C23										0
C25										0
C30										0
TOTAL	0	0	0	0	0	0	0	0	0	0

(Ver CIP pag. 13 a 20)

Tabla I.1.5.1.1

**SOLICITUDES DE PATENTES PUBLICADAS EN 2002 POR CCAA ,
PROVINCIAS Y CLASES DE LA CIP**

U.T.-CLASE	Barcelona	Girona	Lleida	Tarragona	Cataluña	Alicante	Castellón	Valencia	Comunidad Valenciana
UNIDAD 9									
B41		2			2			1	1
B42	2			2	4				0
B43					0				0
B44	4	1			5				0
TOTAL	6	3	0	2	11	0	0	1	1
UNIDAD 10									
B60	21	1		2	24			1	1
B61				1	1				0
B62	4	1			5				0
B63	3	1			4				0
B64					0				0
TOTAL	28	3	0	3	34	0	0	1	1
UNIDAD 11									
B65	22	3	7	4	36	7	3	16	26
B66	2				2				0
B67	2		1		3				0
B68					0				0
TOTAL	26	3	8	4	41	7	3	16	26
UNIDAD 12									
C01					0	3			3
C02	1				1		1	2	3
C03	2				2		3		3
C04	2			1	3		1	1	2
C05					0		1	1	2
TOTAL	5	0	0	1	6	3	6	4	13
UNIDAD 13									
C07	25			1	26				0
A01N	2				2			2	2
TOTAL	27	0	0	1	28	0	0	2	2
UNIDAD 14									
C08	3				3	1		2	3
TOTAL	3	0	0	0	3	1	0	2	3
UNIDAD 15									
C09	1				1		1	4	5
C10	1				1	1			1
C11			1		1				0
TOTAL	2	0	1	0	3	1	1	4	6
UNIDAD 16									
C12	1				1	1			1
C13					0				0
C14	1				1				0
TOTAL	2	0	0	0	2	1	0	0	1
UNIDAD 17									
C21					0				0
C22	1				1				0
C23	1				1				0
C25	1				1			1	1
C30					0				0
TOTAL	3	0	0	0	3	0	0	1	1

(Ver CIP pag. 13 a 20)

Tabla I.1.5.1.1

**SOLICITUDES DE PATENTES PUBLICADAS EN 2002 POR CCAA ,
PROVINCIAS Y CLASES DE LA CIP**

U.T.-CLASE	Badajoz	Cáceres	Extremadura	Coruña	Lugo	Orense	Pontevedra	Galicia	Madrid	Comunidad Madrid
UNIDAD 9										
B41			0				1	1		0
B42			0					0	2	2
B43			0					0		0
B44			0					0	2	2
TOTAL	0	0	0	0	0	0	1	1	4	4
UNIDAD 10										
B60			0			1		1	14	14
B61			0					0	6	6
B62			0					0	7	7
B63			0	2				2	2	2
B64			0	1				1	11	11
TOTAL	0	0	0	3	0	1	0	4	40	40
UNIDAD 11										
B65			0				1	1	18	18
B66			0					0	4	4
B67			0					0	1	1
B68			0					0		0
TOTAL	0	0	0	0	0	0	1	1	23	23
UNIDAD 12										
C01			0	1				1	6	6
C02			0					0	3	3
C03			0					0	2	2
C04			0					0	5	5
C05			0					0	1	1
TOTAL	0	0	0	1	0	0	0	1	17	17
UNIDAD 13										
C07			0					0	23	23
A01N			0					0	2	2
TOTAL	0	0	0	0	0	0	0	0	25	25
UNIDAD 14										
C08			0					0		0
TOTAL	0	0	0	0	0	0	0	0	0	0
UNIDAD 15										
C09			0					0	1	1
C10			0					0	2	2
C11			0					0	1	1
TOTAL	0	0	0	0	0	0	0	0	4	4
UNIDAD 16										
C12			0				1	1	29	29
C13			0					0		0
C14			0					0		0
TOTAL	0	0	0	0	0	0	1	1	29	29
UNIDAD 17										
C21			0					0		0
C22			0					0	3	3
C23			0					0		0
C25			0					0	1	1
C30			0					0	3	3
TOTAL	0	0	0	0	0	0	0	0	7	7

(Ver CIP pag. 13 a 20)

Tabla I.1.5.1.1

**SOLICITUDES DE PATENTES PUBLICADAS EN 2002 POR CCAA ,
PROVINCIAS Y CLASES DE LA CIP**

U.T.-CLASE	Región de Murcia	Navarra	Alava	Guipúzcoa	Vizcaya	País Vasco	Logroño	La Rioja	Ceuta y Melilla	No consta	Totales
UNIDAD 9											
B41	2					0		0		1	7
B42			1			1		0			9
B43						0		0			0
B44				1		1		0			10
TOTAL	2	0	1	1	0	2	0	0	0	1	26
UNIDAD 10											
B60			1		1	2		0		1	57
B61				1		1		0			8
B62				4	1	5		0			20
B63	1			1	1	2		0			14
B64	1					0		0			14
TOTAL	2	0	1	6	3	10	0	0	0	1	113
UNIDAD 11											
B65	1	4	1	2	2	5		0		1	107
B66		2		1	1	2		0			14
B67						0		0			4
B68		1				0		0			1
TOTAL	1	7	1	3	3	7	0	0	0	1	126
UNIDAD 12											
C01						0		0			11
C02	1					0		0			18
C03			1			1		0			9
C04						0		0			16
C05		1				0		0			7
TOTAL	1	1	1	0	0	1	0	0	0	0	61
UNIDAD 13											
C07				1	2	3	1	1		1	58
A01N	1	2				0		0			11
TOTAL	1	2	0	1	2	3	1	1	0	1	69
UNIDAD 14											
C08	1			1		1		0			11
TOTAL	1	0	0	1	0	1	0	0	0	0	11
UNIDAD 15											
C09						0		0			7
C10						0		0			4
C11						0		0			4
TOTAL	0	0	0	0	0	0	0	0	0	0	15
UNIDAD 16											
C12	2	3	1			1		0			56
C13						0		0			0
C14						0		0			1
TOTAL	2	3	1	0	0	1	0	0	0	0	57
UNIDAD 17											
C21						0		0			0
C22				1	1	2		0			6
C23				1		1		0			2
C25				1		1		0			4
C30						0		0			3
TOTAL	0	0	0	3	1	4	0	0	0	0	15

(Ver CIP pag. 13 a 20)

Tabla I.1.5.1.1

**SOLICITUDES DE PATENTES PUBLICADAS EN 2002 POR CCAA ,
PROVINCIAS Y CLASES DE LA CIP**

U.T.-CLASE	Almería	Cádiz	Córdoba	Granada	Huelva	Jaén	Málaga	Sevilla	Andalucía
UNIDAD 18									
D01									0
D02									0
D03									0
D04									0
D05									0
D06									0
D07									0
TOTAL	0	0	0	0	0	0	0	0	0
UNIDAD 19									
D21									0
B31									0
TOTAL	0	0	0	0	0	0	0	0	0
UNIDAD 20									
E01			1						1
E02		1				1			2
E03									0
E04	1	1		1	1		1	2	7
E05							1		1
E06									0
TOTAL	1	2	1	1	1	1	2	2	11
UNIDAD 21									
E21									0
TOTAL	0	0	0	0	0	0	0	0	0
UNIDAD 22									
F01									0
F02			2					1	3
F03									0
F04									0
F15									0
TOTAL	0	0	2	0	0	0	0	1	3
UNIDAD 23									
F16									0
F17									0
TOTAL	0	0	0	0	0	0	0	0	0
UNIDAD 24									
F21									0
F22									0
F23								1	1
F24	1						1		2
F25									0
F26									0
F27									0
F28									0
TOTAL	1	0	0	0	0	0	1	1	3
UNIDAD 25									
F41									0
F42									0
C06									0
TOTAL	0	0	0	0	0	0	0	0	0

(Ver CIP pag. 13 a 20)

Tabla I.1.5.1.1

**SOLICITUDES DE PATENTES PUBLICADAS EN 2002 POR CCAA ,
PROVINCIAS Y CLASES DE LA CIP**

U.T.-CLASE	Huesca	Teruel	Zaragoza	Aragón	Oviedo	Asturias	Baleares	Palmas, Las	Tenerife	Canarias
UNIDAD 18										
D01				0		0				0
D02				0		0				0
D03				0		0				0
D04			1	1		0				0
D05				0		0				0
D06			1	1		0	2			0
D07				0		0				0
TOTAL	0	0	2	2	0	0	2	0	0	0
UNIDAD 19										
D21				0		0				0
B31				0		0				0
TOTAL	0	0	0	0	0	0	0	0	0	0
UNIDAD 20										
E01	1		1	2		0				0
E02			1	1		0				0
E03				0		0				0
E04			2	2	1	1				0
E05			1	1		0				0
E06				0	1	1				0
TOTAL	1	0	5	6	2	2	0	0	0	0
UNIDAD 21										
E21				0		0				0
TOTAL	0	0	0	0	0	0	0	0	0	0
UNIDAD 22										
F01			1	1		0				0
F02			2	2		0				0
F03				0		0	1			0
F04				0		0				0
F15			1	1		0				0
TOTAL	0	0	4	4	0	0	1	0	0	0
UNIDAD 23										
F16			1	1		0				0
F17				0	1	1				0
TOTAL	0	0	1	1	1	1	0	0	0	0
UNIDAD 24										
F21				0		0	1			0
F22				0		0				0
F23				0		0				0
F24			2	2		0				0
F25			2	2	1	1				0
F26			1	1		0				0
F27			1	1		0				0
F28				0		0				0
TOTAL	0	0	6	6	1	1	1	0	0	0
UNIDAD 25										
F41				0		0				0
F42			2	2		0				0
C06				0		0				0
TOTAL	0	0	2	2	0	0	0	0	0	0

(Ver CIP pag. 13 a 20)

Tabla I.1.5.1.1

**SOLICITUDES DE PATENTES PUBLICADAS EN 2002 POR CCAA ,
PROVINCIAS Y CLASES DE LA CIP**

U.T.-CLASE	Santander	Cantabria	Albacete	Ciudad Real	Cuenca	Guadalajara	Toledo	Castilla-La Mancha
UNIDAD 18								
D01		0						0
D02		0						0
D03		0						0
D04		0						0
D05		0						0
D06		0						0
D07		0						0
TOTAL	0	0	0	0	0	0	0	0
UNIDAD 19								
D21		0						0
B31		0						0
TOTAL	0	0	0	0	0	0	0	0
UNIDAD 20								
E01		0						0
E02		0						0
E03		0		1				1
E04	2	2			1			1
E05		0						0
E06		0						0
TOTAL	2	2	0	1	1	0	0	2
UNIDAD 21								
E21		0						0
TOTAL	0	0	0	0	0	0	0	0
UNIDAD 22								
F01		0						0
F02		0						0
F03		0						0
F04		0						0
F15		0						0
TOTAL	0	0	0	0	0	0	0	0
UNIDAD 23								
F16	1	1					1	1
F17		0						0
TOTAL	1	1	0	0	0	0	1	1
UNIDAD 24								
F21		0						0
F22		0						0
F23		0						0
F24		0			1		1	2
F25		0						0
F26		0						0
F27		0						0
F28		0						0
TOTAL	0	0	0	0	1	0	1	2
UNIDAD 25								
F41		0						0
F42		0						0
C06		0						0
TOTAL	0	0	0	0	0	0	0	0

(Ver CIP pag. 13 a 20)

Tabla I.1.5.1.1

**SOLICITUDES DE PATENTES PUBLICADAS EN 2002 POR CCAA ,
PROVINCIAS Y CLASES DE LA CIP**

U.T.-CLASE	Ávila	Burgos	León	Palencia	Salamanca	Segovia	Soria	Valladolid	Zamora	Castilla-León
UNIDAD 18										
D01										0
D02										0
D03									1	1
D04										0
D05										0
D06										0
D07										0
TOTAL	0	0	0	0	0	0	0	0	1	1
UNIDAD 19										
D21										0
B31										0
TOTAL	0	0	0	0	0	0	0	0	0	0
UNIDAD 20										
E01										0
E02		1								1
E03										0
E04		2	4					2		8
E05								1		1
E06										0
TOTAL	0	3	4	0	0	0	0	3	0	10
UNIDAD 21										
E21										0
TOTAL	0	0	0	0	0	0	0	0	0	0
UNIDAD 22										
F01										0
F02										0
F03						1				1
F04										0
F15										0
TOTAL	0	0	0	0	0	1	0	0	0	1
UNIDAD 23										
F16				1						1
F17										0
TOTAL	0	0	0	1	0	0	0	0	0	1
UNIDAD 24										
F21										0
F22										0
F23										0
F24								1		1
F25										0
F26										0
F27										0
F28										0
TOTAL	0	0	0	0	0	0	0	1	0	1
UNIDAD 25										
F41										0
F42										0
C06										0
TOTAL	0	0	0	0	0	0	0	0	0	0

(Ver CIP pag. 13 a 20)

Tabla I.1.5.1.1

**SOLICITUDES DE PATENTES PUBLICADAS EN 2002 POR CCAA ,
PROVINCIAS Y CLASES DE LA CIP**

U.T.-CLASE	Barcelona	Girona	Lleida	Tarragona	Cataluña	Alicante	Castellón	Valencia	Comunidad Valenciana
UNIDAD 18									
D01	5				5				0
D02	1				1				0
D03	2				2			1	1
D04	7			2	9				0
D05	1				1				0
D06	8	1			9			6	6
D07					0				0
TOTAL	24	1	0	2	27	0	0	7	7
UNIDAD 19									
D21		1			1				0
B31	3				3	1		1	2
TOTAL	3	1	0	0	4	1	0	1	2
UNIDAD 20									
E01	3				3			2	2
E02	3				3		1	1	2
E03	3				3	2		3	5
E04	20		2		22		1	5	6
E05	21			2	23	2		1	3
E06	6	1			7	2	6	2	10
TOTAL	56	1	2	2	61	6	8	14	28
UNIDAD 21									
E21					0				0
TOTAL	0	0	0	0	0	0	0	0	0
UNIDAD 22									
F01	1				1		1	1	2
F02	3				3				0
F03	6	2			8			2	2
F04	2	2			4				0
F15					0				0
TOTAL	12	4	0	0	16	0	1	3	4
UNIDAD 23									
F16	24		1		25	3	3	3	9
F17					0				0
TOTAL	24	0	1	0	25	3	3	3	9
UNIDAD 24									
F21	1				1			2	2
F22					0				0
F23	2				2				0
F24	1				1	1		2	3
F25	1				1			2	2
F26	1				1				0
F27	2	1			3			1	1
F28	1				1				0
TOTAL	9	1	0	0	10	1	0	7	8
UNIDAD 25									
F41	2				2			3	3
F42	1				1			1	1
C06					0				0
TOTAL	3	0	0	0	3	0	0	4	4

(Ver CIP pag. 13 a 20)

Tabla I.1.5.1.1

**SOLICITUDES DE PATENTES PUBLICADAS EN 2002 POR CCAA ,
PROVINCIAS Y CLASES DE LA CIP**

U.T.-CLASE	Badajoz	Cáceres	Extremadura	Coruña	Lugo	Orense	Pontevedra	Galicia	Madrid	Comunidad Madrid
UNIDAD 18										
D01			0					0		0
D02			0					0	1	1
D03			0					0		0
D04			0					0		0
D05			0					0		0
D06			0					0		0
D07			0					0		0
TOTAL	0	0	0	0	0	0	0	0	1	1
UNIDAD 19										
D21			0					0	1	1
B31			0					0		0
TOTAL	0	0	0	0	0	0	0	0	1	1
UNIDAD 20										
E01			0					0	4	4
E02			0	2			1	3	3	3
E03			0	1				1	3	3
E04	1	3	4				1	1	27	27
E05			0					0	2	2
E06			0					0	1	1
TOTAL	1	3	4	3	0	0	2	5	40	40
UNIDAD 21										
E21			0					0	1	1
TOTAL	0	0	0	0	0	0	0	0	1	1
UNIDAD 22										
F01			0				1	1	1	1
F02			0				2	2	2	2
F03			0					0	2	2
F04			0					0		0
F15			0					0		0
TOTAL	0	0	0	0	0	0	3	3	5	5
UNIDAD 23										
F16		1	1				1	1	2	2
F17			0					0		0
TOTAL	0	1	1	0	0	0	1	1	2	2
UNIDAD 24										
F21			0					0	2	2
F22			0					0		0
F23			0					0	1	1
F24			0				1	1	2	2
F25			0					0	2	2
F26			0					0	1	1
F27			0					0		0
F28			0					0		0
TOTAL	0	0	0	0	0	0	1	1	8	8
UNIDAD 25										
F41			0					0	2	2
F42			0					0		0
C06			0					0		0
TOTAL	0	0	0	0	0	0	0	0	2	2

(Ver CIP pag. 13 a 20)

Tabla I.1.5.1.1

**SOLICITUDES DE PATENTES PUBLICADAS EN 2002 POR CCAA ,
PROVINCIAS Y CLASES DE LA CIP**

U.T.-CLASE	Región de Murcia	Navarra	Alava	Guipúzcoa	Vizcaya	País Vasco	Logroño	La Rioja	Ceuta y Melilla	No consta	Totales
UNIDAD 18											
D01						0		0			5
D02						0		0			2
D03						0		0			4
D04						0		0			10
D05					1	1		0			2
D06			1	1		2		0			20
D07						0		0			0
TOTAL	0	0	1	1	1	3	0	0	0	0	43
UNIDAD 19											
D21						0		0			2
B31						0		0			5
TOTAL	0	0	0	0	0	0	0	0	0	0	7
UNIDAD 20											
E01				1		1		0			13
E02		1		1	1	2		0			18
E03					1	1		0			14
E04		1	1	4	4	9	2	2			93
E05			1	8		9		0			40
E06	1					0		0			20
TOTAL	1	2	2	14	6	22	2	2	0	0	198
UNIDAD 21											
E21						0		0			1
TOTAL	0	0	0	0	0	0	0	0	0	0	1
UNIDAD 22											
F01						0		0			6
F02			1			1		0			13
F03					1	1		0			15
F04						0		0			4
F15						0		0			1
TOTAL	0	0	1	0	1	2	0	0	0	0	39
UNIDAD 23											
F16	2	4		2	1	3		0			51
F17						0		0			1
TOTAL	2	4	0	2	1	3	0	0	0	0	52
UNIDAD 24											
F21						0		0			6
F22						0		0			0
F23			1	1		2		0			6
F24	1	1			1	1		0		1	18
F25		1				0		0		1	10
F26						0		0			3
F27					1	1		0			6
F28		1				0		0			2
TOTAL	1	3	1	1	2	4	0	0	0	2	51
UNIDAD 25											
F41	1			1	1	2		0			10
F42	2					0		0			6
C06						0		0			0
TOTAL	3	0	0	1	1	2	0	0	0	0	16

(Ver CIP pag. 13 a 20)

Tabla I.1.5.1.1

**SOLICITUDES DE PATENTES PUBLICADAS EN 2002 POR CCAA ,
PROVINCIAS Y CLASES DE LA CIP**

U.T.-CLASE	Almería	Cádiz	Córdoba	Granada	Huelva	Jaén	Málaga	Sevilla	Andalucía
UNIDAD 26									
G01				2		1		1	4
G02						1		1	2
G03									0
TOTAL	0	0	0	2	0	2	0	2	6
UNIDAD 27									
G04									0
G05									0
G06		1	1						2
G07				1			2	2	5
G08								1	1
TOTAL	0	1	1	1	0	0	2	3	8
UNIDAD 28									
G09					1				1
G10									0
G11									0
G12									0
TOTAL	0	0	0	0	1	0	0	0	1
UNIDAD 29									
G21									0
TOTAL	0	0	0	0	0	0	0	0	0
UNIDAD 30									
H01			1						1
H02								4	4
H05									0
TOTAL	0	0	1	0	0	0	0	4	5
UNIDAD 31									
H03							1		1
H04				1				3	4
TOTAL	0	0	0	1	0	0	1	3	5
UNIDAD 32									
TOTAL	0	0	0	0	0	0	0	0	0
T. TOTALES	10	12	18	18	6	6	14	40	124

(Ver CIP pag. 13 a 20)

Tabla I.1.5.1.1

**SOLICITUDES DE PATENTES PUBLICADAS EN 2002 POR CCAA ,
PROVINCIAS Y CLASES DE LA CIP**

U.T.-CLASE	Huesca	Teruel	Zaragoza	Aragón	Oviedo	Asturias	Baleares	Palmas, Las	Tenerife	Canarias
UNIDAD 26										
G01			2	2	1	1				0
G02				0		0				0
G03				0		0				0
TOTAL	0	0	2	2	1	1	0		0	0
UNIDAD 27										
G04				0		0				0
G05			1	1		0				0
G06			1	1		0				0
G07		1	2	3	1	1				0
G08			1	1	1	1				0
TOTAL	0	1	5	6	2	2	0	0	0	0
UNIDAD 28										
G09				0		0		2		2
G10				0		0				0
G11				0	1	1				0
G12				0		0				0
TOTAL	0	0	0	0	1	1	0	2	0	2
UNIDAD 29										
G21				0		0				0
TOTAL	0	0	0	0	0	0	0	0	0	0
UNIDAD 30										
H01				0		0				0
H02			1	1		0				0
H05			2	2		0				0
TOTAL	0	0	3	3	0	0	0	0	0	0
UNIDAD 31										
H03				0		0				0
H04				0		0				0
TOTAL	0	0	0	0	0	0	0	0	0	0
UNIDAD 32										
TOTAL	0	0	0	0	0	0	0	0	0	0
T. TOTALES	10	4	55	69	20	20	15	3	11	14

(Ver CIP pag. 13 a 20)

Tabla I.1.5.1.1

**SOLICITUDES DE PATENTES PUBLICADAS EN 2002 POR CCAA ,
PROVINCIAS Y CLASES DE LA CIP**

U.T.-CLASE	Santander	Cantabria	Albacete	Ciudad Real	Cuenca	Guadalajara	Toledo	Castilla-La Mancha
UNIDAD 26								
G01	1	1						0
G02		0						0
G03		0						0
TOTAL	1	1	0	0	0	0	0	0
UNIDAD 27								
G04		0						0
G05		0						0
G06		0						0
G07		0						0
G08		0		1				1
TOTAL	0	0	0	1	0	0	0	1
UNIDAD 28								
G09		0				1	1	2
G10		0						0
G11		0						0
G12		0						0
TOTAL	0	0	0	0	0	1	1	2
UNIDAD 29								
G21		0						0
TOTAL	0	0	0	0	0	0	0	0
UNIDAD 30								
H01		0					1	1
H02		0					1	1
H05		0						0
TOTAL	0	0	0	0	0	0	2	2
UNIDAD 31								
H03		0						0
H04		0						0
TOTAL	0	0	0	0	0	0	0	0
UNIDAD 32								
TOTAL	0	0	0	0	0	0	0	0
T. TOTALES	11	11	3	10	4	2	10	29

Tabla I.1.5.1.1

**SOLICITUDES DE PATENTES PUBLICADAS EN 2002 POR CCAA ,
PROVINCIAS Y CLASES DE LA CIP**

U.T.-CLASE	Ávila	Burgos	León	Palencia	Salamanca	Segovia	Soria	Valladolid	Zamora	Castilla-León
UNIDAD 26										
G01					2					2
G02			1							1
G03										0
TOTAL	0	0	1	0	2	0	0	0	0	3
UNIDAD 27										
G04										0
G05										0
G06										0
G07										0
G08										0
TOTAL	0	0	0	0	0	0	0	0	0	0
UNIDAD 28										
G09										0
G10										0
G11										0
G12										0
TOTAL	0	0	0	0	0	0	0	0	0	0
UNIDAD 29										
G21										0
TOTAL	0	0	0	0	0	0	0	0	0	0
UNIDAD 30										
H01										0
H02										0
H05			1							1
TOTAL	0	0	1	0	0	0	0	0	0	1
UNIDAD 31										
H03										0
H04										0
TOTAL	0	0	0	0	0	0	0	0	0	0
UNIDAD 32										
TOTAL	0	0	0	0	0	0	0	0	0	0
T. TOTALES	2	5	16	1	10	2	0	13	3	52

(Ver CIP pag. 13 a 20)

Tabla I.1.5.1.1

**SOLICITUDES DE PATENTES PUBLICADAS EN 2002 POR CCAA ,
PROVINCIAS Y CLASES DE LA CIP**

U.T.-CLASE	Barcelona	Girona	Lleida	Tarragona	Cataluña	Alicante	Castellón	Valencia	Comunidad Valenciana
UNIDAD 26									
G01	11	2		2	15	3	2	9	14
G02	7				7	1		1	2
G03					0				0
TOTAL	18	2	0	2	22	4	2	10	16
UNIDAD 27									
G04	2				2		1		1
G05	1	1			2		1		1
G06	5				5	1		3	4
G07	14				14	1			1
G08	8				8			1	1
TOTAL	30	1	0	0	31	2	2	4	8
UNIDAD 28									
G09	6				6	1		2	3
G10					0			1	1
G11	1				1				0
G12					0				0
TOTAL	7	0	0	0	7	1	0	3	4
UNIDAD 29									
G21					0				0
TOTAL	0	0	0	0	0	0	0	0	0
UNIDAD 30									
H01	12			5	17		2	2	4
H02	7			2	9	1	1	3	5
H05	3			8	11			2	2
TOTAL	22	0	0	15	37	1	3	7	11
UNIDAD 31									
H03	2				2				0
H04	9			1	10			3	3
TOTAL	11	0	0	1	12	0	0	3	3
UNIDAD 32									
TOTAL	0	0	0	0	0	0	0	0	0
T. TOTALES	475	30	20	41	566	51	38	142	231

(Ver CIP pag. 13 a 20)

Tabla I.1.5.1.1

**SOLICITUDES DE PATENTES PUBLICADAS EN 2002 POR CCAA ,
PROVINCIAS Y CLASES DE LA CIP**

U.T.-CLASE	Badajoz	Cáceres	Extremadura	Coruña	Lugo	Orense	Pontevedra	Galicia	Madrid	Comunidad Madrid
UNIDAD 26										
G01		1	1	5				5	21	21
G02			0	1				1	2	2
G03			0					0		0
TOTAL	0	1	1	6	0	0	0	6	23	23
UNIDAD 27										
G04			0					0	1	1
G05			0					0	2	2
G06			0	1			1	2	9	9
G07			0					0	14	14
G08			0		1			1	2	2
TOTAL	0	0	0	1	1	0	1	3	28	28
UNIDAD 28										
G09			0				1	1	5	5
G10			0					0	1	1
G11			0					0		0
G12			0					0		0
TOTAL	0	0	0	0	0	0	1	1	6	6
UNIDAD 29										
G21			0					0	1	1
TOTAL	0	0	0	0	0	0	0	0	1	1
UNIDAD 30										
H01			0					0	4	4
H02			0					0	7	7
H05			0					0	2	2
TOTAL	0	0	0	0	0	0	0	0	13	13
UNIDAD 31										
H03			0					0	4	4
H04			0	4				4	12	12
TOTAL	0	0	0	4	0	0	0	4	16	16
UNIDAD 32										
TOTAL	0	0	0	0	0	0	0	0	0	0
T. TOTALES	7	7	14	22	2	3	22	49	380	380

(Ver CIP pag. 13 a 20)

Tabla I.1.5.1.1

**SOLICITUDES DE PATENTES PUBLICADAS EN 2002 POR CCAA ,
PROVINCIAS Y CLASES DE LA CIP**

U.T.-CLASE	Región de Murcia	Navarra	Alava	Guipúzcoa	Vizcaya	País Vasco	Logroño	La Rioja	Ceuta y Melilla	No consta	Totales
UNIDAD 26											
G01		3		3	6	9		0		1	79
G02						0		0			15
G03						0		0			0
TOTAL	0	3	0	3	6	9	0	0	0	1	94
UNIDAD 27											
G04		1				0		0			5
G05				1	1	2	1	1			9
G06		1			1	1		0			25
G07	3	8				0		0			49
G08			2			2	1	1			19
TOTAL	3	10	2	1	2	5	2	2	0	0	107
UNIDAD 28											
G09		3				0		0		1	24
G10			1			1		0			3
G11						0		0			2
G12						0		0			0
TOTAL	0	3	1	0	0	1	0	0	0	1	29
UNIDAD 29											
G21						0		0			1
TOTAL	0	0	0	0	0	0	0	0	0	0	1
UNIDAD 30											
H01					2	2		0			29
H02				3		3		0			30
H05	1				3	3		0			22
TOTAL	1	0	0	3	5	8	0	0	0	0	81
UNIDAD 31											
H03						0		0			7
H04			1	1	1	3		0			36
TOTAL	0	0	1	1	1	3	0	0	0	0	43
UNIDAD 32											
TOTAL	0	0	0	0	0	0	0	0	0	0	0
T. TOTALES	35	43	22	69	44	135	9	9	1	11	1.808

(Ver CIP pag. 13 a 20)

Tabla I.1.5.1.2 SOLICITUDES DE PATENTES PUBLICADAS EN 2002, POR CCAA Y SECCIONES DE LA CIP

COMUNIDADES AUTONOMAS	A	B	C	D	E	F	G	H	Total
	Necesidades Corrientes de la vida	Técnicas Industriales diversas; Transporte	Química; Metalurgia	Textiles; Papel	Construcciones fijas	Mecánica; Iluminación; Calefacción; Armamento; Voladura	Física	Electricidad	
ANDALUCIA	36	26	20	0	11	6	15	10	124
ARAGON	15	15	7	2	6	13	8	3	69
ASTURIAS (Principado)	6	2	4	0	2	2	4	0	20
BALEARES (Islas)	5	5	1	2	0	2	0	0	15
CANARIAS	3	6	3	0	0	0	2	0	14
CANTABRIA	4	2	1	0	2	1	1	0	11
CASTILLA-LA MANCHA	6	10	3	0	2	3	3	2	29
CASTILLA Y LEON	15	10	9	1	10	3	3	1	52
CATALUÑA	137	134	43	26	63	54	60	49	566
COMUNIDAD VALENCIANA	53	52	24	7	28	25	28	14	231
EXTREMADURA	5	3	0	0	4	1	1	0	14
GALICIA	11	12	2	0	5	5	10	4	49
MADRID	69	84	80	2	41	17	58	29	380
MURCIA (Región de)	11	9	4	0	1	6	3	1	35
NAVARRA (Comunidad Foral)	4	10	4	0	2	7	16	0	43
PAIS VASCO	21	42	10	3	22	11	15	11	135
RIOJA (LA)	4	0	1	0	2	0	2	0	9
CEUTA Y MELILLA	1	0	0	0	0	0	0	0	1
NO CONSTA	3	3	1	0	0	2	2	0	11
TOTAL	409	425	217	43	201	158	231	124	1.808

(Ver CIP pag. 13 a 20)

Tabla I.1.5.2.1

**CONCESIONES DE PATENTES PUBLICADAS EN 2002 POR CCAA ,
PROVINCIAS Y CLASES DE LA CIP**

U.T.-CLASE	Almería	Cádiz	Córdoba	Granada	Huelva	Jaén	Málaga	Sevilla	Andalucía
UNIDAD 1									
A01	2		1	1	2				6
TOTAL	2	0	1	1	2	0	0	0	6
UNIDAD 2									
A21									0
A22									0
A23		1	1	3			2		7
A24									0
TOTAL	0	1	1	3	0	0	2	0	7
UNIDAD 3									
A41									0
A42									0
A43									0
A44									0
A45									0
A46									0
A47							1		1
TOTAL	0	0	0	0	0	0	1	0	1
UNIDAD 4									
A61		1		1		2		1	5
A62		1						1	2
A63	1			1			1	1	4
TOTAL	1	2	0	2	0	2	1	3	11
UNIDAD 5									
A61K									0
TOTAL	0	0	0	0	0	0	0	0	0
UNIDAD 6									
B01								1	1
B02									0
B03									0
B04									0
B05								2	2
B06									0
B07									0
B08								1	1
B09									0
TOTAL	0	0	0	0	0	0	0	4	4
UNIDAD 7									
B21									0
B22									0
B23						1		1	2
TOTAL	0	0	0	0	0	1	0	1	2
UNIDAD 8									
B24									0
B25									0
B26									0
B27									0
B28									0
B29									0
B30									0
B32									0
TOTAL	0	0	0	0	0	0	0	0	0

(Ver CIP pag. 13 a 20)

Tabla I.1.5.2.1

**CONCESIONES DE PATENTES PUBLICADAS EN 2002 POR CCAA ,
PROVINCIAS Y CLASES DE LA CIP**

U.T.-CLASE	Huesca	Teruel	Zaragoza	Aragón	Oviedo	Asturias	Baleares	Palmas, Las	Tenerife	Canarias
UNIDAD 1										
A01	1		1	2	1	1				0
TOTAL	1	0	1	2	1	1	0	0	0	0
UNIDAD 2										
A21				0		0				0
A22				0		0	1	2		2
A23		1	1	2	1	1	2			0
A24				0		0				0
TOTAL	0	1	1	2	1	1	3	2	0	2
UNIDAD 3										
A41				0		0				0
A42				0		0				0
A43				0		0	1			0
A44				0		0				0
A45				0		0				0
A46				0		0				0
A47		1	3	4		0	1			0
TOTAL	0	1	3	4	0	0	2	0	0	0
UNIDAD 4										
A61			2	2	1	1	1	1		1
A62				0		0	1			0
A63				0		0				0
TOTAL	0	0	2	2	1	1	2	1	0	1
UNIDAD 5										
A61K			1	1		0	2			0
TOTAL	0	0	1	1	0	0	2	0	0	0
UNIDAD 6										
B01			1	1		0		1	3	4
B02				0		0				0
B03				0		0				0
B04				0		0				0
B05				0		0				0
B06				0		0				0
B07			1	1		0				0
B08				0		0				0
B09				0		0				0
TOTAL	0	0	2	2	0	0	0	1	3	4
UNIDAD 7										
B21			1	1		0				0
B22				0		0				0
B23			2	2		0				0
TOTAL	0	0	3	3	0	0	0	0	0	0
UNIDAD 8										
B24				0		0				0
B25				0		0				0
B26				0		0				0
B27				0		0				0
B28				0		0				0
B29				0		0				0
B30				0		0				0
B32				0		0				0
TOTAL	0	0	0	0	0	0	0	0	0	0

(Ver CIP pag. 13 a 20)

Tabla I.1.5.2.1

**CONCESIONES DE PATENTES PUBLICADAS EN 2002 POR CCAA ,
PROVINCIAS Y CLASES DE LA CIP**

U.T.-CLASE	Santander	Cantabria	Albacete	Ciudad Real	Cuenca	Guadalajara	Toledo	Castilla-La Mancha
UNIDAD 1								
A01		0	1	1	1			3
TOTAL	0	0	1	1	1	0	0	3
UNIDAD 2								
A21		0						0
A22		0						0
A23		0					1	1
A24		0						0
TOTAL	0	0	0	0	0	0	1	1
UNIDAD 3								
A41	1	1						0
A42		0						0
A43		0	1					1
A44		0						0
A45		0						0
A46		0						0
A47		0						0
TOTAL	1	1	1	0	0	0	0	1
UNIDAD 4								
A61	2	2		1				1
A62		0						0
A63		0						0
TOTAL	2	2	0	1	0	0	0	1
UNIDAD 5								
A61K		0						0
TOTAL	0	0	0	0	0	0	0	0
UNIDAD 6								
B01		0						0
B02		0						0
B03		0						0
B04		0						0
B05		0						0
B06		0						0
B07		0						0
B08		0						0
B09		0						0
TOTAL	0	0	0	0	0	0	0	0
UNIDAD 7								
B21		0						0
B22		0						0
B23		0						0
TOTAL	0	0	0	0	0	0	0	0
UNIDAD 8								
B24		0						0
B25		0						0
B26		0						0
B27		0						0
B28		0						0
B29		0	1					1
B30		0						0
B32		0						0
TOTAL	0	0	1	0	0	0	0	1

(Ver CIP pag. 13 a 20)

Tabla I.1.5.2.1

**CONCESIONES DE PATENTES PUBLICADAS EN 2002 POR CCAA ,
PROVINCIAS Y CLASES DE LA CIP**

U.T.-CLASE	Burgos	León	Palencia	Salamanca	Segovia	Soria	Valladolid	Zamora	Castilla-León
UNIDAD 1									
A01	1				1		1		3
TOTAL	1	0	0	0	1	0	1	0	3
UNIDAD 2									
A21									0
A22									0
A23		1		1	1				3
A24									0
TOTAL	0	1	0	1	1	0	0	0	3
UNIDAD 3									
A41									0
A42									0
A43									0
A44									0
A45									0
A46									0
A47									0
TOTAL	0	0	0	0	0	0	0	0	0
UNIDAD 4									
A61									0
A62		1							1
A63									0
TOTAL	0	1	0	0	0	0	0	0	1
UNIDAD 5									
A61K									0
TOTAL	0	0	0	0	0	0	0	0	0
UNIDAD 6									
B01									0
B02									0
B03									0
B04									0
B05									0
B06									0
B07									0
B08									0
B09									0
TOTAL	0	0	0	0	0	0	0	0	0
UNIDAD 7									
B21									0
B22									0
B23									0
TOTAL	0	0	0	0	0	0	0	0	0
UNIDAD 8									
B24									0
B25									0
B26	1								1
B27									0
B28		1							1
B29									0
B30									0
B32	1								1
TOTAL	2	1	0	0	0	0	0	0	3

(Ver CIP pag. 13 a 20)

Tabla I.1.5.2.1

**CONCESIONES DE PATENTES PUBLICADAS EN 2002 POR CCAA ,
PROVINCIAS Y CLASES DE LA CIP**

U.T.-CLASE	Barcelona	Girona	Lleida	Tarragona	Cataluña	Alicante	Castellón	Valencia	Comunidad Valenciana
UNIDAD 1									
A01	1				1			3	3
TOTAL	1	0	0	0	1	0	0	3	3
UNIDAD 2									
A21	3			1	4		1	1	2
A22		1			1			1	1
A23	5	2		2	9	4		1	5
A24					0				0
TOTAL	8	3	0	3	14	4	1	3	8
UNIDAD 3									
A41	2				2			1	1
A42					0				0
A43	2				2	8			8
A44	1				1				0
A45	2				2				0
A46					0				0
A47	4	4		3	11	2	3		5
TOTAL	11	4	0	3	18	10	3	1	14
UNIDAD 4									
A61	7				7	3	2	4	9
A62					0				0
A63	2				2	4		1	5
TOTAL	9	0	0	0	9	7	2	5	14
UNIDAD 5									
A61K	9				9	3			3
TOTAL	9	0	0	0	9	3	0	0	3
UNIDAD 6									
B01	2				2		1	2	3
B02					0				0
B03					0				0
B04	1				1				0
B05	2				2		1		1
B06					0				0
B07					0	1		1	2
B08	1				1		1		1
B09					0				0
TOTAL	6	0	0	0	6	1	3	3	7
UNIDAD 7									
B21					0				0
B22	1				1				0
B23	2				2			1	1
TOTAL	3	0	0	0	3	0	0	1	1
UNIDAD 8									
B24	3				3			2	2
B25	2				2				0
B26	1				1	1			1
B27	1				1			1	1
B28	3				3	1	1	1	3
B29	13				13	1	1		2
B30	2	1			3			1	1
B32	2				2			1	1
TOTAL	27	1	0	0	28	3	2	6	11

(Ver CIP pag. 13 a 20)

Tabla I.1.5.2.1

**CONCESIONES DE PATENTES PUBLICADAS EN 2002 POR CCAA ,
PROVINCIAS Y CLASES DE LA CIP**

U.T.-CLASE	Badajoz	Cáceres	Extremadura	Coruña	Lugo	Orense	Pontevedra	Galicia	Madrid	Comunidad Madrid
UNIDAD 1										
A01			0				1	1	5	5
TOTAL	0	0	0	0	0	0	1	1	5	5
UNIDAD 2										
A21			0					0		0
A22			0					0		0
A23			0	1				1	3	3
A24			0					0		0
TOTAL	0	0	0	1	0	0	0	1	3	3
UNIDAD 3										
A41			0					0	1	1
A42			0					0		0
A43			0	1				1		0
A44			0					0		0
A45			0					0		0
A46			0					0		0
A47			0				1	1	7	7
TOTAL	0	0	0	1	0	0	1	2	8	8
UNIDAD 4										
A61		1	1	1				1	13	13
A62			0					0		0
A63			0				1	1	1	1
TOTAL	0	1	1	1	0	0	1	2	14	14
UNIDAD 5										
A61K	1		1	1				1	7	7
TOTAL	1	0	1	1	0	0	0	1	7	7
UNIDAD 6										
B01			0	1				1	3	3
B02			0					0		0
B03			0					0		0
B04			0					0		0
B05			0					0		0
B06			0					0		0
B07			0					0		0
B08			0					0	1	1
B09			0					0		0
TOTAL	0	0	0	1	0	0	0	1	4	4
UNIDAD 7										
B21			0					0	3	3
B22			0					0		0
B23			0					0		0
TOTAL	0	0	0	0	0	0	0	0	3	3
UNIDAD 8										
B24			0					0		0
B25			0	2				2	1	1
B26			0					0	3	3
B27			0					0	1	1
B28			0					0	2	2
B29			0					0	1	1
B30			0					0	1	1
B32			0					0		0
TOTAL	0	0	0	2	0	0	0	2	9	9

(Ver CIP pag. 13 a 20)

Tabla I.1.5.2.1

**CONCESIONES DE PATENTES PUBLICADAS EN 2002 POR CCAA ,
PROVINCIAS Y CLASES DE LA CIP**

U.T.-CLASE	Región de Murcia	Navarra	Alava	Guipúzcoa	Vizcaya	País Vasco	Logroño	La Rioja	Ceuta y Melilla	No consta	Totales
UNIDAD 1											
A01		1			2	2	1	1			29
TOTAL	0	1	0	0	2	2	1	1	0	0	29
UNIDAD 2											
A21					1	1		0			7
A22		1				0		0			6
A23	2					0		0			36
A24						0		0			0
TOTAL	2	1	0	0	1	1	0	0	0	0	49
UNIDAD 3											
A41						0		0			5
A42						0		0			0
A43						0	1	1		1	15
A44						0		0			1
A45						0		0			2
A46						0		0			0
A47			2	5		7	2	2			39
TOTAL	0	0	2	5	0	7	3	3	0	1	62
UNIDAD 4											
A61	1	1	1		2	3		0			49
A62						0		0			4
A63						0		0			13
TOTAL	1	1	1	0	2	3	0	0	0	0	66
UNIDAD 5											
A61K		1				0		0		1	26
TOTAL	0	1	0	0	0	0	0	0	0	1	26
UNIDAD 6											
B01						0		0			15
B02						0		0			0
B03						0		0			0
B04						0		0			1
B05						0		0			5
B06						0		0			0
B07		1				0		0			4
B08						0		0			4
B09					1	1		0			1
TOTAL	0	1	0	0	1	1	0	0	0	0	30
UNIDAD 7											
B21	1	1		1		1		0			7
B22			2			2		0			3
B23			1	6	1	8		0			15
TOTAL	1	1	3	7	1	11	0	0	0	0	25
UNIDAD 8											
B24			1			1		0			6
B25			3			3		0			8
B26		1				0		0			7
B27		2		1		1		0			6
B28						0		0		1	10
B29	1					0		0			18
B30						0		0			5
B32						0	1	1			5
TOTAL	1	3	4	1	0	5	1	1	0	1	65

(Ver CIP pag. 13 a 20)

Tabla I.1.5.2.1

**CONCESIONES DE PATENTES PUBLICADAS EN 2002 POR CCAA ,
PROVINCIAS Y CLASES DE LA CIP**

U.T.-CLASE	Almería	Cádiz	Córdoba	Granada	Huelva	Jaén	Málaga	Sevilla	Andalucía
UNIDAD 9									
B41									0
B42									0
B43									0
B44			1						1
TOTAL	0	0	1	0	0	0	0	0	1
UNIDAD 10									
B60				2			1	1	4
B61									0
B62									0
B63		1							1
B64									0
TOTAL	0	1	0	2	0	0	1	1	5
UNIDAD 11									
B65	1	1			1		1		4
B66								1	1
B67									0
B68									0
TOTAL	1	1	0	0	1	0	1	1	5
UNIDAD 12									
C01									0
C02								2	2
C03									0
C04									0
C05									0
TOTAL	0	0	0	0	0	0	0	2	2
UNIDAD 13									
C07			1						1
A01N									0
TOTAL	0	0	1	0	0	0	0	0	1
UNIDAD 14									
C08									0
TOTAL	0	0	0	0	0	0	0	0	0
UNIDAD 15									
C09				1					1
C10									0
C11			1						1
TOTAL	0	0	1	1	0	0	0	0	2
UNIDAD 16									
C12			1	1					2
C13									0
C14									0
TOTAL	0	0	1	1	0	0	0	0	2
UNIDAD 17									
C21									0
C22									0
C23									0
C25									0
C30									0
TOTAL	0	0	0	0	0	0	0	0	0

(Ver CIP pag. 13 a 20)

Tabla I.1.5.2.1

**CONCESIONES DE PATENTES PUBLICADAS EN 2002 POR CCAA ,
PROVINCIAS Y CLASES DE LA CIP**

U.T.-CLASE	Huesca	Teruel	Zaragoza	Aragón	Oviedo	Asturias	Baleares	Palmas, Las	Tenerife	Canarias
UNIDAD 9										
B41				0		0				0
B42				0		0			1	1
B43				0		0				0
B44				0		0				0
TOTAL	0	0	0	0	0	0	0	0	1	1
UNIDAD 10										
B60				0	1	1				0
B61				0		0				0
B62			1	1		0				0
B63			1	1		0				0
B64				0		0				0
TOTAL	0	0	2	2	1	1	0	0	0	0
UNIDAD 11										
B65			2	2		0				0
B66	1			1	1	1		1		1
B67				0		0				0
B68				0		0				0
TOTAL	1	0	2	3	1	1	0	1	0	1
UNIDAD 12										
C01				0		0				0
C02		1	1	2		0				0
C03	1			1		0				0
C04			1	1		0				0
C05				0		0				0
TOTAL	1	1	2	4	0	0	0	0	0	0
UNIDAD 13										
C07				0		0				0
A01N				0		0				0
TOTAL	0	0	0	0	0	0	0	0	0	0
UNIDAD 14										
C08				0		0				0
TOTAL	0	0	0	0	0	0	0	0	0	0
UNIDAD 15										
C09				0		0			1	1
C10				0		0				0
C11				0		0	1			0
TOTAL	0	0	0	0	0	0	1	0	1	1
UNIDAD 16										
C12				0		0				0
C13				0		0				0
C14				0		0				0
TOTAL	0	0	0	0	0	0	0	0	0	0
UNIDAD 17										
C21				0		0				0
C22				0		0				0
C23				0		0				0
C25				0		0				0
C30				0		0				0
TOTAL	0	0	0	0	0	0	0	0	0	0

(Ver CIP pag. 13 a 20)

Tabla I.1.5.2.1

**CONCESIONES DE PATENTES PUBLICADAS EN 2002 POR CCAA ,
PROVINCIAS Y CLASES DE LA CIP**

U.T.-CLASE	Santander	Cantabria	Albacete	Ciudad Real	Cuenca	Guadalajara	Toledo	Castilla-La Mancha
UNIDAD 9								
B41		0						0
B42		0						0
B43		0						0
B44		0						0
TOTAL	0	0	0	0	0	0	0	0
UNIDAD 10								
B60		0				1		1
B61		0						0
B62		0						0
B63		0						0
B64		0						0
TOTAL	0	0	0	0	0	1	0	1
UNIDAD 11								
B65		0					2	2
B66		0						0
B67		0						0
B68		0						0
TOTAL	0	0	0	0	0	0	2	2
UNIDAD 12								
C01		0						0
C02		0						0
C03		0						0
C04		0						0
C05		0						0
TOTAL	0	0	0	0	0	0	0	0
UNIDAD 13								
C07		0						0
A01N		0						0
TOTAL	0	0	0	0	0	0	0	0
UNIDAD 14								
C08		0						0
TOTAL	0	0	0	0	0	0	0	0
UNIDAD 15								
C09		0						0
C10		0						0
C11		0						0
TOTAL	0	0	0	0	0	0	0	0
UNIDAD 16								
C12		0					1	1
C13		0						0
C14		0						0
TOTAL	0	0	0	0	0	0	1	1
UNIDAD 17								
C21		0						0
C22		0						0
C23		0	1					1
C25		0						0
C30		0						0
TOTAL	0	0	1	0	0	0	0	1

(Ver CIP pag. 13 a 20)

Tabla I.1.5.2.1

**CONCESIONES DE PATENTES PUBLICADAS EN 2002 POR CCAA ,
PROVINCIAS Y CLASES DE LA CIP**

U.T.-CLASE	Burgos	León	Palencia	Salamanca	Segovia	Soria	Valladolid	Zamora	Castilla-León
UNIDAD 9									
B41									0
B42									0
B43									0
B44									0
TOTAL	0	0	0	0	0	0	0	0	0
UNIDAD 10									
B60									0
B61									0
B62									0
B63									0
B64									0
TOTAL	0	0	0	0	0	0	0	0	0
UNIDAD 11									
B65							1		1
B66									0
B67									0
B68									0
TOTAL	0	0	0	0	0	0	1	0	1
UNIDAD 12									
C01									0
C02							1		1
C03									0
C04									0
C05									0
TOTAL	0	0	0	0	0	0	1	0	1
UNIDAD 13									
C07									0
A01N									0
TOTAL	0	0	0	0	0	0	0	0	0
UNIDAD 14									
C08									0
TOTAL	0	0	0	0	0	0	0	0	0
UNIDAD 15									
C09							1		1
C10									0
C11									0
TOTAL	0	0	0	0	0	0	1	0	1
UNIDAD 16									
C12		3							3
C13									0
C14									0
TOTAL	0	3	0	0	0	0	0	0	3
UNIDAD 17									
C21									0
C22									0
C23									0
C25									0
C30									0
TOTAL	0	0	0	0	0	0	0	0	0

(Ver CIP pag. 13 a 20)

Tabla I.1.5.2.1

**CONCESIONES DE PATENTES PUBLICADAS EN 2002 POR CCAA ,
PROVINCIAS Y CLASES DE LA CIP**

U.T.-CLASE	Barcelona	Girona	Lleida	Tarragona	Cataluña	Alicante	Castellón	Valencia	Comunidad Valenciana
UNIDAD 9									
B41	5				5			1	1
B42	1			1	2				0
B43					0				0
B44					0			1	1
TOTAL	6	0	0	1	7	0	0	2	2
UNIDAD 10									
B60	8			3	11	1		5	6
B61	1				1				0
B62	4	1	1		6				0
B63				1	1				0
B64					0				0
TOTAL	13	1	1	4	19	1	0	5	6
UNIDAD 11									
B65	21	4	5	2	32	1		6	7
B66					0			1	1
B67	3				3			1	1
B68					0				0
TOTAL	24	4	5	2	35	1	0	8	9
UNIDAD 12									
C01					0			7	7
C02	4		1		5	1			1
C03					0		1	2	3
C04	2				2				0
C05			1		1				0
TOTAL	6	0	2	0	8	1	1	9	11
UNIDAD 13									
C07	11				11	2		3	5
A01N	1				1				0
TOTAL	12	0	0	0	12	2	0	3	5
UNIDAD 14									
C08	1				1				0
TOTAL	1	0	0	0	1	0	0	0	0
UNIDAD 15									
C09	2				2			1	1
C10					0			1	1
C11					0				0
TOTAL	2	0	0	0	2	0	0	2	2
UNIDAD 16									
C12	5				5				0
C13					0				0
C14					0				0
TOTAL	5	0	0	0	5	0	0	0	0
UNIDAD 17									
C21					0				0
C22	3				3				0
C23					0				0
C25					0			2	2
C30					0				0
TOTAL	3	0	0	0	3	0	0	2	2

(Ver CIP pag. 13 a 20)

Tabla I.1.5.2.1

**CONCESIONES DE PATENTES PUBLICADAS EN 2002 POR CCAA ,
PROVINCIAS Y CLASES DE LA CIP**

U.T.-CLASE	Badajoz	Cáceres	Extremadura	Coruña	Lugo	Orense	Pontevedra	Galicia	Madrid	Comunidad Madrid
UNIDAD 9										
B41			0					0	1	1
B42			0					0	3	3
B43			0					0		0
B44			0					0	1	1
TOTAL	0	0	0	0	0	0	0	0	5	5
UNIDAD 10										
B60			0					0	6	6
B61			0					0	2	2
B62			0	1				1		0
B63			0				1	1	2	2
B64			0					0	2	2
TOTAL	0	0	0	1	0	0	1	2	12	12
UNIDAD 11										
B65			0					0	9	9
B66			0					0	1	1
B67			0				1	1		0
B68			0					0		0
TOTAL	0	0	0	0	0	0	1	1	10	10
UNIDAD 12										
C01			0					0	6	6
C02			0	1				1	2	2
C03			0					0	2	2
C04			0					0	2	2
C05			0					0	1	1
TOTAL	0	0	0	1	0	0	0	1	13	13
UNIDAD 13										
C07			0					0	8	8
A01N			0					0	3	3
TOTAL	0	0	0	0	0	0	0	0	11	11
UNIDAD 14										
C08			0					0	2	2
TOTAL	0	0	0	0	0	0	0	0	2	2
UNIDAD 15										
C09			0					0	2	2
C10			0					0	1	1
C11			0					0	2	2
TOTAL	0	0	0	0	0	0	0	0	5	5
UNIDAD 16										
C12			0	1				1	14	14
C13			0					0		0
C14			0					0		0
TOTAL	0	0	0	1	0	0	0	1	14	14
UNIDAD 17										
C21			0					0		0
C22			0					0	2	2
C23			0					0	1	1
C25			0					0	2	2
C30			0					0		0
TOTAL	0	0	0	0	0	0	0	0	5	5

(Ver CIP pag. 13 a 20)

Tabla I.1.5.2.1

**CONCESIONES DE PATENTES PUBLICADAS EN 2002 POR CCAA ,
PROVINCIAS Y CLASES DE LA CIP**

U.T.-CLASE	Región de Murcia	Navarra	Alava	Guipúzcoa	Vizcaya	País Vasco	Logroño	La Rioja	Ceuta y Melilla	No consta	Totales
UNIDAD 9											
B41						0		0		1	8
B42						0		0			6
B43						0		0			0
B44				1	1	2		0			5
TOTAL	0	0	0	1	1	2	0	0	0	1	19
UNIDAD 10											
B60		2			1	1	1	1			33
B61			1			1		0			4
B62						0	1	1			9
B63				1		1		0			7
B64						0		0			2
TOTAL	0	2	1	1	1	3	2	2	0	0	55
UNIDAD 11											
B65		5				0	1	1			63
B66		1		2	1	3		0			10
B67			2			2		0			7
B68						0		0			0
TOTAL	0	6	2	2	1	5	1	1	0	0	80
UNIDAD 12											
C01						0		0			13
C02	1					0		0			15
C03						0		0			6
C04						0	1	1			6
C05		1				0		0			3
TOTAL	1	1	0	0	0	0	1	1	0	0	43
UNIDAD 13											
C07	1	1			2	2		0		5	34
A01N	1					0		0			5
TOTAL	2	1	0	0	2	2	0	0	0	5	39
UNIDAD 14											
C08	2			1	1	2		0			7
TOTAL	2	0	0	1	1	2	0	0	0	0	7
UNIDAD 15											
C09					1	1		0			9
C10						0		0			2
C11						0		0			4
TOTAL	0	0	0	0	1	1	0	0	0	0	15
UNIDAD 16											
C12						0		0		3	29
C13						0		0			0
C14						0		0			0
TOTAL	0	0	0	0	0	0	0	0	0	3	29
UNIDAD 17											
C21				1		1		0			1
C22						0		0			5
C23						0		0			2
C25						0		0			4
C30						0		0			0
TOTAL	0	0	0	1	0	1	0	0	0	0	12

(Ver CIP pag. 13 a 20)

Tabla I.1.5.2.1

**CONCESIONES DE PATENTES PUBLICADAS EN 2002 POR CCAA ,
PROVINCIAS Y CLASES DE LA CIP**

U.T.-CLASE	Almería	Cádiz	Córdoba	Granada	Huelva	Jaén	Málaga	Sevilla	Andalucía
UNIDAD 18									
D01									0
D02									0
D03									0
D04									0
D05									0
D06									0
D07									0
TOTAL	0	0	0	0	0	0	0	0	0
UNIDAD 19									
D21									0
B31									0
TOTAL	0	0	0	0	0	0	0	0	0
UNIDAD 20									
E01									0
E02								1	1
E03									0
E04	1	1	1	1				2	6
E05		1							1
E06							2	4	6
TOTAL	1	2	1	1	0	0	2	7	14
UNIDAD 21									
E21									0
TOTAL	0	0	0	0	0	0	0	0	0
UNIDAD 22									
F01					1				1
F02		1							1
F03									0
F04									0
F15									0
TOTAL	0	1	0	0	1	0	0	0	2
UNIDAD 23									
F16									0
F17									0
TOTAL	0	0	0	0	0	0	0	0	0
UNIDAD 24									
F21									0
F22									0
F23									0
F24									0
F25							1		1
F26									0
F27									0
F28									0
TOTAL	0	0	0	0	0	0	1	0	1
UNIDAD 25									
F41								1	1
F42									0
C06									0
TOTAL	0	0	0	0	0	0	0	1	1

(Ver CIP pag. 13 a 20)

Tabla I.1.5.2.1

**CONCESIONES DE PATENTES PUBLICADAS EN 2002 POR CCAA ,
PROVINCIAS Y CLASES DE LA CIP**

U.T.-CLASE	Huesca	Teruel	Zaragoza	Aragón	Oviedo	Asturias	Baleares	Palmas, Las	Tenerife	Canarias
UNIDAD 18										
D01				0		0				0
D02				0		0				0
D03				0		0				0
D04				0		0				0
D05				0		0				0
D06			2	2		0				0
D07				0		0				0
TOTAL	0	0	2	2	0	0	0	0	0	0
UNIDAD 19										
D21				0		0				0
B31				0		0				0
TOTAL	0	0	0	0	0	0	0	0	0	0
UNIDAD 20										
E01	1			1		0				0
E02				0		0				0
E03				0	1	1		3		3
E04			2	2		0		1		1
E05			1	1		0				0
E06				0		0			1	1
TOTAL	1	0	3	4	1	1	0	4	1	5
UNIDAD 21										
E21				0		0				0
TOTAL	0	0	0	0	0	0	0	0	0	0
UNIDAD 22										
F01				0		0				0
F02			1	1		0			1	1
F03			2	2		0		2	1	3
F04				0		0			1	1
F15				0		0				0
TOTAL	0	0	3	3	0	0	0	2	3	5
UNIDAD 23										
F16			1	1		0				0
F17				0		0				0
TOTAL	0	0	1	1	0	0	0	0	0	0
UNIDAD 24										
F21				0		0				0
F22				0		0				0
F23				0		0				0
F24			11	11		0				0
F25			4	4		0				0
F26				0		0				0
F27				0		0				0
F28				0		0				0
TOTAL	0	0	15	15	0	0	0	0	0	0
UNIDAD 25										
F41			1	1		0		1		1
F42			1	1		0				0
C06				0		0				0
TOTAL	0	0	2	2	0	0	0	1	0	1

(Ver CIP pag. 13 a 20)

Tabla I.1.5.2.1

**CONCESIONES DE PATENTES PUBLICADAS EN 2002 POR CCAA ,
PROVINCIAS Y CLASES DE LA CIP**

U.T.-CLASE	Santander	Cantabria	Albacete	Ciudad Real	Cuenca	Guadalajara	Toledo	Castilla-La Mancha
UNIDAD 18								
D01		0						0
D02		0						0
D03		0						0
D04		0						0
D05		0						0
D06		0						0
D07		0						0
TOTAL	0	0	0	0	0	0	0	0
UNIDAD 19								
D21		0						0
B31		0						0
TOTAL	0	0	0	0	0	0	0	0
UNIDAD 20								
E01		0						0
E02		0						0
E03		0						0
E04	1	1					1	1
E05		0						0
E06		0		1				1
TOTAL	1	1	0	1	0	0	1	2
UNIDAD 21								
E21		0						0
TOTAL	0	0	0	0	0	0	0	0
UNIDAD 22								
F01		0						0
F02		0			1			1
F03		0		1				1
F04		0		1				1
F15		0						0
TOTAL	0	0	0	2	1	0	0	3
UNIDAD 23								
F16		0						0
F17		0						0
TOTAL	0	0	0	0	0	0	0	0
UNIDAD 24								
F21		0					1	1
F22		0						0
F23		0						0
F24	1	1						0
F25		0						0
F26	1	1						0
F27		0						0
F28		0						0
TOTAL	2	2	0	0	0	0	1	1
UNIDAD 25								
F41		0						0
F42		0						0
C06		0						0
TOTAL	0	0	0	0	0	0	0	0

(Ver CIP pag. 13 a 20)

Tabla I.1.5.2.1

**CONCESIONES DE PATENTES PUBLICADAS EN 2002 POR CCAA ,
PROVINCIAS Y CLASES DE LA CIP**

U.T.-CLASE	Burgos	León	Palencia	Salamanca	Segovia	Soria	Valladolid	Zamora	Castilla-León
UNIDAD 18									
D01									0
D02									0
D03									0
D04									0
D05									0
D06									0
D07									0
TOTAL	0	0	0	0	0	0	0	0	0
UNIDAD 19									
D21									0
B31									0
TOTAL	0	0	0	0	0	0	0	0	0
UNIDAD 20									
E01									0
E02									0
E03									0
E04									0
E05									0
E06									0
TOTAL	0	0	0	0	0	0	0	0	0
UNIDAD 21									
E21									0
TOTAL	0	0	0	0	0	0	0	0	0
UNIDAD 22									
F01							1		1
F02									0
F03	1								1
F04									0
F15									0
TOTAL	1	0	0	0	0	0	1	0	2
UNIDAD 23									
F16									0
F17									0
TOTAL	0	0	0	0	0	0	0	0	0
UNIDAD 24									
F21									0
F22									0
F23									0
F24									0
F25									0
F26									0
F27									0
F28									0
TOTAL	0	0	0	0	0	0	0	0	0
UNIDAD 25									
F41									0
F42									0
C06									0
TOTAL	0	0	0	0	0	0	0	0	0

(Ver CIP pag. 13 a 20)

Tabla I.1.5.2.1

**CONCESIONES DE PATENTES PUBLICADAS EN 2002 POR CCAA ,
PROVINCIAS Y CLASES DE LA CIP**

U.T.-CLASE	Barcelona	Girona	Lleida	Tarragona	Cataluña	Alicante	Castellón	Valencia	Comunidad Valenciana
UNIDAD 18									
D01					0				0
D02	1				1				0
D03					0				0
D04	1				1				0
D05					0				0
D06	4				4				0
D07					0				0
TOTAL	6	0	0	0	6	0	0	0	0
UNIDAD 19									
D21	2				2			1	1
B31				2	2				0
TOTAL	2	0	0	2	4	0	0	1	1
UNIDAD 20									
E01	1				1			2	2
E02	4				4			1	1
E03					0				0
E04	10	1		4	15	1	2	2	5
E05	3			1	4			2	2
E06	5				5			1	1
TOTAL	23	1	0	5	29	1	2	8	11
UNIDAD 21									
E21			1		1				0
TOTAL	0	0	1	0	1	0	0	0	0
UNIDAD 22									
F01	3				3				0
F02	1				1			1	1
F03	3				3	1			1
F04		5			5				0
F15					0				0
TOTAL	7	5	0	0	12	1	0	1	2
UNIDAD 23									
F16	7	2	1		10			2	2
F17					0				0
TOTAL	7	2	1	0	10	0	0	2	2
UNIDAD 24									
F21	2				2				0
F22					0				0
F23					0		2		2
F24	1	1			2	1		2	3
F25			1		1			3	3
F26					0				0
F27					0				0
F28	2				2				0
TOTAL	5	1	1	0	7	1	2	5	8
UNIDAD 25									
F41					0				0
F42					0			1	1
C06					0				0
TOTAL	0	0	0	0	0	0	0	1	1

(Ver CIP pag. 13 a 20)

Tabla I.1.5.2.1

**CONCESIONES DE PATENTES PUBLICADAS EN 2002 POR CCAA ,
PROVINCIAS Y CLASES DE LA CIP**

U.T.-CLASE	Badajoz	Cáceres	Extremadura	Coruña	Lugo	Orense	Pontevedra	Galicia	Madrid	Comunidad Madrid
UNIDAD 18										
D01			0					0		0
D02			0					0		0
D03			0					0		0
D04			0					0		0
D05			0					0		0
D06			0					0		0
D07			0					0		0
TOTAL	0	0	0	0	0	0	0	0	0	0
UNIDAD 19										
D21			0					0		0
B31			0					0		0
TOTAL	0	0	0	0	0	0	0	0	0	0
UNIDAD 20										
E01			0					0	3	3
E02		1	1					0	1	1
E03			0					0	2	2
E04		5	5				1	1	9	9
E05			0					0	2	2
E06			0		1			1		0
TOTAL	0	6	6	0	1	0	1	2	17	17
UNIDAD 21										
E21			0					0	1	1
TOTAL	0	0	0	0	0	0	0	0	1	1
UNIDAD 22										
F01			0					0	1	1
F02			0					0	1	1
F03			0	2				2	5	5
F04			0					0	1	1
F15			0					0		0
TOTAL	0	0	0	2	0	0	0	2	8	8
UNIDAD 23										
F16			0	1			2	3	2	2
F17			0					0		0
TOTAL	0	0	0	1	0	0	2	3	2	2
UNIDAD 24										
F21			0					0	1	1
F22			0					0		0
F23			0					0	2	2
F24			0				1	1	1	1
F25			0					0	6	6
F26			0					0		0
F27			0					0		0
F28			0					0		0
TOTAL	0	0	0	0	0	0	1	1	10	10
UNIDAD 25										
F41			0	1				1	2	2
F42			0					0		0
C06			0					0		0
TOTAL	0	0	0	1	0	0	0	1	2	2

(Ver CIP pag. 13 a 20)

Tabla I.1.5.2.1

**CONCESIONES DE PATENTES PUBLICADAS EN 2002 POR CCAA ,
PROVINCIAS Y CLASES DE LA CIP**

U.T.-CLASE	Región de Murcia	Navarra	Alava	Guipúzcoa	Vizcaya	País Vasco	Logroño	La Rioja	Ceuta y Melilla	No consta	Totales
UNIDAD 18											
D01						0		0			0
D02						0		0			1
D03						0		0			0
D04						0		0			1
D05						0		0			0
D06						0		0			6
D07						0		0			0
TOTAL	0	0	0	0	0	0	0	0	0	0	8
UNIDAD 19											
D21						0		0			3
B31						0		0			2
TOTAL	0	0	0	0	0	0	0	0	0	0	5
UNIDAD 20											
E01				1	2	3		0			10
E02						0		0			8
E03						0		0			6
E04		2			2	2		0			50
E05			1	4		5		0			15
E06					1	1		0			16
TOTAL	0	2	1	5	5	11	0	0	0	0	105
UNIDAD 21											
E21						0		0			2
TOTAL	0	0	0	0	0	0	0	0	0	0	2
UNIDAD 22											
F01			2			2		0			8
F02		1	1			1		0			9
F03		4		2		2		0			24
F04	1			1		1		0			10
F15					1	1		0			1
TOTAL	1	5	3	3	1	7	0	0	0	0	52
UNIDAD 23											
F16	1	2			2	2	1	1			24
F17						0		0			0
TOTAL	1	2	0	0	2	2	1	1	0	0	24
UNIDAD 24											
F21						0		0			4
F22						0		0			0
F23						0		0			4
F24	1			1	1	2		0			22
F25						0		0			15
F26						0		0			1
F27						0		0			0
F28	1					0		0			3
TOTAL	2	0	0	1	1	2	0	0	0	0	49
UNIDAD 25											
F41						0		0			6
F42						0		0			2
C06						0		0			0
TOTAL	0	0	0	0	0	0	0	0	0	0	8

(Ver CIP pag. 13 a 20)

Tabla I.1.5.2.1 CONCESIONES DE PATENTES PUBLICADAS EN 2002 POR CCAA , PROVINCIAS Y CLASES DE LA CIP

U.T.-CLASE	Almería	Cádiz	Córdoba	Granada	Huelva	Jaén	Málaga	Sevilla	Andalucía
UNIDAD 26									
G01			1						1
G02									0
G03									0
TOTAL	0	0	1	0	0	0	0	0	1
UNIDAD 27									
G04									0
G05							1		1
G06						1			1
G07		1		1			2	1	5
G08								1	1
TOTAL	0	1	0	1	0	1	3	2	8
UNIDAD 28									
G09					1				1
G10									0
G11									0
G12									0
TOTAL		0	0	0	1	0	0	0	1
UNIDAD 29									
G21									0
TOTAL	0	0	0	0	0	0	0	0	0
UNIDAD 30									
H01									0
H02								1	1
H05									0
TOTAL	0	0	0	0	0	0	0	1	1
UNIDAD 31									
H03									0
H04									0
TOTAL	0	0	0	0	0	0	0	0	0
UNIDAD 32									
TOTAL	0	0	0	0	0	0	0	0	0
T. TOTALES	5	9	8	12	5	4	12	23	78

(Ver CIP pag. 13 a 20)

Tabla I.1.5.2.1

**CONCESIONES DE PATENTES PUBLICADAS EN 2002 POR CCAA ,
PROVINCIAS Y CLASES DE LA CIP**

U.T.-CLASE	Huesca	Teruel	Zaragoza	Aragón	Oviedo	Asturias	Baleares	Palmas, Las	Tenerife	Canarias
UNIDAD 26										
G01			1	1		0		1		1
G02				0		0				0
G03				0		0				0
TOTAL	0	0	1	1	0	0	0	1	0	1
UNIDAD 27										
G04				0		0				0
G05				0		0				0
G06				0		0				0
G07				0		0				0
G08				0		0				0
TOTAL	0	0	0	0	0	0	0	0	0	0
UNIDAD 28										
G09				0	2	2				0
G10				0		0				0
G11				0		0				0
G12				0		0				0
TOTAL	0	0	0	0	2	2	0	0	0	0
UNIDAD 29										
G21			1	1		0				0
TOTAL	0	0	1	1	0	0	0	0	0	0
UNIDAD 30										
H01			1	1	2	2				0
H02			1	1		0				0
H05				0	2	2				0
TOTAL	0	0	2	2	4	4	0	0	0	0
UNIDAD 31										
H03				0		0				0
H04				0		0				0
TOTAL	0	0	0	0	0	0	0	0	0	0
UNIDAD 32										
TOTAL	0	0	0	0	0	0	0	0	0	0
T. TOTALES	4	3	49	56	12	12	10	13	9	22

(Ver CIP pag. 13 a 20)

Tabla I.1.5.2.1

**CONCESIONES DE PATENTES PUBLICADAS EN 2002 POR CCAA ,
PROVINCIAS Y CLASES DE LA CIP**

U.T.-CLASE	Santander	Cantabria	Albacete	Ciudad Real	Cuenca	Guadalajara	Toledo	Castilla-La Mancha
UNIDAD 26								
G01	1	1						0
G02		0						0
G03		0						0
TOTAL	1	1	0	0	0	0	0	0
UNIDAD 27								
G04		0						0
G05		0						0
G06		0						0
G07		0						0
G08		0						0
TOTAL	0	0	0	0	0	0	0	0
UNIDAD 28								
G09		0						0
G10		0						0
G11		0						0
G12		0						0
TOTAL	0	0	0	0	0	0	0	0
UNIDAD 29								
G21		0						0
TOTAL	0	0	0	0	0	0	0	0
UNIDAD 30								
H01		0						0
H02		0						0
H05		0						0
TOTAL	0	0	0	0	0	0	0	0
UNIDAD 31								
H03		0						0
H04		0						0
TOTAL	0	0	0	0	0	0	0	0
UNIDAD 32								
TOTAL	0	0	0	0	0	0	0	0
T. TOTALES	7	7	4	5	2	1	6	18

(Ver CIP pag. 13 a 20)

Tabla I.1.5.2.1

**CONCESIONES DE PATENTES PUBLICADAS EN 2002 POR CCAA ,
PROVINCIAS Y CLASES DE LA CIP**

U.T.-CLASE	Burgos	León	Palencia	Salamanca	Segovia	Soria	Valladolid	Zamora	Castilla-León
UNIDAD 26									
G01									0
G02									0
G03				1					1
TOTAL	0	0	0	1	0	0	0	0	1
UNIDAD 27									
G04									0
G05									0
G06									0
G07				1					1
G08				1					1
TOTAL	0	0	0	2	0	0	0	0	2
UNIDAD 28									
G09									0
G10									0
G11									0
G12									0
TOTAL	0	0	0	0	0	0	0	0	0
UNIDAD 29									
G21									0
TOTAL	0	0	0	0	0	0	0	0	0
UNIDAD 30									
H01									0
H02		1							1
H05									0
TOTAL	0	1	0	0	0	0	0	0	1
UNIDAD 31									
H03									0
H04						1			1
TOTAL	0	0	0	0	0	1	0	0	1
UNIDAD 32									
TOTAL	0	0	0	0	0	0	0	0	0
T. TOTALES	4	7	0	4	2	1	5	0	23

(Ver CIP pag. 13 a 20)

Tabla I.1.5.2.1

**CONCESIONES DE PATENTES PUBLICADAS EN 2002 POR CCAA ,
PROVINCIAS Y CLASES DE LA CIP**

U.T.-CLASE	Barcelona	Girona	Lleida	Tarragona	Cataluña	Alicante	Castellón	Valencia	Comunidad Valenciana
UNIDAD 26									
G01	3		1		4			3	3
G02	1				1				0
G03					0				0
TOTAL	4	0	1	0	5	0	0	3	3
UNIDAD 27									
G04					0				0
G05					0			2	2
G06	3				3	2			2
G07	6				6	1		1	2
G08	1				1				0
TOTAL	10	0	0	0	10	3	0	3	6
UNIDAD 28									
G09	3				3				0
G10					0				0
G11					0				0
G12					0				0
TOTAL	3	0	0	0	3	0	0	0	0
UNIDAD 29									
G21					0				0
TOTAL	0	0	0	0	0	0	0	0	0
UNIDAD 30									
H01	5			4	9		1	1	2
H02	7	3			10			1	1
H05	1				1				0
TOTAL	13	3	0	4	20	0	1	2	3
UNIDAD 31									
H03	1				1				0
H04	2				2			1	1
TOTAL	3	0	0	0	3	0	0	1	1
UNIDAD 32									
TOTAL	0	0	0	0	0	0	0	0	0
T. TOTALES	229	25	12	24	290	39	17	80	136

(Ver CIP pag. 13 a 20)

Tabla I.1.5.2.1

**CONCESIONES DE PATENTES PUBLICADAS EN 2002 POR CCAA ,
PROVINCIAS Y CLASES DE LA CIP**

U.T.-CLASE	Badajoz	Cáceres	Extremadura	Coruña	Lugo	Orense	Pontevedra	Galicia	Madrid	Comunidad Madrid
UNIDAD 26										
G01	1		1		1		1	2	8	8
G02			0					0	5	5
G03			0					0		0
TOTAL	1	0	1	0	1	0	1	2	13	13
UNIDAD 27										
G04			0					0		0
G05			0					0		0
G06			0					0	5	5
G07	1		1				1	1	1	1
G08			0					0	2	2
TOTAL	1	0	1	0	0	0	1	1	8	8
UNIDAD 28										
G09			0					0	2	2
G10			0					0		0
G11			0				1	1		0
G12			0					0		0
TOTAL	0	0	0	0	0	0	1	1	2	2
UNIDAD 29										
G21			0					0	2	2
TOTAL	0	0	0	0	0	0	0	0	2	2
UNIDAD 30										
H01			0				1	1	6	6
H02			0					0	5	5
H05			0					0		0
TOTAL	0	0	0	0	0	0	1	1	11	11
UNIDAD 31										
H03			0					0	2	2
H04			0				1	1	5	5
TOTAL	0	0	0	0	0	0	1	1	7	7
UNIDAD 32										
TOTAL	0	0	0	0	0	0	0	0	0	0
T. TOTALES	3	7	10	14	2	0	14	30	213	213

(Ver CIP pag. 13 a 20)

Tabla I.1.5.2.1

**CONCESIONES DE PATENTES PUBLICADAS EN 2002 POR CCAA ,
PROVINCIAS Y CLASES DE LA CIP**

U.T.-CLASE	Región de Murcia	Navarra	Alava	Guipúzcoa	Vizcaya	País Vasco	Logroño	La Rioja	Ceuta y Melilla	No consta	Totales
UNIDAD 26											
G01		1			1	1		0			24
G02					4	4		0			10
G03						0		0			1
TOTAL	0	1	0	0	5	5	0	0	0	0	35
UNIDAD 27											
G04						0		0			0
G05				1		1		0			4
G06						0		0			11
G07		3				0		0			20
G08						0		0			5
TOTAL	0	3	0	1	0	1	0	0	0	0	40
UNIDAD 28											
G09						0		0			8
G10		1				0		0			1
G11						0		0			1
G12						0		0			0
TOTAL	0	1	0	0	0	0	0	0	0	0	10
UNIDAD 29											
G21						0		0			3
TOTAL	0	0	0	0	0	0	0	0	0	0	3
UNIDAD 30											
H01				2	1	3		0			24
H02			1	3		4		0			23
H05						0		0			3
TOTAL	0	0	1	5	1	7	0	0	0	0	50
UNIDAD 31											
H03						0		0			3
H04		1				0		0			11
TOTAL	0	1	0	0	0	0	0	0	0	0	14
UNIDAD 32											
TOTAL	0	0	0	0	0	0	0	0	0	0	0
T. TOTALES	14	34	18	34	29	81	10	10	0	12	1.056

(Ver CIP pag. 13 a 20)

Tabla I.1.5.2.2 CONCESIONES DE PATENTES PUBLICADAS EN 2002, POR CCAA Y SECCIONES DE LA CIP

COMUNIDADES AUTONOMAS	A	B	C	D	E	F	G	H	Total
	Necesidades Corrientes de la vida	Técnicas Industriales diversas; Transporte	Química; Metalurgia	Textiles; Papel	Construccio- nes fijas	Mecánica; Iluminación; Calefacción; Armamento; Voladura	Física	Electricida d	
ANDALUCIA	25	17	7	0	14	4	10	1	78
ARAGON	11	10	4	2	4	21	2	2	56
ASTURIAS (Principado)	3	2	0	0	1	0	2	4	12
BALEARES (Islas)	9	0	1	0	0	0	0	0	10
CANARIAS	3	6	1	0	5	6	1	0	22
CANTABRIA	3	0	0	0	1	2	1	0	7
CASTILLA-LA MANCHA	6	4	2	0	2	4	0	0	18
CASTILLA Y LEON	7	4	5	0	0	2	3	2	23
CATALUÑA	52	100	30	8	30	29	18	23	290
COMUNIDAD VALENCIANA	42	36	20	1	11	13	9	4	136
EXTREMADURA	2	0	0	0	6	0	2	0	10
GALICIA	7	6	2	0	2	7	4	2	30
MADRID	40	43	47	0	18	22	25	18	213
MURCIA (Región de)	4	2	4	0	0	4	0	0	14
NAVARRA (Comunidad Foral)	4	13	2	0	2	7	5	1	34
PAIS VASCO	13	27	6	0	11	11	6	7	81
RIOJA (LA)	4	4	1	0	0	1	0	0	10
CEUTA Y MELILLA	0	0	0	0	0	0	0	0	0
NO CONSTA	2	2	8	0	0	0	0	0	12
TOTAL	237	276	140	11	107	133	88	64	1.056

(Ver CIP pag. 13 a 20)

Nota: Las concesiones que se contabilizan son las realizadas por los residentes en España.

Tabla I.1.6.1 CONCESIONES POR U.T. DE LA CIP

U.T.	CONCESIONES	Δ (+/-) ANUAL
1	29	-63%
2	59	28%
3	71	-34%
4	69	-47%
5	33	-30%
6	37	-41%
7	38	-14%
8	72	-21%
9	25	-19%
10	85	-50%
11	96	-34%
12	46	-32%
13	61	-24%
14	12	-45%
15	16	-30%
16	30	-29%
17	15	-29%
18	17	-75%
19	6	-70%
20	115	-48%
21	2	-33%
22	59	-11%
23	56	-41%
24	72	-27%
25	10	-50%
26	37	-59%
27	43	-56%
28	13	-68%
29	3	100%
30	61	-48%
31	15	-73%
32	0	-
TOTAL	1.303	-41%

(Ver CIP pag. 13 a 20)

Gráfico I.1.6.1 CONCESIONES POR U.T. DE LA CIP

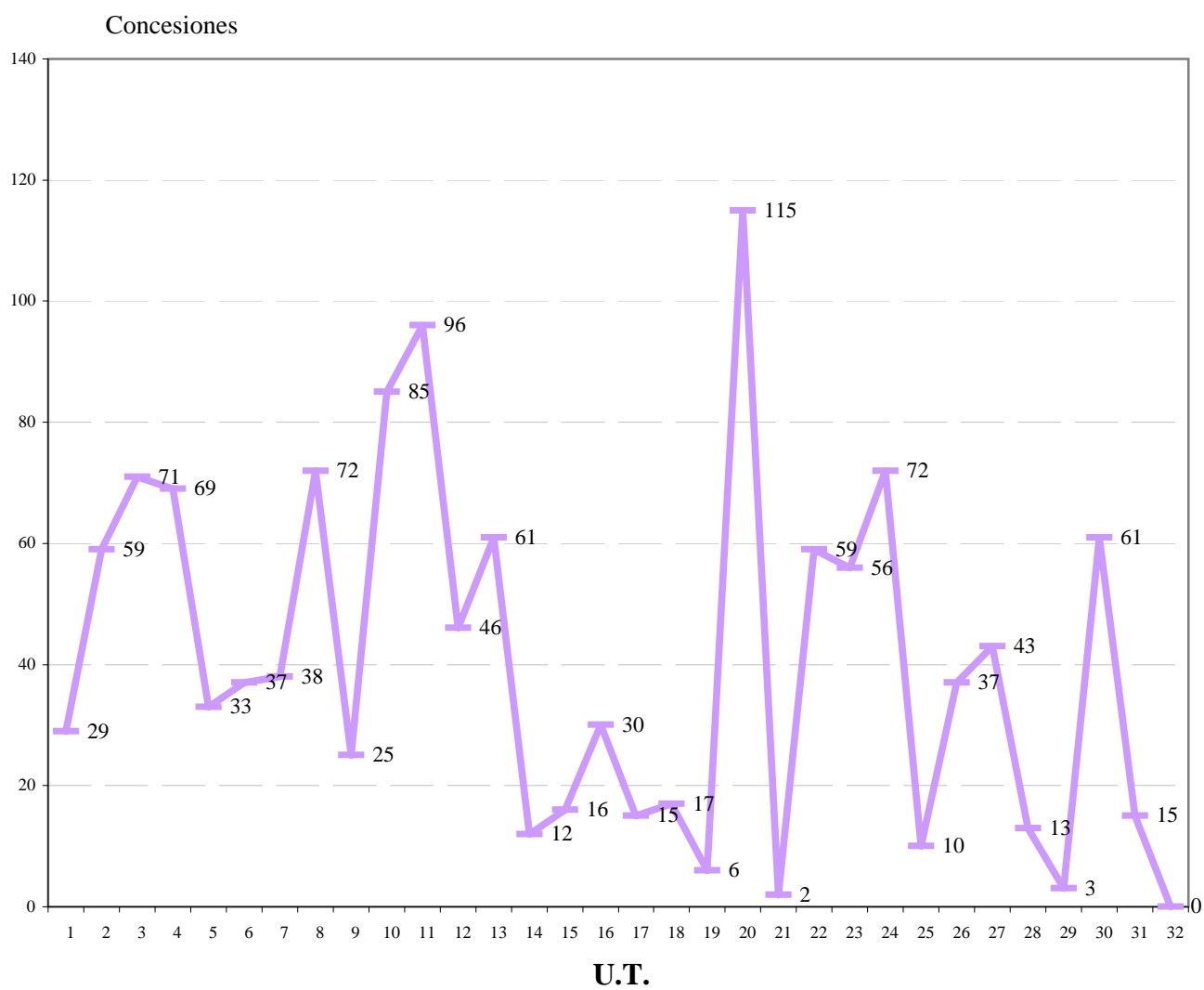

(Ver CIP pag. 13 a 20)

Tabla I.1.6.2 CONCESIONES POR U.T. Y CLASES DE LA CIP

U.T.CLASE	TOTAL	Δ (+/-) ANUAL
UNIDAD 1		
A01	29	-63%
TOTAL	29	-63%
UNIDAD 2		
A21	8	-43%
A22	6	500%
A23	45	50%
A24	0	-100%
TOTAL	59	28%
UNIDAD 3		
A41	7	-13%
A42	1	0%
A43	15	15%
A44	4	-50%
A45	2	-60%
A46	0	-100%
A47	42	-40%
TOTAL	71	-34%
UNIDAD 4		
A61	51	-41%
A62	4	-43%
A63	14	-62%
TOTAL	69	-47%
UNIDAD 5		
A61K	33	-30%
TOTAL	33	-30%
UNIDAD 6		
B01	16	-47%
B02	1	-80%
B03	1	-67%
B04	1	100%
B05	8	-43%
B06	0	-
B07	5	25%
B08	4	0%
B09	1	-67%
TOTAL	37	-41%
UNIDAD 7		
B21	9	-44%
B22	6	0%
B23	23	5%
TOTAL	38	-14%

Tabla I.1.6.2 CONCESIONES POR U.T. Y CLASES DE LA CIP

U.T.CLASE	TOTAL	Δ (+/-) ANUAL
UNIDAD 8		
B24	6	20%
B25	9	29%
B26	7	17%
B27	6	-57%
B28	11	-45%
B29	22	-19%
B30	6	50%
B32	5	-38%
TOTAL	72	-21%
UNIDAD 9		
B41	14	0%
B42	6	0%
B43	0	-
B44	5	-55%
TOTAL	25	-19%
UNIDAD 10		
B60	49	-46%
B61	4	-60%
B62	19	-59%
B63	10	-38%
B64	3	-67%
TOTAL	85	-50%
UNIDAD 11		
B65	73	-34%
B66	14	-22%
B67	9	-25%
B68	0	-100%
TOTAL	96	-34%
UNIDAD 12		
C01	13	0%
C02	17	-26%
C03	7	40%
C04	6	-67%
C05	3	-67%
TOTAL	46	-32%
UNIDAD 13		
C07	47	-29%
A01N	14	0%
TOTAL	61	-24%

Tabla I.1.6.2 CONCESIONES POR U.T. Y CLASES DE LA CIP

U.T.CLASE	TOTAL	Δ (+/-) ANUAL
UNIDAD 14		
C08	12	-45%
TOTAL	12	-45%
UNIDAD 15		
C09	9	-25%
C10	2	-71%
C11	5	25%
TOTAL	16	-30%
UNIDAD 16		
C12	30	-25%
C13	0	-
C14	0	-100%
TOTAL	30	-29%
UNIDAD 17		
C21	1	0%
C22	6	0%
C23	4	-33%
C25	4	-43%
C30	0	-100%
TOTAL	15	-29%
UNIDAD 18		
D01	1	-92%
D02	1	0%
D03	0	-100%
D04	6	-57%
D05	0	-100%
D06	9	-71%
D07	0	100%
TOTAL	17	-75%
UNIDAD 19		
D21	3	-73%
B31	3	-67%
TOTAL	6	-70%
UNIDAD 20		
E01	10	-33%
E02	8	-43%
E03	6	-54%
E04	53	-45%
E05	21	-62%
E06	17	-37%
TOTAL	115	-48%

Tabla I.1.6.2 CONCESIONES POR U.T. Y CLASES DE LA CIP

U.T.CLASE	TOTAL	Δ (+/-) ANUAL
UNIDAD 21		
E21	2	-33%
TOTAL	2	-33%
UNIDAD 22		
F01	10	-41%
F02	11	-45%
F03	25	39%
F04	12	50%
F15	1	-67%
TOTAL	59	-11%
UNIDAD 23		
F16	56	-40%
F17	0	-100%
TOTAL	56	-41%
UNIDAD 24		
F21	5	-29%
F22	0	-
F23	6	-60%
F24	36	13%
F25	21	-9%
F26	1	-67%
F27	0	-100%
F28	3	-79%
TOTAL	72	-27%
UNIDAD 25		
F41	6	-50%
F42	4	-50%
C06	0	-
TOTAL	10	-50%
UNIDAD 26		
G01	25	-68%
G02	10	43%
G03	2	-67%
TOTAL	37	-59%
UNIDAD 27		
G04	0	-100%
G05	6	-57%
G06	11	-59%
G07	21	-45%
G08	5	-62%
TOTAL	43	-56%

Tabla I.1.6.2 CONCESIONES POR U.T. Y CLASES DE LA CIP

U.T.CLASE	TOTAL	Δ (+/-) ANUAL
UNIDAD 28		
G09	8	-76%
G10	4	33%
G11	1	-80%
G12	0	-
TOTAL	13	-68%
UNIDAD 29		
G21	3	-50%
TOTAL	3	-50%
UNIDAD 30		
H01	30	-54%
H02	27	-18%
H05	4	-79%
TOTAL	61	-48%
UNIDAD 31		
H03	3	-25%
H04	12	-76%
TOTAL	15	-73%
UNIDAD 32		
TOTAL	0	-
T.TOTALES	1.303	-41%

Tabla I.1.6.3 CONCESIONES POR U.T. DE LA CIP Y POR PAIS DE ORIGEN

PAIS → U.T. ↓	AT	AU	BE	CA	CH	DE	DK	ES	FI
1	0	0	0	0	0	0	0	29	0
2	0	0	0	0	0	0	0	49	0
3	0	0	1	1	0	1	0	62	0
4	0	0	0	0	0	2	0	65	0
5	0	0	0	0	0	0	0	26	0
6	0	1	0	0	0	0	0	30	0
7	1	0	0	0	1	6	0	25	0
8	0	0	0	0	0	0	0	65	0
9	0	0	0	0	0	3	0	19	0
10	0	0	0	0	0	10	0	56	0
11	0	0	0	0	0	1	0	80	0
12	0	0	1	0	0	0	0	43	0
13	0	0	0	0	10	1	2	39	0
14	0	0	0	0	2	0	0	7	0
15	0	0	0	0	0	0	0	15	0
16	0	0	0	0	0	0	0	29	0
17	0	0	1	0	0	0	0	12	1
18	0	0	0	0	0	9	0	8	0
19	0	0	0	0	0	0	0	5	0
20	0	0	0	0	0	2	0	105	0
21	0	0	0	0	0	0	0	2	0
22	0	0	0	0	0	2	0	52	0
23	0	0	0	0	0	25	0	24	0
24	0	1	0	0	0	9	0	49	0
25	0	0	0	0	0	2	0	8	0
26	0	0	0	0	1	1	0	35	0
27	0	0	0	1	0	0	0	40	0
28	0	0	0	0	0	3	0	10	0
29	0	0	0	0	0	0	0	3	0
30	0	0	0	0	0	2	0	50	0
31	0	0	0	0	0	0	0	14	0
32	0	0	0	0	0	0	0	0	0
TOTAL	1	2	3	2	14	79	2	1.056	1

(Ver CIP pág. 13 a 20)

Tabla I.1.6.3

CONCESIONES POR U.T. DE LA CIP Y POR PAIS DE ORIGEN

PAIS U.T. → ↓	FR	GB	KR	IT	JP	NL	TW	US	OTROS	TOTAL
1	0	0	0	0	0	0	0	0	0	29
2	3	0	0	1	1	0	0	3	2	59
3	0	0	1	1	2	0	2	0	0	71
4	0	1	0	0	0	0	0	0	1	69
5	1	1	0	1	0	0	0	2	2	33
6	1	0	1	1	2	0	0	1	0	37
7	1	0	0	1	1	0	0	2	0	38
8	0	0	0	2	2	0	2	1	0	72
9	0	0	1	1	0	0	0	1	0	25
10	3	0	0	2	6	0	1	5	2	85
11	4	1	0	1	0	1	0	5	3	96
12	0	0	0	0	0	0	0	0	2	46
13	0	1	0	0	7	0	0	1	0	61
14	0	0	0	0	2	0	0	1	0	12
15	1	0	0	0	0	0	0	0	0	16
16	0	0	0	0	0	0	0	0	1	30
17	0	0	0	1	0	0	0	0	0	15
18	0	0	0	0	0	0	0	0	0	17
19	0	0	0	1	0	0	0	0	0	6
20	3	0	0	2	0	0	0	2	1	115
21	0	0	0	0	0	0	0	0	0	2
22	0	0	0	1	2	0	0	1	1	59
23	1	0	1	2	0	0	0	2	1	56
24	3	0	8	0	1	0	0	1	0	72
25	0	0	0	0	0	0	0	0	0	10
26	0	0	0	0	0	0	0	0	0	37
27	0	0	0	0	0	0	1	0	1	43
28	0	0	0	0	0	0	0	0	0	13
29	0	0	0	0	0	0	0	0	0	3
30	6	0	0	1	0	0	0	2	0	61
31	0	0	0	0	1	0	0	0	0	15
32	0	0	0	0	0	0	0	0	0	0
TOTAL	27	4	12	19	27	1	6	30	17	1.303

(Ver CIP pág. 13 a 20)

Tabla I.1.6.4 CONCESIONES POR U.T. Y CLASES DE LA CIP Y POR PAIS DE ORIGEN

PAIS → U.T.CLASE	AT	AU	BE	CA	CH	DE	DK	ES	FI
UNIDAD 1									
A01								29	
TOTAL	0	0	0	0	0	0	0	29	0
UNIDAD 2									
A21								7	
A22								6	
A23								36	
A24									
TOTAL	0	0	0	0	0	0	0	49	0
UNIDAD 3									
A41								5	
A42			1						
A43								15	
A44								1	
A45								2	
A46									
A47				1		1		39	
TOTAL	0	0	1	1	0	1	0	62	0
UNIDAD 4									
A61						1		49	
A62						1		3	
A63								13	
TOTAL	0	0	0	0	0	2	0	65	0
UNIDAD 5									
A61K								26	
TOTAL	0	0	0	0	0	0	0	26	0
UNIDAD 6									
B01								15	
B02									
B03									
B04								1	
B05		1						5	
B06									
B07								4	
B08								4	
B09								1	
TOTAL	0	1	0	0	0	0	0	30	0
UNIDAD 7									
B21						2		7	
B22	1							3	
B23					1	4		15	
TOTAL	1	0	0	0	1	6	0	25	0

(Ver CIP pág. 13 a 20)

Tabla I.1.6.4 CONCESIONES POR U.T. Y CLASES DE LA CIP Y POR PAIS DE ORIGEN

PAIS → U.T.CLASE	FR	GB	KR	IT	JP	NL	TW	US	OTROS	TOTAL
UNIDAD 1										
A01									0	29
TOTAL	0	0	0	0	0	0	0	0	0	29
UNIDAD 2										
A21	1								0	8
A22									0	6
A23	2			1	1			3	2	45
A24									0	0
TOTAL	3	0	0	1	1	0	0	3	2	59
UNIDAD 3										
A41			1				1		0	7
A42									0	1
A43									0	15
A44				1	2				0	4
A45									0	2
A46									0	0
A47							1		0	42
TOTAL	0	0	1	1	2	0	2	0	0	71
UNIDAD 4										
A61									1	51
A62									0	4
A63		1							0	14
TOTAL	0	1	0	0	0	0	0	0	1	69
UNIDAD 5										
A61K	1	1		1				2	2	33
TOTAL	1	1	0	1	0	0	0	2	2	33
UNIDAD 6										
B01					1				0	16
B02								1	0	1
B03			1						0	1
B04									0	1
B05				1	1				0	8
B06									0	0
B07	1								0	5
B08									0	4
B09									0	1
TOTAL	1	0	1	1	2	0	0	1	0	37
UNIDAD 7										
B21									0	9
B22				1	1				0	6
B23	1							2	0	23
TOTAL	1	0	0	1	1	0	0	2	0	38

(Ver CIP pág. 13 a 20)

Tabla I.1.6.4 CONCESIONES POR U.T. Y CLASES DE LA CIP Y POR PAIS DE ORIGEN

PAIS → U.T.CLASE	AT	AU	BE	CA	CH	DE	DK	ES	FI
UNIDAD 8									
B24								6	
B25								8	
B26								7	
B27								6	
B28								10	
B29								18	
B30								5	
B32								5	
TOTAL	0	0	0	0	0	0	0	65	0
UNIDAD 9									
B41						3		8	
B42								6	
B43									
B44								5	
TOTAL	0	0	0	0	0	3	0	19	0
UNIDAD 10									
B60						8		33	
B61								4	
B62								11	
B63						1		6	
B64						1		2	
TOTAL	0	0	0	0	0	10	0	56	0
UNIDAD 11									
B65						1		63	
B66								10	
B67								7	
B68									
TOTAL	0	0	0	0	0	1	0	80	0
UNIDAD 12									
C01								13	
C02								15	
C03			1					6	
C04								6	
C05								3	
TOTAL	0	0	1	0	0	0	0	43	0
UNIDAD 13									
C07					9		2	34	
A01N					1	1		5	
TOTAL	0	0	0	0	10	1	2	39	0

Tabla I.1.6.4 CONCESIONES POR U.T. Y CLASES DE LA CIP Y POR PAIS DE ORIGEN

PAIS → U.T.CLASE	FR	GB	KR	IT	JP	NL	TW	US	OTROS	TOTAL
UNIDAD 8										
B24									0	6
B25								1	0	9
B26									0	7
B27									0	6
B28				1					0	11
B29					2		2		0	22
B30				1					0	6
B32									0	5
TOTAL	0	0	0	2	2	0	2	1	0	72
UNIDAD 9										
B41			1	1				1	0	14
B42									0	6
B43									0	0
B44									0	5
TOTAL	0	0	1	1	0	0	0	1	0	25
UNIDAD 10										
B60	1			2	2			1	2	49
B61									0	4
B62					4			4	0	19
B63	2						1		0	10
B64									0	3
TOTAL	3	0	0	2	6	0	1	5	2	85
UNIDAD 11										
B65	4	1		1		1		2	0	73
B66								3	1	14
B67									2	9
B68									0	0
TOTAL	4	1	0	1	0	1	0	5	3	96
UNIDAD 12										
C01									0	13
C02									2	17
C03									0	7
C04									0	6
C05									0	3
TOTAL	0	0	0	0	0	0	0	0	2	46
UNIDAD 13										
C07		1			1				0	47
A01N					6			1	0	14
TOTAL	0	1	0	0	7	0	0	1	0	61

Tabla I.1.6.4 CONCESIONES POR U.T. Y CLASES DE LA CIP Y POR PAIS DE ORIGEN

PAIS → U.T.CLASE	AT	AU	BE	CA	CH	DE	DK	ES	FI
UNIDAD 14									
C08					2			7	
TOTAL	0	0	0	0	2	0	0	7	0
UNIDAD 15									
C09								9	
C10								2	
C11								4	
TOTAL	0	0	0	0	0	0	0	15	0
UNIDAD 16									
C12								29	
C13									
C14									
TOTAL	0	0	0	0	0	0	0	29	0
UNIDAD 17									
C21								1	
C22								5	1
C23			1					2	
C25								4	
C30									
TOTAL	0	0	1	0	0	0	0	12	1
UNIDAD 18									
D01						1			
D02								1	
D03									
D04						5		1	
D05									
D06						3		6	
D07									
TOTAL	0	0	0	0	0	9	0	8	0
UNIDAD 19									
D21								3	
B31								2	
TOTAL	0	0	0	0	0	0	0	5	0
UNIDAD 20									
E01								10	
E02								8	
E03								6	
E04								50	
E05						2		15	
E06								16	
TOTAL	0	0	0	0	0	2	0	105	0

Tabla I.1.6.4 CONCESIONES POR U.T. Y CLASES DE LA CIP Y POR PAIS DE ORIGEN

PAIS → U.T.CLASE	FR	GB	KR	IT	JP	NL	TW	US	OTROS	TOTAL
UNIDAD 14										
C08					2			1	0	12
TOTAL	0	0	0	0	2	0	0	1	0	12
UNIDAD 15										
C09									0	9
C10									0	2
C11	1								0	5
TOTAL	1	0	0	0	0	0	0	0	0	16
UNIDAD 16										
C12									1	30
C13									0	0
C14									0	0
TOTAL	0	0	0	0	0	0	0	0	1	30
UNIDAD 17										
C21									0	1
C22									0	6
C23				1					0	4
C25									0	4
C30									0	0
TOTAL	0	0	0	1	0	0	0	0	0	15
UNIDAD 18										
D01									0	1
D02									0	1
D03									0	0
D04									0	6
D05									0	0
D06									0	9
D07									0	0
TOTAL	0	0	0	0	0	0	0	0	0	17
UNIDAD 19										
D21									0	3
B31				1					0	3
TOTAL	0	0	0	1	0	0	0	0	0	6
UNIDAD 20										
E01									0	10
E02									0	8
E03									0	6
E04	2			1					0	53
E05	1							2	1	21
E06				1					0	17
TOTAL	3	0	0	2	0	0	0	2	1	115

Tabla I.1.6.4 CONCESIONES POR U.T. Y CLASES DE LA CIP Y POR PAIS DE ORIGEN

PAIS → U.T.CLASE	AT	AU	BE	CA	CH	DE	DK	ES	FI
UNIDAD 21									
E21								2	
TOTAL	0	0	0	0	0	0	0	2	0
UNIDAD 22									
F01						2		8	
F02								9	
F03								24	
F04								10	
F15								1	
TOTAL	0	0	0	0	0	2	0	52	0
UNIDAD 23									
F16						25		24	
F17									
TOTAL	0	0	0	0	0	25	0	24	0
UNIDAD 24									
F21								4	
F22									
F23						1		4	
F24		1				5		22	
F25						3		15	
F26								1	
F27									
F28								3	
TOTAL	0	1	0	0	0	9	0	49	0
UNIDAD 25									
F41								6	
F42						2		2	
C06									
TOTAL	0	0	0	0	0	2	0	8	0
UNIDAD 26									
G01						1		24	
G02								10	
G03					1			1	
TOTAL	0	0	0	0	1	1	0	35	0
UNIDAD 27									
G04									
G05								4	
G06								11	
G07				1				20	
G08								5	
TOTAL	0	0	0	1	0	0	0	40	0

Tabla I.1.6.4 CONCESIONES POR U.T. Y CLASES DE LA CIP Y POR PAIS DE ORIGEN

PAIS → U.T.CLASE	FR	GB	KR	IT	JP	NL	TW	US	OTROS	TOTAL
UNIDAD 21										
E21									0	2
TOTAL	0	0	0	0	0	0	0	0	0	2
UNIDAD 22										
F01									0	10
F02					1			1	0	11
F03									1	25
F04				1	1				0	12
F15									0	1
TOTAL	0	0	0	1	2	0	0	1	1	59
UNIDAD 23										
F16	1		1	2				2	1	56
F17									0	0
TOTAL	1	0	1	2	0	0	0	2	1	56
UNIDAD 24										
F21	1								0	5
F22									0	0
F23	1								0	6
F24			7		1				0	36
F25	1		1					1	0	21
F26									0	1
F27									0	0
F28									0	3
TOTAL	3	0	8	0	1	0	0	1	0	72
UNIDAD 25										
F41									0	6
F42									0	4
C06									0	0
TOTAL	0	0	0	0	0	0	0	0	0	10
UNIDAD 26										
G01									0	25
G02									0	10
G03									0	2
TOTAL	0	0	0	0	0	0	0	0	0	37
UNIDAD 27										
G04									0	0
G05							1		1	6
G06									0	11
G07									0	21
G08									0	5
TOTAL	0	0	0	0	0	0	1	0	1	43

Tabla I.1.6.4 CONCESIONES POR U.T. Y CLASES DE LA CIP Y POR PAIS DE ORIGEN

PAIS → U.T.CLASE	AT	AU	BE	CA	CH	DE	DK	ES	FI
UNIDAD 28									
G09								8	
G10						3		1	
G11								1	
G12									
TOTAL	0	0	0	0	0	3	0	10	0
UNIDAD 29									
G21								3	
TOTAL	0	0	0	0	0	0	0	3	0
UNIDAD 30									
H01						1		24	
H02						1		23	
H05								3	
TOTAL	0	0	0	0	0	2	0	50	0
UNIDAD 31									
H03								3	0
H04								11	
TOTAL	0	0	0	0	0	0	0	14	0
UNIDAD 32									
TOTAL	0	0	0	0	0	0	0	0	0
T.TOTALES	1	2	3	2	14	79	2	1.056	1

Tabla I.1.6.4 CONCESIONES POR U.T. Y CLASES DE LA CIP Y POR PAIS DE ORIGEN

PAIS → U.T.CLASE	FR	GB	KR	IT	JP	NL	TW	US	OTROS	TOTAL
UNIDAD 28										
G09									0	8
G10									0	4
G11									0	1
G12									0	0
TOTAL	0	0	0	0	0	0	0	0	0	13
UNIDAD 29										
G21									0	3
TOTAL	0	0	0	0	0	0	0	0	0	3
UNIDAD 30										
H01	3			1				1	0	30
H02	3								0	27
H05								1	0	4
TOTAL	6	0	0	1	0	0	0	2	0	61
UNIDAD 31										
H03									0	3
H04					1				0	12
TOTAL	0	0	0	0	1	0	0	0	0	15
UNIDAD 32										
TOTAL	0	0	0	0	0	0	0	0	0	0
T.TOTALES	27	4	12	19	27	1	6	30	17	1.303

Tabla I.1.7 CONCESIONES POR SECCIONES DE LA CIP

SECCIONES	CONCESIONES	%	△ (+/-) ANUAL
A	275	21%	-35%
B	356	27%	-36%
C	166	13%	-31%
D	20	2%	-75%
E	117	9%	-48%
F	197	15%	-30%
G	96	7%	-59%
H	76	6%	-56%
TOTAL	1.303	100%	-41%

(Ver CIP pág. 13 a 20)

A.-NECESIDADES CORRIENTES DE LA VIDA

B.-TECNICAS INDUSTRIALES DIVERSAS;TRANSPORTES

C.-QUIMICA;METALURGIA

D.-TEXTILES;PAPEL

E.-CONSTRUCCIONES FIJAS

F.-MECANICA;ILUMINACION;CALEFACCION;
ARMAMENTO; VOLADURA

G.-FISICA

H.-ELESTRICIDAD

Gráfico I.1.7



Tabla I.1.7.1 CONCESIONES DE LA SECCION A POR U.T. DE LA CIP

U.T.	CONCESIONES	Δ (+/-) ANUAL
1	29	-63%
2	59	28%
3	71	-34%
4	69	-47%
5	33	-30%
13	14	0%
TOTAL	275	-35%

(Ver CIP pág. 13 a 20)

UT1 = A01 excepto A01N

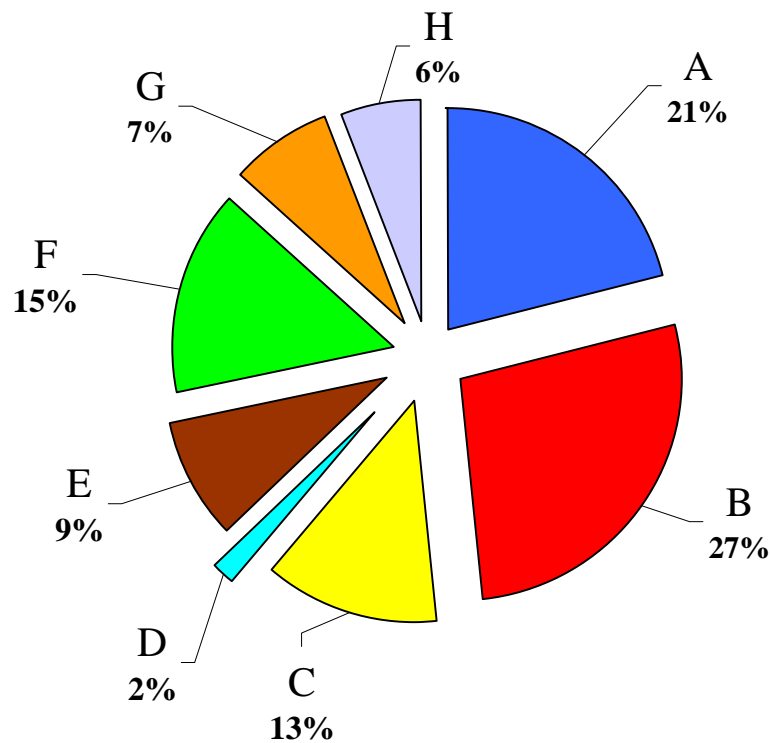
UT4 = A61 a A63 excepto A61K

UT2 = A21 a A24

UT5 = A61K

UT3 = A41 a A47

UT13 = A01N

Gráfico I.1.7.1

Tabla I.1.7.2 CONCESIONES DE LA SECCION B POR U.T. DE LA CIP

U.T.	CONCESIONES	Δ (+/-) ANUAL
6	37	-41%
7	38	-14%
8	72	-21%
9	25	-19%
10	85	-50%
11	96	-34%
19	3	-67%
TOTAL	356	-36%

(Ver CIP pág. 13 a 20)

UT6 = B01 a B09

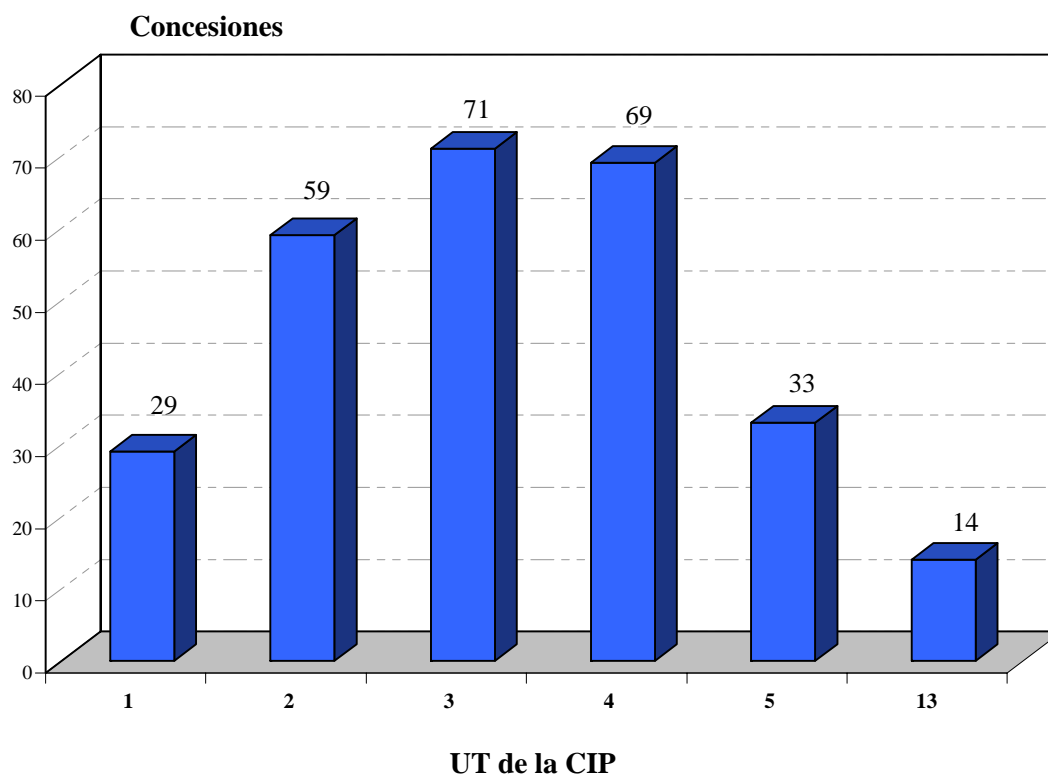
UT9 = B41 a B44

UT10 = B60 a B64

UT7 = B21 a B23

UT8 = B24 a B32 excepto B31

UT11 = B65 a B68

UT19 = B31

Gráfico I.1.7.2



Tabla I.1.7.3 CONCESIONES DE LA SECCION C POR U.T. DE LA CIP

U.T.	CONCESIONES	Δ (+/-) ANUAL
12	46	-32%
13	47	-29%
14	12	-45%
15	16	-30%
16	30	-29%
17	15	-29%
25	0	-
TOTAL	166	-31%

(Ver CIP pág. 13 a 20)

UT12 = C01 a C05

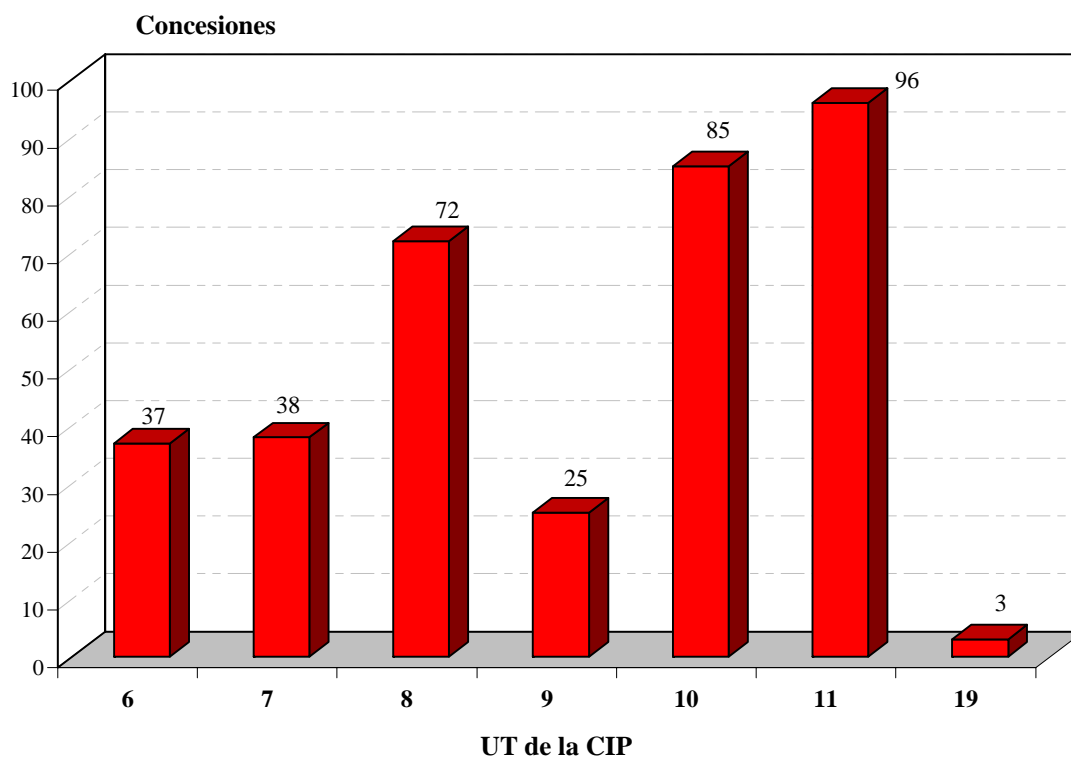
UT16 = C12 a C14

UT13 = C07

UT17 = C21 a C30

UT14 = C08

UT25 = C06

UT15 = C09 a C11

Gráfico I.1.7.3

Tabla I.1.7.4 CONCESIONES DE LA SECCION D POR U.T. DE LA CIP

U.T.	CONCESIONES	Δ (+/-) ANUAL
18	17	-75%
19	3	-73%
TOTAL	20	-75%

(Ver CIP pág. 13 a 20)

UT18 = D01 a D07

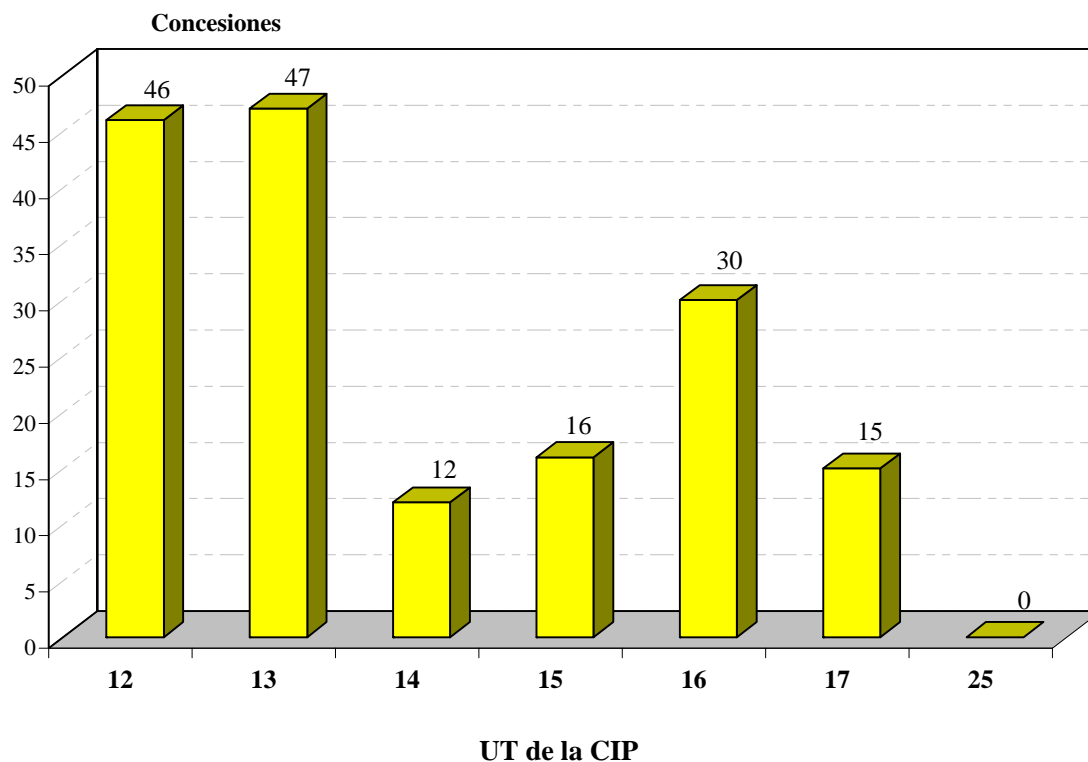
UT19 = D21

Gráfico I.1.7.4



Tabla I.1.7.5 CONCESIONES DE LA SECCION E POR U.T. DE LA CIP

U.T.	CONCESIONES	△ (+/-) ANUAL
20	115	-48%
21	2	-33%
TOTAL	117	-48%

(Ver CIP pág. 13 a 20)

UT20 = E01 a E06

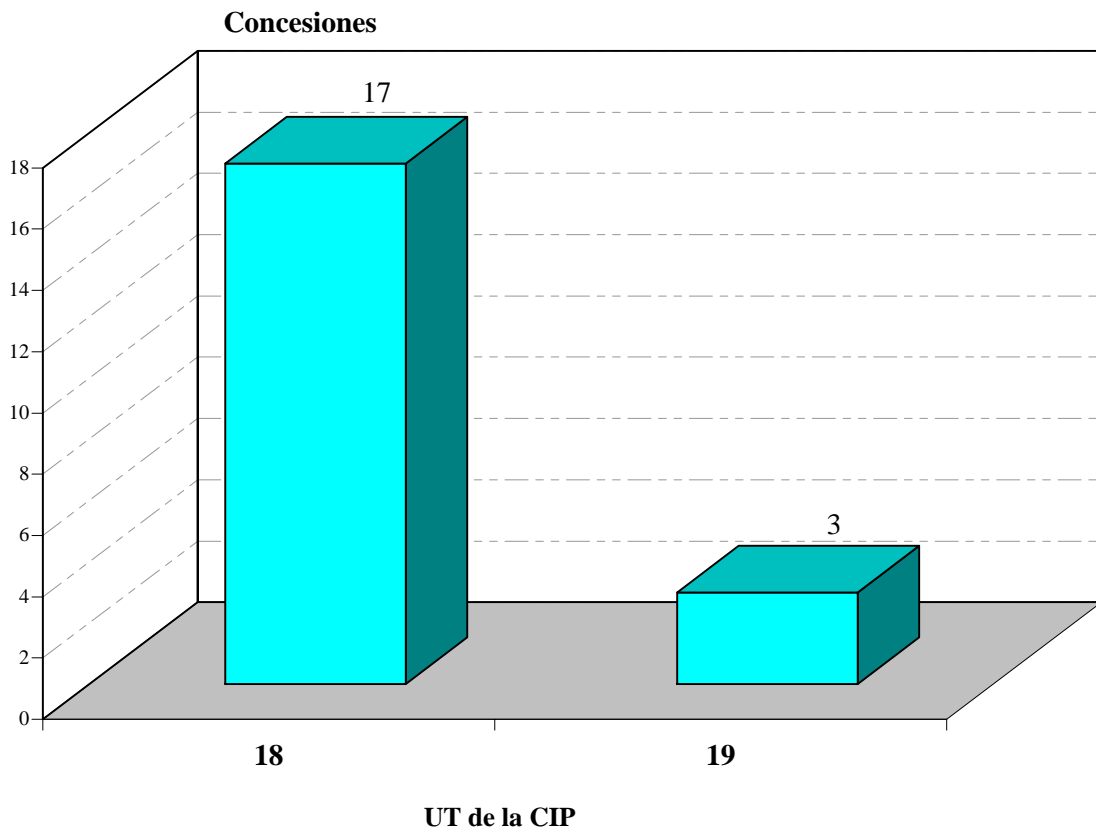
UT2 = E21

Gráfico I.1.7.5



Tabla I.1.7.6 CONCESIONES DE LA SECCION F POR U.T. DE LA CIP

U.T.	CONCESIONES	Δ (+/-) ANUAL
22	59	-11%
23	56	-41%
24	72	-27%
25	10	-50%
TOTAL	197	-30%

(Ver CIP pág. 13 a 20)

UT22 = F01 a F15

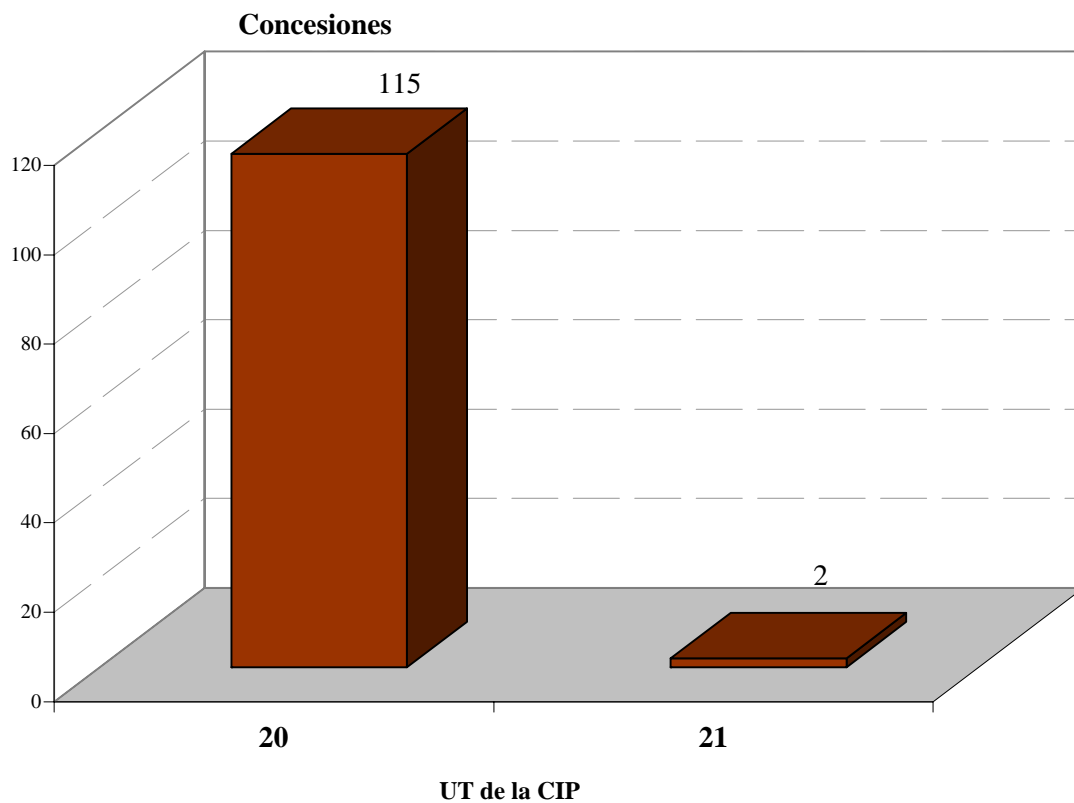
UT24 = F21 a F28

UT23 = F16 a F17

UT25 = F41 a F42

Gráfico I.1.7.6

Tabla I.1.7.7 CONCESIONES DE LA SECCION G POR U.T. DE LA CIP

U.T.	CONCESIONES	△ (+/-) ANUAL
26	37	-59%
27	43	-56%
28	13	-68%
29	3	-50%
TOTAL	96	-59%

(Ver CIP pág. 13 a 20)

UT26 = G01 a G03

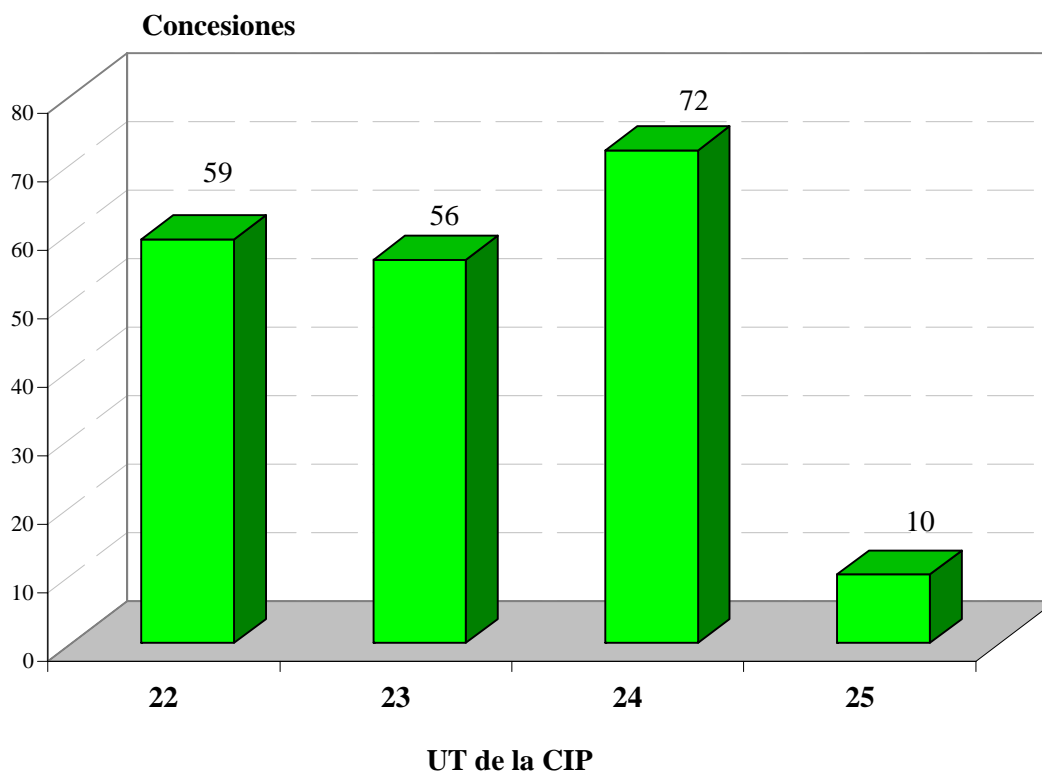
UT28 = G09 a G12

UT27 = G04 a G08

UT29 = G21

Gráfico I.1.7.7

Tabla I.1.7.8 CONCESIONES DE LA SECCION H POR U.T. DE LA CIP

U.T.	CONCESIONES	Δ (+/-) ANUAL
30	61	-48%
31	15	-73%
TOTAL	76	-56%

(Ver CIP pág. 13 a 20)

UT30 = H01 - H02 - H05

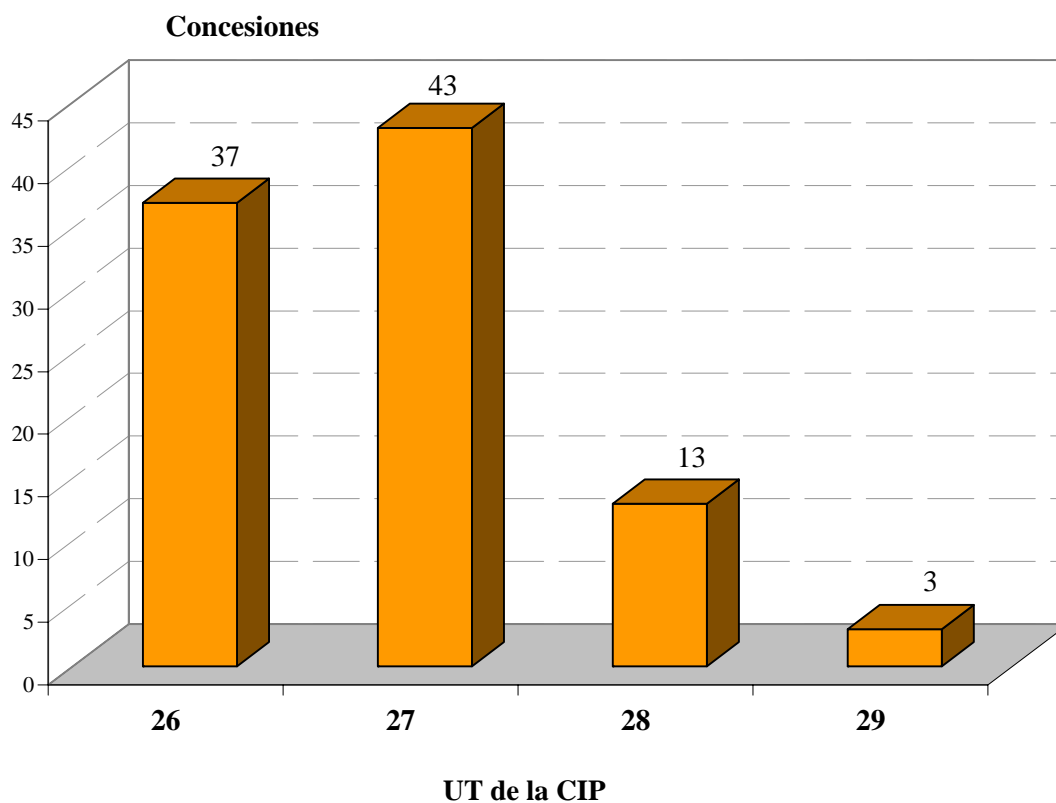
UT31 = H03 - H04

Gráfico I.1.7.8



Tabla I.1.8.1 CONCESIONES DE LA SECCION A POR U.T. Y CLASES DE LA CIP

U.T.	CLASES	CONCESIONES	Δ (+/-) ANUAL
1	A01	29	-63%
	A21	8	-43%
2	A22	6	500%
	A23	45	50%
	A24	0	-100%
3	A41	7	-13%
	A42	1	0%
	A43	15	15%
	A44	4	-50%
	A45	2	-60%
	A46	0	-100%
	A47	42	-40%
4	A61	51	-41%
	A62	4	-43%
	A63	14	-62%
5	A61K	33	-30%
13	A01N	14	0%
TOTAL		275	-35%

(Ver CIP pág. 13 a 20)

Tabla I.1.8.2 CONCESIONES DE LA SECCION B POR U.T. Y CLASES DE LA CIP

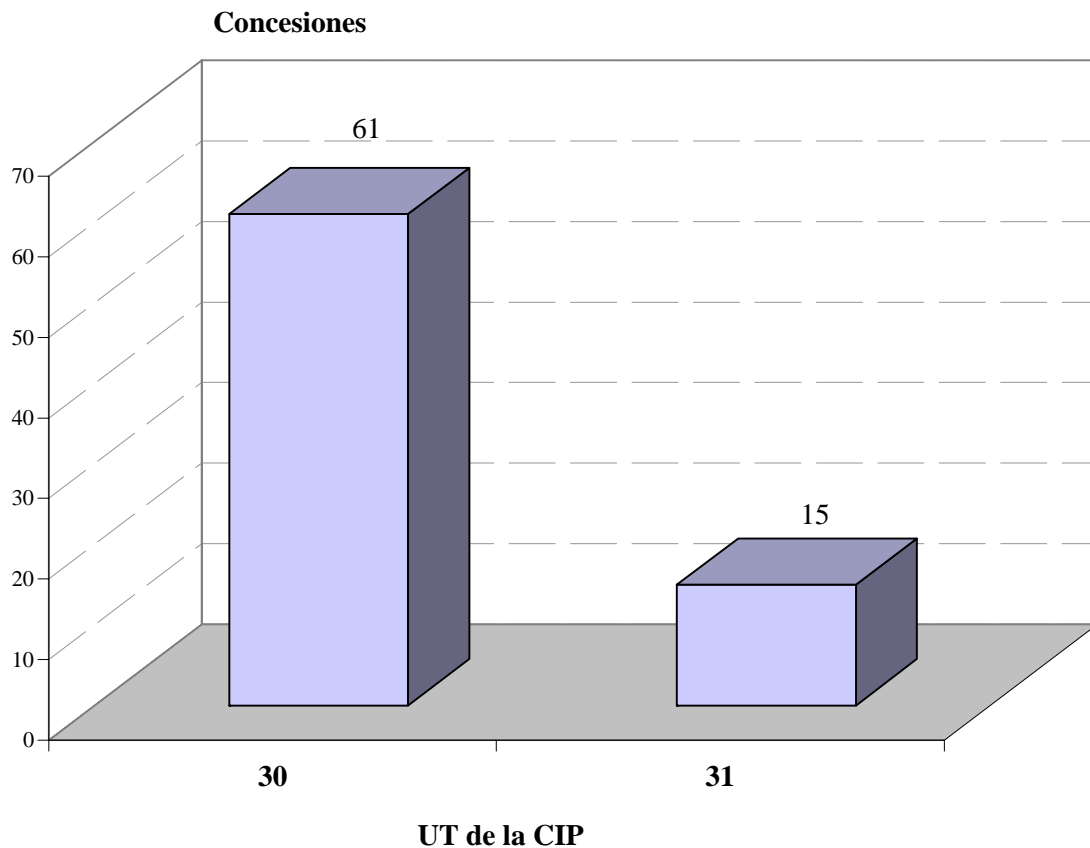
U.T.	CLASES	CONCESIONES	Δ (+/-) ANUAL
6	B01	16	-47%
	B02	1	-80%
	B03	1	-67%
	B04	1	100%
	B05	8	-43%
	B06	0	-
	B07	5	25%
	B08	4	0%
	B09	1	-67%
7	B21	9	-44%
	B22	6	0%
	B23	23	5%
8	B24	6	20%
	B25	9	29%
	B26	7	17%
	B27	6	-57%
	B28	11	-45%
	B29	22	-19%
	B30	6	50%
	B32	5	-38%
19	B31	3	-67%
9	B41	14	0%
	B42	6	0%
	B43	0	-
	B44	5	-55%
10	B60	49	-46%
	B61	4	-60%
	B62	19	-59%
	B63	10	-38%
	B64	3	-67%
11	B65	73	-34%
	B66	14	-22%
	B67	9	-25%
	B68	0	-100%
TOTAL		356	-36%

(Ver CIP pág. 13 a 20)

Tabla I.1.8.3 CONCESIONES DE LA SECCION C POR U.T. Y CLASES DE LA CIP

U.T.	CLASES	CONCESIONES	Δ (+/-) ANUAL
12	C01	13	0%
	C02	17	-26%
	C03	7	40%
	C04	6	-67%
	C05	3	-67%
25	C06	0	--
13	C07	47	-29%
14	C08	12	-45%
15	C09	9	-25%
	C10	2	-71%
	C11	5	25%
16	C12	30	-25%
	C13	0	-
	C14	0	-100%
17	C21	1	0%
	C22	6	0%
	C23	4	-33%
	C25	4	-43%
	C30	0	-100%
TOTAL		166	-31%

(Ver CIP pág. 13 a 20)

Tabla I.1.8.4 CONCESIONES DE LA SECCION D POR U.T. Y CLASES DE LA CIP

U.T.	CLASES	CONCESIONES	Δ (+/-) ANUAL
18	D01	1	-92%
	D02	1	0%
	D03	0	-100%
	D04	6	-57%
	D05	0	-100%
	D06	9	-71%
	D07	0	-100%
19	D21	3	-73%
TOTAL		20	-75%

(Ver CIP pág. 13 a 20)

Tabla I.1.8.5 CONCESIONES DE LA SECCION E POR U.T. Y CLASES DE LA CIP

U.T.	CLASES	CONCESIONES	Δ (+/-) ANUAL
20	E01	10	-33%
	E02	8	-43%
	E03	6	-54%
	E04	53	-45%
	E05	21	-62%
	E06	17	-37%
21	E21	2	-33%
TOTAL		117	-48%

(Ver CIP pág. 13 a 20)

Tabla I.1.8.6 CONCESIONES DE LA SECCION F POR U.T. Y CLASES DE LA CIP

U.T.	CLASES	CONCESIONES	Δ (+/-) ANUAL
22	F01	10	-41%
	F02	11	-45%
	F03	25	39%
	F04	12	50%
	F15	1	-67%
23	F16	56	-40%
	F17	0	-100%
24	F21	5	-29%
	F22	0	-
	F23	6	-60%
	F24	36	13%
	F25	21	-9%
	F26	1	-67%
	F27	0	-100%
	F28	3	-79%
25	F41	6	-50%
	F42	4	-50%
TOTAL		197	-30%

(Ver CIP pág. 13 a 20)

Tabla I.1.8.7 CONCESIONES DE LA SECCION G POR U.T. Y CLASES DE LA CIP

U.T.	CLASES	CONCESIONES	Δ (+/-) ANUAL
26	G01	25	-68%
	G02	10	43%
	G03	2	-67%
27	G04	0	-100%
	G05	6	-57%
	G06	11	-59%
	G07	21	-45%
	G08	5	-62%
28	G09	8	-76%
	G10	4	33%
	G11	1	-80%
	G12	0	--
29	G21	3	-50%
TOTAL		96	-59%

(Ver CIP pág. 13 a 20)

Tabla I.1.8.8 CONCESIONES DE LA SECCION H POR U.T. Y CLASES DE LA CIP

U.T.	CLASES	CONCESIONES	Δ (+/-) ANUAL
30	H01	30	-54%
	H02	27	-18%
	H05	4	-79%
31	H03	3	-25%
	H04	12	-76%
TOTAL		76	-56%

(Ver CIP pág. 13 a 20)

Tabla I.1.9.1 PATENTES EN VIGOR POR COMUNIDADES AUTONOMAS Y PROVINCIAS AL 31/12/2002

COMUNIDADES / PROVINCIAS	PATENTES
ANDALUCIA	
Almería	121
Cádiz	170
Córdoba	176
Granada	203
Huelva	75
Jaén	84
Málaga	274
Sevilla	407
Total	1.510
ARAGON	
Huesca	95
Teruel	34
Zaragoza	792
Total	921
ASTURIAS, PRINCIPADO DE	
Oviedo	299
Total	299
BALEARES, ISLAS	
Baleares	183
Total	183
CANARIAS	
Palmas, Las	150
Tenerife	100
Total	250
CANTABRIA	
Santander	183
Total	183
CASTILLA LA MANCHA	
Albacete	84
Ciudad Real	81
Cuenca	20
Guadalajara	28
Toledo	94
Total	307

Nota: En esta tabla se contabilizan también las patentes en presunto vigor, que por falta de pago no están caducadas.

Tabla I.1.9.1 PATENTES EN VIGOR POR COMUNIDADES AUTONOMAS Y PROVINCIAS AL 31/12/2002

COMUNIDADES / PROVINCIAS	PATENTES
CASTILLA -LEON	
Ávila	5
Burgos	138
León	108
Palencia	16
Salamanca	75
Segovia	17
Soria	11
Valladolid	142
Zamora	16
Total	528
CATALUÑA	
Barcelona	6.037
Girona	406
Lleida	211
Tarragona	375
Total	7.029
COMUNIDAD VALENCIANA	
Alicante	848
Castellón	331
Valencia	1.489
Total	2.668
EXTREMADURA	
Badajoz	65
Cáceres	72
Total	137
GALICIA	
Coruña	241
Lugo	31
Orense	40
Pontevedra	235
Total	547
MADRID, COMUNIDAD DE	
Madrid	5.366
Total	5.366
MURCIA, REGION DE	
Murcia	357
Total	357

Nota: En esta tabla se contabilizan también las patentes en presunto vigor, que por falta de pago no están caducadas.

Tabla I.1.9.1 PATENTES EN VIGOR POR COMUNIDADES AUTONOMAS Y PROVINCIAS AL 31/12/2002

COMUNIDADES / PROVINCIAS	PATENTES
NAVARRA, COMUNIDAD FORAL	
Navarra	680
Total	680
PAIS VASCO	
Álava	308
Guipúzcoa	820
Vizcaya	696
Total	1.824
RIOJA, LA	
Logroño	142
Total	142
CEUTA Y MELILLA	
Ceuta	6
Melilla	0
Total	6
No Consta	5.848
SUBTOTAL	28.785
Extranjeros	48.093
TOTAL DE TOTALES	76.878

Nota: En esta tabla se contabilizan también las patentes en presunto vigor, que por falta de pago no están caducadas.

Tabla I.1.9.2 PATENTES EN VIGOR POR PAISES DE ORIGEN AL 31/12/2002

CODIGO	PAIS DE ORIGEN	PATENTES
AD	Andorra	33
AN	Antillas Holandesas	2
AR	Argentina	77
AT	Austria	484
AU	Australia	227
AW	Aruba	1
BB	Barbados	1
BE	Bélgica	652
BG	Bulgaria	23
BH	Bahrein	1
BM	Bermudas	13
BR	Brasil	71
BS	Bahamas	5
BU	Birmania	2
BW	Botswana	1
BZ	Belice	1
CA	Canadá	245
CH	Suiza	3.056
CL	Chile	6
CN	China	24
CO	Colombia	4
CS	Checoslovaquia	67
CU	Cuba	7
CY	Chipre	3
CZ	Republica Checa	3
DE	Alemania	8.609
DK	Dinamarca	351
DM	Dominica	1
ES	España	28.785
FI	Finlandia	229
FR	Francia	7.188
GB	Reino Unido	3.035
GH	Ghana	1
GQ	Guinea Ecuatorial	1
GR	Grecia	8
HK	Hong Kong	3
HU	Hungria	215
IE	Irlanda	36
IL	Israel	94
IN	India	9
IR	Irán	1
IS	Islandia	5
IT	Italia	2.897
JO	Jordania	1

Nota: En esta tabla se contabilizan también las patentes en presunto vigor, que por falta de pago, no están caducadas.

Tabla I.1.9.2 PATENTES EN VIGOR POR PAISES DE ORIGEN AL 31/12/2002

CODIGO	PAIS DE ORIGEN	PATENTES
JP	Japón	3.433
KP	República Democrática de Corea	2
KR	República de Corea	196
LB	Líbano	2
LI	Liechtenstein	119
LK	Sri Lanka	3
LR	Liberia	1
LU	Luxemburgo	131
MA	Marruecos	7
MC	Mónaco	27
MR	Mauritania	1
MT	Malta	3
MX	México	61
NL	Países Bajos	1.538
NO	Noruega	147
NZ	Nueva Zelanda	15
PA	Panamá	87
PK	Pakistán	1
PL	Polonia	13
PT	Portugal	77
RH	Rodesia	1
RO	Rumania	7
RU	Federación de Rusia	3
SA	Arabia Saudí	1
SE	Suecia	892
SG	Singapur	3
SM	San Marino	1
SU	Unión Rep.Soc.Soviéticas	60
SV	El Salvador	1
SZ	Swaziland	16
TH	Tailandia	1
TN	Túnez	2
TR	Turquia	1
TW	Provincia de Taiwan	57
TZ	Tanzania	1
UA	Ucrania	2
US	Estados Unidos	13.152
UY	Uruguay	9
VE	Venezuela	21
VG	Islas Vírgenes	73
YU	Yugoslavia	6
ZA	África del Sur	65
ZZ	Otros	161
TOTAL		76.878

Nota: En esta tabla se contabilizan también las patentes en presunto vigor, que por falta de pago, no están caducadas.

Tabla I.1.9.3 PATENTES EN VIGOR POR SECCIONES DE LA CIP, AL 31/12/2002

SECCIONES CIP	PATENTES	%
A.- NECESIDADES CORRIENTES DE LA VIDA	9.456	12%
B.- TECNICAS INDUSTRIALES DIVERSAS; TRANSPORTES	15.443	20%
C.- QUIMICA; METALURGIA	18.430	24%
D.- TEXTILES Y PAPEL	2.516	3%
E.- CONSTRUCCIONES FIJAS	3.393	4%
F.- MECANICA;ILUMINACION;CALEFACCION; ARMAMENTO; VOLADURA	7.507	10%
G.- FISICA	3.702	5%
H.- ELECTRICIDAD	3.011	4%
SIN CLASIFICAR	13.420	17%
TOTALES	76.878	100%

(Ver CIP pág. 13 a 20)

Nota: En esta tabla se contabilizan tambien las patentes en presunto vigor, que por falta de pago no estan caducadas.

Gráfico I.1.9.3



Tabla I.1.9.4 PATENTES, NACIONALES, EN VIGOR POR U.T. Y CLASES DE LA CIP AL 31/12/2002

UT/ CLASES	PATENTES
UNIDAD 1	
A01	1.180
TOTAL	1.180
UNIDAD 2	
A21	268
A22	261
A23	1.428
A24	100
TOTAL	2.057
UNIDAD 3	
A41	179
A42	16
A43	212
A44	152
A45	126
A46	46
A47	951
TOTAL	1.682
UNIDAD 4	
A61	1.487
A62	138
A63	483
TOTAL	2.108
UNIDAD 5	
A61K	1.935
TOTAL	1.935
UNIDAD 6	
B01	1.586
B02	211
B03	108
B04	64
B05	432
B06	28
B07	149
B08	92
B09	28
TOTAL	2.698
UNIDAD 7	
B21	687
B22	591
B23	765
TOTAL	2.043

(Ver CIP pag. 13 a 20)

Nota: En esta tabla se contabilizan también las patentes en presunto vigor, que por falta de pago, no están caducadas.

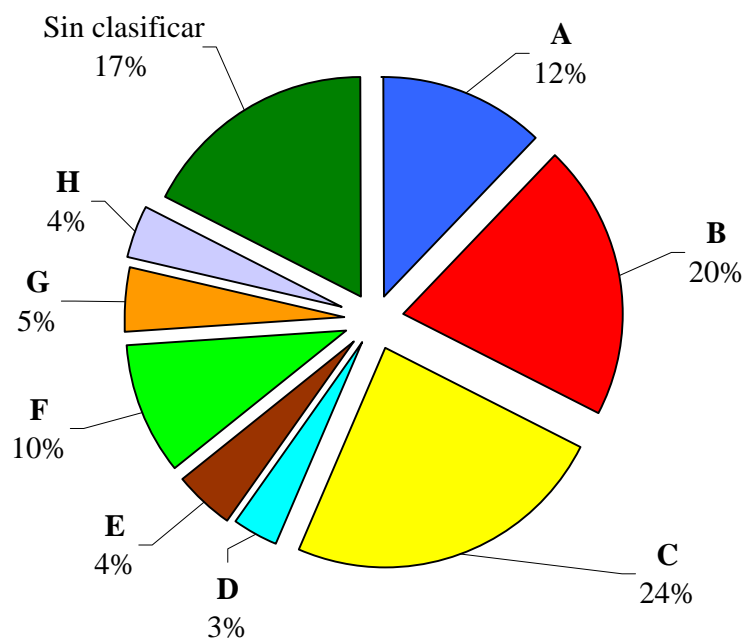
Tabla I.1.9.4 PATENTES, NACIONALES, EN VIGOR POR U.T. Y CLASES DE LA CIP AL 31/12/2002

UT/ CLASES	PATENTES
UNIDAD 8	
B24	185
B25	201
B26	211
B27	197
B28	376
B29	1.343
B30	134
B32	257
TOTAL	2.904
UNIDAD 9	
B41	492
B42	96
B43	32
B44	162
TOTAL	782
UNIDAD 10	
B60	1.917
B61	337
B62	511
B63	412
B64	103
TOTAL	3.280
UNIDAD 11	
B65	2.785
B66	460
B67	235
B68	31
B81*	1
TOTAL	3.512
UNIDAD 12	
C01	867
C02	295
C03	647
C04	440
C05	146
TOTAL	2.395

(Ver CIP pag. 13 a 20)

Nota: En esta tabla se contabilizan también las patentes en presunto vigor, que por falta de pago, no están caducadas.

Tabla I.1.9.4 PATENTES, NACIONALES, EN VIGOR POR U.T. Y CLASES DE LA CIP AL 31/12/2002

UT/ CLASES	PATENTES
UNIDAD 13	
C07	8.805
AO1N	494
TOTAL	9.299
UNIDAD 14	
C08	2.319
TOTAL	2.319
UNIDAD 15	
C09	946
C10	604
C11	460
TOTAL	2.010
UNIDAD 16	
C12	974
C13	45
C14	100
TOTAL	1.119
UNIDAD 17	
C21	415
C22	505
C23	372
C25	387
C30	11
TOTAL	1.690
UNIDAD 18	
D01	442
D02	87
D03	267
D04	482
D05	129
D06	694
D07	32
D12*	2
TOTAL	2.135
UNIDAD 19	
D21	381
B31	224
TOTAL	605

(Ver CIP pag. 13 a 20)

Nota: En esta tabla se contabilizan también las patentes en presunto vigor, que por falta de pago, no están caducadas.

Tabla I.1.9.4 PATENTES, NACIONALES, EN VIGOR POR U.T. Y CLASES DE LA CIP AL 31/12/2002

UT/ CLASES	PATENTES
UNIDAD 20	
E01	392
E02	342
E03	155
E04	1.257
E05	665
E06	323
TOTAL	3.134
UNIDAD 21	
E21	259
TOTAL	259
UNIDAD 22	
F01	342
F02	814
F03	193
F04	352
F15	207
TOTAL	1.908
UNIDAD 23	
F16	2.995
F17	91
TOTAL	3.086
UNIDAD 24	
F21	151
F22	93
F23	360
F24	505
F25	293
F26	108
F27	284
F28	278
TOTAL	2.072
UNIDAD 25	
F41	287
F42	154
C06	92
TOTAL	533

(Ver CIP pag. 13 a 20)

Nota: En esta tabla se contabilizan también las patentes en presunto vigor, que por falta de pago, no están caducadas.

Tabla I.1.9.4 PATENTES, NACIONALES, EN VIGOR POR U.T. Y CLASES DE LA CIP AL 31/12/2002

UT/ CLASES	PATENTES
UNIDAD 26	
G01	1.273
G02	224
G03	104
TOTAL	1.601
UNIDAD 27	
G04	37
G05	254
G06	390
G07	501
G08	182
TOTAL	1.364
UNIDAD 28	
G09	247
G10	64
G11	160
G12	7
TOTAL	478
UNIDAD 29	
G21	259
TOTAL	259
UNIDAD 30	
H01	1.123
H02	519
H05	228
TOTAL	1.870
UNIDAD 31	
H03	190
H04	951
TOTAL	1.141
UNIDAD 32	
TOTAL	13.420
T.TOTALES	76.878

(Ver CIP pag. 13 a 20)

Nota: En esta tabla se contabilizan también las patentes en presunto vigor, que por falta de pago, no están caducadas.

Tabla I.1.10 INTERPOSICIONES Y RESOLUCIONES DE RECURSOS, DESDE 1988

AÑOS	INTERPOSICIONES	Δ (+/-) ANUAL	RESOLUCIONES	Δ (+/-) ANUAL
1988	145		201	
1989	79	-46%	91	-55%
1990	61	-23%	94	3%
1991	31	-49%	24	-74%
1992	54	74%	27	13%
1993	83	54%	68	152%
1994	110	33%	170	150%
1995	29	-74%	27	-84%
1996	43	48%	35	30%
1997	49	14%	53	51%
1998	46	-6%	38	-28%
1999	50	9%	43	13%
2000	49	-2%	53	23%
2001	56	14%	26	-51%
2002	40	-29%	49	88%

Tabla I.1.11 EXPLOTACION Y LICENCIAS

ADMISIONES (<i>patente nacional y patente europea</i>)	
- OFRECIMIENTO LICENCIAS DE PLENO DERECHO	51
- CERTIFICADOS DE EXPLOTACION	143
SUSPENSOS (<i>patente nacional y patente europea</i>)	
- OFRECIMIENTO DE LICENCIAS DE PLENO DERECHO	-
- CERTIFICADOS DE EXPLOTACION	-
LICENCIAS OBLIGATORIAS	
- SOLICITADAS	-
- DENEGADAS	-
- DESESTIMADAS	-
LICENCIAS CONTRACTUALES (<i>patentes nacionales y europeas</i>)	
- SOLICITUDES	-
- INSCRITAS	10
- SUSPENSOS	-

Tabla I.1.12 LISTA DE LOS MAYORES SOLICITANTES

Nº Orden	Residentes	Nº Orden	No Residentes
1	Consejo Superior de Investigaciones Científicas	1	Honda Giken Kogyo KK.
2	Blesa Sebastián	2	Samsung Gwangju Electronics Co., Ltd.
3	Universidad Politécnica de Valencia	3	Sumitomo Chemical Company, Ltd.
4	Universitat Politécnica de Catalunya	4	Denso Corp.
5	BSH Balay, S.A	5	Grupo P.I. Mabe, S.A. de C.V.
6	Universidad de Málaga	6	Sevylor International
7	Universidad de Sevilla	7	General Electric Co.
8	Universidad de Santiago de Compostela	8	Hewlett-Packard Co.
9	Universidad de Granada	9	Institut Français du Petrole
10	Universidad de Oviedo	10	AB Skf
11	Grupo Antolín-Ingeniería, S.A.	11	Novartis AG.
12	Vázquez Martín	12	Sangiaco, S.P.A.
13	Muñoz Saiz	13	Shut Chen
14	Airtel Móvil, S.A.	14	The Babcock & Wilcox Co.
15	Torres Martínez	15	Hsu
16	Universidad Complutense de Madrid	16	Associated Property Investments L.L.C.
17	Universidad de Cantabria	17	Filterwerk Mann + Hummel GmbH.
18	Almirall Prodesfarma, S.A.	18	Gimar Tecno S.R.L.
19	Universidad de Vigo	19	Gkn Automotive, Inc.
20	Universidad Politécnica de Madrid	20	Glaxo Group Ltd.
21	Caballero Montoro	21	Gripple Ltd.
22	Universidad de Córdoba	22	Joker Industrial Co., Ltd
23	Jofemar, S.A.	23	Lg Electronics Inc.
24	Quinta Cortiñas	24	New Tech S.R.L.
25	Sánchez Gómez	25	Nuova M.A.I.P. Macchine Agricole Industriali Pieralisi S.P.A.
26	Universidad de Zaragoza	26	Robert Bosch GmbH.
27	Danobat, S.Coop.	27	Santos S.A.
28	Daumal Castellón	28	Societe National d'Exploitation Industrielle des Stabacs et des Allumettes; S.E.I.T.A
29	Fagor, S.Coop.	29	Valmont Industries, Inc.
30	Fundación Centro de Tecnologías Aeronáuticas.	30	2M Mecsek Marketing Kft.
31	Isofix, S.L.	31	A. Voorwinden Beheer B.V.
32	López Rodríguez	32	Abrisud Scotm Chapus S.A.R.L.
33	Universidad de Alcalá	33	Adc Telecommunications, Inc.
34	Universidad de Almería	34	Adp Gauselmann GmbH.
35	Universidad de Barcelona	35	Aldo Acosta
36	Universidad de Cádiz	36	Allemand Industries
37	Universitat de Valencia, Estudi General	37	Altec, S.A.
38	Universidad Autónoma de Madrid	38	Alvarez Ucha
39	Universidad Pública de Navarra	39	Ametek, Inc.
40	Batz, S.Coop.	40	Andritz AG.
41	Btícino Quintela, S.L.	41	Asahi Seiko KK.
42	Calero Gómez	42	Astaris Llc
43	Diseño de Sistemas en Silicio, S.A.	43	Automotive Lighting Reutlingen GmbH.
44	Fernández Belmonte	44	Avermedia Technologies, Inc.
45	Industrias Samar't, S.A.	45	Baldo
46	Kappa Iberoamericana, S.A.	46	Barbone
47	Laboratorios del Dr. Esteve, S.A.	47	Bayer AG.
48	Losada Gómez	48	Biesse S.P.A.
49	Lyng	49	Bombardi
50	Oblanca Martínez	50	Briffault, S.A

SUMARIO

	pag.
Tabla I.2.1.1 Solicitudes presentadas en España por provincia de residencia del primer solicitante	147
Tabla I.2.1.2 Solicitudes presentadas en España por CC.AA. de residencia del primer solicitante	148
. Gráfico I.2.1.2	148
Tabla I.2.1.3 Solicitudes presentadas en España por Secciones de la CIP	149
. Gráfico I.2.1.3	149
Tabla I.2.2 Solicitudes y concesiones de origen español desde 1986	150
. Gráfico I.2.2	150
Tabla I.2.2.1 Solicitudes de origen español según la vía para efectuar el depósito, desde 1986	151
Tabla I.2.3 Solicitudes y concesiones que han designado a España desde 1986	152
. Gráfico I.2.3	152
Tabla I.2.4 Solicitudes y concesiones que han obtenido la protección provisional y la definitiva en España desde 1986	153
Tabla I.2.5 Solicitudes de origen español y estados contratantes designados, desde 1986	154
Tabla I.2.6 Solicitudes que han designado a España, según el país de origen del solicitante.....	155
Tabla I.2.7 Solicitudes de origen español por secciones de la CIP	156
. Gráfico I.2.7	158
Tabla I.2.7.1 Solicitudes de origen español según las unidades técnicas de la CIP	157
. Gráfico I.2.7.1	158
Tabla I.2.8 Concesiones de origen español según la vía para efectuar el depósito, desde 1986	159
Tabla I.2.9 Concesiones de origen español y estados contratantes designados, desde 1986	160
Tabla I.2.10 Concesiones que han designado a España, según el país de origen del solicitante	161
Tabla I.2.11 Lista de los mayores solicitantes	162

Tabla I.2.1.1 SOLICITUDES PRESENTADAS EN ESPAÑA POR PROVINCIA DE RESIDENCIA DEL PRIMER SOLICITANTE

Provincias	Solicitudes
Álava	3
Albacete	0
Alicante	11
Almería	0
Ávila	0
Badajoz	0
Baleares	1
Barcelona	90
Burgos	4
Cáceres	0
Cádiz	0
Castellón	3
Ciudad Real	1
Córdoba	0
Coruña	1
Cuenca	0
Gerona	7
Granada	0
Guadalajara	1
Guipúzcoa	13
Huelva	0
Huesca	0
Jaén	1
León	1
Lérida	6
Logroño	0
Lugo	0
Madrid	45
Málaga	2
Murcia	2
Navarra	15
Orense	1
Oviedo	5
Palencia	0
Palmas, Las	1
Pontevedra	1
Salamanca	2
Tenerife	0
Santander	2
Segovia	3
Sevilla	2
Soria	0
Tarragona	2
Teruel	1
Toledo	2
Valencia	13
Valladolid	1
Vizcaya	6
Zamora	1
Zaragoza	13
Extranjeros	13
TOTAL	276

Tabla I.2.1.2 SOLICITUDES PRESENTADAS EN ESPAÑA POR LA CCAA. DE RESIDENCIA DEL PRIMER SOLICITANTE

COMUNIDAD AUTONOMA	1998	1999	2000	2001	2002	Total	%
ANDALUCIA	7	3	9	6	5	30	2,16%
ARAGON	15	16	5	12	14	62	4,46%
ASTURIAS (Principado de Asturias)	1	0	3	4	5	13	0,94%
BALEARES (Islas)	0	3	2	4	1	10	0,72%
CANARIAS	1	0	1	0	1	3	0,22%
CANTABRIA	1	0	1	0	2	4	0,29%
CASTILLA- LA MANCHA	2	2	3	0	4	11	0,79%
CASTILLA-LEON	8	4	5	5	12	34	2,45%
CATALUÑA	107	84	74	96	103	464	33,41%
COMUNIDAD VALENCIANA	31	17	33	31	27	139	10,01%
EXTREMADURA	1	0	0	1	0	2	0,14%
GALICIA	5	4	0	3	3	15	1,08%
MADRID	48	62	60	48	45	263	18,93%
MURCIA (Región de)	1	3	3	3	2	12	0,86%
NAVARRA (Comunidad Foral de)	2	6	10	6	15	39	2,81%
PAIS VASCO	37	33	34	44	22	170	12,24%
RIOJA (La)	0	0	1	1	0	2	0,14%
TOTAL PARCIAL	267	237	244	264	261	1.273	91,65%
ANULADOS					2	2	0,14%
EXTRANJEROS	21	21	24	35	13	114	8,21%
TOTAL	288	258	268	299	276	1.389	100%

Gráfico I.2.1.2

Tabla I.2.1.3 SOLICITUDES PRESENTADAS EN ESPAÑA POR SECCIONES DE LA CIP

SECCIONES CIP	1998	1999	2000	2001	2002	Total	%
A NECESIDADES CORRIENTES DE LA VIDA	81	63	78	83	68	373	27%
B TECNICAS INDUSTRIALES DIVERSAS; TRANSPORTES	56	60	68	65	64	313	23%
C QUIMICA; METALURGIA	20	24	29	34	31	138	10%
D TEXTILES; PAPEL	10	7	3	4	5	29	2%
E CONSTRUCCIONES FIJAS	30	13	23	22	23	111	8%
F MECANICA; ILUMINACION; CALEFACCION; ARMAMENTO; VOLADURA	17	30	26	38	27	138	10%
G FISICA	17	19	15	28	29	108	8%
H ELECTRICIDAD	46	34	26	25	26	157	11%
OTROS	11	8	0	0	3	22	2%
TOTAL	288	258	268	299	276	1.389	100%

(Ver CIP pag. 13 a 20)

Gráfico I.2.1.3

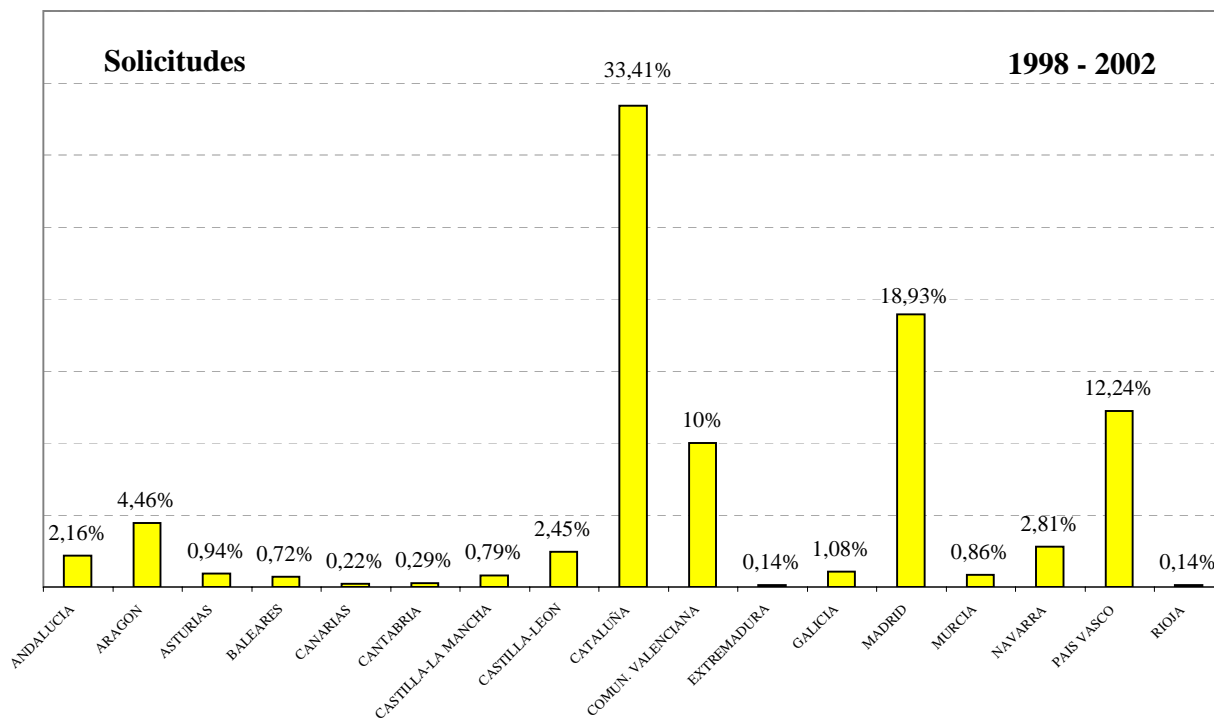
Solicitudes



Tabla I.2.2 SOLICITUDES Y CONCESIONES DE ORIGEN ESPAÑOL DESDE 1986

AÑOS	SOLICITUDES			CONCESIONES		
	PATENTES EP	ORIGEN ES	%	PATENTES EP	ORIGEN ES	%
1986	36.783	102	0,28%	18.471	36	0,19%
1987	45.960	149	0,32%	17.143	34	0,20%
1988	52.312	177	0,34%	19.750	27	0,14%
1989	57.765	198	0,34%	22.558	50	0,22%
1990	62.778	233	0,37%	24.757	55	0,22%
1991	55.982	234	0,42%	26.644	57	0,21%
1992	58.895	284	0,48%	30.804	58	0,19%
1993	56.966	261	0,46%	36.667	82	0,22%
1994	57.815	338	0,58%	42.001	103	0,25%
1995	60.078	295	0,49%	41.609	111	0,27%
1996	64.035	282	0,44%	40.069	123	0,31%
1997	72.904	386	0,53%	39.646	144	0,36%
1998	82.087	432	0,53%	36.718	126	0,34%
1999	89.359	478	0,53%	35.358	118	0,33%
2000	100.692	525	0,52%	27.523	125	0,45%
2001	110.025	582	0,53%	34.704	171	0,49%
2002	106.243	603	0,57%	47.384	198	0,42%

Gráfico I.2.2

Tabla I.2.2.1 SOLICITUDES DE ORIGEN ESPAÑOL, SEGUN LA VIA ESCOGIDA PARA EFECTUAR EL DEPOSITO DESDE 1986

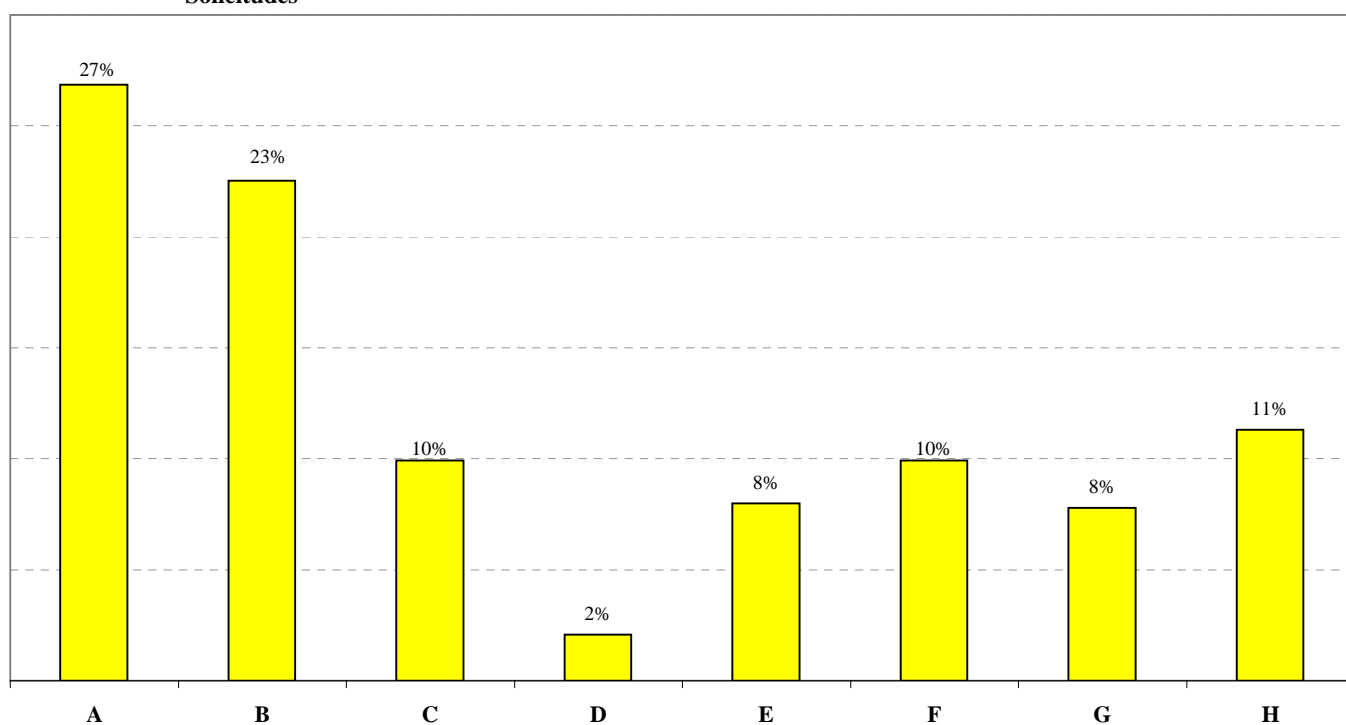
AÑOS	VIA EUROPEA	%	VIA EURO-PCT	%	TOTAL
1986	102	100	-	-	102
1987	149	100	-	-	149
1988	177	100	-	-	177
1989	196	98,99	2	1,01	198
1990	216	92,70	17	7,30	233
1991	203	86,75	31	13,25	234
1992	226	79,58	58	20,42	284
1993	216	82,76	45	17,24	261
1994	273	80,77	65	19,23	338
1995	218	73,90	77	26,10	295
1996	184	65,25	98	34,75	282
1997	247	63,99	139	36,01	386
1998	326	75,46	106	24,54	432
1999	309	64,64	169	35,36	478
2000	315	60,00	210	40,00	525
2001	361	62,03	221	37,97	582
2002	359	59,54	244	40,46	603

Nota: Las solicitudes vía Euro-PCT cubre las solicitudes PCT que han entrado en fase regional.

Tabla I.2.3 SOLICITUDES Y CONCESIONES QUE HAN DESIGNADO A ESPAÑA DESDE 1986

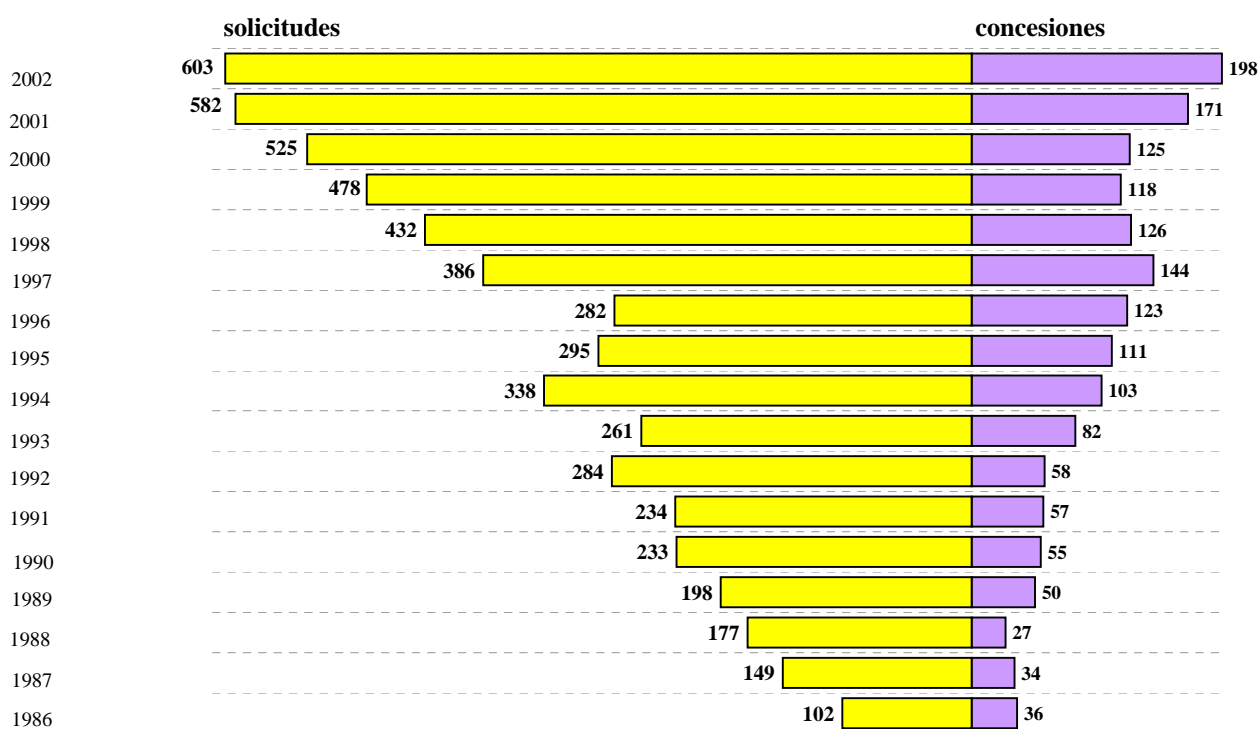
AÑOS	SOLICITUDES			CONCESIONES		
	P. EUROPEAS	DESIGNAN ES	%	P. EUROPEAS	DESIGNAN ES	%
1986	36.783	4.137	11,25%	18.471	-	-
1987	45.960	19.076	41,51%	17.143	-	-
1988	52.312	22.204	42,45%	19.750	52	0,26%
1989	57.765	25.625	44,36%	22.558	1.081	4,79%
1990	62.778	27.156	43,26%	24.757	4.098	16,55%
1991	55.982	26.675	47,65%	26.644	7.648	28,70%
1992	58.895	30.543	51,86%	30.408	11.472	37,73%
1993	56.966	29.595	51,95%	36.667	15.506	42,29%
1994	57.815	29.851	51,63%	42.001	18.952	45,12%
1995	60.078	30.848	51,35%	41.609	19.242	46,24%
1996	64.035	32.249	50,36%	40.069	18.772	46,85%
1997	72.904	52.461	71,96%	39.646	19.129	48,25%
1998	82.087	69.078	84,15%	36.718	17.885	48,71%
1999	89.359	74.424	83,29%	35.358	17.588	49,74%
2000	100.692	85.611	85,02%	27.523	13.601	49,42%
2001	110.025	105.631	96,01%	34.704	17.467	50,33%
2002	106.243	98.782	92,98%	47.384	25.286	53,36%

Grafico I.2.3

Tabla I.2.4 SOLICITUDES Y CONCESIONES QUE HAN OBTENIDO LA PROTECCION PROVISIONAL Y LA DEFINITIVA EN ESPAÑA DESDE 1986

AÑOS	SOLICITUDES			CONCESIONES		
	DESIGNACIONES	PROTECCION PROVISIONAL	% TRADUCCION/ DESIGNACION	DESIGNACIONES	PROTECCION DEFINITIVA	% TRADUCCION/ DESIGNACION
1986	4.137	-	-	-	-	-
1987	19.076	144	0,75%	-	-	-
1988	22.204	353	1,59%	52	28	53,85%
1989	25.625	403	1,57%	1.081	754	69,75%
1990	27.156	410	1,51%	4.098	3.053	74,50%
1991	26.675	457	1,71%	7.648	5.953	77,84%
1992	30.543	420	1,38%	11.472	8.625	75,18%
1993	29.595	394	1,33%	15.506	11.225	72,39%
1994	29.851	325	1,09%	18.952	13.585	71,68%
1995	30.848	303	0,98%	19.242	14.048	73,01%
1996	32.249	283	0,88%	18.772	13.674	72,84%
1997	52.461	323	0,62%	19.129	14.124	73,84%
1998	69.078	333	0,48%	17.885	11.441	63,97%
1999	74.424	232	0,31%	17.588	13.813	78,54%
2000	85.611	236	0,28%	13.601	11.126	81,80%
2001	105.631	220	0,21%	17.467	10.272	58,81%
2002	98.782	184	0,19%	25.286	17.541	69,37%

Tabla I.2.6 SOLICITUDES QUE HAN DESIGNADO A ESPAÑA, SEGUN EL PAIS DE ORIGEN DEL SOLICITANTE

Código	País de Origen	1997	1998	1999	2000	2001	2002	Δ (+/-) Anual
AT	Austria	497	672	703	736	801	901	12,5%
BE	Bélgica	718	985	953	1.075	1.197	1.309	9,4%
BG	Bulgaria	0	0	0	0	0	5	100%
CH	Suiza	2.257	2.885	2.955	3.261	3.729	3.798	1,9%
CY	Chipre	0	5	8	9	9	16	77,8%
CZ	Rep. Checa	0	0	0	0	0	36	100%
DE	Alemania	10.546	14.178	15.555	17.372	20.760	19.709	-5,1%
DK	Dinamarca	464	525	609	649	795	771	-3,0%
ES	España	245	385	413	479	566	600	6,0%
FI	Finlandia	512	694	802	1.011	1.510	1.473	-2,5%
FR	Francia	4.361	5.326	5.735	6.339	6.723	6.631	-1,4%
GB	Reino Unido	3.235	3.367	3.573	3.794	4.741	4.532	-4,4%
GR	Grecia	22	44	52	43	62	43	-30,6%
IE	Irlanda	100	167	156	201	251	234	-6,8%
IT	Italia	2.229	2.786	2.933	3.141	3.315	3.290	-0,8%
LI	Liechtenstein	85	131	139	148	175	155	-11,4%
LU	Luxemburgo	71	116	117	135	135	144	6,7%
MC	Mónaco	14	25	16	15	11	13	18,2%
NL	Países Bajos	2.229	2.714	2.982	3.830	5.277	4.939	-6,4%
PT	Portugal	20	18	34	22	47	23	-51,1%
SE	Suecia	1.028	1.204	1.382	1.701	2.471	2.409	-2,5%
SI	Eslovenia	0	0	0	0	0	30	100%
SK	Eslovaquia	0	0	0	0	0	10	100%
TR	Turquía	0	0	0	18	21	30	42,9%
TOTAL PARCIAL		28.633	36.227	39.117	43.979	52.596	51.101	-2,8%
JP	Japón	7.338	11.147	11.605	14.246	18.267	13.997	-23,4%
US	Estados Unidos	14.336	18.757	20.243	22.909	29.037	27.380	-5,7%
	Otros	2.154	2.947	3.459	4.477	5.731	6.304	10%
TOTAL PARCIAL		23.828	32.851	35.307	41.632	53.035	47.681	-10,1%
TOTAL		52.461	69.078	74.424	85.611	105.631	98.782	-6,5%

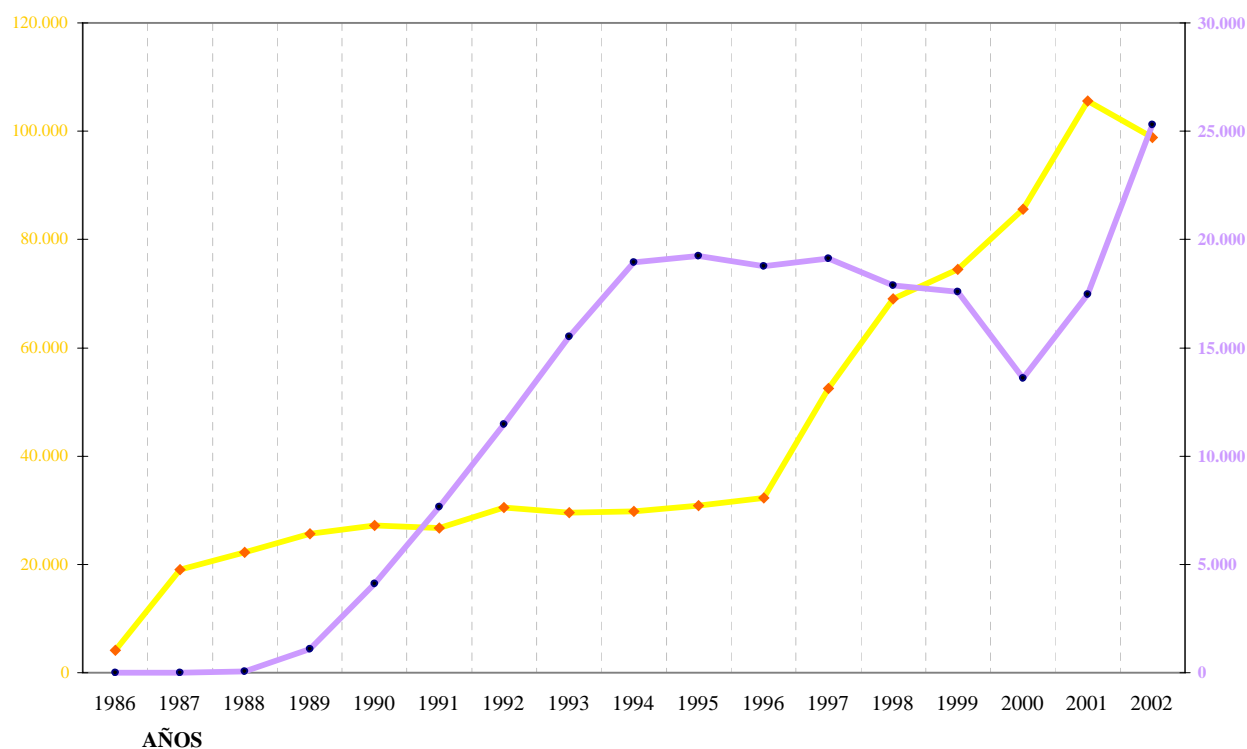
Tabla I.2.7 SOLICITUDES DE ORIGEN ESPAÑOL POR SECCIONES DE LA CIP

Secciones CIP	1997	1998	1999	2000	2001	2002	Δ (+/-) Anual
A	86	90	106	133	127	132	3,9%
B	92	99	129	133	150	151	0,7%
C	55	50	56	60	80	101	26,3%
D	13	11	15	7	15	11	-26,7%
E	30	37	27	49	49	47	100%
F	42	35	57	38	62	44	-29,0%
G	31	37	45	55	47	59	25,5%
H	37	67	42	49	52	58	11,5%
OTRAS	0	6	1	1	0	0	100%
TOTAL	386	432	478	525	582	603	3,6%

(Ver CIP pag. 13 a 20)

A.- NECESIDADES CORRIENTES DE LA VIDA

B.- TECNICAS INDUSTRIALES DIVERSAS, TRANSPORTES

C.- QUIMICA ; METALURGIA

D.- TEXTILES; PAPEL

E.- CONSTRUCCIONES FIJAS

F.- MECANICA; ILUMINACION; CALEFACCION; ARMAMENTO; VOLADURA

G.- FISICA

H.- ELECTRICIDAD

Tabla I.2.7.1 SOLICITUDES DE ORIGEN ESPAÑOL SEGÚN LAS U.T. DE LA CIP

U.T.	1997	1998	1999	2000	2001	2002	Δ (+/-) Anual
1	9	6	13	17	14	16	14,3%
2	7	15	12	11	14	12	-14,3%
3	28	25	40	34	35	41	17,1%
4	31	34	23	39	35	34	-2,9%
5	11	10	18	32	29	29	0,0%
6	6	12	15	18	26	28	7,7%
7	10	11	12	6	11	8	-27,3%
8	13	15	18	22	19	20	5,3%
9	5	3	8	7	5	5	0,0%
10	31	19	41	36	89	51	-42,7%
11	27	39	35	44	0	39	100%
12	9	10	10	14	14	19	35,7%
13	20	18	20	32	39	44	12,8%
14	7	6	6	5	2	3	50,0%
15	4	3	9	0	9	9	0,0%
16	10	7	9	8	14	22	57,1%
17	5	6	2	1	2	4	100,0%
18	11	11	15	5	11	9	-18,2%
19	2	0	0	2	4	2	-50,0%
20	30	37	27	48	49	47	-4,1%
21	0	0	0	1	0	0	100%
22	11	6	8	7	9	7	-22,2%
23	15	14	24	11	33	18	-45,5%
24	14	12	24	17	18	14	-22,2%
25	2	3	1	3	2	5	150,0%
26	7	13	16	14	10	22	120,0%
27	15	19	20	26	24	27	12,5%
28	7	5	8	15	13	9	-30,8%
29	2	0	1	0	0	1	100%
30	25	58	25	34	41	42	2,4%
31	12	9	17	15	11	16	45,5%
32	0	6	1	1	0	0	100%
TOTAL	386	432	478	525	582	603	3,6%

Gráfico I.2.7 SOLICITUDES DE ORIGEN ESPAÑOL POR SECCIONES DE LA CIP



Gráfico I.2.7.1 SOLICITUDES DE ORIGEN ESPAÑOL POR U.T. DE LA CIP



Tabla I.2.8 CONCESIONES DE ORIGEN ESPAÑOL, SEGUN LA VIA ESCOGIDA PARA EFECTUAR EL DEPOSITO DESDE 1986

AÑOS	VIA EUROPEA	%	VIA EURO-PCT	%	TOTAL
1986	36	100%	0	-	36
1987	34	100%	0	-	34
1988	27	100%	0	-	27
1989	48	96%	2	4%	50
1990	53	96,36%	2	3,64%	55
1991	57	100%	0	0%	57
1992	57	98,28%	1	1,72%	58
1993	78	95,12%	4	4,88%	82
1994	93	90,29%	10	9,71%	103
1995	92	82,88%	19	17,12%	111
1996	91	73,98%	32	26,02%	123
1997	107	74,31%	37	25,69%	144
1998	91	72,22%	35	27,78%	126
1999	87	73,73%	31	26,27%	118
2000	87	69,60%	38	30,40%	125

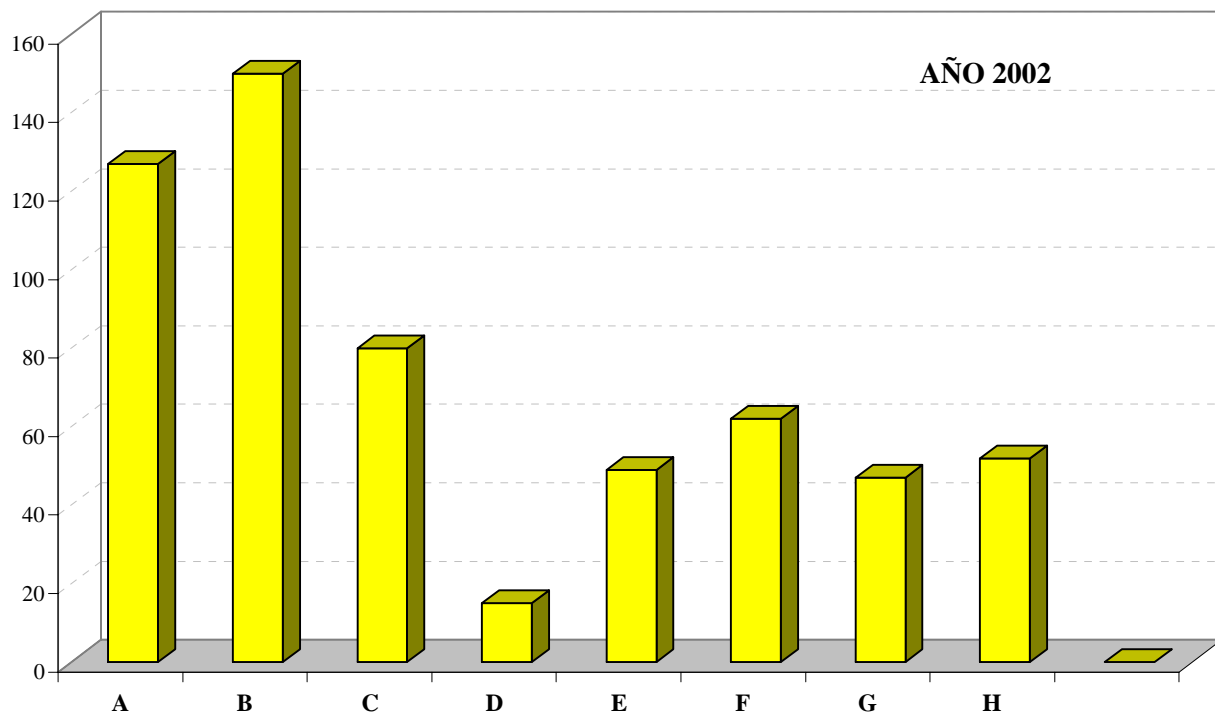
Tabla I.2.9 CONCESIONES DE ORIGEN ESPAÑOL Y ESTADOS CONTRATANTES DESIGNADOS, DESDE 1986

AÑOS	CONCESIONES	DESIGNACIONES	DESIGNACIONES / CONCESION	ESTADOS CONTRATANTES DESIGNADOS																		DESIGNACIONES en estados que autorizan la designación	DESIGNACIONES / SOLICITUD	ESTADOS QUE AUTORIZAN LA EXTENSION DESIGNADA															
				AT	BE	CH/LI	CY	DE	DK	ES	FI	FR	GB	GR	IE	IT	LU	MC	NL	PT	SE			TR	AL	LT	LV	MK	RO	SI									
1986	36	209	5,81	10	15	15		34		-	-	33	34	-	-	33	7	-	14		14																		
1987	34	263	7,74	24	24	24		32		-	-	31	33	-	-	33	19	-	23		20																		
1988	27	194	7,19	13	17	15		26		1	-	26	27	-	-	26	10	-	18		15																		
1989	50	421	8,42	34	42	40		49		1	-	49	48	2	-	47	32	-	42		35																		
1990	55	418	7,60	28	37	32		55	-	7	-	52	53	9	-	54	23	-	35		33																		
1991	57	491	8,61	37	43	44		56	-	12	-	56	57	16	-	56	31	-	42		41																		
1992	58	529	9,12	41	46	42		56	1	21	-	56	56	31	-	55	32	-	48		44																		
1993	82	762	9,29	59	64	56		82	20	25	-	81	78	44	-	82	42	-	61	5	63																		
1994	103	893	8,67	58	71	57		102	34	40	-	98	100	44	-	96	46	1	70	4	72																		
1995	111	1.007	9,07	68	82	62		110	52	34	-	105	106	50	7	107	43	7	82	22	70																		
1996	123	1.170	9,51	68	85	69		119	62	48	-	123	116	56	19	118	54	24	81	49	79																		
1997	144	1.531	10,63	90	103	99		141	92	66	0	140	136	78	57	139	66	43	101	84	96																		
1998	126	1.367	10,85	78	86	80		122	80	62	4	123	118	75	64	117	61	50	84	82	81						12		0,10	0	3	2	0	0	7				
1999	118	1.232	10,44	69	82	72	0	117	67	49	7	113	112	65	55	113	44	35	79	79	74						13		0,11	0	4	4	0	0	5				
2000	125	1.216	9,73	63	70	57	0	122	57	62	18	118	116	58	56	122	40	35	76	81	65	0					16		0,13	1	4	4	0	0	7				
2001	171	1.877	10,98	104	117	109	14	167	91	80	51	165	158	91	89	165	75	60	116	119	106	0					42		0,25	3	11	9	1	5	13				
2002	198	2.115	10,68	108	125	98	27	193	101	124	77	192	180	101	92	188	76	66	131	123	113	1					77		0,39	10	15	14	6	13	19				

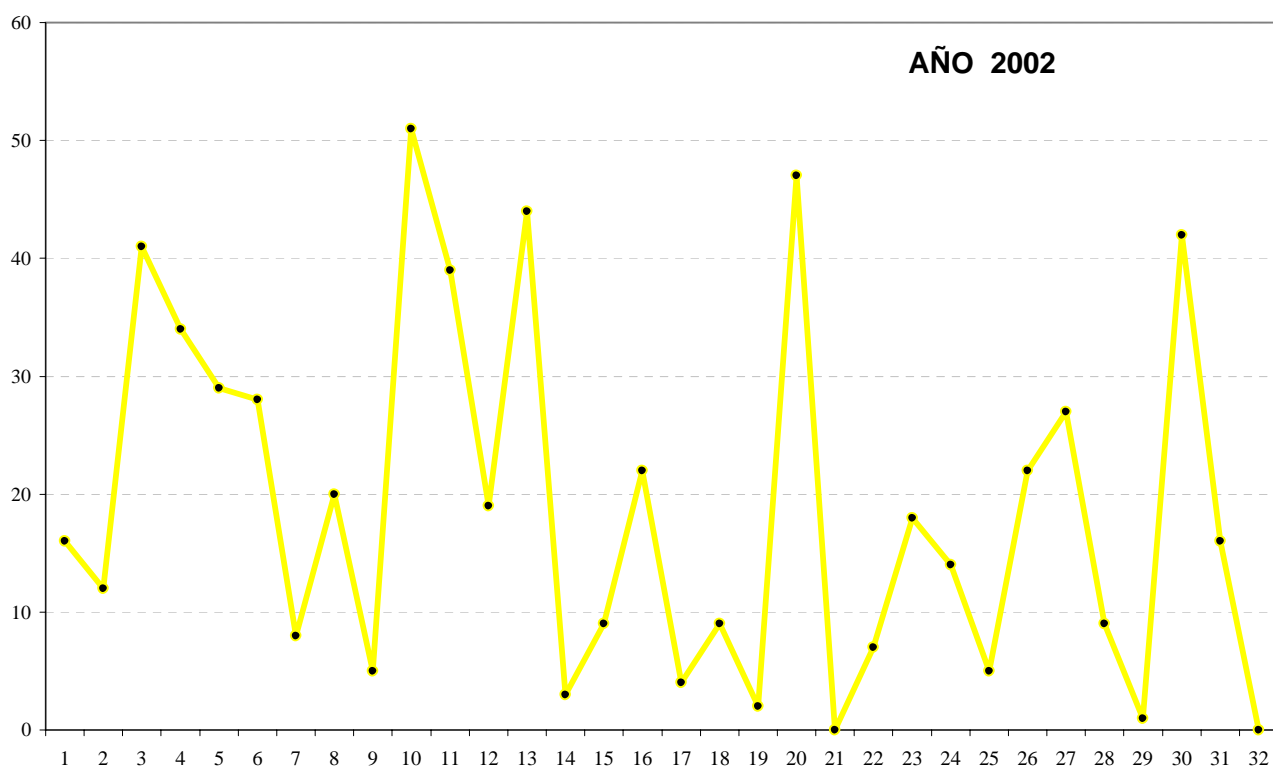
Tabla I.2.10 CONCESIONES QUE HAN DESIGNADO A ESPAÑA, SEGUN EL PAIS DE ORIGEN DEL SOLICITANTE

CODIGO	PAIS ORIGEN	1997	1998	1999	2000	2001	2002
AT	Austria	250	245	194	133	232	305
BE	Bélgica	209	188	189	146	191	285
BG	Bulgaria	0	0	0	0	0	1
CH	Suiza	774	673	798	600	809	1108
CY	Chipre	0	2	1	7	1	3
CZ	Rep. Checa	0	0	0	0	0	9
DE	Alemania	4.381	4.178	4.208	3.038	4.557	6.596
DK	Dinamarca	228	174	187	160	196	322
ES	España	66	62	49	62	80	124
FI	Finlandia	174	190	193	141	191	307
FR	Francia	2.430	2.207	2.140	1.493	2.051	2.900
GB	Reino Unido	1.405	1.313	1.243	897	888	1.487
GR	Grecia	8	10	12	3	12	11
IE	Irlanda	47	46	37	36	43	78
IT	Italia	1.089	906	832	706	895	1.292
LI	Liechtenstein	34	46	29	18	19	35
LU	Luxemburgo	39	51	38	28	41	78
MC	Mónaco	7	6	8	8	5	17
NL	Países Bajos	607	575	552	462	542	741
PT	Portugal	4	10	9	8	7	6
SE	Suecia	406	443	441	351	502	695
SI	Eslovenia	0	0	0	0	0	11
SK	Eslovaquia	0	0	0	0	0	3
TR	Turquía	0	0	0	0	0	5
TOTAL PARCIAL		12.158	11.325	11.160	8.297	11.262	16.419
JP	Japón	1.374	1.166	1.140	905	1.103	1.464
US	Estados Unidos	4.814	4.646	4.572	3.767	4.337	6.262
	Otros	783	744	716	632	765	1.141
TOTAL PARCIAL		6.971	6.556	6.428	5.304	6.205	8.867
TOTAL		19.129	17.881	17.588	13.601	17.467	25.286

Tabla I.2.11

LISTA DE LOS MAYORES SOLICITANTES

Nº de Orden	Residentes	Nº de Orden	No Residentes
1	Talleres de Escoriaza, S.A.	1	Matsushita Electric Industrial CO, LTD
2	Seat, S.A.	2	Canon Kasei, KK
3	Ingeniería de Encofrados y Servicios, S.L.	3	Eastman Kodak, CO
4	Aparellaje Eléctrico S.L.	4	Siemens Audiologische Technik, GmbH
5	Cognis Iberia, S.L.	5	Hewlett-Packard CO
6	Fábrica Nacional de Moneda y Timbre	6	Alcatel
7	Fundación Fatronik	7	Robert Mcbride, LTD
8	Gamesa Desarrollos Aeronáuticos, S.A.	8	Samsung Kwangju Electronics CO, LTD
9	GE Power Controls Iberica, S.L.	9	Hitachi-LG Data Storage Korea, INC
10	Industrias Ramón Soler, S.A.	10	Fujitsu Media Devices, LTD
11	Jofemar, S.A.	11	Fuji Photo Optical CO, LTD
12	Patentes Talgo, S.A.	12	Delta Dore, SA
13	Repsol Química S.A.	13	Piovan, SPA
14	Rioja Calvo, Miguel Angel	14	Toyota Chuo Kenkyusho, KK
15	Celaya, Empanza y Galdós S.A. (Cegasa)	15	General Instrument, CORP
16	Centro de Investigaciones Energéticas Medioambientales y Tecnológicas (C.I.E.M.A.T.)	16	Nec Electronics, CORP
17	Cristales Curvados S.A.	17	Honda Lock Mfg CO, LTD
18	Fagor, S.Coop	18	L'Oreal, SA
19	Industrial Management S.A.	19	Nokian Capacitors, OY
20	Industrias Ragi, S.A.	20	Agilent Technologies, INC
21	Mediclinics, S.A.	21	Philips Medical Systems, INC
22	Miró Bravo, Vicente	22	Seiko Instruments INC
23	Monocrom	23	Bayosan Wachter & CO, KG, GmbH
24	Montajes Mecánicos Lezo, S.L.	24	X-Ident Technology, GmbH
25	Muñoz Saiz, Manuel	25	Bayer, AG
26	Probitas Pharma, S.A.	26	Ricon Sieb und Firdertechnik & CO, KG, GmbH
27	Rodríguez Martínez, S.C.	27	Sony Dadc Austria, AG
28	Ros Roca, S.A.	28	Broadcom Homenetworking, INC
29	Sociedad Española del Acumulador Tudor, S.A.	29	Mitsubishi Electric Building Techno-Service CO, LTD
30	SOS Cuetara, S.A.	30	LG Electronics, INC
31	Starlab Barcelona S.L.	31	Mitsubishi Jidosha Kogyo, KK
32	Talleres ZB, S.A.	32	Daimlerchrysler, CORP
33	Actuality Systems S.L.	33	Microstamp, SRL
34	Aizpun Urriza, Francisco	34	Texas United Chemical CO, LLC..
35	Andeyro García, Francisco	35	Alps Electric CO, LTD
36	Angel Cano Martínez España, S.A.	36	Konkan Railway CO, LTD
37	Asociacion de Investigación de la Industria Agroalimentaria	37	Lucht Lhz & CO, KG, GmbH
38	Astur-Pharma, S.A.	38	Nissan Motor CO, LTD
39	Auxiliar de Componentes Eléctricos, S.A.	39	Defontaine
40	Azkoyen Industrial, S.A.	40	NTT Electronics, CORP
41	B. Olaneta y Juaristi, S.A.	41	NGK Spark Plug CO, LTD
42	Balliu Falgueras, Carme	42	Voith Turbo Scharfenberg & C. KG, GmbH
43	Benmayor Vivas, León	43	Rendac Son, BV
44	Bernabeu, Rafael Pascual	44	Yoshino Kosakujo, KK
45	Bioferma Murcia, S.A.	45	Toyotomi CO, LTD
46	Biotap, S.L.	46	The Haehnel Partnership
47	Bogdanich Sampellegrini, Esteban Carlos	47	Shaw, Jonathan
48	Bogemar, S.L.	48	Basf Coatings, AG
49	Bonces Coba, S.A.	49	Thomson Licensing, INC
50	Bosch Sistemas de Frenado, S.L.	50	Alstom

SUMARIO

	pag.
Tabla I.3.1	Solicitudes presentadas en España 164
	. Gráfico I.3.1 164
Tabla I.3.1.1	Solicitudes presentadas en España por provincia de residencia del primer solicitante 165
Tabla I.3.1.2	Solicitudes presentadas en España por CCAA de residencia del primer solicitante 166
	. Gráfico I.3.1.2 166
Tabla I.3.2	Solicitudes que designan a España desde 1989 167
	. Gráfico I.3.2 167
Tabla I.3.3	Solicitudes de patentes PCT que entran en fase nacional 168
	. Gráficos I.3.3.1 y I.3.3.2 169
Tabla I.3.3.1.1	Solicitudes que entran en la fase nacional, como Patente, según el país de origen del solicitante 170
Tabla I.3.3.1.2	Solicitudes que entran en la fase nacional, como Modelo de Utilidad, según el país de origen del solicitante 170
Tabla I.3.3.2.1	Solicitudes que entran en la fase nacional, como Patente, por secciones de la CIP 171
Tabla I.3.3.2.2	Solicitudes que entran en la fase nacional, como Modelo de Utilidad, por secciones de la CIP 171
Tabla I.3.4.1.1	Concesiones realizadas como Patentes, sobre la base de una solicitud PCT, según el país de origen del solicitante 172
Tabla I.3.4.1.2	Concesiones realizadas como Modelo de Utilidad, sobre la base de una solicitud PCT, según el país de origen del solicitante 172
Tabla I.3.4.2.1	Concesiones realizadas como Patentes, sobre la base de una solicitud PCT, por secciones de la CIP 173
Tabla I.3.4.2.2	Concesiones realizadas como Modelo de Utilidad, sobre la base de una solicitud PCT, por secciones de la CIP 173

Tabla I.3.1 SOLICITUDES PRESENTADAS EN ESPAÑA

AÑOS	SOLICITUDES PCT
1989	4
1990	48
1991	96
1992	86
1993	102
1994	137
1995	161
1996	253
1997	320
1998	364
1999	416
2000	504
2001	513
2002	624

NOTA:

Son solicitudes de patentes PCT presentadas en España, y nos pueden llegar o bien designándonos directamente ó a través de una Euro-PCT.

Gráfico I.3.1



Tabla I.3.1.1 SOLICITUDES PRESENTADAS EN ESPAÑA POR PROVINCIA DE RESIDENCIA DEL PRIMER SOLICITANTE

Provincias	Solicitudes
Álava	5
Albacete	1
Alicante	18
Almería	2
Avila	0
Badajoz	0
Baleares	3
Barcelona	139
Burgos	10
Cáceres	1
Cádiz	4
Castellón	15
Ciudad Real	1
Córdoba	0
Coruña	7
Cuenca	1
Gerona	9
Granada	2
Guadalajara	2
Guipúzcoa	30
Huelva	4
Huesca	6
Jaén	0
León	3
Lérida	2
Logroño	2
Lugo	0
Madrid	169
Málaga	6
Murcia	5
Navarra	25
Orense	1
Oviedo	5
Palencia	0
Palmas, Las	5
Pontevedra	7
Salamanca	3
Santander	2
Segovia	0
Sevilla	20
Soria	0
Tarragona	29
Tenerife	3
Teruel	0
Toledo	2
Valencia	37
Valladolid	2
Vizcaya	19
Zamora	0
Zaragoza	12
Extranjeros	3
Anulada	2
TOTAL	624

Tabla I.3.1.2 SOLICITUDES PRESENTADAS EN ESPAÑA POR CC.AA. DE RESIDENCIA DEL PRIMER SOLICITANTE

COMUNIDAD AUTONOMA	1998	1999	2000	2001	2002	Total	%
ANDALUCIA	19	23	17	38	38	135	6%
ARAGON	16	9	15	15	18	73	3%
ASTURIAS	5	6	3	2	5	21	1%
BALEARES	6	3	8	3	3	23	1%
CANARIAS	6	6	12	12	8	44	2%
CANTABRIA	1	3	1	2	2	9	0,4%
CASTILLA LA MANCHA	11	12	6	8	7	44	2%
CASTILLA-LEON	16	17	19	28	18	98	4%
CATALUÑA	79	121	166	158	179	703	29%
COMUNIDAD VALENCIANA	42	40	68	50	70	270	11%
EXTREMADURA	3	2	3	6	1	15	1%
GALICIA	11	15	9	7	15	57	2%
MADRID	84	102	118	118	169	591	24%
MURCIA	13	6	6	5	5	35	1%
NAVARRA	12	15	12	13	25	77	3%
PAIS VASCO	35	29	34	37	54	189	8%
RIOJA (LA)	1	4	1	4	2	12	0,5%
ENVIADA a OMPI o ANULADO	0	2	0	1	2	5	0,2%
TOTAL PARCIAL	360	415	498	507	621	2.401	99%
EXTRANJEROS	4	1	6	6	3	20	1%
TOTAL	364	416	504	513	624	2.421	100%

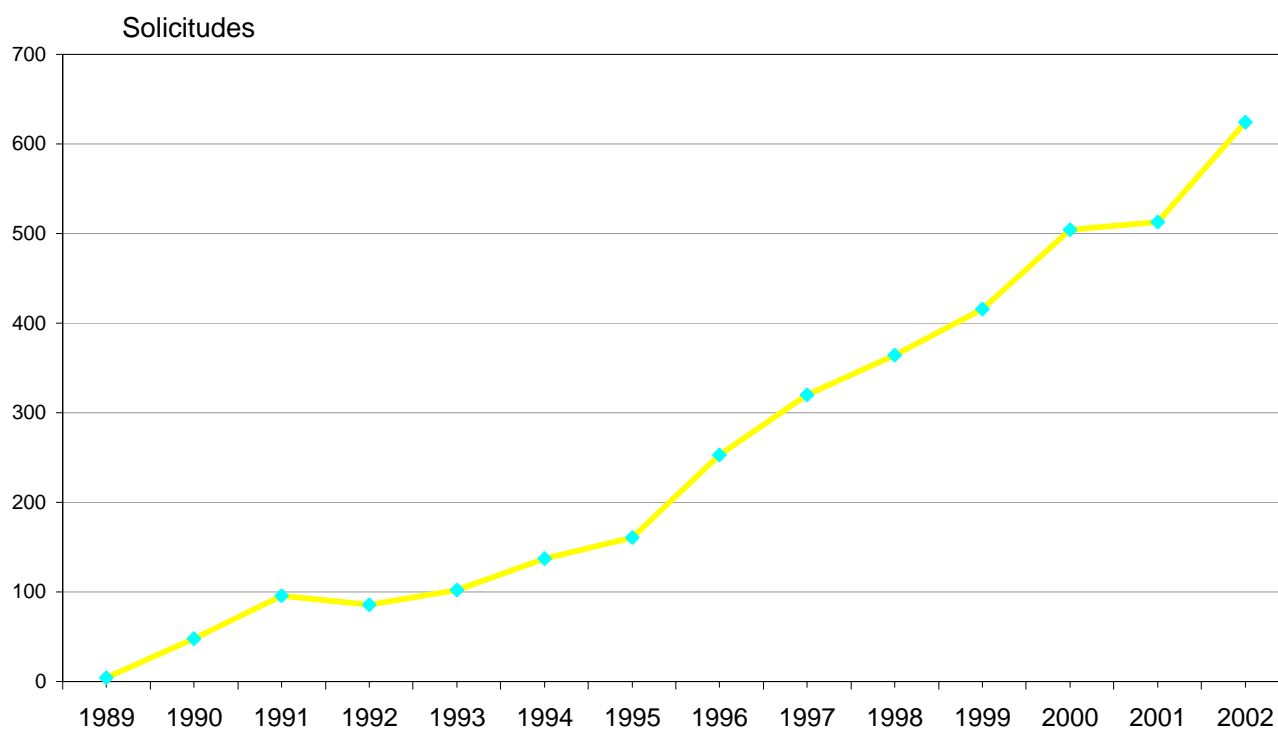
Gráfico I.3.1.2

Tabla I.3.2 SOLICITUDES QUE DESIGNAN A ESPAÑA, DESDE 1989

AÑOS	TOTAL SOLICITUDES PCT	DESIGNAN DIRECTAMENTE	% sobre Total	DESIGNAN COMO EURO-PCT	% sobre Total
1989	14.874	57	0,4%	605	4%
1990	19.159	2.126	11%	17.276	90%
1991	22.247	3.149	14%	20.820	94%
1992	25.917	4.568	18%	24.358	94%
1993	28.577	6.578	23%	27.304	96%
1994	34.104	10.064	30%	32.612	96%
1995	38.906	13.348	34%	37.321	96%
1996	47.291	18.482	39%	45.201	96%
1997	54.422	24.043	44%	52.140	96%
1998	67.007	33.258	50%	64.414	96%
1999	74.023	39.888	53,9%	71.060	96%
2000	90.948	58.042	63,8%	87.688	96%
2001	103.947	67.566	65,0%	99.789	96%
2002	114.048	74.131	65,0%	109.486	96%

" DESIGNAN DIRECTAMENTE "

son solicitudes de patentes depositadas en virtud del PCT y que designan a España directamente; Estas nos vendrán en su día como patentes PCT que entran en la fase nacional, correspondiendo a la OEPM la concesión de las mismas.

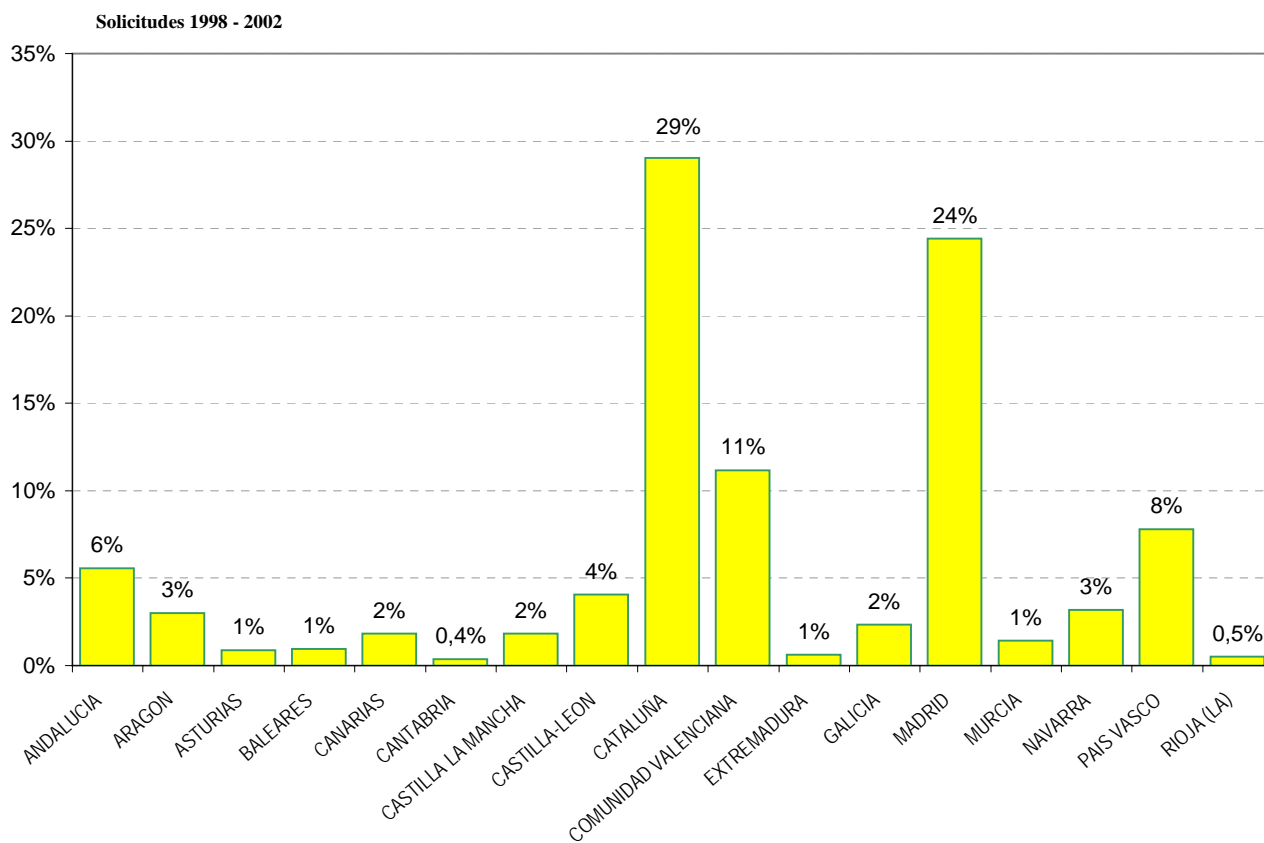
"DESIGNAN COMO EURO-PCT "

son solicitudes de patentes depositadas en virtud del PCT para la obtención de una patente europea y que designan a España; Estas nos vendrán en su día como patentes Euro-Pct que han entrado en la fase regional.

Gráfico I.3.2

Tabla I.3.3 SOLICITUDES DE PATENTES PCT QUE ENTRAN EN FASE NACIONAL

AÑOS	PATENTES	MODELOS DE UTILIDAD	TOTAL
1990	28		28
1991	34		34
1992	50		50
1993	32		32
1994	32		32
1995	46	4	50
1996	38	3	41
1997	31	1	32
1998	31	2	33
1999	86	3	89
2000	83	3	86
2001	91	4	95
2002	79	0	79

OBSERVACIONES:

" ENTRAN EN FASE NACIONAL "

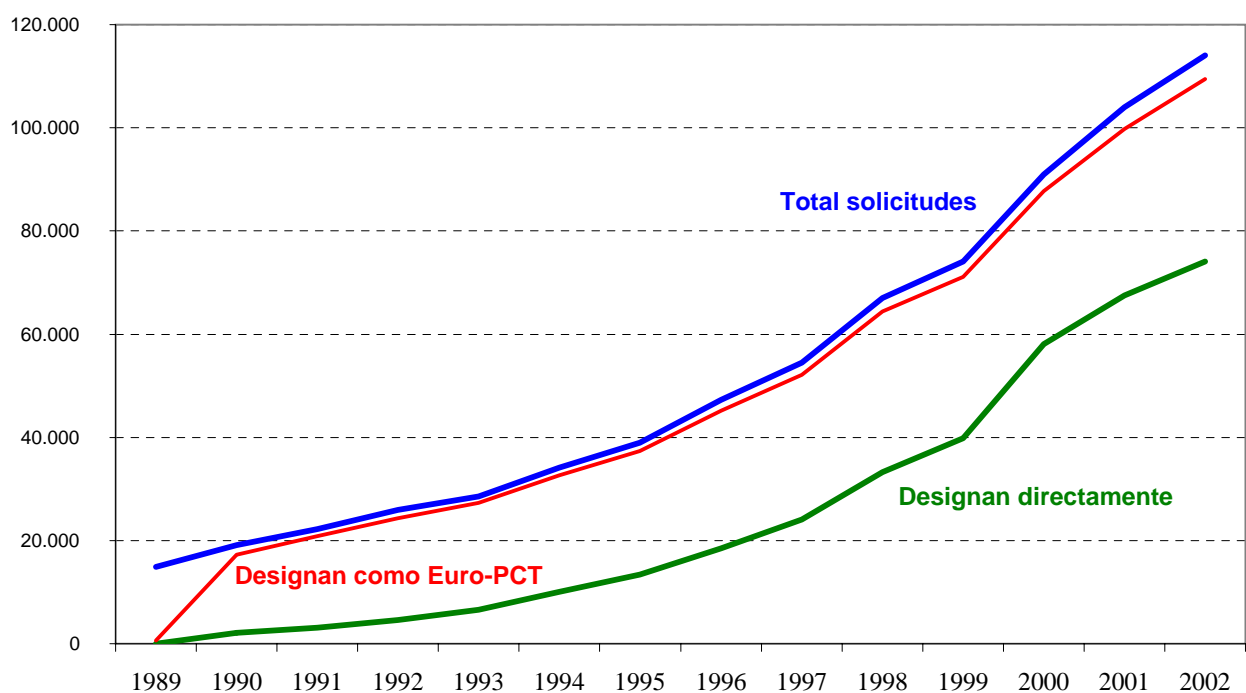
Son solicitudes de patentes PCT que nos designaron directamente y una vez publicada la solicitud y pasada la Búsqueda Internacional nos llega a la fase nacional; Al llegar a esta fase se les dará el tratamiento de una patente nacional o un modelo de utilidad.

NOTA:

El hecho de que nos llegen tan pocas patentes a la fase nacional, de las que nos designan directamente, se debe a que cuesta lo mismo designar a 10 países que a todos. Además la mayoría también nos han designado a través de una Euro-Pct; Cuando llega la hora de tomar una decisión hay muchos que abandonan.

Es por esto que en la OEP sólo cuentan las solicitudes Euro-PCT que entran en fase regional, es decir las que pagan las tasas correspondientes.

SOLICITUDES DE PATENTES PCT QUE ENTRAN EN FASE NACIONAL

Gráfico I.3.3.1



Gráfico I.3.3.2



Tabla I.3.3.1.1 SOLICITUDES QUE ENTRAN EN LA FASE NACIONAL, COMO PATENTE, SEGUN EL PAIS DE ORIGEN DEL SOLICITANTE

CODIGO	PAIS DE ORIGEN	1998	1999	2000	2001	2002
AT	Austria	0	0	2	0	2
AU	Australia	1	0	0	5	1
BE	Bélgica	0	0	1	0	0
BR	Brasil	1	0	0	3	0
CA	Canadá	2	1	3	1	1
CH	Suiza	1	0	2	1	3
CS	Checoslovaquia	0	0	1	0	0
CN	China	0	0	1	1	0
DE	Alemania	1	9	8	3	7
DK	Dinamarca	0	1	6	6	0
ES	España	1	1	1	5	8
FI	Finlandia	1	7	4	1	1
FR	Francia	1	5	2	6	0
GB	Reino Unido	3	6	2	5	2
IL	Israel	0	0	2	4	1
IS	Islandia	0	0	0	0	1
IT	Italia	0	1	2	1	2
JP	Japón	4	4	5	4	6
KR	Rep. De Corea	1	3	4	2	1
MX	Mexico	0	1	1	1	1
NL	Países Bajos	0	0	0	1	0
NO	Noruega	0	0	1	1	0
RU	Federación de Rusia	0	0	0	0	2
SE	Suecia	2	6	6	1	8
SG	Singapur	1	0	0	1	0
UA	Ucrania	0	0	0	1	2
US	Estados Unidos	11	40	28	34	22
ZA	Sudáfrica	0	0	0	0	3
	Otros	0	1	1	3	5
	TOTAL	31	86	83	91	79

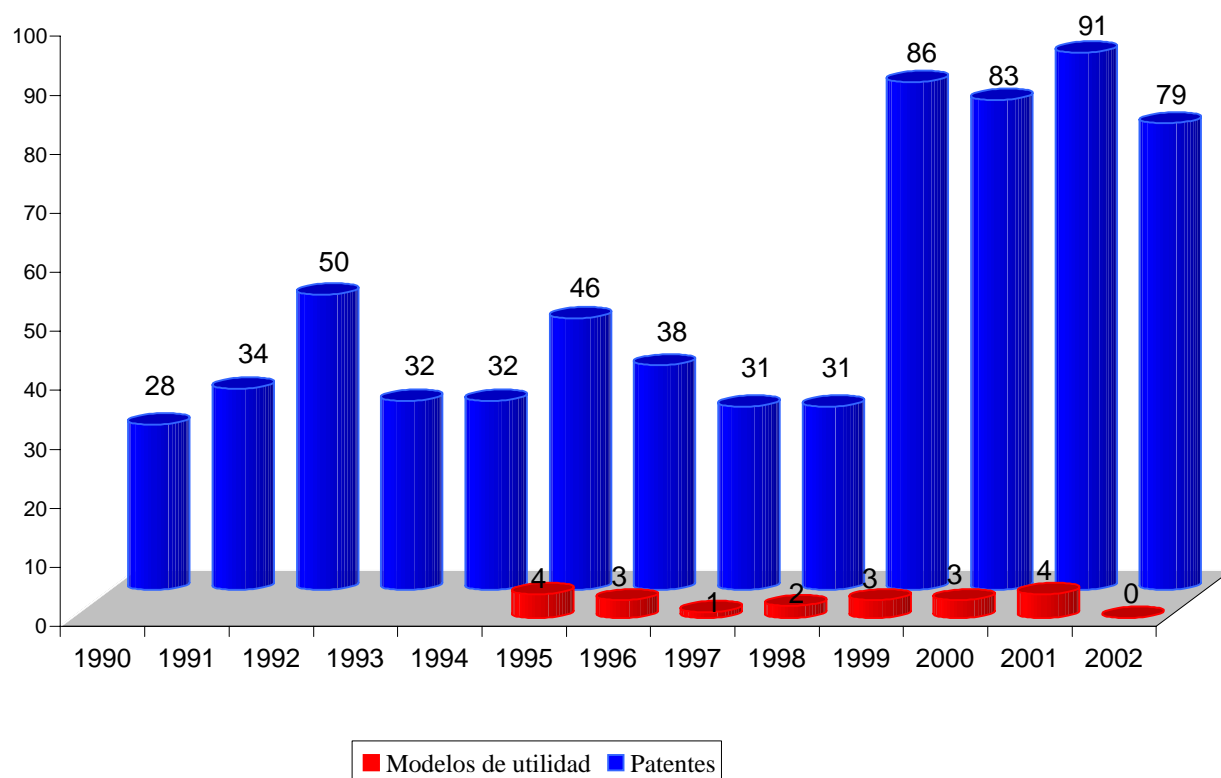
Tabla I.3.3.1.2 SOLICITUDES QUE ENTRAN EN LA FASE NACIONAL, COMO MODELO DE UTILIDAD, SEGUN EL PAIS DE ORIGEN DEL SOLICITANTE

CODIGO	PAIS DE ORIGEN	1998	1999	2000	2001	2002
CA	Canadá	1	0	0	0	0
DE	Alemania	0	2	2	0	0
EP	Oficina Europea	0	0	0	1	0
FR	Francia	0	0	1	1	0
GB	Reino Unido	0	1	0	0	0
US	Estados Unidos	1	0	0	2	0
	TOTAL	2	3	3	4	0

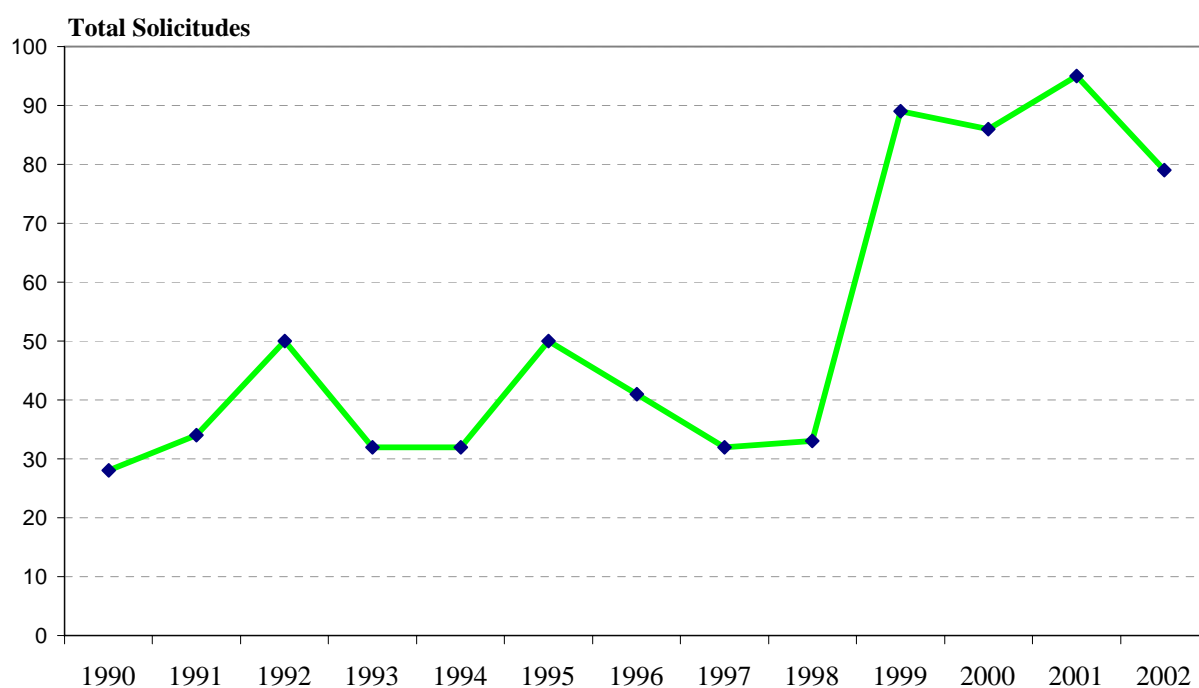
Tabla I.3.3.2.1 SOLICITUDES QUE ENTRAN EN LA FASE NACIONAL, COMO PATENTE, POR SECCIONES DE LA CIP

SECCIONES CIP	1998	1999	2000	2001	2002	TOTAL	%
A NECESIDADES CORRIENTES DE LA VIDA	10	9	11	20	15	65	18%
B TECNICAS INDUSTRIALES DIVERSAS; TRANSPORTES	6	14	24	14	13	71	19%
C QUIMICA; METALURGIA	4	15	15	16	15	65	18%
D TEXTILES; PAPEL	1	2	2	4	1	10	3%
E CONSTRUCCIONES FIJAS	2	1	2	8	4	17	5%
F MECANICA; ILUMINACION; CALEFACCION; ARMAMENTO; VOLADURA	4	14	7	14	7	46	12%
G FISICA	0	7	6	7	6	26	7%
H ELECTRICIDAD	4	23	15	8	17	67	18%
ANULADAS		1	1		1	3	1%
TOTAL	31	86	83	91	79	370	100%

(Ver CIP pág. 13 a 20)

Tabla I.3.3.2.2 SOLICITUDES QUE ENTRAN EN LA FASE NACIONAL, COMO MODELO DE UTILIDAD, POR SECCIONES DE LA CIP

SECCIONES CIP	1998	1999	2000	2001	2002	TOTAL	%
A NECESIDADES CORRIENTES DE LA VIDA	1	0	1	0	0	2	17%
B TECNICAS INDUSTRIALES DIVERSAS; TRANSPORTES	1	2	0	2	0	5	42%
C QUIMICA; METALURGIA	0	0	0	0	0	0	0%
D TEXTILES; PAPEL	0	0	0	1	0	1	8%
E CONSTRUCCIONES FIJAS	0	0	1	0	0	1	8%
F MECANICA; ILUMINACION; CALEFACCION; ARMAMENTO; VOLADURA	0	1	1	1	0	3	25%
G FISICA	0	0	0	0	0	0	0%
H ELECTRICIDAD	0	0	0	0	0	0	0%
TOTAL	2	3	3	4	0	12	100%

(Ver CIP pág. 13 a 20)

Tabla I.3.4.1.1 CONCESIONES REALIZADAS COMO PATENTE, SOBRE LA BASE DE UNA SOLICITUD PCT, SEGÚN EL PAÍS DE ORIGEN DEL SOLICITANTE

Código	País de Origen	1998	1999	2000	2001	2002
AT	Austria	0	0	0	0	0
AU	Australia	0	0	0	1	0
CA	Canadá	0	1	1	1	1
CH	Suiza	1	0	0	0	0
DE	Alemania	0	0	1	2	2
DK	Dinamarca	1	1	0	1	1
ES	España	0	0	1	2	1
FR	Francia	1	1	1	4	1
FI	Finlandia	0	1	2	3	2
GB	Reino Unido	1	0	1	0	2
IE	Irlanda	0	1	0	0	0
IT	Italia	0	0	0	1	0
JP	Japón	0	0	1	1	2
KR	República de Corea	1	1	0	1	2
NL	Países Bajos	0	0	0	1	0
NO	Noruega	0	0	0	0	0
NZ	Nueva Zelanda	1	0	0	0	0
SE	Suecia	0	0	1	1	6
SG	Singapur	0	0	0	1	0
US	Estados Unidos	5	4	9	12	10
TOTAL		11	10	18	32	30

Tabla I.3.4.1.2 CONCESIONES REALIZADAS COMO MODELO DE UTILIDAD, SOBRE LA BASE DE UNA SOLICITUD PCT, SEGÚN EL PAÍS DE ORIGEN DEL SOLICITANTE

Código	País de Origen	1998	1999	2000	2001	2002
AT	Austria	0	0	0	0	1
CH	Suiza	1	1	0	0	0
DE	Alemania	0	0	2	2	0
DK	Dinamarca	0	1	0	0	0
FR	Francia	0	0	1	0	1
GB	Reino Unido	1	0	0	1	0
US	Estados Unidos	0	0	0	0	1
TOTAL		2	2	3	3	3

Tabla I.3.4.2.1 CONCESIONES REALIZADAS COMO PATENTE, SOBRE LA BASE DE UNA SOLICITUD PCT, POR SECCIONES DE LA CIP

SECCIONES CIP	1998	1999	2000	2001	2002	TOTAL	%
A NECESIDADES CORRIENTES DE LA VIDA	1	1	4	8	1	15	15%
B TECNICAS INDUSTRIALES DIVERSAS; TRANSPORTE	3	0	7	5	7	22	22%
C QUIMICA: METALURGIA	0	1	4	1	4	10	10%
D TEXTILES; PAPEL	1	0	0	0	1	2	2%
E CONSTRUCCIONES FIJAS	0	1	1	1	0	3	3%
F MECANICA; ILUMINACION; CALEFACCION; ARMAMENTO; VOLADURA	2	2	0	5	1	10	10%
G FISICA	2	2	1	5	0	10	10%
H ELECTRICIDAD	2	3	1	7	16	29	29%
TOTAL	11	10	18	32	30	101	100%

(Ver CIP pág. 13 a 20)

Tabla I.3.4.2.2 CONCESIONES REALIZADAS COMO MODELOS DE UTILIDAD, SOBRE LA BASE DE UNA SOLICITUD PCT, POR SECCIONES DE LA CIP

SECCIONES CIP	1998	1999	2000	2001	2002	TOTAL	%
A NECESIDADES CORRIENTES DE LA VIDA	1	0	0	0	0	1	8%
B TECNICAS INDUSTRIALES DIVERSAS; TRANSPORTE	0	1	2	2	1	6	46%
C QUIMICA: METALURGIA	0	0	0	0	0	0	0%
D TEXTILES; PAPEL	0	0	0	0	1	1	8%
E CONSTRUCCIONES FIJAS	0	1	0	0	0	1	8%
F MECANICA; ILUMINACION; CALEFACCION; ARMAMENTO; VOLADURA	1	0	0	1	1	3	23%
G FISICA	0	0	0	0	0	0	0%
H ELECTRICIDAD	0	0	1	0	0	1	8%
TOTAL	2	2	3	3	3	13	100%

(Ver CIP pág. 13 a 20)

SUMARIO

	Pag.
Tabla II.1	Solicitudes y concesiones 176
	. Gráfico II.1 176
Tabla II.2	Solicitudes y Concesiones, a partir de la entrada en vigor de la Ley de patentes de 1986 177
	. Gráfico II.2 177
Tabla II.3	Solicitudes por provincia de residencia del primer solicitante 178
Tabla II.3.1	Solicitudes de modelos de utilidad por CC.AA., en relación con el nº de habitantes; su actividad inventiva, año 2002 179
	. Gráfico II.3.1 179
	. Gráfico II.3.2 180
Tabla II.4.1	Solicitudes por países de origen 181
Tabla II.4.2	Concesiones por países de origen 182
Tabla II.5.1.1	Solicitudes de modelos de utilidad publicadas en 2002 por CC.AA., provincias y clases de la CIP 183
Tabla II.5.1.2	Solicitudes de modelos de utilidad publicadas en 2002 por CC.AA. y Secciones de la CIP 215
Tabla II.5.2.1	Concesiones de modelos de utilidad publicadas en 2002 por CC.AA., provincias y clases de la CIP 216
Tabla II.5.2.2	Concesiones de modelos de utilidad publicadas en 2002 por CC.AA. y Secciones de la CIP 248
Tabla II.6.1.1	Concesiones por U.T. de la CIP 249
	. Gráfico II.6.1.1 250
Tabla II.6.1.2	Concesiones por U.T. de la CIP y por países de origen 251
Tabla II.6.1.3	Concesiones por U.T. y clases de la CIP y por países de origen 253
Tabla II.6.2	Concesiones publicadas por Secciones de la CIP 261
	. Gráfico II.6.2 261
Tabla II.6.2.1	Concesiones de la sección A por U.T. de la CIP 262
	. Gráfico II.6.2.1 262
Tabla II.6.2.2	Concesiones la sección B por U.T. de la CIP 263
	. Gráfico II.6.2.2 263
Tabla II.6.2.3	Concesiones de la sección C por U.T. de la CIP 264
	. Gráfico II.6.2.3 264
Tabla II.6.2.4	Concesiones de la sección D por U.T. de la CIP 265
	. Gráfico II.6.2.4 265
Tabla II.6.2.5	Concesiones de la sección E por U.T. de la CIP 266
	. Gráfico II.6.2.5 266
Tabla II.6.2.6	Concesiones de la sección F por U.T. de la CIP 267
	. Gráfico II.6.2.6 267
Tabla II.6.2.7	Concesiones de la sección G por U.T. de la CIP 268
	. Gráfico II.6.2.7 268
Tabla II.6.2.8	Concesiones de la sección H por U.T. de la CIP 269
	. Gráfico II.6.2.8 269

SUMARIO

	Pag.
Tabla II.7.1 Modelos de utilidad en vigor por comunidades autónomas y provincias al 31/12/2001.....	270
. Gráfico II.7.1	272
Tabla II.7.2 Modelos de utilidad en vigor por países de origen al 31/12/2002	273
Tabla II.7.3 Modelos de utilidad en vigor, por U.T. y clases de la CIP y por países de origen al 31/12/2002	275
Tabla II.8 Interposiciones y Resoluciones de recursos, desde 1988	281
. Gráfico II.8	281
Tabla II.9 Explotación y licencias	282
Tabla II.10 Solicitudes presentadas y modelos de utilidad concedidos por/a españoles	283
. Gráfico II.10	283
Tabla II.11.1 Ranking internacional de solicitudes	284
. Gráfico II.11.1	284
Tabla II.11.2 Ranking internacional de concesiones	285
. Gráfico II.11.2	285
Tabla II.12.1 Ranking internacional de solicitudes en el periodo 1998/2002	286
Tabla II.12.2 Ranking internacional de concesiones en el periodo 1998/2002	286
Tabla II.13 Lista de los mayores solicitantes	287

Tabla II.1

SOLICITUDES Y CONCESIONES

SOLICITUDES				
TOTAL	RESIDENTES	%	NO RESIDENTES	%
3.103	2.928	94%	175	6%
CONCESIONES				
2.940	2.783	95%	157	5%

Gráfico II.1



Tabla II.2 SOLICITUDES Y CONCESIONES A PARTIR DE LA ENTRADA EN VIGOR DE LA LEY DE PATENTES DE 1986

AÑOS	SOLICITUDES			CONCESIONES		
	EPI	N.LEY	TOTAL	EPI	N.LEY	TOTAL
1986	3.673	1.864	5.537	6.960	-	6.960
1987	86	4.109	4.195	4.643	-	4.643
1988	9	3.857	3.866	1.648	1.206	2.854
1989	3	3.893	3.896	428	6.237	6.665
1990	0	3.695	3.695	116	3.023	3.139
1991	0	3.934	3.934	31	3.489	3.520
1992	0	3.785	3.785	27	4.411	4.438
1993	0	3.492	3.492	20	3.259	3.279
1994	0	3.306	3.306	11	3.621	3.632
1995	0	3.295	3.295	2	2.915	2.917
1996	0	3.369	3.369	0	3.142	3.142
1997	0	3.375	3.375	0	2.942	2.942
1998	0	3.246	3.246	0	2.011	2.011
1999	0	3.264	3.264	0	3.170	3.170
2000	0	3.212	3.212	0	3.283	3.283
2001	0	3.142	3.142	0	3.405	3.405
2002	0	3.103	3.103	0	2.940	2.940
TOTAL	3.771	57.941	61.712	13.886	49.054	62.940

Gráfico II.2

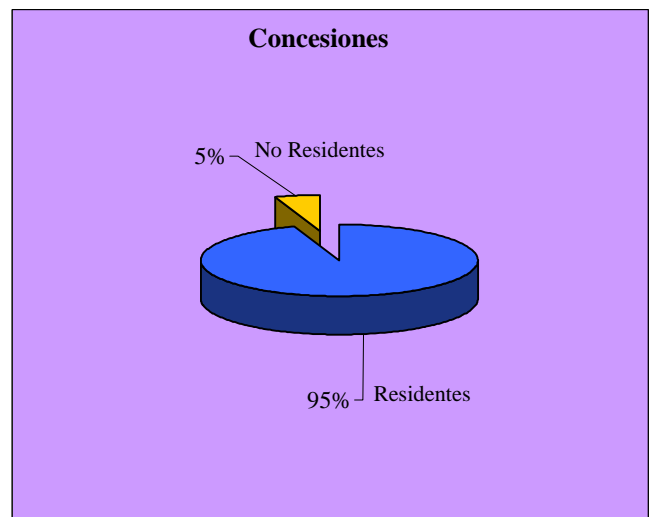
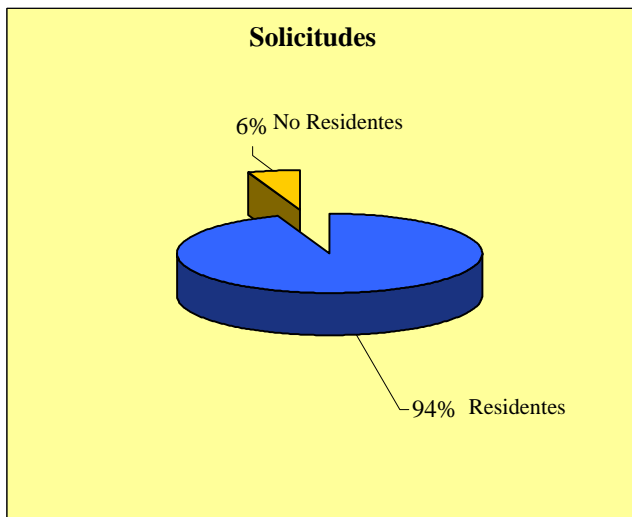

Tabla II.3 SOLICITUDES POR PROVINCIA DE RESIDENCIA DEL PRIMER SOLICITANTE

PROVINCIAS	SOLICITUDES	Δ (+/-) ANUAL
Álava	28	-18%
Albacete	18	-36%
Alicante	221	-8%
Almería	11	-42%
Avila	4	100%
Badajoz	10	-17%
Baleares	30	-32%
Barcelona	656	-12%
Burgos	29	71%
Cáceres	2	-78%
Cádiz	22	-35%
Castellón	56	8%
Ciudad Real	11	-21%
Córdoba	26	4%
Coruña	39	26%
Cuenca	5	-44%
Gerona	80	90%
Granada	39	18%
Guadalajara	7	133%
Guipúzcoa	74	9%
Huelva	6	-45%
Huesca	11	22%
Jaén	13	-13%
León	19	-14%
Lérida	34	6%
Logroño	39	-3%
Lugo	8	167%
Madrid	429	-5%
Málaga	65	48%
Murcia	100	2%
Navarra	50	-19%
Orense	10	25%
Oviedo	43	10%
Palencia	4	-33%
Palmas, Las	25	-7%
Pontevedra	37	16%
Salamanca	9	13%
Tenerife	21	31%
Santander	21	-5%
Segovia	5	150%
Sevilla	49	-14%
Soria	5	150%
Tarragona	50	2%
Teruel	4	-43%
Toledo	28	22%
Valencia	272	8%
Valladolid	22	16%
Vizcaya	57	16%
Zamora	4	-20%
Zaragoza	117	21%
Ceuta	1	100%
Melilla	1	100%
Otras	1	-93%
TOTAL	2.928	-1,78%

Tabla II.3.1 SOLICITUDES DE MODELOS DE UTILIDAD POR CCAA., EN RELACION CON EL N° DE HABITANTES; SU ACTIVIDAD INVENTIVA, 2002

COMUNIDADES AUTONOMAS	SOLICITUDES			HABITANTES		ACTIVIDAD INVENTIVA	
	Número	% Variación Anual	% sobre Total residentes ES	Número	% Habitantes/ Total ES	Ratio solicitudes/ Millón habitantes	desviación sobre la media
ANDALUCIA	231	-2,94%	7,89 %	7.478.432	17,87%	31	-56%
ARAGON	132	16,81%	4,51 %	1.217.514	2,91%	108	55%
ASTURIAS	43	10,26%	1,47 %	1.073.971	2,57%	40	-43%
BALEARES (Islas)	30	-31,82%	1,02 %	916.968	2,19%	33	-53%
CANARIAS	46	6,98%	1,57 %	1.843.755	4,41%	25	-64%
CANTABRIA	21	-4,55%	0,72 %	542.275	1,30%	39	-45%
CASTILLA-LA MANCHA	69	-10,39%	2,36 %	1.782.038	4,26%	39	-45%
CASTILLA Y LEON	101	24,69%	3,45 %	2.480.369	5,93%	41	-42%
CATALUÑA	820	-5,53%	28,01 %	6.506.440	15,55%	126	80%
COMUNIDAD VALENCIANA	549	0,73%	18,75 %	4.326.708	10,34%	127	81%
EXTREMADURA	12	-42,86%	0,41 %	1.073.050	2,56%	11	-84%
GALICIA	94	27,03%	3,21 %	2.737.370	6,54%	34	-51%
MADRID	429	-4,67%	14,65 %	5.527.152	13,21%	78	11%
MURCIA (Región de)	100	2,04%	3,42 %	1.226.993	2,93%	82	16%
NAVARRA (Comunidad Foral de)	50	-19,35%	1,71 %	569.628	1,36%	88	25%
PAIS VASCO	159	5,30%	5,43 %	2.108.281	5,04%	75	8%
RIOJA (LA)	39	-2,50%	1,33 %	281.614	0,67%	138	98%
CEUTA Y MELILLA	2	100%	0,07 %	145.336	0,35%	14	-80%
NO CONSTA	1	-93,33%	0,03 %				
TOTAL	2.928	-178%	100 %	41.837.894	100%		
MEDIA EN ESPAÑA						70	

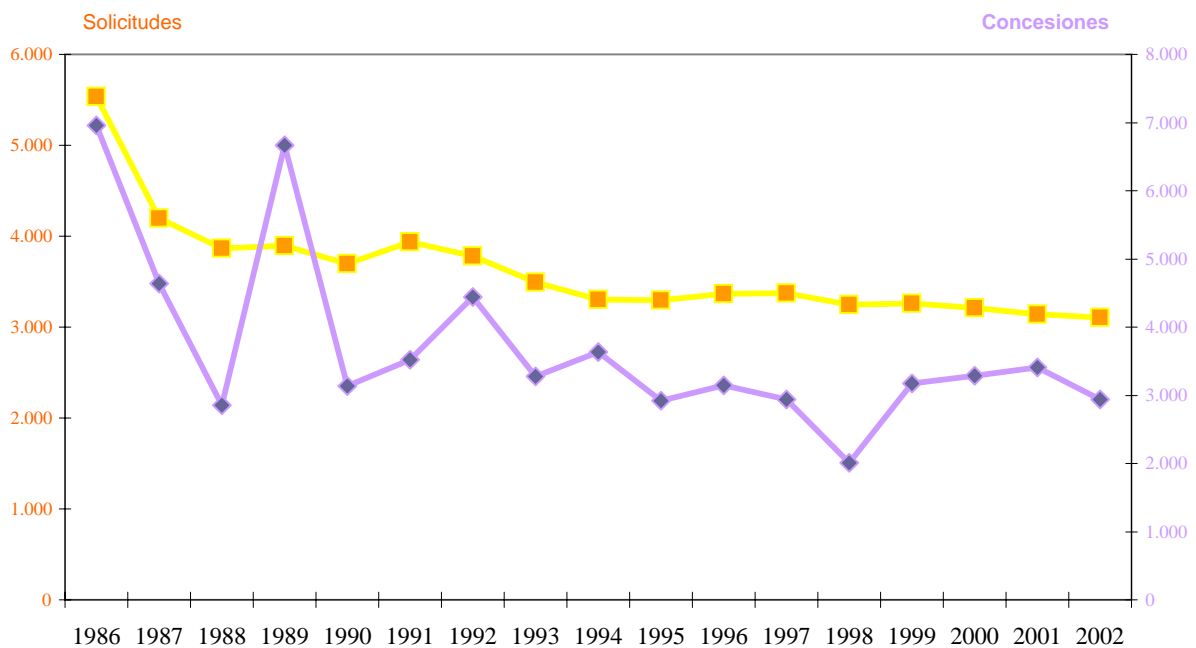
Nota: El censo demográfico está referido al 01/01/02

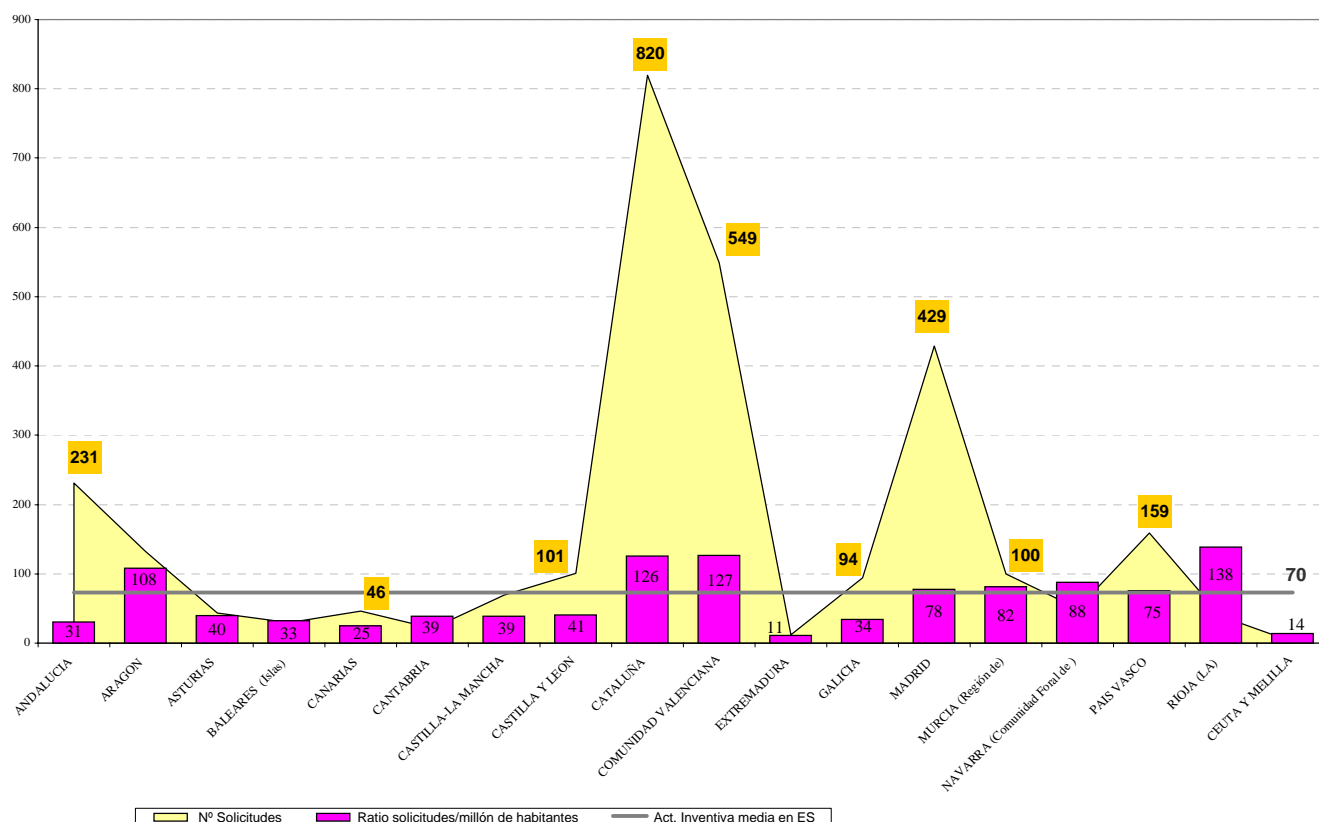
Gráfico II.3.1

SOLICITUDES DE MODELOS DE UTILIDAD POR CCAA, AÑO 2002



Tabla II.4.1 SOLICITUDES POR PAISES DE ORIGEN

Código	País de origen	Solicitudes	Δ (+/-) Anual
AD	Andorra	3	50%
AR	Argentina	2	-33%
AT	Austria	3	50%
BE	Bélgica	5	400%
CA	Canadá	1	100%
CH	Suiza	5	67%
CL	Chile	0	-100%
CN	China	6	20%
CZ	República Checa	1	100%
DE	Alemania	42	14%
DK	Dinamarca	1	0%
ES	España	2.928	-2%
FI	Finlandia	0	-100%
FR	Francia	12	33%
GB	Reino Unido	2	-50%
HK	Hong-Kong	2	100%
IL	Israel	0	-100%
IT	Italia	39	-15%
JP	Japón	1	-50%
LU	Luxemburgo	1	0%
MC	Mónaco	0	-100%
NL	Países Bajos	0	-100%
NO	Noruega	1	100%
PA	Panamá	3	100%
PE	Perú	1	100%
PT	Portugal	6	50%
TH	Thailandia	1	100%
TW	Provincia de Taiwan	29	7%
US	Estados Unidos	4	-43%
UY	Uruguay	2	100%
	No consta	2	100%
TOTAL		3.103	-1,24%

Tabla II.4.2

CONCESIONES POR PAISES DE ORIGEN

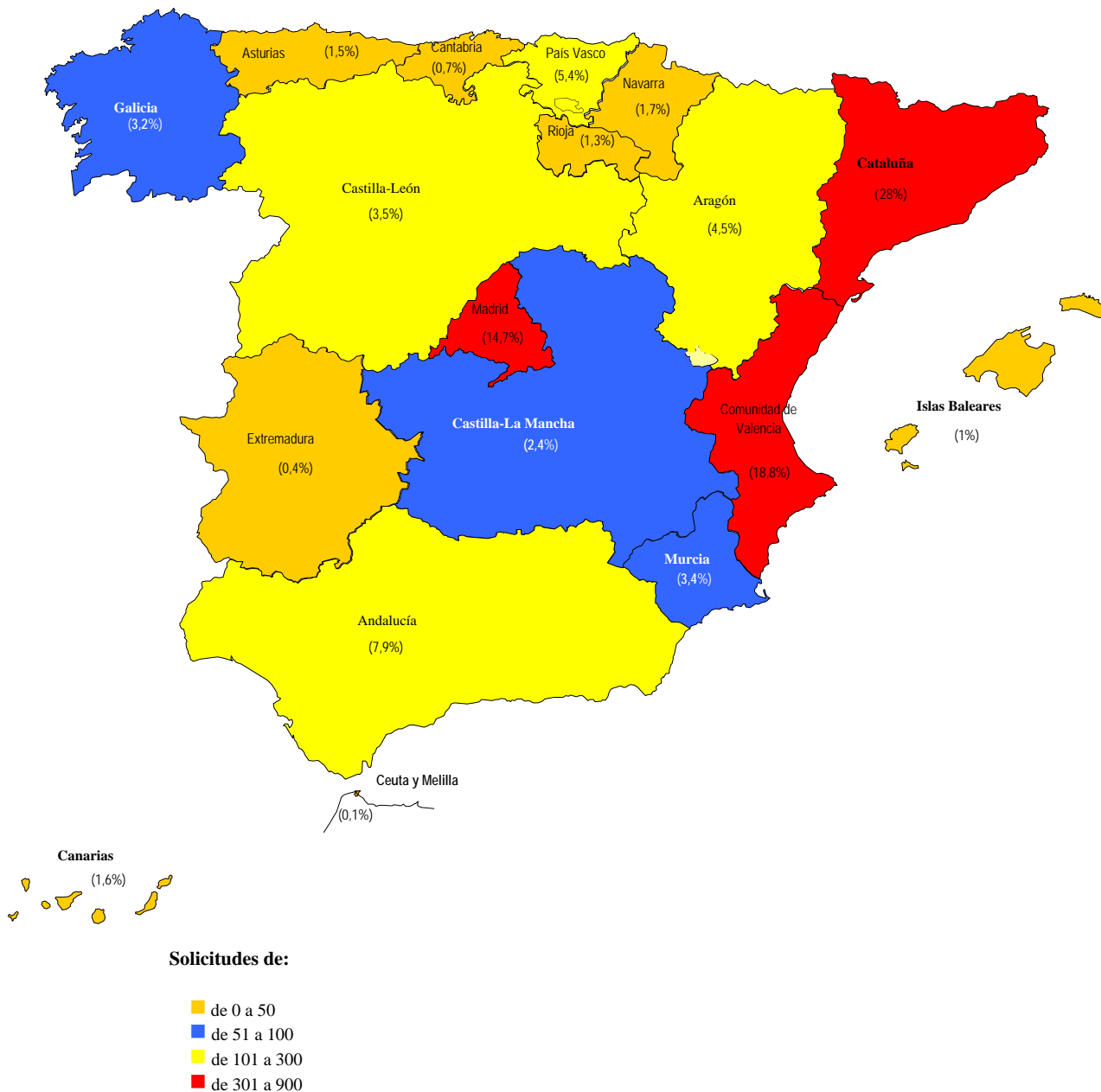
CODIGO	PAIS DE ORIGEN	CONCESIONES
AD	Andorra	2
AD	Argentina	2
AT	Austria	2
AU	Australia	2
CH	Suiza	2
CL	Chile	1
CN	China	4
DE	Alemania	37
DK	Dinamarca	1
ES	España	2.783
FR	Francia	11
GB	Reino Unido	3
IL	Israel	1
IT	Italia	45
JP	Japón	2
LU	Luxemburgo	1
NL	Países Bajos	1
PT	Portugal	4
TW	Provincia de Taiwan	27
US	Estados Unidos	8
	No Consta	1
TOTAL		2.940

Tabla II.5.1.1 SOLICITUDES DE MODELOS DE UTILIDAD PUBLICADAS EN 2002 POR CCAA , PROVINCIAS Y CLASES DE LA CIP

U.T.-CLASE	Almería	Cádiz	Córdoba	Granada	Huelva	Jaén	Málaga	Sevilla	Andalucía
UNIDAD 1									
A01	3	1		1		2		1	8
TOTAL	3	1	0	1	0	2	0	1	8
UNIDAD 2									
A21		1					1		2
A22									0
A23									0
A24			1						1
TOTAL	0	1	1	0	0	0	1	0	3
UNIDAD 3									
A41				1				1	2
A42									0
A43	1							1	2
A44		1		1			1	1	4
A45	1	3				1	3	1	9
A46									0
A47		1	2	2		2	5	1	13
TOTAL	2	5	2	4	0	3	9	5	30
UNIDAD 4									
A61	2	1					4	2	9
A62		1							1
A63				1			3	3	7
TOTAL	2	2	0	1	0	0	7	5	17
UNIDAD 5									
A61K									0
TOTAL	0	0	0	0	0	0	0	0	0
UNIDAD 6									
B01				1					1
B02									0
B03									0
B04									0
B05								1	1
B06									0
B07			1						1
B08								1	1
B09									0
TOTAL	0	0	1	1	0	0	0	2	4
UNIDAD 7									
B21									0
B22									0
B23								1	1
TOTAL	0	0	0	0	0	0	0	1	1
UNIDAD 8									
B24									0
B25			2			1			3
B26			1				1		2
B27									0
B28									0
B29									0
B30									0
B32									0
TOTAL	0	0	3	0	0	1	1	0	5

(Ver CIP pag. 13 a 20)

Tabla II.5.1.1 SOLICITUDES DE MODELOS DE UTILIDAD PUBLICADAS EN 2002 POR CCAA , PROVINCIAS Y CLASES DE LA CIP

U.T.-CLASE	Huesca	Teruel	Zaragoza	Aragón	Oviedo	Asturias	Baleares	Palmas, Las	Tenerife	Canarias
UNIDAD 1										
A01			5	5		0	3	2	2	4
TOTAL	0	0	5	5	0	0	3	2	2	4
UNIDAD 2										
A21			2	2		0				0
A22				0		0				0
A23				0		0				0
A24				0		0			1	1
TOTAL	0	0	2	2	0	0	0	0	1	1
UNIDAD 3										
A41				0		0	1	1		1
A42				0		0				0
A43			1	1		0	1	1		1
A44			1	1		0	1			0
A45			4	4	1	1	1	1		1
A46				0		0				0
A47		2	17	19	6	6	1	4	3	7
TOTAL	0	2	23	25	7	7	5	7	3	10
UNIDAD 4										
A61			8	8	2	2	1	1	1	2
A62				0		0				0
A63			2	2	1	1			1	1
TOTAL	0	0	10	10	3	3	1	1	2	3
UNIDAD 5										
A61K				0		0				0
TOTAL	0	0	0	0	0	0	0	0	0	0
UNIDAD 6										
B01				0		0				0
B02			2	2		0	1			0
B03				0		0				0
B04				0		0				0
B05			1	1		0		1		1
B06				0		0				0
B07				0		0				0
B08				0	1	1				0
B09				0		0				0
TOTAL	0	0	3	3	1	1	1	1	0	1
UNIDAD 7										
B21			2	2		0				0
B22				0		0				0
B23	1			1	1	1	1			0
TOTAL	1	0	2	3	1	1	1	0	0	0
UNIDAD 8										
B24			1	1		0				0
B25	1	1		2		0				0
B26				0	1	1	1			0
B27				0		0				0
B28			1	1		0				0
B29				0		0				0
B30				0		0		1		1
B32				0		0				0
TOTAL	1	1	2	4	1	1	1	1	0	1

(Ver CIP pag. 13 a 20)

Tabla II.5.1.1 SOLICITUDES DE MODELOS DE UTILIDAD PUBLICADAS EN 2002 POR CCAA , PROVINCIAS Y CLASES DE LA CIP

U.T.-CLASE	Santander	Cantabria	Albacete	Ciudad Real	Cuenca	Guadalajara	Toledo	Castilla La Mancha
UNIDAD 1								
A01	1	1	6	3	1	1		11
TOTAL	1	1	6	3	1	1	0	11
UNIDAD 2								
A21		0						0
A22		0						0
A23		0						0
A24		0						0
TOTAL	0	0	0	0	0	0	0	0
UNIDAD 3								
A41		0						0
A42		0						0
A43		0	1					1
A44		0						0
A45	1	1						0
A46		0						0
A47		0	2		2		5	9
TOTAL	1	1	3	0	2	0	5	10
UNIDAD 4								
A61	2	2	4	1				5
A62		0						0
A63		0						0
TOTAL	2	2	4	1	0	0	0	5
UNIDAD 5								
A61K		0						0
TOTAL	0	0	0	0	0	0	0	0
UNIDAD 6								
B01		0		1				1
B02		0		1				1
B03		0						0
B04		0						0
B05		0				1		1
B06		0						0
B07		0						0
B08		0						0
B09		0						0
TOTAL	0	0	0	2	0	1	0	3
UNIDAD 7								
B21		0						0
B22		0						0
B23		0						0
TOTAL	0	0	0	0	0	0	0	0
UNIDAD 8								
B24		0						0
B25	3	3						0
B26		0	2					2
B27		0						0
B28		0			1			1
B29		0						0
B30		0						0
B32		0						0
TOTAL	3	3	2	0	1	0	0	3

(Ver CIP pag. 13 a 20)

Tabla II.5.1.1 SOLICITUDES DE MODELOS DE UTILIDAD PUBLICADAS EN 2002 POR CCAA, PROVINCIAS Y CLASES DE LA CIP

U.T.-CLASE	Avila	Burgos	León	Palencia	Salamanca	Segovia	Soria	Valladolid	Zamora	Castilla-León
UNIDAD 1										
A01			1					2		3
TOTAL	0	0	1	0	0	0	0	2	0	3
UNIDAD 2										
A21										0
A22										0
A23										0
A24										0
TOTAL	0	0	0	0	0	0	0	0	0	0
UNIDAD 3										
A41										0
A42										0
A43										0
A44										0
A45					1		1			2
A46			1							1
A47		2	2							4
TOTAL	0	2	3	0	1	0	1	0	0	7
UNIDAD 4										
A61	1									1
A62		1								1
A63								2	1	3
TOTAL	1	1	0	0	0	0	0	2	1	5
UNIDAD 5										
A61K										0
TOTAL	0	0	0	0	0	0	0	0	0	0
UNIDAD 6										
B01										0
B02										0
B03										0
B04										0
B05										0
B06										0
B07										0
B08										0
B09										0
TOTAL	0	0	0	0	0	0	0	0	0	0
UNIDAD 7										
B21										0
B22										0
B23										0
TOTAL	0	0	0	0	0	0	0	0	0	0
UNIDAD 8										
B24										0
B25								1		1
B26										0
B27										0
B28				2						2
B29										0
B30										0
B32										0
TOTAL	0	0	0	2	0	0	0	1	0	3

(Ver CIP pag. 13 a 20)

Tabla II.5.1.1 SOLICITUDES DE MODELOS DE UTILIDAD PUBLICADAS EN 2002 POR CCAA , PROVINCIAS Y CLASES DE LA CIP

U.T.-CLASE	Barcelona	Girona	Lleida	Tarragona	Cataluña	Alicante	Castellón	Valencia	Comunidad Valenciana
UNIDAD 1									
A01	24	2	5	2	33	6	1	8	15
TOTAL	24	2	5	2	33	6	1	8	15
UNIDAD 2									
A21	1				1			1	1
A22	3	1			4				0
A23	3	2			5			2	2
A24	3				3			2	2
TOTAL	10	3	0	0	13	0	0	5	5
UNIDAD 3									
A41	8		2		10	1		3	4
A42	2				2			2	2
A43	6		1		7	36			36
A44	6				6	6			6
A45	17	1		1	19	4		5	9
A46	4			1	5	1			1
A47	82	3	3	3	91	26	9	37	72
TOTAL	125	4	6	5	140	74	9	47	130
UNIDAD 4									
A61	35	2	1		38	9		11	20
A62		1			1			2	2
A63	19	1	1		21	21	3	5	29
TOTAL	54	4	2	0	60	30	3	18	51
UNIDAD 5									
A61K					0				0
TOTAL	0	0	0	0	0	0	0	0	0
UNIDAD 6									
B01	6				6			5	5
B02	1				1				0
B03					0	1			1
B04					0				0
B05	4				4	1			1
B06					0				0
B07					0	1			1
B08	1				1				0
B09	1				1				0
TOTAL	13	0	0	0	13	3	0	5	8
UNIDAD 7									
B21	2	3			5			4	4
B22					0				0
B23	6				6	1			1
TOTAL	8	3	0	0	11	1	0	4	5
UNIDAD 8									
B24		1			1			2	2
B25	7	1			8	2		2	4
B26	5	2	1	1	9				0
B27	3			1	4			2	2
B28		1			1		3	2	5
B29	1				1				0
B30					0		1		1
B32	3				3				0
TOTAL	19	5	1	2	27	2	4	8	14

(Ver CIP pag. 13 a 20)

Tabla II.5.1.1 SOLICITUDES DE MODELOS DE UTILIDAD PUBLICADAS EN 2002 POR CCAA , PROVINCIAS Y CLASES DE LA CIP

U.T.-CLASE	Badajoz	Cáceres	Extremadura	Coruña	Lugo	Orense	Pontevedra	Galicia
UNIDAD 1								
A01	2	1	3	2	1	3	3	9
TOTAL	2	1	3	2	1	3	3	9
UNIDAD 2								
A21			0					0
A22			0					0
A23			0					0
A24			0					0
TOTAL	0	0	0	0	0	0	0	0
UNIDAD 3								
A41			0					0
A42			0					0
A43	1		1					0
A44			0					0
A45			0					0
A46			0					0
A47			0	2	1	2	3	8
TOTAL	1	0	1	2	1	2	3	8
UNIDAD 4								
A61			0	1	1		2	4
A62			0	1			1	2
A63	1		1				1	1
TOTAL	1	0	1	2	1	0	4	7
UNIDAD 5								
A61K			0					0
TOTAL	0	0	0	0	0	0	0	0
UNIDAD 6								
B01			0					0
B02			0					0
B03			0					0
B04			0					0
B05			0	1			1	2
B06			0					0
B07			0					0
B08			0					0
B09			0					0
TOTAL	0	0	0	1	0	0	1	2
UNIDAD 7								
B21			0	2		2		4
B22			0					0
B23			0	2				2
TOTAL	0	0	0	4	0	2	0	6
UNIDAD 8								
B24			0					0
B25			0	4				4
B26			0					0
B27			0					0
B28			0			3		3
B29			0					0
B30			0					0
B32			0					0
TOTAL	0	0	0	4	0	3	0	7

(Ver CIP pag. 13 a 20)

Tabla II.5.1.1 SOLICITUDES DE MODELOS DE UTILIDAD PUBLICADAS EN 2002 POR CCAA , PROVINCIAS Y CLASES DE LA CIP

U.T.-CLASE	Madrid	Comunidad Madrid	Murcia	Región de Murcia	Navarra	Alava	Guipúzcoa	Vizcaya	País Vasco
UNIDAD 1									
A01	11	11	11	11	1		3		3
TOTAL	11	11	11	11	1	0	3	0	3
UNIDAD 2									
A21	1	1		0	1				0
A22	3	3		0					0
A23		0	1	1			1		1
A24		0	1	1			1		1
TOTAL	4	4	2	2	1	0	2	0	2
UNIDAD 3									
A41	6	6		0					0
A42		0	2	2				1	1
A43	5	5	1	1			1		1
A44	5	5	1	1					0
A45	7	7	3	3	1	1		1	2
A46	1	1		0			1		1
A47	48	48	9	9	3	3	12	8	23
TOTAL	72	72	16	16	4	4	14	10	28
UNIDAD 4									
A61	25	25	3	3			7	1	8
A62	1	1		0					0
A63	19	19	8	8	1	2		2	4
TOTAL	45	45	11	11	1	2	7	3	12
UNIDAD 5									
A61K		0		0					0
TOTAL	0	0	0	0	0	0	0	0	0
UNIDAD 6									
B01	2	2	3	3	1				0
B02		0		0					0
B03		0		0					0
B04		0		0					0
B05	3	3	1	1		1		1	2
B06		0		0					0
B07		0		0					0
B08	1	1	1	1	1				0
B09		0		0					0
TOTAL	6	6	5	5	2	1	0	1	2
UNIDAD 7									
B21		0		0					0
B22		0		0		1			1
B23		0		0	1	1			1
TOTAL	0	0	0	0	1	2	0	0	2
UNIDAD 8									
B24		0		0					0
B25		0	1	1		1	4		5
B26	3	3	3	3	2				0
B27		0	1	1					0
B28		0		0					0
B29		0		0					0
B30	3	3		0					0
B32		0		0			1		1
TOTAL	6	6	5	5	2	1	5	0	6

(Ver CIP pag. 13 a 20)

Tabla II.5.1.1 SOLICITUDES DE MODELOS DE UTILIDAD PUBLICADAS EN 2002 POR CCAA , PROVINCIAS Y CLASES DE LA CIP

U.T.-CLASE	Logroño	La Rioja	Ceuta y Melilla	No consta	Totales
UNIDAD 1					
A01	3	3	0		124
TOTAL	3	3	0	0	124
UNIDAD 2					
A21		0	0		8
A22		0	0		7
A23		0	0		9
A24		0	0		9
TOTAL	0	0	0	0	33
UNIDAD 3					
A41	1	1	0		25
A42		0	1		8
A43	11	11	0		68
A44		0	0		24
A45	1	1	0		61
A46		0	0		9
A47	7	7	0		320
TOTAL	20	20	1	0	515
UNIDAD 4					
A61	1	1	0		129
A62		0	0		8
A63		0	0		98
TOTAL	1	1	0	0	235
UNIDAD 5					
A61K		0	0		0
TOTAL	0	0	0	0	0
UNIDAD 6					
B01	1	1	0		20
B02		0	0		5
B03		0	0		1
B04		0	0		0
B05	1	1	0		18
B06		0	0		0
B07		0	0		2
B08		0	0		6
B09		0	0		1
TOTAL	2	2	0	0	53
UNIDAD 7					
B21		0	0		15
B22		0	0		1
B23		0	0		15
TOTAL	0	0	0	0	31
UNIDAD 8					
B24		0	0		4
B25	2	2	0		33
B26		0	0		23
B27		0	0		7
B28	2	2	0		15
B29		0	0		1
B30		0	0		5
B32		0	0		4
TOTAL	4	4	0	0	92

(Ver CIP pag. 13 a 20)

Tabla II.5.1.1 SOLICITUDES DE MODELOS DE UTILIDAD PUBLICADAS EN 2002 POR CCAA , PROVINCIAS Y CLASES DE LA CIP

U.T.-CLASE	Almería	Cádiz	Córdoba	Granada	Huelva	Jaén	Málaga	Sevilla	Andalucía
UNIDAD 9									
B41									0
B42		2		1	0			2	5
B43									0
B44				1	0				1
TOTAL	0	2	0	2	0	0	0	2	6
UNIDAD 10									
B60		1		4	1	2	2	1	11
B61									0
B62	1			1	0			1	3
B63				1	0			1	2
B64									0
TOTAL	1	1	0	6	1	2	2	3	16
UNIDAD 11									
B65	1	2	1	4	1		1	4	14
B66				1	0				1
B67							1	2	3
B68									0
TOTAL	1	2	1	5	1	0	2	6	18
UNIDAD 12									
C01									0
C02				1	0			2	3
C03									0
C04									0
C05									0
TOTAL	0	0	0	1	0	0	0	2	3
UNIDAD 13									
C07									0
A01N									0
TOTAL	0	0	0	0	0	0	0	0	0
UNIDAD 14									
C08									0
TOTAL	0	0	0	0	0	0	0	0	0
UNIDAD 15									
C09									0
C10									0
C11									0
TOTAL	0	0	0	0	0	0	0	0	0
UNIDAD 16									
C12									0
C13									0
C14									0
TOTAL	0	0	0	0	0	0	0	0	0
UNIDAD 17									
C21									0
C22									0
C23									0
C25									0
C30									0
TOTAL	0	0	0	0	0	0	0	0	0

(Ver CIP pag. 13 a 20)

Tabla II.5.1.1 SOLICITUDES DE MODELOS DE UTILIDAD PUBLICADAS EN 2002 POR CCAA , PROVINCIAS Y CLASES DE LA CIP

U.T.-CLASE	Huesca	Teruel	Zaragoza	Aragón	Oviedo	Asturias	Baleares	Palmas, Las	Tenerife	Canarias
UNIDAD 9										
B41				0		0				0
B42			1	1	1	1	1			0
B43				0		0				0
B44				0		0		1		1
TOTAL	0	0	1	1	1	1	1	1	0	1
UNIDAD 10										
B60			5	5		0		1		1
B61				0		0				0
B62			2	2		0				0
B63				0	1	1				0
B64				0		0				0
TOTAL	0	0	7	7	1	1	0	1	0	1
UNIDAD 11										
B65	1	1	13	15	9	9	3	3	1	4
B66			3	3	2	2		1	1	2
B67				0	1	1				0
B68				0		0				0
TOTAL	1	1	16	18	12	12	3	4	2	6
UNIDAD 12										
C01				0		0				0
C02				0		0			1	1
C03				0		0				0
C04				0		0				0
C05				0		0				0
TOTAL	0	0	0	0	0	0	0	0	1	1
UNIDAD 13										
C07				0		0				0
A01N				0		0				0
TOTAL	0	0	0	0	0	0	0	0	0	0
UNIDAD 14										
C08				0		0				0
TOTAL	0	0	0	0	0	0	0	0	0	0
UNIDAD 15										
C09				0		0				0
C10				0		0				0
C11				0		0				0
TOTAL	0	0	0	0	0	0	0	0	0	0
UNIDAD 16										
C12				0		0				0
C13				0		0				0
C14				0		0				0
TOTAL	0	0	0	0	0	0	0	0	0	0
UNIDAD 17										
C21				0		0				0
C22				0		0				0
C23				0		0				0
C25				0		0				0
C30				0		0				0
TOTAL	0	0	0	0	0	0	0	0	0	0

(Ver CIP pag. 13 a 20)

Tabla II.5.1.1 SOLICITUDES DE MODELOS DE UTILIDAD PUBLICADAS EN 2002 POR CCAA , PROVINCIAS Y CLASES DE LA CIP

U.T.-CLASE	Santander	Cantabria	Albacete	Ciudad Real	Cuenca	Guadalajara	Toledo	Castilla La Mancha
UNIDAD 9								
B41		0						0
B42		0	1	2				3
B43		0						0
B44		0						0
TOTAL	0	0	1	2	0	0	0	3
UNIDAD 10								
B60		0		1			1	2
B61		0						0
B62		0	1					1
B63		0						0
B64		0						0
TOTAL	0	0	1	1	0	0	1	3
UNIDAD 11								
B65		0	3	1		2	2	8
B66		0						0
B67		0						0
B68		0					1	1
TOTAL	0	0	3	1	0	2	3	9
UNIDAD 12								
C01		0						0
C02	1	1						0
C03		0						0
C04		0						0
C05		0						0
TOTAL	1	1	0	0	0	0	0	0
UNIDAD 13								
C07		0						0
A01N		0						0
TOTAL	0	0	0	0	0	0	0	0
UNIDAD 14								
C08		0						0
TOTAL	0	0	0	0	0	0	0	0
UNIDAD 15								
C09		0						0
C10		0						0
C11		0						0
TOTAL	0	0	0	0	0	0	0	0
UNIDAD 16								
C12		0						0
C13		0						0
C14		0						0
TOTAL	0	0	0	0	0	0	0	0
UNIDAD 17								
C21		0						0
C22		0						0
C23		0						0
C25		0						0
C30		0						0
TOTAL	0	0	0	0	0	0	0	0

(Ver CIP pag. 13 a 20)

Tabla II.5.1.1 SOLICITUDES DE MODELOS DE UTILIDAD PUBLICADAS EN 2002 POR CCAA, PROVINCIAS Y CLASES DE LA CIP

U.T.-CLASE	Avila	Burgos	León	Palencia	Salamanca	Segovia	Soria	Valladolid	Zamora	Castilla-León
UNIDAD 9										
B41										0
B42			1							1
B43					1					1
B44										0
TOTAL	0	0	1	0	1	0	0	0	0	2
UNIDAD 10										
B60		2							1	3
B61										0
B62		1						1		2
B63								1		1
B64										0
TOTAL	0	3	0	0	0	0	0	2	1	6
UNIDAD 11										
B65		4	2		1	2		1	1	11
B66										0
B67				1				1		2
B68					1					1
TOTAL	0	4	2	1	2	2	0	2	1	14
UNIDAD 12										
C01										0
C02										0
C03										0
C04										0
C05										0
TOTAL	0	0	0	0	0	0	0	0	0	0
UNIDAD 13										
C07										0
A01N										0
TOTAL	0	0	0	0	0	0	0	0	0	0
UNIDAD 14										
C08										0
TOTAL	0	0	0	0	0	0	0	0	0	0
UNIDAD 15										
C09										0
C10										0
C11										0
TOTAL	0	0	0	0	0	0	0	0	0	0
UNIDAD 16										
C12										0
C13										0
C14										0
TOTAL	0	0	0	0	0	0	0	0	0	0
UNIDAD 17										
C21										0
C22										0
C23										0
C25										0
C30										0
TOTAL	0	0	0	0	0	0	0	0	0	0

(Ver CIP pag. 13 a 20)

Tabla II.5.1.1 SOLICITUDES DE MODELOS DE UTILIDAD PUBLICADAS EN 2002 POR CCAA , PROVINCIAS Y CLASES DE LA CIP

U.T.-CLASE	Barcelona	Girona	Lleida	Tarragona	Cataluña	Alicante	Castellón	Valencia	Comunidad Valenciana
UNIDAD 9									
B41		1			1	1	2		3
B42	8				8	4		1	5
B43	3				3	1			1
B44	5			1	6				0
TOTAL	16	1	0	1	18	6	2	1	9
UNIDAD 10									
B60	33		3	2	38	11		7	18
B61					0				0
B62	19	1	1		21	11		4	15
B63	3	2		2	7	2		1	3
B64	2				2			4	4
TOTAL	57	3	4	4	68	24	0	16	40
UNIDAD 11									
B65	75	10	7	5	97	18	2	29	49
B66	6	2			8	1		2	3
B67	6				6				0
B68					0			1	1
TOTAL	87	12	7	5	111	19	2	32	53
UNIDAD 12									
C01					0				0
C02				1	1				0
C03					0			1	1
C04					0				0
C05			1		1				0
TOTAL	0	0	1	1	2	0	0	1	1
UNIDAD 13									
C07					0				0
A01N					0				0
TOTAL	0	0	0	0	0	0	0	0	0
UNIDAD 14									
C08					0				0
TOTAL	0	0	0	0	0	0	0	0	0
UNIDAD 15									
C09	1				1				0
C10					0				0
C11	1				1				0
TOTAL	2	0	0	0	2	0	0	0	0
UNIDAD 16									
C12	1				1				0
C13					0				0
C14					0				0
TOTAL	1	0	0	0	1	0	0	0	0
UNIDAD 17									
C21					0				0
C22					0				0
C23					0				0
C25					0				0
C30					0				0
TOTAL	0	0	0	0	0	0	0	0	0

(Ver CIP pag. 13 a 20)

Tabla II.5.1.1 SOLICITUDES DE MODELOS DE UTILIDAD PUBLICADAS EN 2002 POR CCAA , PROVINCIAS Y CLASES DE LA CIP

U.T.-CLASE	Badajoz	Cáceres	Extremadura	Coruña	Lugo	Orense	Pontevedra	Galicia
UNIDAD 9								
B41			0					0
B42			0					0
B43			0					0
B44			0					0
TOTAL	0	0	0	0	0	0	0	0
UNIDAD 10								
B60		1	1				1	1
B61			0					0
B62		1	1					0
B63			0					0
B64			0	1			1	2
TOTAL	0	2	2	1	0	0	2	3
UNIDAD 11								
B65	1	1	2	2		1	3	6
B66			0					0
B67			0					0
B68			0					0
TOTAL	1	1	2	2	0	1	3	6
UNIDAD 12								
C01			0					0
C02			0	3				3
C03			0					0
C04			0					0
C05			0					0
TOTAL	0	0	0	3	0	0	0	3
UNIDAD 13								
C07			0					0
A01N			0					0
TOTAL	0	0	0	0	0	0	0	0
UNIDAD 14								
C08			0					0
TOTAL	0	0	0	0	0	0	0	0
UNIDAD 15								
C09			0					0
C10			0					0
C11			0					0
TOTAL	0	0	0	0	0	0	0	0
UNIDAD 16								
C12			0					0
C13			0					0
C14			0					0
TOTAL	0	0	0	0	0	0	0	0
UNIDAD 17								
C21			0					0
C22			0					0
C23			0					0
C25			0					0
C30			0					0
TOTAL	0	0	0	0	0	0	0	0

(Ver CIP pag. 13 a 20)

Tabla II.5.1.1 SOLICITUDES DE MODELOS DE UTILIDAD PUBLICADAS EN 2002 POR CCAA , PROVINCIAS Y CLASES DE LA CIP

U.T.-CLASE	Madrid	Comunidad Madrid	Murcia	Región de Murcia	Navarra	Alava	Guipúzcoa	Vizcaya	País Vasco
UNIDAD 9									
B41		0		0					0
B42	8	8	1	1	1	2	2		4
B43	3	3		0		1			1
B44		0		0				1	1
TOTAL	11	11	1	1	1	3	2	1	6
UNIDAD 10									
B60	11	11	5	5	5	1	2	1	4
B61	2	2		0					0
B62	5	5		0		3		1	4
B63	1	1		0					0
B64		0	1	1				1	1
TOTAL	19	19	6	6	5	4	2	3	9
UNIDAD 11									
B65	61	61	14	14	4	2	6	5	13
B66	1	1	1	1					0
B67	5	5		0	3		2		2
B68	2	2		0					0
TOTAL	69	69	15	15	7	2	8	5	15
UNIDAD 12									
C01		0		0					0
C02		0		0				1	1
C03		0		0					0
C04		0		0					0
C05		0		0					0
TOTAL	0	0	0	0	0	0	0	1	1
UNIDAD 13									
C07		0		0					0
A01N		0		0					0
TOTAL	0	0	0	0	0	0	0	0	0
UNIDAD 14									
C08		0		0					0
TOTAL	0	0	0	0	0	0	0	0	0
UNIDAD 15									
C09		0		0					0
C10		0		0					0
C11		0		0					0
TOTAL	0	0	0	0	0	0	0	0	0
UNIDAD 16									
C12		0		0					0
C13		0		0					0
C14		0		0					0
TOTAL	0	0	0	0	0	0	0	0	0
UNIDAD 17									
C21		0		0					0
C22		0		0					0
C23		0		0					0
C25		0		0					0
C30		0		0					0
TOTAL	0	0	0	0	0	0	0	0	0

(Ver CIP pag. 13 a 20)

Tabla II.5.1.1 SOLICITUDES DE MODELOS DE UTILIDAD PUBLICADAS EN 2002 POR CCAA , PROVINCIAS Y CLASES DE LA CIP

U.T.-CLASE	Logroño	La Rioja	Ceuta y Melilla	No consta	Totales
UNIDAD 9					
B41		0	0		4
B42		0	0		39
B43		0	0		9
B44		0	0		9
TOTAL	0	0	0	0	61
UNIDAD 10					
B60		0	1	1	107
B61		0	0		2
B62		0	0		54
B63		0	0		15
B64		0	0		10
TOTAL	0	0	1	1	188
UNIDAD 11					
B65	5	5	0		315
B66		0	0		21
B67	1	1	0		23
B68		0	0		5
TOTAL	6	6	0	0	364
UNIDAD 12					
C01		0	0		0
C02		0	0		10
C03		0	0		1
C04		0	0		0
C05		0	0		1
TOTAL	0	0	0	0	12
UNIDAD 13					
C07		0	0		0
A01N		0	0		0
TOTAL	0	0	0	0	0
UNIDAD 14					
C08		0	0		0
TOTAL	0	0	0	0	0
UNIDAD 15					
C09		0	0		1
C10		0	0		0
C11		0	0		1
TOTAL	0	0	0	0	2
UNIDAD 16					
C12	1	1	0		2
C13		0	0		0
C14		0	0		0
TOTAL	1	1	0	0	2
UNIDAD 17					
C21		0	0		0
C22		0	0		0
C23		0	0		0
C25		0	0		0
C30		0	0		0
TOTAL	0	0	0	0	0

(Ver CIP pag. 13 a 20)

Tabla II.5.1.1 SOLICITUDES DE MODELOS DE UTILIDAD PUBLICADAS EN 2002 POR CCAA , PROVINCIAS Y CLASES DE LA CIP

U.T.-CLASE	Almería	Cádiz	Córdoba	Granada	Huelva	Jaén	Málaga	Sevilla	Andalucía
UNIDAD 18									
D01									0
D02									0
D03									0
D04									0
D05									0
D06									0
D07									0
TOTAL	0	0	0	0	0	0	0	0	0
UNIDAD 19									
D21									0
B31									0
TOTAL	0	0	0	0	0	0	0	0	0
UNIDAD 20									
E01		1							1
E02							1		1
E03				1	0				1
E04	2	3	2	3	0	1	11	4	26
E05				1	0		3	2	6
E06		1				2	3	5	11
TOTAL	2	5	2	5	0	3	18	11	46
UNIDAD 21									
E21									0
TOTAL	0	0	0	0	0	0	0	0	0
UNIDAD 22									
F01									0
F02									0
F03							1	1	2
F04									0
F15									0
TOTAL	0	0	0	0	0	0	1	1	2
UNIDAD 23									
F16			1	1	0				2
F17									0
TOTAL	0	0	1	1	0	0	0	0	2
UNIDAD 24									
F21	1		1	1	0		1	1	5
F22									0
F23									0
F24			1	1	0			1	3
F25								1	1
F26									0
F27									0
F28									0
TOTAL	1	0	2	2	0	0	1	3	9
UNIDAD 25									
F41				1	0				1
F42			1						1
C06									0
TOTAL	0	0	1	1	0	0	0	0	2
UNIDAD 26									
G01					1			1	2
G02				1	0				1
G03									0
TOTAL	0	0	0	1	1	0	0	1	3

(Ver CIP pag. 13 a 20)

Tabla II.5.1.1 SOLICITUDES DE MODELOS DE UTILIDAD PUBLICADAS EN 2002 POR CCAA , PROVINCIAS Y CLASES DE LA CIP

U.T.-CLASE	Huesca	Teruel	Zaragoza	Aragón	Oviedo	Asturias	Baleares	Palmas, Las	Tenerife	Canarias
UNIDAD 18										
D01				0		0				0
D02				0		0				0
D03				0		0				0
D04				0		0				0
D05				0		0				0
D06	2			2		0				0
D07				0		0				0
TOTAL	2	0	0	2	0	0	0	0	0	0
UNIDAD 19										
D21				0		0				0
B31				0		0				0
TOTAL	0	0	0	0	0	0	0	0	0	0
UNIDAD 20										
E01				0	4	4				0
E02			1	1		0				0
E03			1	1	3	3				0
E04		1	20	21	4	4	2	2		2
E05	1		1	2	2	2				0
E06			1	1		0		2	1	3
TOTAL	1	1	24	26	13	13	2	4	1	5
UNIDAD 21										
E21				0		0				0
TOTAL	0	0	0	0	0	0	0	0	0	0
UNIDAD 22										
F01			1	1		0				0
F02				0		0				0
F03				0		0				0
F04				0		0				0
F15				0		0				0
TOTAL	0	0	1	1	0	0	0	0	0	0
UNIDAD 23										
F16			1	1		0	5			0
F17				0		0				0
TOTAL	0	0	1	1	0	0	5	0	0	0
UNIDAD 24										
F21			2	2		0				0
F22				0		0				0
F23				0		0				0
F24		1		1	3	3		1		1
F25				0		0				0
F26	1			1		0				0
F27				0		0				0
F28				0	2	2				0
TOTAL	1	1	2	4	5	5	0	1	0	1
UNIDAD 25										
F41				0		0				0
F42				0		0				0
C06				0		0				0
TOTAL	0	0	0	0	0	0	0	0	0	0
UNIDAD 26										
G01				0		0				0
G02			2	2		0				0
G03				0		0				0
TOTAL	0	0	2	2	0	0	0	0	0	0

(Ver CIP pag. 13 a 20)

Tabla II.5.1.1 SOLICITUDES DE MODELOS DE UTILIDAD PUBLICADAS EN 2002 POR CCAA , PROVINCIAS Y CLASES DE LA CIP

U.T.-CLASE	Santander	Cantabria	Albacete	Ciudad Real	Cuenca	Guadalajara	Toledo	Castilla La Mancha
UNIDAD 18								
D01		0						0
D02		0						0
D03		0						0
D04		0						0
D05		0						0
D06		0						0
D07		0						0
TOTAL	0	0	0	0	0	0	0	0
UNIDAD 19								
D21		0						0
B31		0						0
TOTAL	0	0	0	0	0	0	0	0
UNIDAD 20								
E01		0		1				1
E02	1	1						0
E03		0	2	1				3
E04	6	6					3	3
E05		0						0
E06	1	1		1			1	2
TOTAL	8	8	2	3	0	0	4	9
UNIDAD 21								
E21		0						0
TOTAL	0	0	0	0	0	0	0	0
UNIDAD 22								
F01		0						0
F02		0						0
F03		0						0
F04		0						0
F15		0						0
TOTAL	0	0	0	0	0	0	0	0
UNIDAD 23								
F16	1	1				1	1	2
F17		0						0
TOTAL	1	1	0	0	0	1	1	2
UNIDAD 24								
F21		0					1	1
F22		0						0
F23		0						0
F24		0				1	1	2
F25		0						0
F26		0						0
F27		0						0
F28		0						0
TOTAL	0	0	0	0	0	1	2	3
UNIDAD 25								
F41		0						0
F42		0						0
C06		0						0
TOTAL	0	0	0	0	0	0	0	0
UNIDAD 26								
G01	1	1						0
G02		0						0
G03		0						0
TOTAL	1	1	0	0	0	0	0	0

(Ver CIP pag. 13 a 20)

Tabla II.5.1.1 SOLICITUDES DE MODELOS DE UTILIDAD PUBLICADAS EN 2002 POR CCAA, PROVINCIAS Y CLASES DE LA CIP

U.T.-CLASE	Avila	Burgos	León	Palencia	Salamanca	Segovia	Soria	Valladolid	Zamora	Castilla-León
UNIDAD 18										
D01										0
D02										0
D03										0
D04										0
D05										0
D06								1		1
D07										0
TOTAL	0	0	0	0	0	0	0	1	0	1
UNIDAD 19										
D21										0
B31										0
TOTAL	0	0	0	0	0	0	0	0	0	0
UNIDAD 20										
E01			1							1
E02										0
E03										0
E04		2	3	1			1	1	1	9
E05		1							1	2
E06			1					4		5
TOTAL	0	3	5	1	0	0	1	5	2	17
UNIDAD 21										
E21										0
TOTAL	0	0	0	0	0	0	0	0	0	0
UNIDAD 22										
F01										0
F02										0
F03										0
F04										0
F15										0
TOTAL	0	0	0	0	0	0	0	0	0	0
UNIDAD 23										
F16				1				1	1	3
F17										0
TOTAL	0	0	0	1	0	0	0	1	1	3
UNIDAD 24										
F21								1		1
F22										0
F23	2									2
F24		1	1		1					3
F25										0
F26										0
F27										0
F28										0
TOTAL	2	1	1	0	1	0	0	1	0	6
UNIDAD 25										
F41										0
F42										0
C06										0
TOTAL	0	0	0	0	0	0	0	0	0	0
UNIDAD 26										
G01							1			1
G02										0
G03										0
TOTAL	0	0	0	0	0	0	1	0	0	1

(Ver CIP pag. 13 a 20)

Tabla II.5.1.1 SOLICITUDES DE MODELOS DE UTILIDAD PUBLICADAS EN 2002 POR CCAA , PROVINCIAS Y CLASES DE LA CIP

U.T.-CLASE	Barcelona	Girona	Lleida	Tarragona	Cataluña	Alicante	Castellón	Valencia	Comunidad Valenciana
UNIDAD 18									
D01					0				0
D02					0				0
D03	1	1			2				0
D04					0				0
D05	1	1			2				0
D06	2				2	1		1	2
D07					0	1			1
TOTAL	4	2	0	0	6	2	0	1	3
UNIDAD 19									
D21	1				1				0
B31					0	1			1
TOTAL	1	0	0	0	1	1	0	0	1
UNIDAD 20									
E01	12		1		13			4	4
E02	2		1	3	6				0
E03	5	1	1	1	8	3		1	4
E04	30	8	1	1	40	13	5	9	27
E05	22			1	23			4	4
E06	9	1	1	2	13	10	1	15	26
TOTAL	80	10	5	8	103	26	6	33	65
UNIDAD 21									
E21					0				0
TOTAL	0	0	0	0	0	0	0	0	0
UNIDAD 22									
F01	1				1				0
F02	1				1	1			1
F03	1	1		1	3			4	4
F04	1	2			3			1	1
F15					0				0
TOTAL	4	3	0	1	8	1	0	5	6
UNIDAD 23									
F16	32	2			34	6	1	5	12
F17	1				1				0
TOTAL	33	2	0	0	35	6	1	5	12
UNIDAD 24									
F21	14	1			15	1		8	9
F22					0	1			1
F23					0		1		1
F24	7	3	1	1	12	1		1	2
F25	1	1			2	2		1	3
F26					0		1		1
F27	2				2		1		1
F28	1				1				0
TOTAL	25	5	1	1	32	5	3	10	18
UNIDAD 25									
F41	1				1			1	1
F42	1				1			1	1
C06					0				0
TOTAL	2	0	0	0	2	0	0	2	2
UNIDAD 26									
G01	5		1		6	1			1
G02	1				1	1		1	2
G03	3		2		5			1	1
TOTAL	9	0	3	0	12	2	0	2	4

(Ver CIP pag. 13 a 20)

Tabla II.5.1.1 SOLICITUDES DE MODELOS DE UTILIDAD PUBLICADAS EN 2002 POR CCAA , PROVINCIAS Y CLASES DE LA CIP

U.T.-CLASE	Badajoz	Cáceres	Extremadura	Coruña	Lugo	Orense	Pontevedra	Galicia
UNIDAD 18								
D01			0					0
D02			0					0
D03			0					0
D04			0					0
D05			0					0
D06			0					0
D07			0					0
TOTAL	0	0	0	0	0	0	0	0
UNIDAD 19								
D21			0					0
B31			0					0
TOTAL	0	0	0	0	0	0	0	0
UNIDAD 20								
E01		1	1	2				2
E02			0				1	1
E03	1		1					0
E04	1	2	3	4	1		6	11
E05			0				1	1
E06			0	1			1	2
TOTAL	2	3	5	7	1	0	9	17
UNIDAD 21								
E21			0					0
TOTAL	0	0	0	0	0	0	0	0
UNIDAD 22								
F01			0				1	1
F02	1		1					0
F03			0					0
F04			0					0
F15			0					0
TOTAL	1	0	1	0	0	0	1	1
UNIDAD 23								
F16			0	1			3	4
F17			0					0
TOTAL	0	0	0	1	0	0	3	4
UNIDAD 24								
F21			0	1			2	3
F22			0					0
F23			0		1			1
F24		1	1	1				1
F25			0	1			2	3
F26			0					0
F27			0					0
F28			0					0
TOTAL	0	1	1	3	1	0	4	8
UNIDAD 25								
F41			0					0
F42			0					0
C06			0					0
TOTAL	0	0	0	0	0	0	0	0
UNIDAD 26								
G01			0	1				1
G02			0				1	1
G03			0				3	3
TOTAL	0	0	0	1	0	0	4	5

(Ver CIP pag. 13 a 20)

Tabla II.5.1.1 SOLICITUDES DE MODELOS DE UTILIDAD PUBLICADAS EN 2002 POR CCAA , PROVINCIAS Y CLASES DE LA CIP

U.T.-CLASE	Madrid	Comunidad Madrid	Murcia	Región de Murcia	Navarra	Alava	Guipúzcoa	Vizcaya	País Vasco
UNIDAD 18									
D01		0		0					0
D02		0		0					0
D03		0		0					0
D04		0		0					0
D05		0		0					0
D06	1	1		0	1		1		1
D07		0		0					0
TOTAL	1	1	0	0	1	0	1	0	1
UNIDAD 19									
D21		0		0					0
B31		0		0					0
TOTAL	0	0	0	0	0	0	0	0	0
UNIDAD 20									
E01	8	8		0	2	1		2	3
E02	5	5	1	1			3		3
E03	2	2		0				1	1
E04	35	35	19	19	2	1	10	1	12
E05	10	10	1	1			3	3	6
E06	8	8	5	5	1	1	8	1	10
TOTAL	68	68	26	26	5	3	24	8	35
UNIDAD 21									
E21		0		0					0
TOTAL	0	0	0	0	0	0	0	0	0
UNIDAD 22									
F01		0		0					0
F02		0		0					0
F03	1	1		0				1	1
F04		0		0					0
F15		0		0					0
TOTAL	1	1	0	0	0	0	0	1	1
UNIDAD 23									
F16	13	13	2	2	1	2	3	1	6
F17	1	1		0					0
TOTAL	14	14	2	2	1	2	3	1	6
UNIDAD 24									
F21	5	5		0	2	1			1
F22		0		0					0
F23		0		0			3		3
F24	5	5	1	1	1		3		3
F25	2	2		0	2	1	1	1	3
F26		0		0					0
F27		0		0					0
F28		0		0	1				0
TOTAL	12	12	1	1	6	2	7	1	10
UNIDAD 25									
F41		0		0					0
F42	2	2		0					0
C06		0		0					0
TOTAL	2	2	0	0	0	0	0	0	0
UNIDAD 26									
G01	7	7		0	4			1	1
G02	4	4		0				1	1
G03	1	1		0					0
TOTAL	12	12	0	0	4	0	0	2	2

(Ver CIP pag. 13 a 20)

Tabla II.5.1.1 SOLICITUDES DE MODELOS DE UTILIDAD PUBLICADAS EN 2002 POR CCAA , PROVINCIAS Y CLASES DE LA CIP

U.T.-CLASE	Logroño	La Rioja	Ceuta y Melilla	No consta	Totales
UNIDAD 18					
D01		0	0		0
D02		0	0		0
D03		0	0		2
D04		0	0		0
D05		0	0		2
D06		0	0		10
D07		0	0		1
TOTAL	0	0	0	0	15
UNIDAD 19					
D21		0	0		1
B31		0	0		1
TOTAL	0	0	0	0	2
UNIDAD 20					
E01		0	0		40
E02		0	0		19
E03		0	0		24
E04	2	2	0		224
E05		0	0		57
E06		0	0		88
TOTAL	2	2	0	0	452
UNIDAD 21					
E21		0	0		0
TOTAL	0	0	0	0	0
UNIDAD 22					
F01		0	0		3
F02		0	0		3
F03		0	0		11
F04		0	0		4
F15		0	0		0
TOTAL	0	0	0	0	21
UNIDAD 23					
F16	1	1	0		87
F17		0	0		2
TOTAL	1	1	0	0	89
UNIDAD 24					
F21		0	0		44
F22		0	0		1
F23		0	0		7
F24		0	0		39
F25		0	0		16
F26		0	0		2
F27		0	0		3
F28		0	0		4
TOTAL	0	0	0	0	116
UNIDAD 25					
F41		0	0		3
F42		0	0		5
C06		0	0		0
TOTAL	0	0	0	0	8
UNIDAD 26					
G01		0	0		24
G02		0	0		12
G03		0	0		10
TOTAL	0	0	0	0	46

(Ver CIP pag. 13 a 20)

Tabla II.5.1.1 SOLICITUDES DE MODELOS DE UTILIDAD PUBLICADAS EN 2002 POR CCAA , PROVINCIAS Y CLASES DE LA CIP

U.T.-CLASE	Almería	Cádiz	Córdoba	Granada	Huelva	Jaén	Málaga	Sevilla	Andalucía
UNIDAD 27									
G04									0
G05							1		1
G06									0
G07								1	1
G08			1	2	1	1	1		6
TOTAL	0	0	1	2	1	1	2	1	8
UNIDAD 28									
G09		3	1				2	2	8
G10				1	0				1
G11									0
G12									0
TOTAL	0	3	1	1	0	0	2	2	9
UNIDAD 29									
G21									0
TOTAL	0	0	0	0	0	0	0	0	0
UNIDAD 30									
H01			1	1	0				2
H02									0
H05									0
TOTAL	0	0	1	1	0	0	0	0	2
UNIDAD 31									
H03									0
H04		1					3	1	5
TOTAL	0	1	0	0	0	0	3	1	5
UNIDAD 32									
TOTAL									
T.TOTALES	12	23	17	35	4	12	49	47	199

(Ver CIP pag. 13 a 20)

Tabla II.5.1.1 SOLICITUDES DE MODELOS DE UTILIDAD PUBLICADAS EN 2002 POR CCAA , PROVINCIAS Y CLASES DE LA CIP

U.T.-CLASE	Huesca	Teruel	Zaragoza	Aragón	Oviedo	Asturias	Baleares	Palmas, Las	Tenerife	Canarias
UNIDAD 27										
G04				0		0		1		1
G05				0		0				0
G06				0		0		1		1
G07	1		1	2	1	1	1			0
G08				0		0			1	1
TOTAL	1	0	1	2	1	1	1	2	1	3
UNIDAD 28										
G09			1	1	1	1		1		1
G10				0	2	2	1			0
G11				0		0				0
G12				0		0				0
TOTAL	0	0	1	1	3	3	1	1	0	1
UNIDAD 29										
G21				0		0				0
TOTAL	0	0	0	0	0	0	0	0	0	0
UNIDAD 30										
H01			1	1		0		1		1
H02				0	1	1				0
H05				0		0				0
TOTAL	0	0	1	1	1	1	0	1	0	1
UNIDAD 31										
H03				0		0				0
H04			1	1		0	1		1	1
TOTAL	0	0	1	1	0	0	1	0	1	1
UNIDAD 32										
TOTAL						0				
T.TOTALES	8	6	105	119	50	50	26	27	14	41

(Ver CIP pag. 13 a 20)

Tabla II.5.1.1 SOLICITUDES DE MODELOS DE UTILIDAD PUBLICADAS EN 2002 POR CCAA , PROVINCIAS Y CLASES DE LA CIP

U.T.-CLASE	Santander	Cantabria	Albacete	Ciudad Real	Cuenca	Guadalajara	Toledo	Castilla La Mancha
UNIDAD 27								
G04		0						0
G05		0						0
G06		0						0
G07		0			4		3	7
G08		0						0
TOTAL	0	0	0	0	4	0	3	7
UNIDAD 28								
G09	1	1	1					1
G10		0						0
G11		0						0
G12		0						0
TOTAL	1	1	1	0	0	0	0	1
UNIDAD 29								
G21		0						0
TOTAL	0	0	0	0	0	0	0	0
UNIDAD 30								
H01		0			1		1	2
H02		0				1	1	2
H05		0						0
TOTAL	0	0	0	0	1	1	2	4
UNIDAD 31								
H03		0						0
H04		0					1	1
TOTAL	0	0	0	0	0	0	1	1
UNIDAD 32								
TOTAL								0
T.TOTALES	19	19	23	13	9	7	22	74

(Ver CIP pag. 13 a 20)

Tabla II.5.1.1 SOLICITUDES DE MODELOS DE UTILIDAD PUBLICADAS EN 2002 POR CCAA, PROVINCIAS Y CLASES DE LA CIP

U.T.-CLASE	Avila	Burgos	León	Palencia	Salamanca	Segovia	Soria	Valladolid	Zamora	Castilla-León
UNIDAD 27										
G04										0
G05										0
G06										0
G07			1							1
G08										0
TOTAL	0	0	1	0	0	0	0	0	0	1
UNIDAD 28										
G09		1				1				2
G10		2								2
G11										0
G12										0
TOTAL	0	3	0	0	0	1	0	0	0	4
UNIDAD 29										
G21										0
TOTAL	0	0	0	0	0	0	0	0	0	0
UNIDAD 30										
H01		1								1
H02		1	1	1						3
H05										0
TOTAL	0	2	1	1	0	0	0	0	0	4
UNIDAD 31										
H03										0
H04		1					1			2
TOTAL	0	1	0	0	0	0	1	0	0	2
UNIDAD 32										
TOTAL										0
T.TOTALES	3	20	15	6	5	3	4	17	6	79

(Ver CIP pag. 13 a 20)

Tabla II.5.1.1 SOLICITUDES DE MODELOS DE UTILIDAD PUBLICADAS EN 2002 POR CCAA , PROVINCIAS Y CLASES DE LA CIP

U.T.-CLASE	Barcelona	Girona	Lleida	Tarragona	Cataluña	Alicante	Castellón	Valencia	Comunidad Valenciana
UNIDAD 27									
G04	1				1				0
G05	5				5				0
G06	1				1	2		1	3
G07	12	1			13			4	4
G08	3				3				0
TOTAL	22	1	0	0	23	2	0	5	7
UNIDAD 28									
G09	20		1		21	2		1	3
G10	1				1			2	2
G11	3				3				0
G12					0				0
TOTAL	24	0	1	0	25	2	0	3	5
UNIDAD 29									
G21					0				0
TOTAL	0	0	0	0	0	0	0	0	0
UNIDAD 30									
H01	9			7	16	2		7	9
H02	15	2		5	22	5		6	11
H05	1			2	3				0
TOTAL	25	2	0	14	41	7	0	13	20
UNIDAD 31									
H03					0				0
H04	7				7	3		1	4
TOTAL	7	0	0	0	7	3	0	1	4
UNIDAD 32									
TOTAL					0				0
T.TOTALES	652	62	36	44	794	222	31	225	478

(Ver CIP pag. 13 a 20)

Tabla II.5.1.1 SOLICITUDES DE MODELOS DE UTILIDAD PUBLICADAS EN 2002 POR CCAA , PROVINCIAS Y CLASES DE LA CIP

U.T.-CLASE	Badajoz	Cáceres	Extremadura	Coruña	Lugo	Orense	Pontevedra	Galicia
UNIDAD 27								
G04			0	1				1
G05			0					0
G06			0					0
G07			0					0
G08			0					0
TOTAL	0	0	0	1	0	0	0	1
UNIDAD 28								
G09			0	2				2
G10			0				1	1
G11			0					0
G12			0					0
TOTAL	0	0	0	2	0	0	1	3
UNIDAD 29								
G21			0					0
TOTAL	0	0	0	0	0	0	0	0
UNIDAD 30								
H01			0	2				2
H02			0					0
H05			0					0
TOTAL	0	0	0	2	0	0	0	2
UNIDAD 31								
H03			0					0
H04			0	1				1
TOTAL	0	0	0	1	0	0	0	1
UNIDAD 32								
TOTAL			0					0
T.TOTALES	8	8	16	39	5	11	38	93

(Ver CIP pag. 13 a 20)

Tabla II.5.1.1 SOLICITUDES DE MODELOS DE UTILIDAD PUBLICADAS EN 2002 POR CCAA , PROVINCIAS Y CLASES DE LA CIP

U.T.-CLASE	Madrid	Comunidad Madrid	Murcia	Región de Murcia	Navarra	Alava	Guipúzcoa	Vizcaya	País Vasco
UNIDAD 27									
G04	2	2		0					0
G05	1	1		0					0
G06	5	5		0					0
G07	3	3	1	1					0
G08	2	2	1	1		1			1
TOTAL	13	13	2	2	0	1	0	0	1
UNIDAD 28									
G09	19	19	2	2	2		2	3	5
G10	3	3		0					0
G11	1	1		0					0
G12		0		0					0
TOTAL	23	23	2	2	2	0	2	3	5
UNIDAD 29									
G21		0		0					0
TOTAL	0	0	0	0	0	0	0	0	0
UNIDAD 30									
H01	3	3		0	1			1	1
H02	8	8	1	1	1			2	2
H05		0		0			2		2
TOTAL	11	11	1	1	2	0	2	3	5
UNIDAD 31									
H03	1	1		0	1				0
H04	3	3		0			1	1	2
TOTAL	4	4	0	0	1	0	1	1	2
UNIDAD 32									
TOTAL		0		0					0
T.TOTALES	404	404	106	106	47	27	83	44	154

(Ver CIP pag. 13 a 20)

Tabla II.5.1.1 SOLICITUDES DE MODELOS DE UTILIDAD PUBLICADAS EN 2002 POR CCAA , PROVINCIAS Y CLASES DE LA CIP

U.T.-CLASE	Logroño	La Rioja	Ceuta y Melilla	No consta	Totales
UNIDAD 27					
G04		0	0		5
G05		0	0		7
G06		0	0		10
G07		0	0		34
G08		0	0		14
TOTAL	0	0	0	0	70
UNIDAD 28					
G09		0	0	1	70
G10		0	0		13
G11	1	1	0		5
G12		0	0		0
TOTAL	1	1	0	1	88
UNIDAD 29					
G21		0	0		0
TOTAL	0	0	0	0	0
UNIDAD 30					
H01		0	0		39
H02		0	0		51
H05		0	0		5
TOTAL	0	0	0	0	95
UNIDAD 31					
H03		0	0		2
H04		0	0		28
TOTAL	0	0	0	0	30
UNIDAD 32					
TOTAL		0	0		0
T.TOTALES	41	41	2	2	2.744

(Ver CIP pag. 13 a 20)

**Tabla II.5.1.2 SOLICITUDES DE MODELOS DE UTILIDAD PUBLICADAS EN 2002
POR CCAA Y SECCIONES DE LA CIP**

COMUNIDADES AUTONOMAS	A	B	C	D	E	F	G	H	Total
	Necesidades Corrientes de la vida	Técnicas Industriales diversas; Transporte	Química; Metalurgia	Textiles; Papel	Construccio- nes fijas	Mecánica; Iluminación; Calefacción; Armamento; Voladura	Física	Electricida d	
ANDALUCIA	58	50	3	0	45	16	20	7	199
ARAGON	42	36	0	2	26	6	5	2	119
ASTURIAS (Principado)	10	18	0	0	13	4	4	1	50
BALEARES (Islas)	9	7	0	0	2	5	2	1	26
CANARIAS	18	10	1	0	5	1	4	2	41
CANTABRIA	4	3	1	0	8	1	2	0	19
CASTILLA LA MANCHA	26	21	0	0	9	5	8	5	74
CASTILLA Y LEON	15	25	0	1	17	9	6	6	79
CATALUÑA	246	248	5	7	103	77	60	48	794
COMUNIDAD VALENCIANA	201	130	1	3	65	38	16	24	478
EXTREMADURA	5	4	0	0	5	2	0	0	16
GALICIA	24	24	3	0	17	13	9	3	93
MADRID	133	110	0	1	68	29	48	15	404
MURCIA (Región de)	40	32	0	0	26	3	4	1	106
NAVARRA (Comunidad Foral)	7	18	0	1	5	7	6	3	47
PAIS VASCO	45	40	1	1	35	17	8	7	154
RIOJA (LA)	24	12	1	0	2	1	1	0	41
CEUTA Y MELILLA	0	2	0	0	0	0	0	0	2
NO CONSTA	0	1	0	0	0	0	1	0	2
TOTAL	907	791	16	16	451	234	204	125	2.744

(Ver CIP pag. 13 a 20)

Nota: Las solicitudes que se contabilizan son las realizadas por los residentes en España.

Tabla II.5.2.1 CONCESIONES DE MODELOS DE UTILIDAD PUBLICADAS EN 2002 POR CCAA , PROVINCIAS Y CLASES DE LA CIP

U.T.-CLASE	Almería	Cádiz	Córdoba	Granada	Huelva	Jaén	Málaga	Sevilla	Andalucía
UNIDAD 1									
A01	4	4	2	1	1	3	1		16
TOTAL	4	4	2	1	1	3	1	0	16
UNIDAD 2									
A21		1					1		2
A22					1				1
A23									0
A24			1						1
TOTAL	0	1	1	0	1	0	1	0	4
UNIDAD 3									
A41				1				1	2
A42				1				1	2
A43								1	1
A44		1		1				1	3
A45		1			1	1	3	3	9
A46									0
A47	1	6	1	2		3	3	4	20
TOTAL	1	8	1	5	1	4	6	11	37
UNIDAD 4									
A61	2	2		1		1	6	1	13
A62									0
A63			1	2			2		5
TOTAL	2	2	1	3	0	1	8	1	18
UNIDAD 5									
A61K									0
TOTAL	0	0	0	0	0	0	0	0	0
UNIDAD 6									
B01									0
B02									0
B03									0
B04									0
B05	2							1	3
B06									0
B07									0
B08								1	1
B09									0
TOTAL	2	0	0	0	0	0	0	2	4
UNIDAD 7									
B21									0
B22									0
B23									0
TOTAL	0	0	0	0	0	0	0	0	0
UNIDAD 8									
B24									0
B25			3			1			4
B26			1					1	2
B27			1						1
B28									0
B29									0
B30									0
B32									0
TOTAL	0	0	5	0	0	1	0	1	7

Tabla II.5.2.1 CONCESIONES DE MODELOS DE UTILIDAD PUBLICADAS EN 2002 POR CCAA , PROVINCIAS Y CLASES DE LA CIP

U.T.-CLASE	Huesca	Teruel	Zaragoza	Aragón	Oviedo	Asturias	Baleares	Palmas, Las	Tenerife	Canarias
UNIDAD 1										
A01	1		4	5		0	4	1	1	2
TOTAL	1	0	4	5	0	0	4	1	1	2
UNIDAD 2										
A21	1		2	3		0				0
A22				0		0				0
A23				0		0				0
A24				0		0			1	1
TOTAL	1	0	2	3	0	0	0	0	1	1
UNIDAD 3										
A41			1	1		0		1		1
A42				0		0				0
A43			1	1		0	1	1		1
A44				0		0	3			0
A45			3	3	1	1	1	1		1
A46				0		0		1		1
A47		1	12	13	5	5	6	5	4	9
TOTAL	0	1	17	18	6	6	11	9	4	13
UNIDAD 4										
A61			7	7	2	2	2	1		1
A62				0		0				0
A63		1		1	1	1			1	1
TOTAL	0	1	7	8	3	3	2	1	1	2
UNIDAD 5										
A61K				0		0				0
TOTAL	0	0	0	0	0	0	0	0	0	0
UNIDAD 6										
B01				0		0				0
B02			2	2		0	1			0
B03				0		0				0
B04				0		0				0
B05				0		0		1		1
B06				0		0				0
B07				0		0				0
B08				0	1	1				0
B09				0		0				0
TOTAL	0	0	2	2	1	1	1	1	0	1
UNIDAD 7										
B21			1	1		0				0
B22				0	1	1				0
B23	1			1		0				0
TOTAL	1	0	1	2	1	1	0	0	0	0
UNIDAD 8										
B24			1	1		0				0
B25		1		1		0	1			0
B26				0	1	1			1	1
B27		1		1		0				0
B28			1	1	1	1				0
B29				0		0				0
B30				0		0		1		1
B32				0		0				0
TOTAL	0	2	2	4	2	2	1	1	1	2

Tabla II.5.2.1 CONCESIONES DE MODELOS DE UTILIDAD PUBLICADAS EN 2002 POR CCAA , PROVINCIAS Y CLASES DE LA CIP

U.T.-CLASE	Santander	Cantabria	Albacete	Ciudad Real	Cuenca	Guadalajara	Toledo	Castilla La Mancha
UNIDAD 1								
A01		0	8	1	1	1		11
TOTAL	0	0	8	1	1	1	0	11
UNIDAD 2								
A21		0						0
A22		0						0
A23		0						0
A24		0						0
TOTAL	0	0	0	0	0	0	0	0
UNIDAD 3								
A41	1	1						0
A42		0						0
A43		0	1					1
A44		0						0
A45	1	1						0
A46	2	2						0
A47		0	2		2		5	9
TOTAL	4	4	3	0	2	0	5	10
UNIDAD 4								
A61	2	2	4	1				5
A62		0						0
A63		0						0
TOTAL	2	2	4	1	0	0	0	5
UNIDAD 5								
A61K		0						0
TOTAL	0	0	0	0	0	0	0	0
UNIDAD 6								
B01		0		1				1
B02		0		1				1
B03		0						0
B04		0						0
B05		0						0
B06		0						0
B07		0						0
B08		0						0
B09		0						0
TOTAL	0	0	0	2	0	0	0	2
UNIDAD 7								
B21		0						0
B22		0						0
B23		0						0
TOTAL	0	0	0	0	0	0	0	0
UNIDAD 8								
B24		0						0
B25		0						0
B26		0	2	1				3
B27		0						0
B28		0						0
B29		0						0
B30		0						0
B32		0						0
TOTAL	0	0	2	1	0	0	0	3

Tabla II.5.2.1 CONCESIONES DE MODELOS DE UTILIDAD PUBLICADAS EN 2002 POR CCAA , PROVINCIAS Y CLASES DE LA CIP

U.T.-CLASE	Avila	Burgos	León	Palencia	Salamanca	Segovia	Soria	Valladolid	Zamora	Castilla-León
UNIDAD 1										
A01			3						1	4
TOTAL	0	0	3	0	0	0	0	0	1	4
UNIDAD 2										
A21										0
A22										0
A23										0
A24										0
TOTAL	0	0	0	0	0	0	0	0	0	0
UNIDAD 3										
A41										0
A42										0
A43										0
A44										0
A45							1			1
A46			1							1
A47		2	2		1			1	1	7
TOTAL	0	2	3	0	1	0	1	1	1	9
UNIDAD 4										
A61	1									1
A62		1								1
A63			1					3	1	5
TOTAL	1	1	1	0	0	0	0	3	1	7
UNIDAD 5										
A61K										0
TOTAL	0	0	0	0	0	0	0	0	0	0
UNIDAD 6										
B01										0
B02										0
B03										0
B04										0
B05										0
B06										0
B07										0
B08										0
B09										0
TOTAL	0	0	0	0	0	0	0	0	0	0
UNIDAD 7										
B21										0
B22										0
B23										0
TOTAL	0	0	0	0	0	0	0	0	0	0
UNIDAD 8										
B24										0
B25								1		1
B26								1		1
B27										0
B28			4	2						6
B29										0
B30										0
B32										0
TOTAL	0	0	4	2	0	0	0	2	0	8

Tabla II.5.2.1 CONCESIONES DE MODELOS DE UTILIDAD PUBLICADAS EN 2002 POR CCAA , PROVINCIAS Y CLASES DE LA CIP

U.T.-CLASE	Barcelona	Girona	Lleida	Tarragona	Cataluña	Alicante	Castellón	Valencia	Comunidad Valenciana
UNIDAD 1									
A01	22	1	4	1	28	7	2	3	12
TOTAL	22	1	4	1	28	7	2	3	12
UNIDAD 2									
A21					0			1	1
A22	5	2			7				0
A23	3	1			4	1		4	5
A24	3				3			3	3
TOTAL	11	3	0	0	14	1	0	8	9
UNIDAD 3									
A41	12		1		13	1		2	3
A42	3				3				0
A43	5		1		6	38			38
A44	10	1			11	6		1	7
A45	20			1	21	4		3	7
A46	5		1	1	7				0
A47	96	5	5	5	111	31	11	33	75
TOTAL	151	6	8	7	172	80	11	39	130
UNIDAD 4									
A61	37		2	1	40	5		8	13
A62	1				1			1	1
A63	17	1	1		19	21	2	5	28
TOTAL	55	1	3	1	60	26	2	14	42
UNIDAD 5									
A61K					0				0
TOTAL	0	0	0	0	0	0	0	0	0
UNIDAD 6									
B01	5				5			3	3
B02	1		1		2				0
B03	1				1				0
B04					0				0
B05	3				3	4			4
B06					0				0
B07					0				0
B08	1				1				0
B09					0				0
TOTAL	11	0	1	0	12	4	0	3	7
UNIDAD 7									
B21	2	3			5		1		1
B22					0				0
B23	2				2		1		1
TOTAL	4	3	0	0	7	0	2	0	2
UNIDAD 8									
B24	2				2	1	1	1	3
B25	6	1			7			1	1
B26	7		1	1	9	1			1
B27	2				2			3	3
B28	2				2		2	1	3
B29	2	1			3				0
B30					0		2		2
B32	4				4				0
TOTAL	25	2	1	1	29	2	5	6	13

Tabla II.5.2.1 CONCESIONES DE MODELOS DE UTILIDAD PUBLICADAS EN 2002 POR CCAA , PROVINCIAS Y CLASES DE LA CIP

U.T.-CLASE	Badajoz	Cáceres	Extremadura	Coruña	Lugo	Orense	Pontevedra	Galicia
UNIDAD 1								
A01	2	1	3	2		2	3	7
TOTAL	2	1	3	2	0	2	3	7
UNIDAD 2								
A21			0					0
A22			0	1				1
A23			0	1				1
A24			0			1		1
TOTAL	0	0	0	2	0	1	0	3
UNIDAD 3								
A41			0					0
A42			0					0
A43			0					0
A44			0					0
A45			0					0
A46			0					0
A47			0	2	1	2	4	9
TOTAL	0	0	0	2	1	2	4	9
UNIDAD 4								
A61			0				2	2
A62			0	1				1
A63			0				1	1
TOTAL	0	0	0	1	0	0	3	4
UNIDAD 5								
A61K			0					0
TOTAL	0	0	0	0	0	0	0	0
UNIDAD 6								
B01			0				1	1
B02			0					0
B03			0					0
B04			0					0
B05			0	1			1	2
B06			0					0
B07			0					0
B08			0					0
B09			0					0
TOTAL	0	0	0	1	0	0	2	3
UNIDAD 7								
B21			0					0
B22			0					0
B23			0					0
TOTAL	0	0	0	0	0	0	0	0
UNIDAD 8								
B24			0					0
B25			0	1			1	2
B26			0					0
B27			0					0
B28			0			3		3
B29			0					0
B30			0					0
B32			0					0
TOTAL	0	0	0	1	0	3	1	5

Tabla II.5.2.1 CONCESIONES DE MODELOS DE UTILIDAD PUBLICADAS EN 2002 POR CCAA , PROVINCIAS Y CLASES DE LA CIP

U.T.-CLASE	Madrid	Comunidad Madrid	Murcia	Región de Murcia	Navarra	Alava	Guipúzcoa	Vizcaya	País Vasco
UNIDAD 1									
A01	10	10	9	9	3		1		1
TOTAL	10	10	9	9	3	0	1	0	1
UNIDAD 2									
A21	1	1		0	1				0
A22	1	1		0					0
A23	1	1	1	1			1		1
A24		0	1	1			1		1
TOTAL	3	3	2	2	1	0	2	0	2
UNIDAD 3									
A41	8	8		0	1				0
A42		0	2	2			1		1
A43	6	6		0			1		1
A44	5	5	1	1					0
A45	7	7	4	4	1			2	2
A46	1	1		0					0
A47	55	55	16	16	4	4	16	7	27
TOTAL	82	82	23	23	6	4	18	9	31
UNIDAD 4									
A61	20	20	2	2	1		2	1	3
A62	2	2		0					0
A63	18	18	6	6		2		3	5
TOTAL	40	40	8	8	1	2	2	4	8
UNIDAD 5									
A61K		0		0					0
TOTAL	0	0	0	0	0	0	0	0	0
UNIDAD 6									
B01	2	2	1	1	1				0
B02		0		0			1		1
B03		0		0					0
B04		0		0					0
B05	1	1	1	1					0
B06		0		0					0
B07		0		0					0
B08		0	1	1					0
B09		0		0					0
TOTAL	3	3	3	3	1	0	1	0	1
UNIDAD 7									
B21		0		0				1	1
B22		0		0		1			1
B23		0		0	1	1	1		2
TOTAL	0	0	0	0	1	2	1	1	4
UNIDAD 8									
B24		0		0					0
B25	1	1	1	1		1	5	1	7
B26	3	3	3	3	1	1	1		2
B27	2	2	1	1					0
B28		0		0					0
B29		0		0					0
B30		0		0					0
B32		0		0					0
TOTAL	6	6	5	5	1	2	6	1	9

Tabla II.5.2.1 CONCESIONES DE MODELOS DE UTILIDAD PUBLICADAS EN 2002 POR CCAA , PROVINCIAS Y CLASES DE LA CIP

U.T.-CLASE	Logroño	La Rioja	Ceuta y Melilla	No consta	Totales
UNIDAD 1					
A01	3	3	0	1	119
TOTAL	3	3	0	1	119
UNIDAD 2					
A21		0	0		8
A22		0	0		10
A23		0	0		13
A24		0	0		11
TOTAL	0	0	0	0	42
UNIDAD 3					
A41	1	1	0		31
A42		0	0		8
A43	5	5	0		61
A44		0	0		30
A45	1	1	0		60
A46		0	0		12
A47	8	8	0	1	375
TOTAL	15	15	0	1	577
UNIDAD 4					
A61	2	2	0		116
A62		0	0		6
A63		0	0		90
TOTAL	2	2	0	0	212
UNIDAD 5					
A61K		0	0		0
TOTAL	0	0	0	0	0
UNIDAD 6					
B01	1	1	0		15
B02		0	0		7
B03		0	0		1
B04		0	0		0
B05		0	0		15
B06		0	0		0
B07		0	0		0
B08		0	0		4
B09		0	0		0
TOTAL	1	1	0	0	42
UNIDAD 7					
B21		0	0		8
B22		0	0		2
B23		0	0		7
TOTAL	0	0	0	0	17
UNIDAD 8					
B24		0	0		6
B25	1	1	0		27
B26		0	0		27
B27		0	0		10
B28	1	1	0		17
B29		0	0		3
B30		0	0		3
B32		0	0		4
TOTAL	2	2	0	0	97

Tabla II.5.2.1 CONCESIONES DE MODELOS DE UTILIDAD PUBLICADAS EN 2002 POR CCAA , PROVINCIAS Y CLASES DE LA CIP

U.T.-CLASE	Almería	Cádiz	Córdoba	Granada	Huelva	Jaén	Málaga	Sevilla	Andalucía
UNIDAD 9									
B41									0
B42		3		1				2	6
B43									0
B44				1			1		2
TOTAL	0	3	0	2	0	0	1	2	8
UNIDAD 10									
B60		2		3	1	1	3	2	12
B61									0
B62	2	1		1		1		2	7
B63				1				1	2
B64									0
TOTAL	2	3	0	5	1	2	3	5	21
UNIDAD 11									
B65	2	3	4	2	2			1	14
B66				1			1		2
B67							1	1	2
B68									0
TOTAL	2	3	4	3	2	0	2	2	18
UNIDAD 12									
C01									0
C02				1					1
C03									0
C04									0
C05									0
TOTAL	0	0	0	1	0	0	0	0	1
UNIDAD 13									
C07									0
A01N									0
TOTAL	0	0	0	0	0	0	0	0	0
UNIDAD 14									0
C08									0
TOTAL	0	0	0	0	0	0	0	0	0
UNIDAD 15									0
C09									0
C10									0
C11				2					2
TOTAL	0	0	0	2	0	0	0	0	2
UNIDAD 16									
C12									0
C13									0
C14									0
TOTAL	0	0	0	0	0	0	0	0	0
UNIDAD 17									
C21									0
C22									0
C23									0
C25									0
C30									0
TOTAL	0	0	0	0	0	0	0	0	0

Tabla II.5.2.1 CONCESIONES DE MODELOS DE UTILIDAD PUBLICADAS EN 2002 POR CCAA , PROVINCIAS Y CLASES DE LA CIP

U.T.-CLASE	Huesca	Teruel	Zaragoza	Aragón	Oviedo	Asturias	Baleares	Palmas, Las	Tenerife	Canarias
UNIDAD 9										
B41				0		0				0
B42				0		0	1		1	1
B43				0		0				0
B44				0		0		1		1
TOTAL	0	0	0	0	0	0	1	1	1	2
UNIDAD 10										
B60			5	5		0		1		1
B61				0		0				0
B62			1	1	1	1	1		1	1
B63				0	1	1	1			0
B64				0		0				0
TOTAL	0	0	6	6	2	2	2	1	1	2
UNIDAD 11										
B65	1	2	9	12	6	6	3	2		2
B66			3	3		0			1	1
B67				0	1	1				0
B68				0		0				0
TOTAL	1	2	12	15	7	7	3	2	1	3
UNIDAD 12										
C01				0		0				0
C02				0		0				0
C03				0		0				0
C04				0		0				0
C05				0		0				0
TOTAL	0	0	0	0	0	0	0	0	0	0
UNIDAD 13										
C07				0		0				0
A01N				0		0				0
TOTAL	0	0	0	0	0	0	0	0	0	0
UNIDAD 14										
C08				0		0				0
TOTAL	0	0	0	0	0	0	0	0	0	0
UNIDAD 15										
C09				0		0				0
C10				0		0				0
C11				0		0				0
TOTAL	0	0	0	0	0	0	0	0	0	0
UNIDAD 16										
C12				0		0				0
C13				0		0				0
C14				0		0				0
TOTAL	0	0	0	0	0	0	0	0	0	0
UNIDAD 17										
C21				0		0				0
C22				0		0				0
C23				0		0				0
C25				0		0				0
C30				0		0				0
TOTAL	0	0	0	0	0	0	0	0	0	0

Tabla II.5.2.1 CONCESIONES DE MODELOS DE UTILIDAD PUBLICADAS EN 2002 POR CCAA , PROVINCIAS Y CLASES DE LA CIP

U.T.-CLASE	Santander	Cantabria	Albacete	Ciudad Real	Cuenca	Guadalajara	Toledo	Castilla La Mancha
UNIDAD 9								
B41		0						0
B42	1	1	1	2				3
B43		0						0
B44		0						0
TOTAL	1	1	1	2	0	0	0	3
UNIDAD 10								
B60		0					1	1
B61		0						0
B62		0	2					2
B63		0						0
B64		0						0
TOTAL	0	0	2	0	0	0	1	3
UNIDAD 11								
B65	3	3	2	2		1	1	6
B66		0						0
B67		0						0
B68		0					1	1
TOTAL	3	3	2	2	0	1	2	7
UNIDAD 12								
C01		0						0
C02		0						0
C03		0						0
C04		0						0
C05		0						0
TOTAL	0	0	0	0	0	0	0	0
UNIDAD 13								
C07		0						0
A01N		0						0
TOTAL	0	0	0	0	0	0	0	0
UNIDAD 14								
C08		0						0
TOTAL	0	0	0	0	0	0	0	0
UNIDAD 15								
C09		0						0
C10		0						0
C11		0						0
TOTAL	0	0	0	0	0	0	0	0
UNIDAD 16								
C12		0						0
C13		0						0
C14		0						0
TOTAL	0	0	0	0	0	0	0	0
UNIDAD 17								
C21		0						0
C22		0						0
C23		0						0
C25		0						0
C30		0						0
TOTAL	0	0	0	0	0	0	0	0

Tabla II.5.2.1 CONCESIONES DE MODELOS DE UTILIDAD PUBLICADAS EN 2002 POR CCAA , PROVINCIAS Y CLASES DE LA CIP

U.T.-CLASE	Avila	Burgos	León	Palencia	Salamanca	Segovia	Soria	Valladolid	Zamora	Castilla-León
UNIDAD 9										
B41										0
B42			1							1
B43					1					1
B44										0
TOTAL	0	0	1	0	1	0	0	0	0	2
UNIDAD 10										
B60									1	1
B61										0
B62		1			1					2
B63								1		1
B64										0
TOTAL	0	1	0	0	1	0	0	1	1	4
UNIDAD 11										
B65		3	2		1	2		1	1	10
B66								1		1
B67				1				1		2
B68										0
TOTAL	0	3	2	1	1	2	0	3	1	13
UNIDAD 12										
C01										0
C02										0
C03										0
C04										0
C05										0
TOTAL	0	0	0	0	0	0	0	0	0	0
UNIDAD 13										
C07										0
A01N										0
TOTAL	0	0	0	0	0	0	0	0	0	0
UNIDAD 14										
C08										0
TOTAL	0	0	0	0	0	0	0	0	0	0
UNIDAD 15										
C09										0
C10										0
C11										0
TOTAL	0	0	0	0	0	0	0	0	0	0
UNIDAD 16										
C12										0
C13										0
C14										0
TOTAL	0	0	0	0	0	0	0	0	0	0
UNIDAD 17										
C21										0
C22										0
C23										0
C25										0
C30										0
TOTAL	0	0	0	0	0	0	0	0	0	0

Tabla II.5.2.1 CONCESIONES DE MODELOS DE UTILIDAD PUBLICADAS EN 2002 POR CCAA , PROVINCIAS Y CLASES DE LA CIP

U.T.-CLASE	Barcelona	Girona	Lleida	Tarragona	Cataluña	Alicante	Castellón	Valencia	Comunidad Valenciana
UNIDAD 9									
B41	1	2			3	1	1		2
B42	10				10	4			4
B43	3				3				0
B44	2				2	1			1
TOTAL	16	2	0	0	18	6	1	0	7
UNIDAD 10									
B60	29		2	2	33	12		6	18
B61		1			1				0
B62	20	1	1		22	11	1	5	17
B63	4	1		2	7	3		1	4
B64	2				2			2	2
TOTAL	55	3	3	4	65	26	1	14	41
UNIDAD 11									
B65	78	11	6	3	98	24	4	28	56
B66	7	2			9	1		1	2
B67	5				5			1	1
B68					0				0
TOTAL	90	13	6	3	112	25	4	30	59
UNIDAD 12									
C01					0				0
C02	2				2				0
C03	1				1			1	1
C04					0				0
C05					0				0
TOTAL	3	0	0	0	3	0	0	1	1
UNIDAD 13									
C07					0				0
A01N					0				0
TOTAL	0	0	0	0	0	0	0	0	0
UNIDAD 14									
C08	1				1				0
TOTAL	1	0	0	0	1	0	0	0	0
UNIDAD 15									
C09	1				1			1	1
C10					0				0
C11					0				0
TOTAL	1	0	0	0	1	0	0	1	1
UNIDAD 16									
C12	1				1				0
C13					0				0
C14					0				0
TOTAL	1	0	0	0	1	0	0	0	0
UNIDAD 17									
C21					0				0
C22					0				0
C23					0				0
C25					0				0
C30					0				0
TOTAL	0	0	0	0	0	0	0	0	0

Tabla II.5.2.1 CONCESIONES DE MODELOS DE UTILIDAD PUBLICADAS EN 2002 POR CCAA , PROVINCIAS Y CLASES DE LA CIP

U.T.-CLASE	Badajoz	Cáceres	Extremadura	Coruña	Lugo	Orense	Pontevedra	Galicia
UNIDAD 9								
B41			0					0
B42			0					0
B43			0					0
B44			0					0
TOTAL	0	0	0	0	0	0	0	0
UNIDAD 10								
B60		1	1					0
B61			0				1	1
B62		1	1					0
B63			0					0
B64			0	1				1
TOTAL	0	2	2	1	0	0	1	2
UNIDAD 11								
B65		1	1	3	1	1	4	9
B66			0			1		1
B67			0				1	1
B68			0					0
TOTAL	0	1	1	3	1	2	5	11
UNIDAD 12								
C01			0					0
C02			0	6				6
C03			0					0
C04			0					0
C05			0					0
TOTAL	0	0	0	6	0	0	0	6
UNIDAD 13								
C07			0					0
A01N			0					0
TOTAL	0	0	0	0	0	0	0	0
UNIDAD 14								
C08			0					0
TOTAL	0	0	0	0	0	0	0	0
UNIDAD 15								
C09			0					0
C10			0					0
C11			0					0
TOTAL	0	0	0	0	0	0	0	0
UNIDAD 16								
C12			0					0
C13			0					0
C14			0					0
TOTAL	0	0	0	0	0	0	0	0
UNIDAD 17								
C21			0					0
C22			0					0
C23			0					0
C25			0					0
C30			0					0
TOTAL	0	0	0	0	0	0	0	0

**Tabla II.5.2.1 CONCESIONES DE MODELOS DE UTILIDAD PUBLICADAS EN 2002 POR CCAA ,
PROVINCIAS Y CLASES DE LA CIP**

U.T.-CLASE	Madrid	Comunidad Madrid	Murcia	Región de Murcia	Navarra	Alava	Guipúzcoa	Vizcaya	País Vasco
UNIDAD 9									
B41	1	1		0					0
B42	9	9	2	2	1	2	2		4
B43	2	2		0		1			1
B44		0		0					0
TOTAL	12	12	2	2	1	3	2	0	5
UNIDAD 10									
B60	9	9	3	3	3	2		1	3
B61	2	2		0					0
B62	5	5		0		4			4
B63	3	3		0					0
B64		0	1	1	1				0
TOTAL	19	19	4	4	4	6	0	1	7
UNIDAD 11									
B65	55	55	14	14	6	2	9	8	19
B66		0	1	1					0
B67	4	4	1	1	2		2	1	3
B68	2	2		0					0
TOTAL	61	61	16	16	8	2	11	9	22
UNIDAD 12									
C01		0		0					0
C02		0		0					0
C03		0		0					0
C04		0		0					0
C05		0		0					0
TOTAL	0	0	0	0	0	0	0	0	0
UNIDAD 13									
C07		0		0					0
A01N		0		0					0
TOTAL	0	0	0	0	0	0	0	0	0
UNIDAD 14									
C08		0		0					0
TOTAL	0	0	0	0	0	0	0	0	0
UNIDAD 15									
C09		0		0					0
C10	1	1		0					0
C11		0		0					0
TOTAL	1	1	0	0	0	0	0	0	0
UNIDAD 16									
C12	1	1		0					0
C13		0		0					0
C14		0		0					0
TOTAL	1	1	0	0	0	0	0	0	0
UNIDAD 17									
C21		0		0					0
C22		0		0					0
C23		0		0					0
C25		0		0					0
C30		0		0					0
TOTAL	0	0	0	0	0	0	0	0	0

Tabla II.5.2.1 CONCESIONES DE MODELOS DE UTILIDAD PUBLICADAS EN 2002 POR CCAA , PROVINCIAS Y CLASES DE LA CIP

U.T.-CLASE	Logroño	La Rioja	Ceuta y Melilla	No consta	Totales
UNIDAD 9					
B41		0	0		6
B42		0	1		44
B43		0	0		7
B44		0	0		6
TOTAL	0	0	1	0	63
UNIDAD 10					
B60		0	0	1	91
B61		0	0		4
B62		0	0		64
B63		0	0		19
B64		0	0		7
TOTAL	0	0	0	1	185
UNIDAD 11					
B65	3	3	0		317
B66		0	0		20
B67	1	1	0		23
B68		0	0		3
TOTAL	4	4	0	0	363
UNIDAD 12					
C01		0	0		0
C02		0	0		9
C03		0	0		2
C04		0	0		0
C05		0	0		0
TOTAL	0	0	0	0	11
UNIDAD 13					
C07		0	0		0
A01N		0	0		0
TOTAL	0	0	0	0	0
UNIDAD 14					
C08		0	0		1
TOTAL	0	0	0	0	1
UNIDAD 15					
C09		0	0		2
C10		0	0		1
C11		0	0		2
TOTAL	0	0	0	0	5
UNIDAD 16					
C12	3	3	0		5
C13		0	0		0
C14		0	0		0
TOTAL	3	3	0	0	5
UNIDAD 17					
C21		0	0		0
C22		0	0		0
C23		0	0		0
C25		0	0		0
C30		0	0		0
TOTAL	0	0	0	0	0

Tabla II.5.2.1 CONCESIONES DE MODELOS DE UTILIDAD PUBLICADAS EN 2002 POR CCAA , PROVINCIAS Y CLASES DE LA CIP

U.T.-CLASE	Almería	Cádiz	Córdoba	Granada	Huelva	Jaén	Málaga	Sevilla	Andalucía
UNIDAD 18									
D01									0
D02									0
D03									0
D04									0
D05									0
D06			1						1
D07									0
TOTAL	0	0	1	0	0	0	0	0	1
UNIDAD 19									
D21									0
B31									0
TOTAL	0	0	0	0	0	0	0	0	0
UNIDAD 20									
E01		1		1			1		3
E02							1		1
E03									0
E04	1	1	1	2	1	1	5	4	16
E05							1	2	3
E06		3	1			1	3	5	13
TOTAL	1	5	2	3	1	2	11	11	36
UNIDAD 21									
E21									0
TOTAL	0	0	0	0	0	0	0	0	0
UNIDAD 22									
F01			0						0
F02									0
F03							1	1	2
F04									0
F15									0
TOTAL	0	0	0	0	0	0	1	1	2
UNIDAD 23									
F16			1	1					2
F17									0
TOTAL	0	0	1	1	0	0	0	0	2
UNIDAD 24									
F21	1		1				1	2	5
F22									0
F23	1			1					2
F24				1				1	2
F25								1	1
F26									0
F27									0
F28									0
TOTAL	2	0	1	2	0	0	1	4	10
UNIDAD 25									
F41				1					1
F42			1						1
C06									0
TOTAL	0	0	1	1	0	0	0	0	2

Tabla II.5.2.1 CONCESIONES DE MODELOS DE UTILIDAD PUBLICADAS EN 2002 POR CCAA , PROVINCIAS Y CLASES DE LA CIP

U.T.-CLASE	Huesca	Teruel	Zaragoza	Aragón	Oviedo	Asturias	Baleares	Palmas, Las	Tenerife	Canarias
UNIDAD 18										
D01				0		0				0
D02				0		0				0
D03				0		0				0
D04				0		0				0
D05				0		0				0
D06	2			2		0				0
D07				0		0				0
TOTAL	2	0	0	2	0	0	0	0	0	0
UNIDAD 19										
D21				0		0				0
B31				0		0				0
TOTAL	0	0	0	0	0	0	0	0	0	0
UNIDAD 20										
E01			1	1	3	3				0
E02			1	1	2	2				0
E03			1	1		0		1		1
E04		1	19	20	5	5	5	2	2	4
E05	1		1	2		0				0
E06			2	2		0		2	1	3
TOTAL	1	1	25	27	10	10	5	5	3	8
UNIDAD 21										
E21				0		0				0
TOTAL	0	0	0	0	0	0	0	0	0	0
UNIDAD 22										
F01			1	1		0				0
F02				0		0				0
F03				0		0				0
F04				0		0				0
F15				0		0				0
TOTAL	0	0	1	1	0	0	0	0	0	0
UNIDAD 23										
F16			2	2		0				0
F17				0		0				0
TOTAL	0	0	2	2	0	0	0	0	0	0
UNIDAD 24										
F21			5	5		0		1		1
F22				0		0				0
F23				0		0				0
F24		1	1	2	2	2		1		1
F25				0		0				0
F26	1			1		0				0
F27				0		0				0
F28				0	1	1				0
TOTAL	1	1	6	8	3	3	0	2	0	2
UNIDAD 25										
F41				0		0				0
F42				0		0				0
C06				0		0				0
TOTAL	0	0	0	0	0	0	0	0	0	0

Tabla II.5.2.1 CONCESIONES DE MODELOS DE UTILIDAD PUBLICADAS EN 2002 POR CCAA , PROVINCIAS Y CLASES DE LA CIP

U.T.-CLASE	Santander	Cantabria	Albacete	Ciudad Real	Cuenca	Guadalajara	Toledo	Castilla La Mancha
UNIDAD 18								
D01		0						0
D02		0						0
D03		0						0
D04		0						0
D05		0			1			1
D06		0	1					1
D07		0						0
TOTAL	0	0	1	0	1	0	0	2
UNIDAD 19								
D21		0						0
B31		0						0
TOTAL	0	0	0	0	0	0	0	0
UNIDAD 20								
E01		0						0
E02	1	1						0
E03		0	2					2
E04	4	4			1		2	3
E05	2	2					1	1
E06	1	1		1				1
TOTAL	8	8	2	1	1	0	3	7
UNIDAD 21								
E21		0						0
TOTAL	0	0	0	0	0	0	0	0
UNIDAD 22								
F01		0						0
F02		0						0
F03		0						0
F04		0						0
F15		0						0
TOTAL	0	0	0	0	0	0	0	0
UNIDAD 23								
F16	1	1		1				1
F17		0						0
TOTAL	1	1	0	1	0	0	0	1
UNIDAD 24								
F21		0					2	2
F22		0						0
F23		0						0
F24	2	2	1			1		2
F25		0						0
F26		0						0
F27		0						0
F28		0						0
TOTAL	2	2	1	0	0	1	2	4
UNIDAD 25								
F41		0						0
F42		0						0
C06		0						0
TOTAL	0	0	0	0	0	0	0	0

Tabla II.5.2.1 CONCESIONES DE MODELOS DE UTILIDAD PUBLICADAS EN 2002 POR CCAA , PROVINCIAS Y CLASES DE LA CIP

U.T.-CLASE	Avila	Burgos	León	Palencia	Salamanca	Segovia	Soria	Valladolid	Zamora	Castilla-León
UNIDAD 18										
D01										0
D02										0
D03										0
D04										0
D05										0
D06										0
D07										0
TOTAL	0	0	0	0	0	0	0	0	0	0
UNIDAD 19										
D21										0
B31										0
TOTAL	0	0	0	0	0	0	0	0	0	0
UNIDAD 20										
E01			1							1
E02										0
E03										0
E04		1	3	1						5
E05		1								1
E06		1	1		1			2		5
TOTAL	0	3	5	1	1	0	0	2	0	12
UNIDAD 21										
E21										0
TOTAL	0	0	0	0	0	0	0	0	0	0
UNIDAD 22										
F01										0
F02										0
F03										0
F04										0
F15										0
TOTAL	0	0	0	0	0	0	0	0	0	0
UNIDAD 23										
F16		2		1	1				1	5
F17										0
TOTAL	0	2	0	1	1	0	0	0	1	5
UNIDAD 24										
F21										0
F22										0
F23										0
F24			1							1
F25										0
F26										0
F27										0
F28		1								1
TOTAL	0	1	1	0	0	0	0	0	0	2
UNIDAD 25										
F41										0
F42										0
C06										0
TOTAL	0	0	0	0	0	0	0	0	0	0

Tabla II.5.2.1 CONCESIONES DE MODELOS DE UTILIDAD PUBLICADAS EN 2002 POR CCAA , PROVINCIAS Y CLASES DE LA CIP

U.T.-CLASE	Barcelona	Girona	Lleida	Tarragona	Cataluña	Alicante	Castellón	Valencia	Comunidad Valenciana
UNIDAD 18									
D01	1				1				0
D02					0				0
D03					0				0
D04					0				0
D05	2				2				0
D06	3				3	1	1	2	4
D07					0	1			1
TOTAL	6	0	0	0	6	2	1	2	5
UNIDAD 19									
D21	1				1				0
B31	2				2	1			1
TOTAL	3	0	0	0	3	1	0	0	1
UNIDAD 20									
E01	13				13	1	1	5	7
E02	2			1	3				0
E03	7		1	1	9	2		1	3
E04	38	4	1	3	46	12	7	11	30
E05	15			1	16	1		6	7
E06	14	1	1	1	17	11	1	13	25
TOTAL	89	5	3	7	104	27	9	36	72
UNIDAD 21									
E21					0				0
TOTAL	0	0	0	0	0	0	0	0	0
UNIDAD 22									
F01					0				0
F02	1				1	1			1
F03	1	1			2			5	5
F04	3	3			6			1	1
F15					0				0
TOTAL	5	4	0	0	9	1	0	6	7
UNIDAD 23									
F16	39	2	1	1	43	9	1	7	17
F17	3				3				0
TOTAL	42	2	1	1	46	9	1	7	17
UNIDAD 24									
F21	12	1			13		1	6	7
F22					0				0
F23	4				4		1	1	2
F24	11	3	2	1	17	3			3
F25	1				1	3		2	5
F26					0		1		1
F27	1				1				0
F28	2				2				0
TOTAL	31	4	2	1	38	6	3	9	18
UNIDAD 25									
F41	1				1				0
F42				1	1				0
C06					0				0
TOTAL	1	0	0	1	2	0	0	0	0

Tabla II.5.2.1 CONCESIONES DE MODELOS DE UTILIDAD PUBLICADAS EN 2002 POR CCAA , PROVINCIAS Y CLASES DE LA CIP

U.T.-CLASE	Badajoz	Cáceres	Extremadura	Coruña	Lugo	Orense	Pontevedra	Galicia
UNIDAD 18								
D01			0					0
D02			0					0
D03			0					0
D04			0					0
D05			0					0
D06			0				1	1
D07			0					0
TOTAL	0	0	0	0	0	0	1	1
UNIDAD 19								
D21			0					0
B31			0					0
TOTAL	0	0	0	0	0	0	0	0
UNIDAD 20								
E01		1	1	2				2
E02			0				1	1
E03	1		1					0
E04	2	2	4	3			5	8
E05			0	1				1
E06			0	1			1	2
TOTAL	3	3	6	7	0	0	7	14
UNIDAD 21								
E21			0					0
TOTAL	0	0	0	0	0	0	0	0
UNIDAD 22								
F01			0				1	1
F02	1		1					0
F03			0	1				1
F04			0					0
F15			0					0
TOTAL	1	0	1	1	0	0	1	2
UNIDAD 23								
F16			0				2	2
F17			0					0
TOTAL	0	0	0	0	0	0	2	2
UNIDAD 24								
F21			0				1	1
F22			0					0
F23			0					0
F24		1	1	1				1
F25			0	1			2	3
F26			0					0
F27			0					0
F28			0					0
TOTAL	0	1	1	2	0	0	3	5
UNIDAD 25								
F41			0					0
F42			0					0
C06			0					0
TOTAL	0	0	0	0	0	0	0	0

**Tabla II.5.2.1 CONCESIONES DE MODELOS DE UTILIDAD PUBLICADAS EN 2002 POR CCAA ,
PROVINCIAS Y CLASES DE LA CIP**

U.T.-CLASE	Madrid	Comunidad Madrid	Murcia	Región de Murcia	Navarra	Alava	Guipúzcoa	Vizcaya	País Vasco
UNIDAD 18									
D01		0		0					0
D02		0		0					0
D03		0		0					0
D04		0		0					0
D05		0		0					0
D06	1	1		0	1		2		2
D07		0		0					0
TOTAL	1	1	0	0	1	0	2	0	2
UNIDAD 19									
D21		0		0					0
B31		0		0					0
TOTAL	0	0	0	0	0	0	0	0	0
UNIDAD 20									
E01	9	9	1	1	2	1		2	3
E02	4	4	1	1			2		2
E03	1	1		0					0
E04	38	38	8	8	7	4	7	3	14
E05	12	12	1	1	5		4	3	7
E06	9	9	2	2	1	1	7		8
TOTAL	73	73	13	13	15	6	20	8	34
UNIDAD 21									
E21		0		0					0
TOTAL	0	0	0	0	0	0	0	0	0
UNIDAD 22									
F01		0	1	1					0
F02		0		0					0
F03	2	2		0				1	1
F04		0		0					0
F15		0		0	1				0
TOTAL	2	2	1	1	1	0	0	1	1
UNIDAD 23									
F16	14	14	1	1	3	1	2	2	5
F17	2	2		0					0
TOTAL	16	16	1	1	3	1	2	2	5
UNIDAD 24									
F21	5	5		0	2	1			1
F22		0		0					0
F23		0		0			3		3
F24	4	4		0	1		2		2
F25	3	3		0	2	1			1
F26		0		0					0
F27		0		0					0
F28		0		0					0
TOTAL	12	12	0	0	5	2	5	0	7
UNIDAD 25									
F41	1	1		0					0
F42	1	1		0					0
C06		0		0					0
TOTAL	2	2	0	0	0	0	0	0	0

Tabla II.5.2.1 CONCESIONES DE MODELOS DE UTILIDAD PUBLICADAS EN 2002 POR CCAA , PROVINCIAS Y CLASES DE LA CIP

U.T.-CLASE	Logroño	La Rioja	Ceuta y Melilla	No consta	Totales
UNIDAD 18					
D01		0	0		1
D02		0	0		0
D03		0	0		0
D04		0	0		0
D05		0	0		3
D06		0	0		16
D07		0	0		1
TOTAL	0	0	0	0	21
UNIDAD 19					
D21		0	0		1
B31		0	0		3
TOTAL	0	0	0	0	4
UNIDAD 20					
E01		0	0	1	47
E02		0	0		16
E03		0	0		18
E04	3	3	0		220
E05		0	0		58
E06		0	0		89
TOTAL	3	3	0	1	448
UNIDAD 21					
E21		0	0		0
TOTAL	0	0	0	0	0
UNIDAD 22					
F01		0	0		3
F02		0	0		3
F03		0	0		13
F04		0	0		7
F15		0	0		1
TOTAL	0	0	0	0	27
UNIDAD 23					
F16	2	2	0		98
F17		0	0		5
TOTAL	2	2	0	0	103
UNIDAD 24					
F21		0	0		42
F22		0	0		0
F23		0	0		11
F24		0	0		41
F25		0	0		16
F26		0	0		2
F27		0	0		1
F28		0	0		4
TOTAL	0	0	0	0	117
UNIDAD 25					
F41		0	0		3
F42		0	0		3
C06		0	0		0
TOTAL	0	0	0	0	6

Tabla II.5.2.1 CONCESIONES DE MODELOS DE UTILIDAD PUBLICADAS EN 2002 POR CCAA , PROVINCIAS Y CLASES DE LA CIP

U.T.-CLASE	Almería	Cádiz	Córdoba	Granada	Huelva	Jaén	Málaga	Sevilla	Andalucía
UNIDAD 26									
G01			1		1				2
G02				1					1
G03									0
TOTAL	0	0	1	1	1	0	0	0	3
UNIDAD 27									
G04									0
G05							1		1
G06									0
G07								1	1
G08			1	2	1		1		5
TOTAL	0	0	1	2	1	0	2	1	7
UNIDAD 28									
G09		1	1				2	2	6
G10				1					1
G11									0
G12									0
TOTAL	0	1	1	1	0	0	2	2	7
UNIDAD 29									
G21									0
TOTAL	0	0	0	0	0	0	0	0	0
UNIDAD 30									
H01			2	1					3
H02			1				1		2
H05									0
TOTAL	0	0	3	1	0	0	1	0	5
UNIDAD 31									
H03									0
H04		1		1			1	1	4
TOTAL	0	1	0	1	0	0	1	1	4
UNIDAD 32									
TOTAL									0
T.TOTALES	16	31	26	35	9	13	41	44	215

**Tabla II.5.2.1 CONCESIONES DE MODELOS DE UTILIDAD PUBLICADAS EN 2002 POR CCAA ,
PROVINCIAS Y CLASES DE LA CIP**

U.T.-CLASE	Huesca	Teruel	Zaragoza	Aragón	Oviedo	Asturias	Baleares	Palmas, Las	Tenerife	Canarias
UNIDAD 26										
G01				0		0				0
G02				0		0				0
G03				0		0				0
TOTAL	0	0	0	0	0	0	0	0	0	0
UNIDAD 27										
G04				0		0		1		1
G05				0		0				0
G06			1	1		0		1		1
G07	1		1	2	1	1	1			0
G08				0	1	1				0
TOTAL	1	0	2	3	2	2	1	2	0	2
UNIDAD 28										
G09			1	1	3	3		2		2
G10				0		0	2			0
G11				0		0				0
G12				0		0				0
TOTAL	0	0	1	1	3	3	2	2	0	2
UNIDAD 29										
G21				0		0				0
TOTAL	0	0	0	0	0	0	0	0	0	0
UNIDAD 30										
H01			1	1	1	1	1	1	1	2
H02				0	1	1				0
H05				0		0				0
TOTAL	0	0	1	1	2	2	1	1	1	2
UNIDAD 31										
H03				0		0				0
H04			1	1		0	1		1	1
TOTAL	0	0	1	1	0	0	1	0	1	1
UNIDAD 32										
TOTAL				0		0	0			0
T.TOTALES	9	8	92	109	42	42	35	29	16	45

Tabla II.5.2.1 CONCESIONES DE MODELOS DE UTILIDAD PUBLICADAS EN 2002 POR CCAA , PROVINCIAS Y CLASES DE LA CIP

U.T.-CLASE	Santander	Cantabria	Albacete	Ciudad Real	Cuenca	Guadalajara	Toledo	Castilla La Mancha
UNIDAD 26								
G01		0						0
G02		0						0
G03		0						0
TOTAL	0	0	0	0	0	0	0	0
UNIDAD 27								
G04		0						0
G05		0						0
G06		0						0
G07		0	1		4		1	6
G08		0					1	1
TOTAL	0	0	1	0	4	0	2	7
UNIDAD 28								
G09		0					1	1
G10		0						0
G11		0						0
G12		0						0
TOTAL	0	0	0	0	0	0	1	1
UNIDAD 29								
G21		0						0
TOTAL	0	0	0	0	0	0	0	0
UNIDAD 30								
H01		0						0
H02		0				1	1	2
H05		0						0
TOTAL	0	0	0	0	0	1	1	2
UNIDAD 31								
H03		0						0
H04		0					1	1
TOTAL	0	0	0	0	0	0	1	1
UNIDAD 32								
TOTAL		0						0
T.TOTALES	21	21	27	11	9	4	18	69

Tabla II.5.2.1 CONCESIONES DE MODELOS DE UTILIDAD PUBLICADAS EN 2002 POR CCAA , PROVINCIAS Y CLASES DE LA CIP

U.T.-CLASE	Avila	Burgos	León	Palencia	Salamanca	Segovia	Soria	Valladolid	Zamora	Castilla-León
UNIDAD 26										
G01										0
G02										0
G03										0
TOTAL	0	0	0	0	0	0	0	0	0	0
UNIDAD 27										
G04										0
G05										0
G06										0
G07										0
G08										0
TOTAL	0	0	0	0	0	0	0	0	0	0
UNIDAD 28										
G09										0
G10		1								1
G11										0
G12										0
TOTAL	0	1	0	0	0	0	0	0	0	1
UNIDAD 29										
G21										0
TOTAL	0	0	0	0	0	0	0	0	0	0
UNIDAD 30										
H01		1								1
H02			1							1
H05										0
TOTAL	0	1	1	0	0	0	0	0	0	2
UNIDAD 31										
H03										0
H04		1								1
TOTAL	0	1	0	0	0	0	0	0	0	1
UNIDAD 32										
TOTAL										0
T.TOTALES	1	16	21	5	6	2	1	12	6	70

**Tabla II.5.2.1 CONCESIONES DE MODELOS DE UTILIDAD PUBLICADAS EN 2002 POR CCAA ,
PROVINCIAS Y CLASES DE LA CIP**

U.T.-CLASE	Barcelona	Girona	Lleida	Tarragona	Cataluña	Alicante	Castellón	Valencia	Comunidad Valenciana
UNIDAD 26									
G01	7	0	1		8	1		2	3
G02	2			1	3	1			1
G03	2		2		4				0
TOTAL	11	0	3	1	15	2	0	2	4
UNIDAD 27									
G04	1				1				0
G05	6				6				0
G06	2				2	1		2	3
G07	10	1			11	1		2	3
G08	2				2				0
TOTAL	21	1	0	0	22	2	0	4	6
UNIDAD 28									
G09	22				22	5		3	8
G10					0			2	2
G11	4			1	5				0
G12					0				0
TOTAL	26	0	0	1	27	5	0	5	10
UNIDAD 29									
G21					0				0
TOTAL	0	0	0	0	0	0	0	0	0
UNIDAD 30									
H01	12			12	24	1		8	9
H02	10	3		4	17	4		8	12
H05				2	2				0
TOTAL	22	3	0	18	43	5	0	16	21
UNIDAD 31									
H03					0				0
H04	4				4	2		1	3
TOTAL	4	0	0	0	4	2	0	1	3
UNIDAD 32									
TOTAL					0				0
T.TOTALES	707	53	35	47	842	239	42	207	488

Tabla II.5.2.1 CONCESIONES DE MODELOS DE UTILIDAD PUBLICADAS EN 2002 POR CCAA , PROVINCIAS Y CLASES DE LA CIP

U.T.-CLASE	Badajoz	Cáceres	Extremadura	Coruña	Lugo	Orense	Pontevedra	Galicia
UNIDAD 26								
G01			0					0
G02			0				1	1
G03			0				3	3
TOTAL	0	0	0	0	0	0	4	4
UNIDAD 27								
G04			0	1				1
G05	1		1					0
G06			0					0
G07			0					0
G08			0					0
TOTAL	1	0	1	1	0	0	0	1
UNIDAD 28								
G09			0	2				2
G10			0				1	1
G11			0					0
G12			0					0
TOTAL	0	0	0	2	0	0	1	3
UNIDAD 29								
G21			0					0
TOTAL	0	0	0	0	0	0	0	0
UNIDAD 30								
H01			0	2				2
H02			0					0
H05			0					0
TOTAL	0	0	0	2	0	0	0	2
UNIDAD 31								
H03			0					0
H04			0	1				1
TOTAL	0	0	0	1	0	0	0	1
UNIDAD 32								
TOTAL			0					0
T.TOTALES	7	8	15	35	2	10	38	85

**Tabla II.5.2.1 CONCESIONES DE MODELOS DE UTILIDAD PUBLICADAS EN 2002 POR CCAA ,
PROVINCIAS Y CLASES DE LA CIP**

U.T.-CLASE	Madrid	Comunidad Madrid	Murcia	Región de Murcia	Navarra	Alava	Guipúzcoa	Vizcaya	País Vasco
UNIDAD 26									
G01	4	4		0	3				0
G02	2	2		0				1	1
G03	1	1		0					0
TOTAL	7	7	0	0	3	0	0	1	1
UNIDAD 27									
G04	1	1		0					0
G05	1	1		0					0
G06	5	5		0					0
G07	4	4	1	1					0
G08		0	1	1					0
TOTAL	11	11	2	2	0	0	0	0	0
UNIDAD 28									
G09	19	19	2	2	2		2	2	4
G10	3	3		0		1			1
G11	1	1	1	1					0
G12		0		0					0
TOTAL	23	23	3	3	2	1	2	2	5
UNIDAD 29									
G21		0		0					0
TOTAL	0	0	0	0	0	0	0	0	0
UNIDAD 30									
H01	5	5		0	2		1		1
H02	6	6	1	1	1			2	2
H05		0		0			2		2
TOTAL	11	11	1	1	3	0	3	2	5
UNIDAD 31									
H03		0		0	1				0
H04	4	4		0				1	1
TOTAL	4	4	0	0	1	0	0	1	1
UNIDAD 32									
TOTAL		0		0					0
T.TOTALES	400	400	93	93	61	31	78	42	151

Tabla II.5.2.1 CONCESIONES DE MODELOS DE UTILIDAD PUBLICADAS EN 2002 POR CCAA , PROVINCIAS Y CLASES DE LA CIP

U.T.-CLASE	Logroño	La Rioja	Ceuta y Melilla	No consta	Totales
UNIDAD 26					
G01		0	0		20
G02		0	0		9
G03		0	0		8
TOTAL	0	0	0	0	37
UNIDAD 27					
G04		0	0		4
G05		0	0		9
G06		0	0		12
G07		0	0		30
G08		0	0		10
TOTAL	0	0	0	0	65
UNIDAD 28					
G09		0	0	1	73
G10		0	0		11
G11	1	1	0		8
G12		0	0		0
TOTAL	1	1	0	1	92
UNIDAD 29					
G21		0	0		0
TOTAL	0	0	0	0	0
UNIDAD 30					
H01		0	0		52
H02		0	0		45
H05		0	0		4
TOTAL	0	0	0	0	101
UNIDAD 31					
H03		0	0		1
H04		0	0		22
TOTAL	0	0	0	0	23
UNIDAD 32					
TOTAL		0	0	0	0
T.TOTALES	36	36	1	5	2.783

Tabla II. 5.2.2. CONCESIONES PUBLICADAS EN 2002 POR CC.AA. Y SECCIONES DE LA CIP

COMUNIDADES AUTÓNOMAS	A	B	C	D	E	F	G	H	Total
	Necesidades Corrientes de la vida	Técnicas Industriales diversas; Transporte	Química; Metalurgia	Textiles; Papel	Construcciones fijas	Mecánica; Iluminación; Calefacción; Armamento; Voladura	Física	Electricidad	
ANDALUCIA	75	58	3	1	36	16	17	9	215
ARAGON	34	29	0	2	27	11	4	2	109
ASTURIAS (Principado)	9	13	0	0	10	3	5	2	42
BALEARES (Islas)	17	8	0	0	5	0	3	2	35
CANARIAS	18	10	0	0	8	2	4	3	45
CANTABRIA	6	4	0	0	8	3	0	0	21
CASTILLA LA MANCHA	26	18	0	2	7	5	8	3	69
CASTILLA Y LEON	20	27	0	0	12	7	1	3	70
CATALUÑA	274	245	6	7	104	95	64	47	842
COMUNIDAD VALENCIANA	193	130	2	5	72	42	20	24	488
EXTREMADURA	3	3	0	0	6	2	1	0	15
GALICIA	23	21	6	1	14	9	8	3	85
MADRID	135	101	2	1	73	32	41	15	400
MURCIA (Región de)	42	30	0	0	13	2	5	1	93
NAVARRA (Comunidad Foral)	11	16	0	1	15	9	5	4	61
PAIS VASCO	42	48	0	2	34	13	6	6	151
RIOJA (LA)	20	7	3	0	3	2	1	0	36
CEUTA Y MELILLA	0	1	0	0	0	0	0	0	1
NO CONSTA	2	1	0	0	1	0	1	0	5
TOTAL	950	770	22	22	448	253	194	124	2.783

(Ver CIP pag. 13 a 20)

Nota: Las concesiones que se contabilizan son las realizadas por los residentes en España.

Tabla II.6.1.1 CONCESIONES POR U. T. DE LA CIP

U.T.	CONCESIONES	Δ (+/-) ANUAL
1	125	-24%
2	48	-41%
3	594	-14%
4	219	-16%
5	0	-
6	45	-22%
7	20	-38%
8	109	8%
9	65	0%
10	204	-29%
11	374	-7%
12	11	57%
13	0	-
14	1	-50%
15	5	150%
16	5	-38%
17	0	-100%
18	24	-25%
19	5	67%
20	465	-5%
21	0	-100%
22	28	-24%
23	112	-9%
24	135	0%
25	6	-45%
26	40	-15%
27	71	-19%
28	93	-15%
29	0	100%
30	113	-22%
31	23	5%
32	0	-
TOTAL	2.940	-14%

(Ver CIP pag. 13 a 20)

Gráfico II.6.1.1 CONCESIONES POR U. T. DE LA CIP

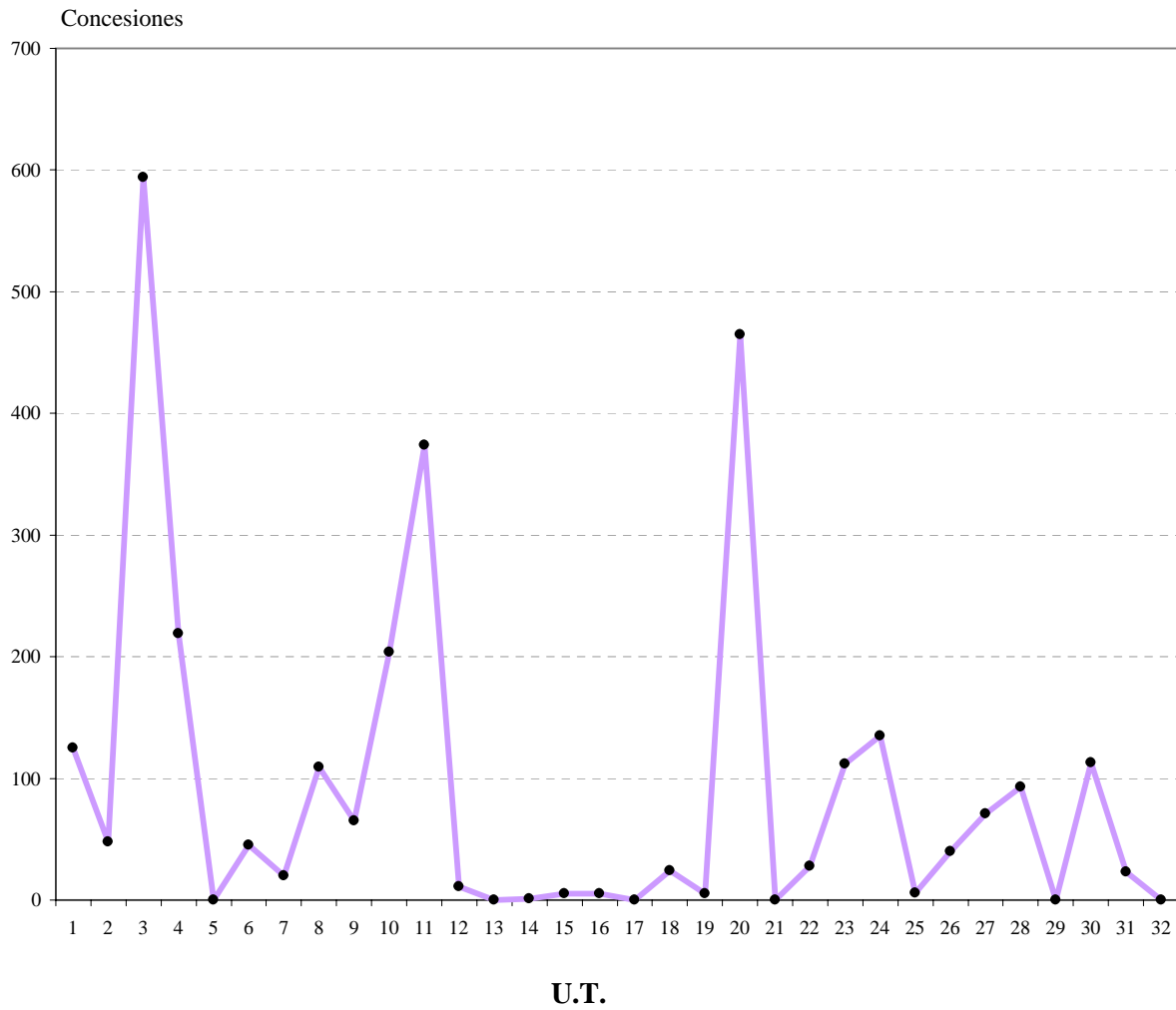

(Ver CIP pag. 13 a 20)

Tabla II.6.1.2

CONCESIONES POR U.T. DE LA CIP Y POR PAIS DE ORIGEN

PAIS→ U.T↓	AT	AU	CH	DE	ES	FR
1	0	0	0	1	119	3
2	0	0	1	1	42	0
3	0	0	0	2	577	2
4	0	0	0	0	212	1
5	0	0	0	0	0	0
6	0	0	0	2	42	0
7	0	0	0	0	17	0
8	0	0	0	3	97	0
9	0	0	0	1	63	0
10	0	0	0	7	185	1
11	0	0	1	0	363	1
12	0	0	0	0	11	0
13	0	0	0	0	0	0
14	0	0	0	0	1	0
15	0	0	0	0	5	0
16	0	0	0	0	5	0
17	0	0	0	0	0	0
18	0	0	0	0	21	0
19	0	0	0	0	4	0
20	0	1	0	5	448	1
21	0	0	0	0	0	0
22	0	0	0	0	27	0
23	0	0	0	2	103	0
24	0	0	0	9	117	1
25	0	0	0	0	6	0
26	0	0	0	1	37	0
27	1	1	0	0	65	0
28	1	0	0	0	92	0
29	0	0	0	0	0	0
30	0	0	0	3	101	1
31	0	0	0	0	23	0
32	0	0	0	0	0	0
TOTAL	2	2	2	37	2.783	11

Tabla II.6.1.2

CONCESIONES POR U.T. DE LA CIP Y POR PAIS DE ORIGEN

PAIS→ U.T↓	GB	IT	NL	PT	US	OTROS	TOTAL
1	0	1	0	0	0	1	125
2	0	3	0	1	0	0	48
3	1	4	0	2	0	6	594
4	0	1	0	0	1	4	219
5	0	0	0	0	0	0	0
6	0	1	0	0	0	0	45
7	0	2	0	0	1	0	20
8	0	4	0	1	0	4	109
9	0	1	0	0	0	0	65
10	0	7	1	0	1	2	204
11	1	4	0	0	2	2	374
12	0	0	0	0	0	0	11
13	0	0	0	0	0	0	0
14	0	0	0	0	0	0	1
15	0	0	0	0	0	0	5
16	0	0	0	0	0	0	5
17	0	0	0	0	0	0	0
18	0	0	0	0	0	3	24
19	0	1	0	0	0	0	5
20	0	7	0	0	1	2	465
21	0	0	0	0	0	0	0
22	0	1	0	0	0	0	28
23	0	4	0	0	0	3	112
24	0	2	0	0	1	5	135
25	0	0	0	0	0	0	6
26	0	0	0	0	0	2	40
27	1	0	0	0	1	2	71
28	0	0	0	0	0	0	93
29	0	0	0	0	0	0	0
30	0	2	0	0	0	6	113
31	0	0	0	0	0	0	23
32	0	0	0	0	0	0	0
TOTAL	3	45	1	4	8	42	2.940

Tabla II.6.1.3 CONCESIONES POR U.T. Y CLASES DE LA CIP Y POR PAIS DE ORIGEN

PAIS →	AT	AU	CH	DE	ES	FR
U.T.-CLASE ↓						
UNIDAD 1						
A01				1	119	3
TOTAL	0	0	0	1	119	3
UNIDAD 2						
A21					8	
A22					10	
A23			1	1	24	
A24						
TOTAL	0	0	1	1	42	0
UNIDAD 3						
A41					31	
A42					8	
A43				1	61	
A44					30	
A45					60	
A46					12	
A47				1	375	2
TOTAL	0	0	0	2	577	2
UNIDAD 4						
A61					116	
A62					6	
A63					90	1
TOTAL	0	0	0	0	212	1
UNIDAD 5						
A61K						
TOTAL	0	0	0	0	0	0
UNIDAD 6						
B01					15	
B02					7	
B03					1	
B04				1		
B05				1	15	
B06						
B07						
B08					4	
B09						
TOTAL	0	0	0	2	42	0
UNIDAD 7						
B21					8	
B22					2	
B23					7	
TOTAL	0	0	0	0	17	0
UNIDAD 8						
B24					6	
B25				2	27	
B26					27	
B27					10	
B28				1	17	
B29					3	
B30					3	
B32					4	
TOTAL	0	0	0	3	97	0

Tabla II.6.1.3 CONCESIONES POR U.T. Y CLASES DE LA CIP Y POR PAIS DE ORIGEN

PAIS →	GB	IT	NL	PT	US	OTROS	TOTAL
U.T.-CLASE ↓							
UNIDAD 1							
A01		1				1	125
TOTAL	0	1	0	0	0	1	125
UNIDAD 2							
A21		1				0	9
A22		1				0	11
A23		1				0	27
A24				1		0	1
TOTAL	0	3	0	1	0	0	48
UNIDAD 3							
A41						1	32
A42		1				0	9
A43						2	64
A44		1				1	32
A45						1	61
A46						0	12
A47	1	2		2		1	384
TOTAL	1	4	0	2	0	6	594
UNIDAD 4							
A61		1				0	117
A62						0	6
A63					1	4	96
TOTAL	0	1	0	0	1	4	219
UNIDAD 5							
A61K						0	0
TOTAL	0	0	0	0	0	0	0
UNIDAD 6							
B01		1				0	16
B02						0	7
B03						0	1
B04						0	1
B05						0	16
B06						0	0
B07						0	0
B08						0	4
B09						0	0
TOTAL	0	1	0	0	0	0	45
UNIDAD 7							
B21		1				0	9
B22						0	2
B23		1			1	0	9
TOTAL	0	2	0	0	1	0	20
UNIDAD 8							
B24						0	6
B25		1				3	33
B26						0	27
B27		3		1		0	14
B28						1	19
B29						0	3
B30						0	3
B32						0	4
TOTAL	0	4	0	1	0	4	109

Tabla II.6.1.3 CONCESIONES POR U.T. Y CLASES DE LA CIP Y POR PAIS DE ORIGEN

PAIS →	AT	AU	CH	DE	ES	FR
U.T.-CLASE ↓						
UNIDAD 9						
B41					6	
B42				1	44	
B43					7	
B44					6	
TOTAL	0	0	0	1	63	0
UNIDAD 10						
B60				7	92	1
B61					3	
B62					64	
B63					19	
B64					7	
TOTAL	0	0	0	7	185	1
UNIDAD 11						
B65			1		317	1
B66					20	
B67					23	
B68					3	
TOTAL	0	0	1	0	363	1
UNIDAD 12						
C01						
C02					9	
C03					2	
C04						
C05						
TOTAL	0	0	0	0	11	0
UNIDAD 13						
C07						
A01N						
TOTAL	0	0	0	0	0	0
UNIDAD 14						
C08					1	
TOTAL	0	0	0	0	1	0
UNIDAD 15						
C09					2	
C10					1	
C11					2	
TOTAL	0	0	0	0	5	0
UNIDAD 16						
C12					5	
C13						
C14						
TOTAL	0	0	0	0	5	0
UNIDAD 17						
C21						
C22						
C23						
C25						
C30						
TOTAL	0	0	0	0	0	0

Tabla II.6.1.3 CONCESIONES POR U.T. Y CLASES DE LA CIP Y POR PAIS DE ORIGEN

PAIS →	GB	IT	NL	PT	US	OTROS	TOTAL
U.T.-CLASE ↓							
UNIDAD 9							
B41						0	6
B42		1				0	46
B43						0	7
B44						0	6
TOTAL	0	1	0	0	0	0	65
UNIDAD 10							
B60		6			1	1	108
B61						0	3
B62		1	1			1	67
B63						0	19
B64						0	7
TOTAL	0	7	1	0	1	2	204
UNIDAD 11							
B65	1	4				1	325
B66					1	0	21
B67					1	1	25
B68						0	3
TOTAL	1	4	0	0	2	2	374
UNIDAD 12							
C01						0	0
C02						0	9
C03						0	2
C04						0	0
C05						0	0
TOTAL	0	0	0	0	0	0	11
UNIDAD 13							
C07						0	0
A01N						0	0
TOTAL	0	0	0	0	0	0	0
UNIDAD 14							
C08						0	1
TOTAL	0	0	0	0	0	0	1
UNIDAD 15							
C09						0	2
C10						0	1
C11						0	2
TOTAL	0	0	0	0	0	0	5
UNIDAD 16							
C12						0	5
C13						0	0
C14						0	0
TOTAL	0	0	0	0	0	0	5
UNIDAD 17							
C21						0	0
C22						0	0
C23						0	0
C25						0	0
C30						0	0
TOTAL	0	0	0	0	0	0	0

Tabla II.6.1.3 CONCESIONES POR U.T. Y CLASES DE LA CIP Y POR PAIS DE ORIGEN

PAIS →	AT	AU	CH	DE	ES	FR
U.T.-CLASE ↓						
UNIDAD 18						
D01					1	
D02						
D03						
D04						
D05					3	
D06					16	
D07					1	
TOTAL	0	0	0	0	21	0
UNIDAD 19						
D21					1	
B31					3	
TOTAL	0	0	0	0	4	0
UNIDAD 20						
E01					47	
E02					16	
E03				4	18	
E04		1			220	
E05				1	58	
E06					89	1
TOTAL	0	1	0	5	448	1
UNIDAD 21						
E21						
TOTAL	0	0	0	0	0	0
UNIDAD 22						
F01					3	
F02					3	
F03					13	
F04					7	
F15					1	
TOTAL	0	0	0	0	27	0
UNIDAD 23						
F16				2	98	
F17					5	
TOTAL	0	0	0	2	103	0
UNIDAD 24						
F21				8	42	
F22						
F23					11	
F24				1	41	1
F25					16	
F26					2	
F27					1	
F28					4	
TOTAL	0	0	0	9	117	1
UNIDAD 25						
F41					3	
F42					3	
C06						
TOTAL	0	0	0	0	6	0

Tabla II.6.1.3 CONCESIONES POR U.T. Y CLASES DE LA CIP Y POR PAIS DE ORIGEN

PAIS →	GB	IT	NL	PT	US	OTROS	TOTAL
U.T.-CLASE ↓							
UNIDAD 18							
D01						0	1
D02						0	0
D03						0	0
D04						3	3
D05						0	3
D06						0	16
D07						0	1
TOTAL	0	0	0	0	0	3	24
UNIDAD 19							
D21						0	1
B31		1				0	4
TOTAL	0	1	0	0	0	0	5
UNIDAD 20							
E01						0	47
E02						0	16
E03						0	22
E04		1				2	224
E05		2			1	0	62
E06		4				0	94
TOTAL	0	7	0	0	1	2	465
UNIDAD 21							
E21						0	0
TOTAL	0	0	0	0	0	0	0
UNIDAD 22							
F01						0	3
F02		1				0	4
F03						0	13
F04						0	7
F15						0	1
TOTAL	0	1	0	0	0	0	28
UNIDAD 23							
F16		4				3	107
F17						0	5
TOTAL	0	4	0	0	0	3	112
UNIDAD 24							
F21						3	53
F22						0	0
F23						1	12
F24		2			1	1	47
F25						0	16
F26						0	2
F27						0	1
F28						0	4
TOTAL	0	2	0	0	1	5	135
UNIDAD 25							
F41						0	3
F42						0	3
C06						0	0
TOTAL	0	0	0	0	0	0	6

Tabla II.6.1.3 CONCESIONES POR U.T. Y CLASES DE LA CIP Y POR PAIS DE ORIGEN

PAIS →	AT	AU	CH	DE	ES	FR
U.T.-CLASE ↓						
UNIDAD 26						
G01				1	20	
G02					9	
G03					8	
TOTAL	0	0	0	1	37	0
UNIDAD 27						
G04					4	
G05					9	
G06	1	1			12	
G07					30	
G08					10	
TOTAL	1	1	0	0	65	0
UNIDAD 28						
G09	1				73	
G10					11	
G11					8	
G12						
TOTAL	1	0	0	0	92	0
UNIDAD 29						
G21						
TOTAL	0	0	0	0	0	0
UNIDAD 30						
H01				1	52	1
H02					45	
H05				2	4	
TOTAL	0	0	0	3	101	1
UNIDAD 31						
H03					1	
H04					22	
TOTAL	0	0	0	0	23	0
UNIDAD 32						
TOTAL	0	0	0	0	0	0
T. TOTALES	2	2	2	37	2.783	11

Tabla II.6.1.3 CONCESIONES POR U.T. Y CLASES DE LA CIP Y POR PAIS DE ORIGEN

PAIS →	GB	IT	NL	PT	US	OTROS	TOTAL
U.T.-CLASE ↓							
UNIDAD 26							
G01						1	22
G02						1	10
G03						0	8
TOTAL	0	0	0	0	0	2	40
UNIDAD 27							
G04						0	4
G05					1	0	10
G06	1					1	16
G07						1	31
G08						0	10
TOTAL	1	0	0	0	1	2	71
UNIDAD 28							
G09						0	74
G10						0	11
G11						0	8
G12						0	0
TOTAL	0	0	0	0	0	0	93
UNIDAD 29							
G21						0	0
TOTAL	0	0	0	0	0	0	0
UNIDAD 30							
H01						6	60
H02		2				0	47
H05						0	6
TOTAL	0	2	0	0	0	6	113
UNIDAD 31							
H03						0	1
H04						0	22
TOTAL	0	0	0	0	0	0	23
UNIDAD 32							
TOTAL	0	0	0	0	0	0	0
T. TOTALES	3	45	1	4	8	42	2.940

Tabla II.6.2 CONCESIONES PUBLICADAS POR SECCIONES DE LA CIP

SECCION CIP	CONCESIONES	%	△ (+/-) ANUAL
A	986	33,5%	-17,42%
B	821	27,9%	-13,21%
C	22	0,7%	10,00%
D	25	0,9%	-26,47%
E	465	15,8%	-5,68%
F	281	9,6%	-8,17%
G	204	6,9%	-16,73%
H	136	4,6%	-18,56%
TOTAL	2.940	100%	-13,66%

(Ver CIP pag. 13 a 20)

A.- NECESIDADES CORRIENTES DE LA VIDA

B.- TECNICAS INDUSTRIALES DIVERSAS;TRANSPORTES

C.- QUIMICA;METALURGIA

D.- TEXTILES;PAPEL

E.- CONSTRUCCIONES FIJAS

F.- MECANICA;ILUMINACION;CALEFACCION; ARMAMENTO; VOLADURA

G.- FISICA

H.- ELECTRICIDAD

Gráfico II.6.2



Tabla II.6.2.1 CONCESIONES DE LA SECCION A POR U. T. DE LA CIP

U.T.	CONCESIONES	%	△ (+/-) ANUAL
1	125	13%	-24%
2	48	5%	-41%
3	594	60%	-14%
4	219	22%	-16%
5	0	0	-
13	0	0	-
TOTAL	986	100%	-17%

(Ver CIP pag. 13 a 20)

UT1 = A01 excepto A01N UT4 = A61 a A63
 UT2 = A21 a A24 UT5 = A61K
 UT3 = A41 a A47 UT13 = A01N

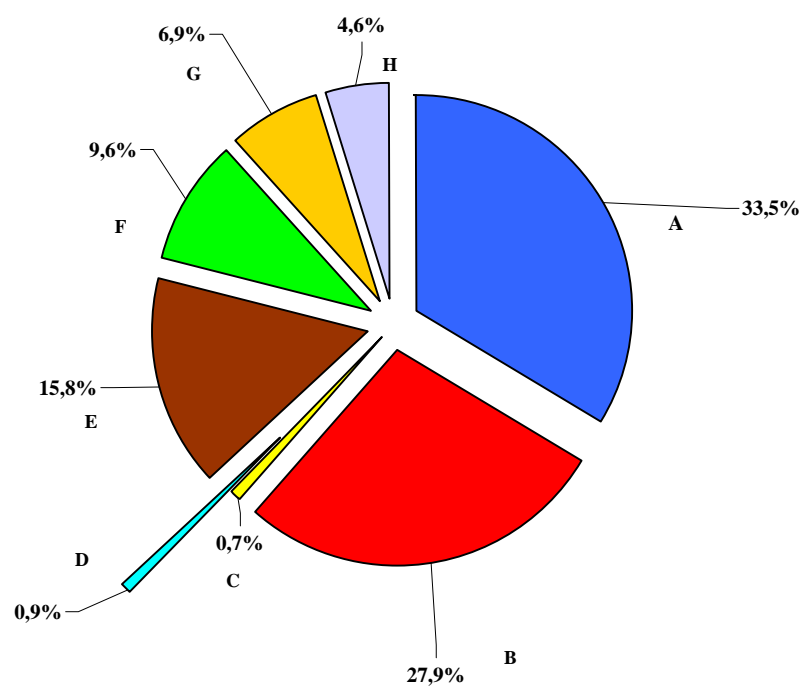
Gráfico II.6.2.1



Tabla II.6.2.2 CONCESIONES DE LA SECCION B POR U. T. DE LA CIP

U.T.	CONCESIONES	%	△ (+/-) ANUAL
6	45	5%	-22%
7	20	2%	-38%
8	109	13%	8%
9	65	8%	0%
10	204	25%	-29%
11	374	46	-7%
19	4	0	300%
TOTAL	821	100%	-13%

(Ver CIP pag. 13 a 20)

UT6 = B01 a B09 UT10 = B60 a B64
 UT7 = B21 a B23 UT11 = B65 a B68
 UT8 = B24 a B32 excepto B31 UT19 = B31
 UT9 = B41 a B44

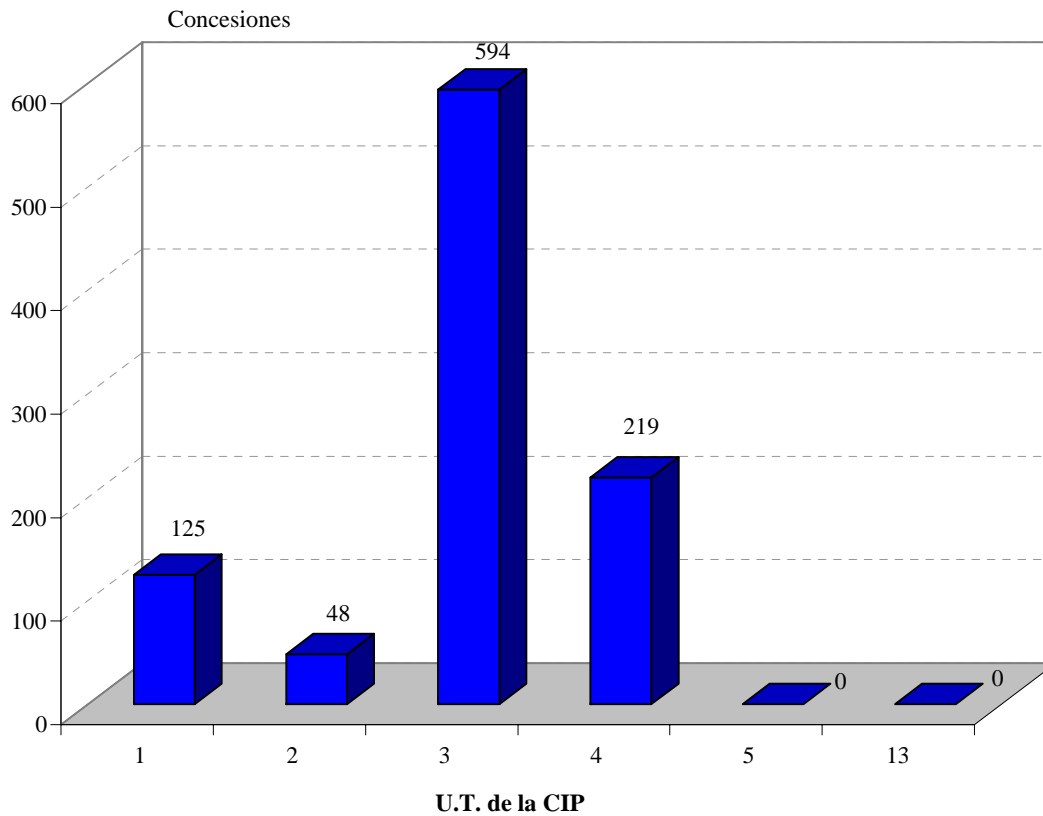
Gráfico II.6.2.2



Tabla II.6.2.3 CONCESIONES DE LA SECCION C POR U. T. DE LA CIP

U.T.	CONCESIONES	%	Δ (+/-) ANUAL
12	11	50%	57%
13	0	0%	-
14	1	5%	100%
15	5	23%	150%
16	5	23%	-38%
17	0	0%	-100%
25	0	0%	100%
TOTAL	22	100%	10%

(Ver CIP pag. 13 a 20)

UT12 = C01 a C05 UT16 = C12 a C14
 UT13 = C07 UT17 = C21 a C30
 UT14 = C08 UT25 = C06
 UT15 = C09 a C11

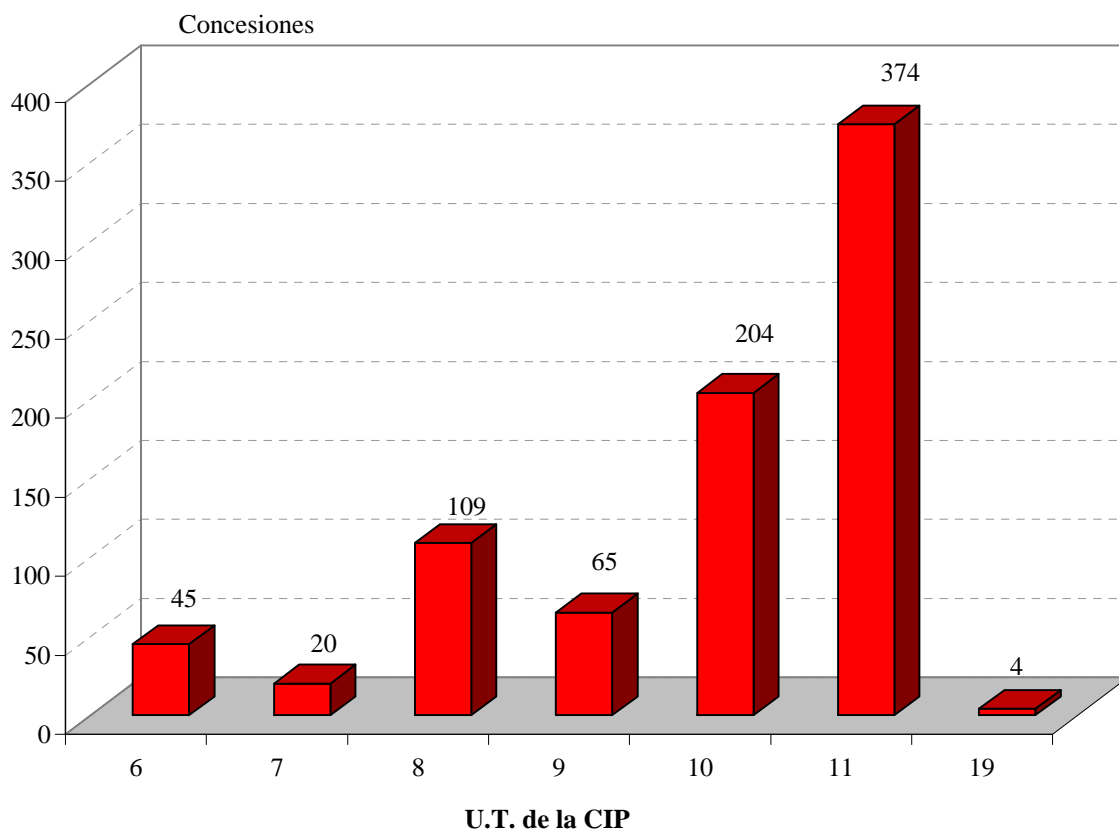
Gráfico II.6.2.3



Tabla II.6.2.4 CONCESIONES DE LA SECCION D POR U. T. DE LA CIP

U.T.	CONCESIONES	%	Δ (+/-) ANUAL
18	24	96%	-25%
19	1	4%	-50%
TOTAL	25	100%	-26%

(Ver CIP pag. 13 a 20)

UT18 = D01 a D07

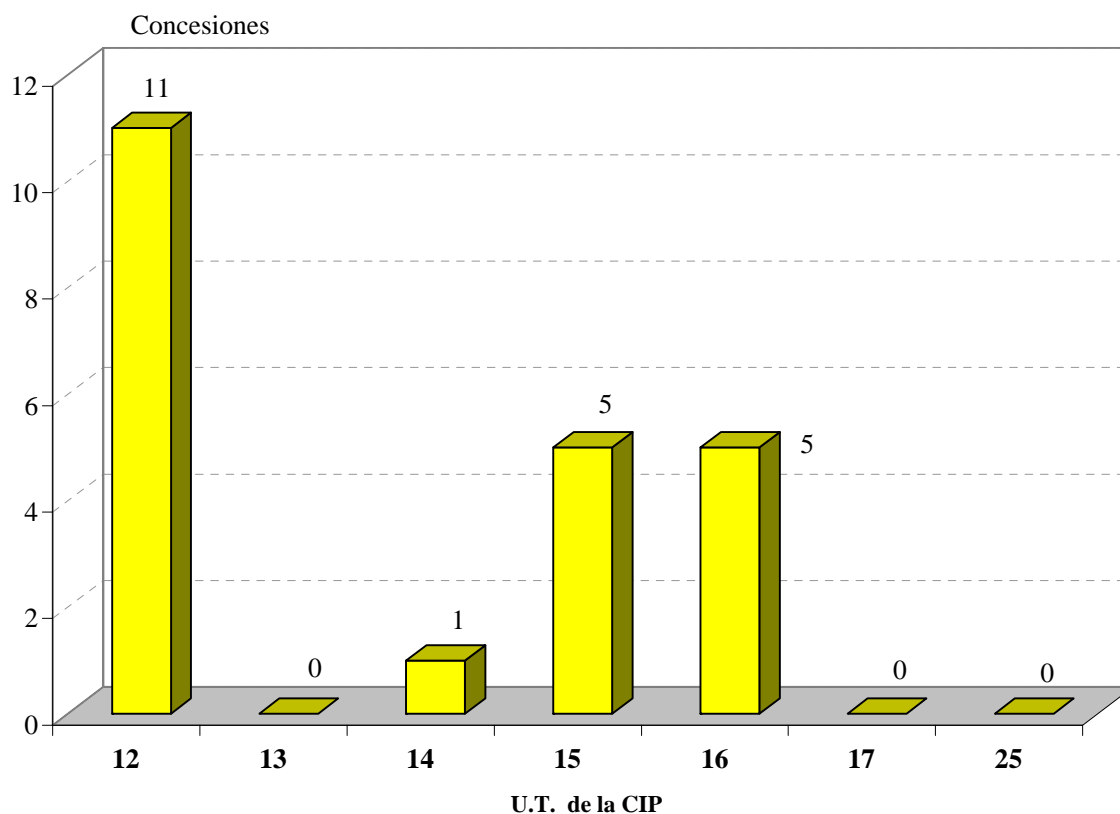
UT19 = D21

Gráfico II.6.2.4



Tabla II.6.2.5 CONCESIONES DE LA SECCION E POR U. T. DE LA CIP

U.T.	CONCESIONES	%	Δ (+/-) ANUAL
20	465	100%	-5%
21	0	0%	-100%
TOTAL	465	100%	-6%

(Ver CIP pag. 13 a 20)

U.T.20 = E01 a E06

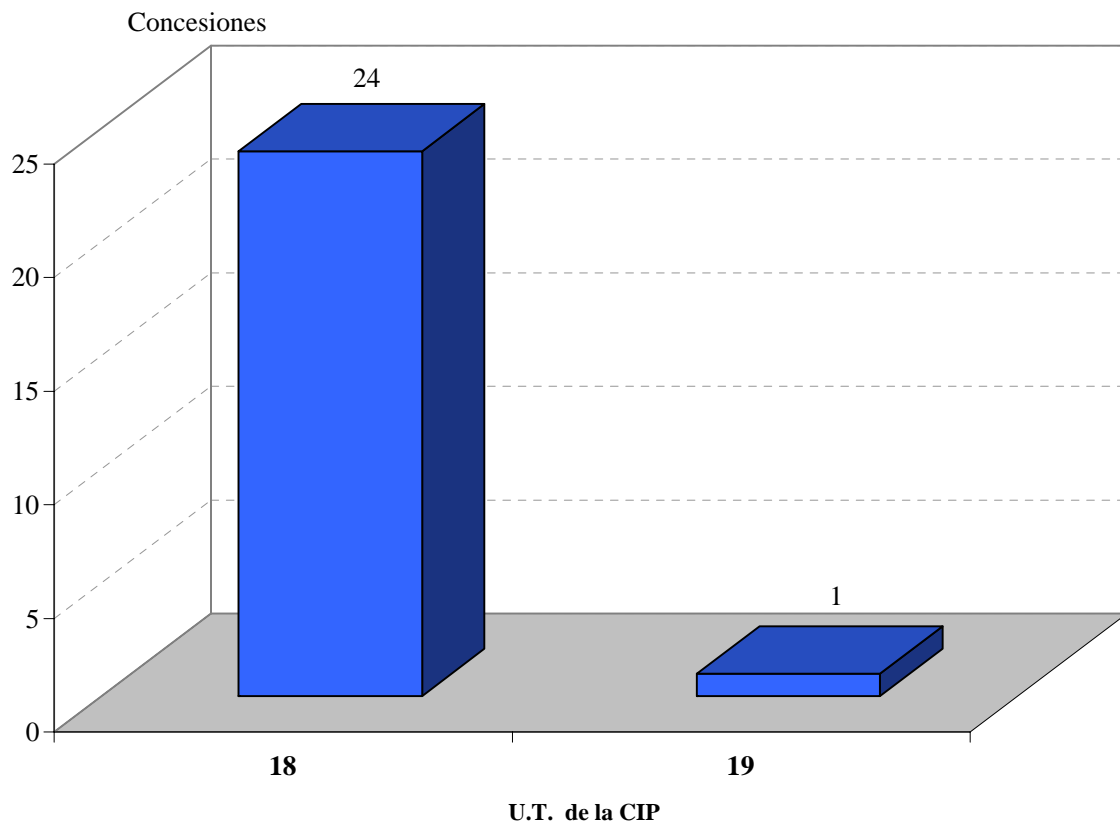
U.T.21 = E21

Gráfico II.6.2.5



Tabla II.6.2.6 CONCESIONES DE LA SECCION F POR U. T. DE LA CIP

U.T.	CONCESIONES	%	△ (+/-) ANUAL
22	28	10%	-24%
23	112	40%	-9%
24	135	48%	0%
25	6	2%	-45%
TOTAL	281	100	-8%

(Ver CIP pag. 13 a 20)

UT22 = F01 a F15

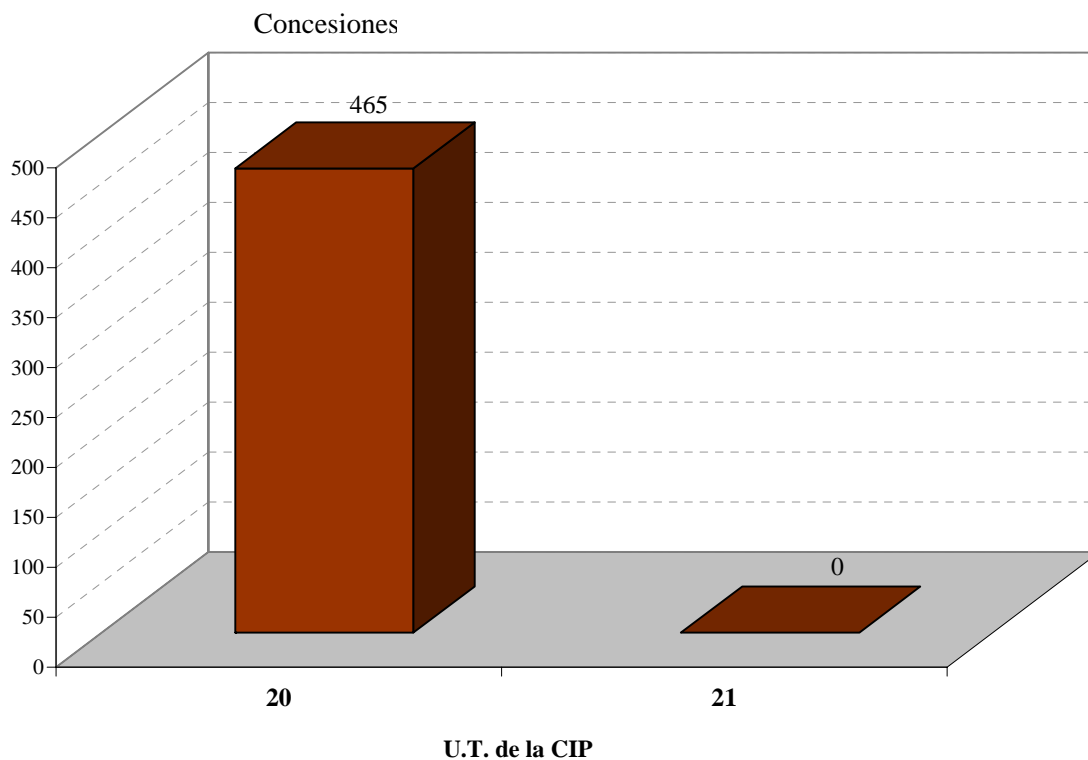
UT24 = F21 a F28

UT23 = F16 a F17

UT25 = F41 a F42

Gráfico II.6.2.6



Tabla II.6.2.7 CONCESIONES DE LA SECCION G POR U. T. DE LA CIP

U.T.	CONCESIONES	%	Δ (+/-) ANUAL
26	40	20%	-15%
27	71	35%	-19%
28	93	46%	-15%
29	0	0%	100%
TOTAL	204	100%	-17%

(Ver CIP pag. 13 a 20)

UT26 = G01 a G03 UT28 = G09 a G12
 UT27 = G04 a G08 UT29 = G21

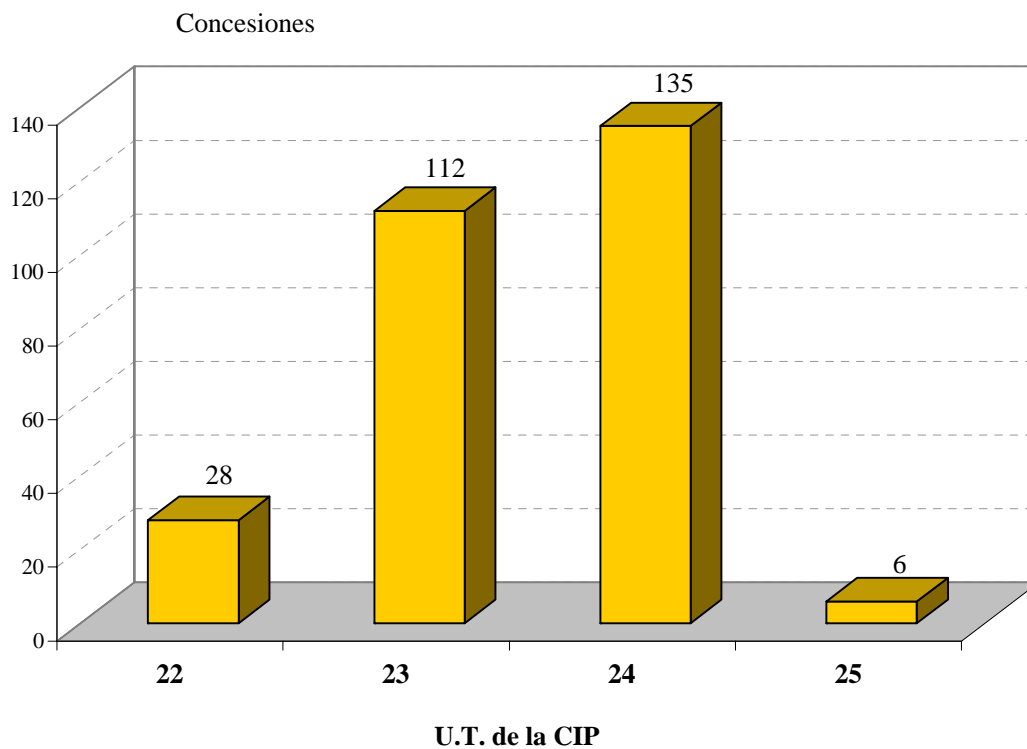
Gráfico II.6.2.7



Tabla II.6.2.8 CONCESIONES DE LA SECCION H POR U. T. DE LA CIP

U.T.	CONCESIONES	%	△ (+/-) ANUAL
30	113	83%	-22%
31	23	17%	5%
TOTAL	136	100%	-19%

(Ver CIP pag. 13 a 20)

UT30 = H01 - H02 - H05

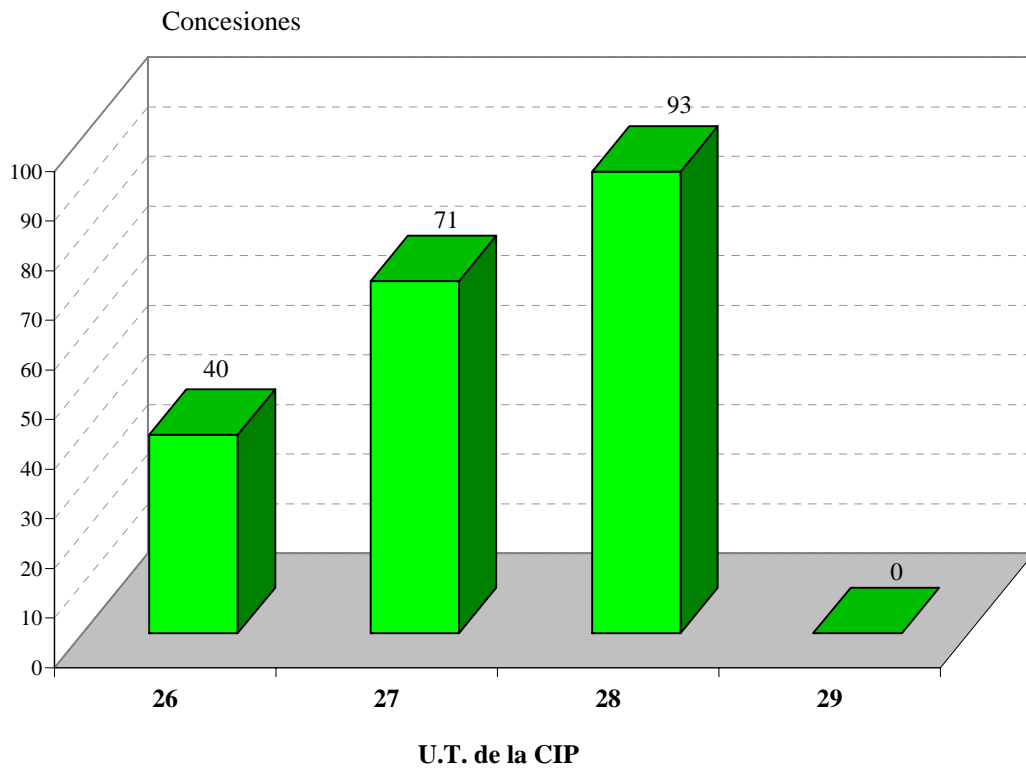
UT31 = H03 a H04

Gráfico II.6.2.8



Tabla II.7.1 MODELOS DE UTILIDAD EN VIGOR, POR COMUNIDADES AUTONOMAS Y PROVINCIAS AL 31/12/2002

COMUNIDADES/PROVINCIAS	MODELOS
ANDALUCIA	
Almería	113
Cádiz	177
Córdoba	195
Granada	160
Huelva	71
Jaén	101
Málaga	307
Sevilla	421
TOTAL	1.545
ARAGON	
Huesca	117
Teruel	39
Zaragoza	1.173
TOTAL	1.329
ASTURIAS, PRINCIPADO DE	
Oviedo	345
TOTAL	345
BALEARES, ISLAS	
Baleares	289
TOTAL	289
CANARIAS	
Palmas, Las	196
Tenerife	92
TOTAL	288
CANTABRIA	
Santander	145
TOTAL	145
CASTILLA LA MANCHA	
Albacete	151
Ciudad Real	78
Cuenca	50
Guadalajara	46
Toledo	188
TOTAL	513
CASTILLA-LEON	
Ávila	16
Burgos	176
León	114
Palencia	39
Salamanca	59
Segovia	34
Soria	26
Valladolid	160
Zamora	34
TOTAL	658

Nota: En esta tabla de contabilizan también, los modelos de utilidad en presunto vigor que por falta de pago no están caducados.

Tabla II.7.1 MODELOS DE UTILIDAD EN VIGOR, POR COMUNIDADES AUTONOMAS Y PROVINCIAS AL 31/12/2002

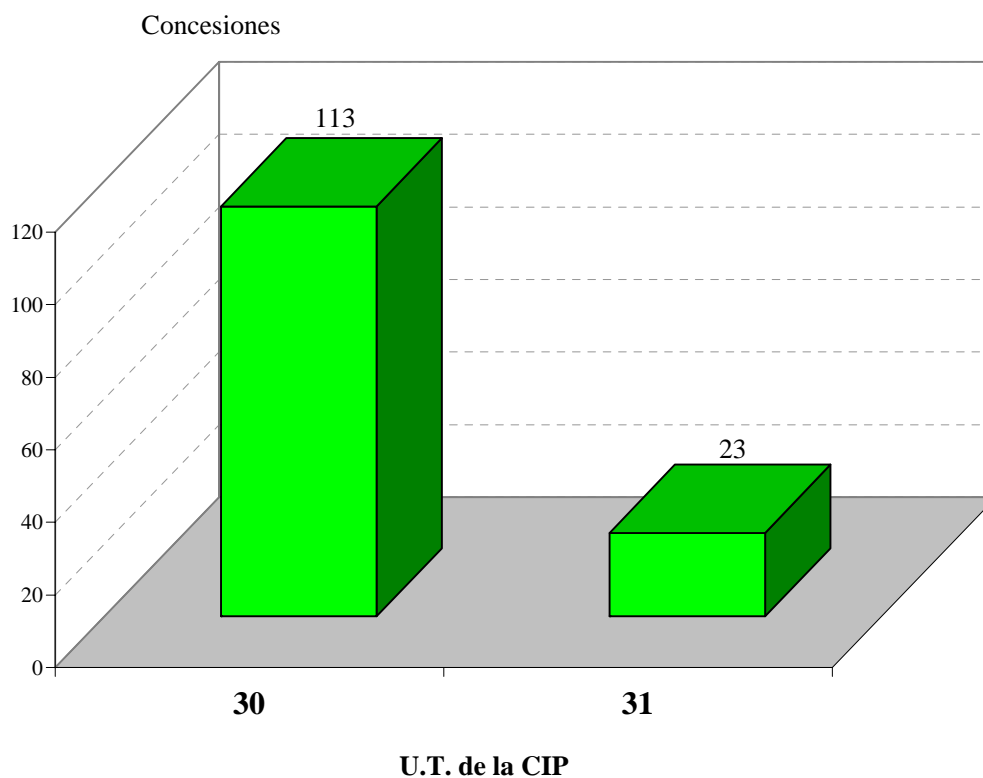
COMUNIDADES/PROVINCIAS	MODELOS
CATALUÑA	
Barcelona	8.037
Gerona	538
Lerida	262
Tarragona	499
TOTAL	9.336
COMUNIDAD VALENCIANA	
Alicante	2.267
Castellón	413
Valencia	2.375
TOTAL	5.055
EXTREMADURA	
Badajoz	65
Cáceres	37
TOTAL	102
GALICIA	
Coruña	266
Lugo	41
Orense	96
Pontevedra	300
TOTAL	703
MADRID, COMUNIDAD DE	
Madrid	4.901
TOTAL	4.901
MURCIA, REGION DE	
Murcia	620
TOTAL	620
NAVARRA, COMUNIDAD FORAL	
Navarra	738
TOTAL	738
PAIS VASCO	
Álava	478
Guipúzcoa	1.296
Vizcaya	856
TOTAL	2.630
RIOJA, LA	
Logroño	276
TOTAL	276
CEUTA y MELILLA	
Ceuta	3
Melilla	3
TOTAL	6
No consta	7.979
TOTAL	37.458
EXTRANJEROS	7.543
TOTAL DE TOTALES	45.001

Nota: En esta tabla de contabilizan también, los modelos de utilidad en presunto vigor que por falta de pago no están caducados.

Gráfico II.7.1 MODELOS DE UTILIDAD EN VIGOR, POR CC.AA. AL 31/12/2002



Tabla II.7.2 MODELOS DE UTILIDAD EN VIGOR POR PAISES DE ORIGEN AL 31/12/2002

CODIGO	PAIS DE ORIGEN	MODELOS
AD	Andorra	29
AR	Argentina	11
AT	Austria	100
AU	Australia	23
BE	Bélgica	52
BG	Bulgaria	1
BR	Brasil	7
CA	Canadá	25
CH	Suiza	349
CL	Chile	2
CN	China	20
CS	Checoslovaquia	1
CY	Chipre	2
CZ	República Checa	3
DE	Alemania	1.780
DK	Dinamarca	59
ES	España	37.458
FI	Finlandia	20
FR	Francia	1.275
GB	Reino Unido	435
GR	Grecia	3
HU	Hungria	5
IE	Irlanda	4
IL	Israel	11
IT	Italia	1.010
JP	Japón	407
KR	República de Corea	3
LI	Liechtenstein	29
LU	Luxemburgo	25
MC	Mónaco	3
MN	Mongolia	1
MX	México	9
MY	Malasia	1
NL	Países Bajos	171
NO	Noruega	36
NZ	Nueva Zelanda	3

Nota: En esta tabla se contabilizan también, los modelos de utilidad en presunto vigor que por falta de pago no están caducados.

Tabla II.7.2 MODELOS DE UTILIDAD EN VIGOR POR PAISES DE ORIGEN AL 31/12/2002

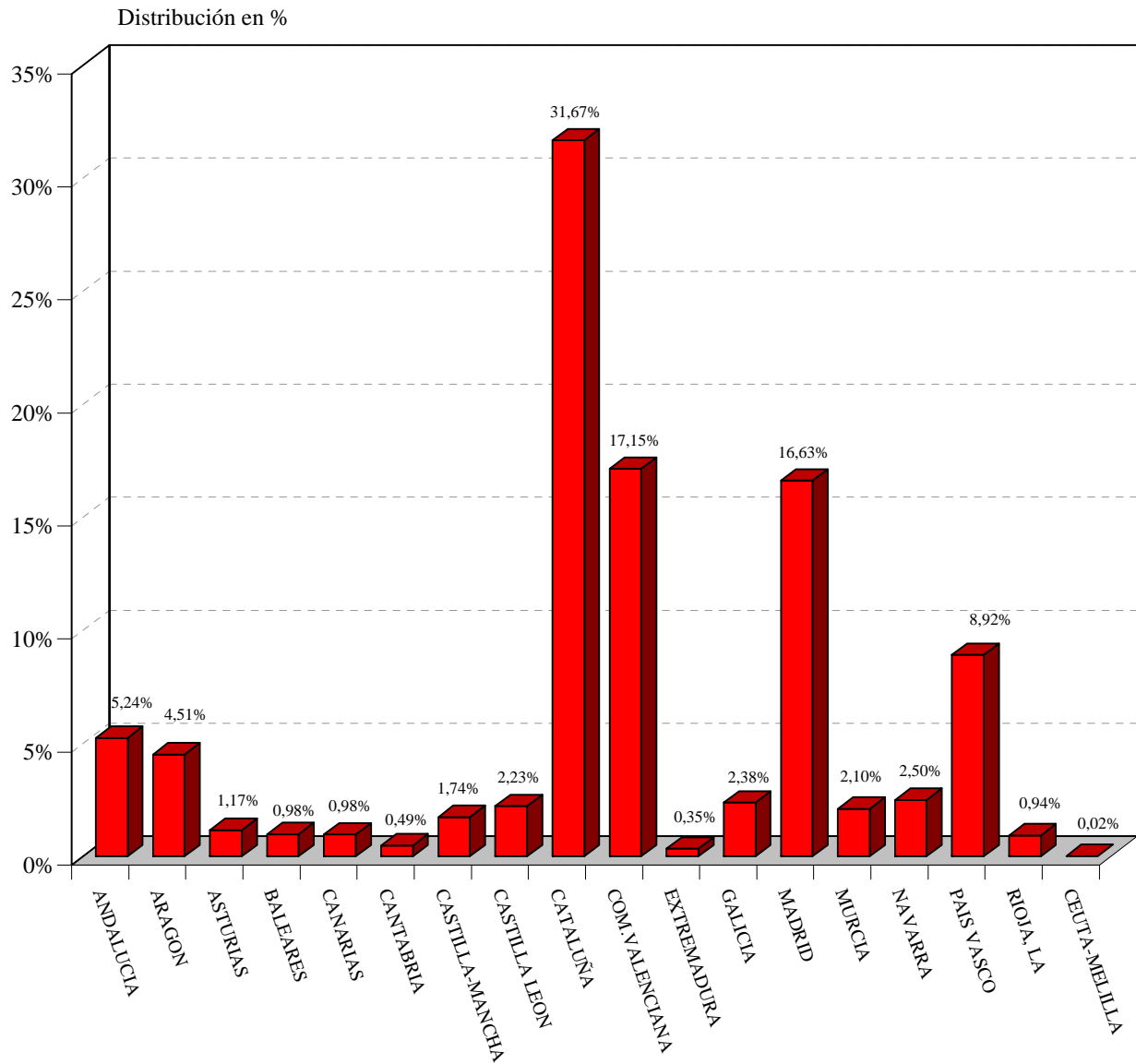
CODIGO	PAIS DE ORIGEN	MODELOS
PA	Panamá	5
PL	Polonia	1
PT	Portugal	36
RU	Federación de Rusia	2
SA	Arabia Saudí	1
SE	Suecia	150
SG	Singapur	1
SI	Eslovenia	1
SU	Unión Rep.Soc.Soviéticas	12
TR	Turquía	1
TW	Provincia de Taiwan	104
US	Estados Unidos	1.260
UY	Uruguay	3
VE	Venezuela	7
YU	Yugoslavia	1
ZA	África del Sur	7
	Otros	36
TOTAL		45.001

Nota: En esta tabla se contabilizan también, los modelos de utilidad en presunto vigor que por falta de pago no están caducados.

**Tabla II.7.3 MODELOS DE UTILIDAD EN VIGOR, POR U.T. Y CLASES DE LA CIP,
AL 31/12/2002**

U.T.-CLASE	MODELOS
UNIDAD 1	
A01	1.387
TOTAL	1.387
UNIDAD 2	
A21	135
A22	134
A23	317
A24	210
TOTAL	796
UNIDAD 3	
A41	560
A42	82
A43	518
A44	535
A45	792
A46	178
A47	5.130
TOTAL	7.795
UNIDAD 4	
A61	1.704
A62	165
A63	1.745
TOTAL	3.614
UNIDAD 5	
A61K	14
TOTAL	14

(Ver CIP pag. 13 a 20)

Nota: En esta tabla se contabilizan también, los modelos de utilidad en presunto vigor que por falta de pago no están caducados.

**Tabla II.7.3 MODELOS DE UTILIDAD EN VIGOR, POR U.T. Y CLASES DE LA CIP,
AL 31/12/2002**

U.T.-CLASE	MODELOS
UNIDAD 6	
B01	321
B02	64
B03	20
B04	23
B05	319
B06	13
B07	53
B08	104
B09	4
TOTAL	921
UNIDAD 7	
B21	184
B22	53
B23	353
TOTAL	590
UNIDAD 8	
B24	146
B25	340
B26	285
B27	149
B28	190
B29	184
B30	91
B32	50
TOTAL	1.435
UNIDAD 9	
B41	89
B42	536
B43	164
B44	109
TOTAL	898

(Ver CIP pag. 13 a 20)

Nota: En esta tabla se contabilizan también, los modelos de utilidad en presunto vigor que por falta de pago no están caducados.

**Tabla II.7.3 MODELOS DE UTILIDAD EN VIGOR, POR U.T. Y CLASES DE LA CIP,
AL 31/12/2002**

U.T.-CLASE	MODELOS
UNIDAD 10	
B60	1.690
B61	65
B62	889
B63	208
B64	50
TOTAL	2.902
UNIDAD 11	
B65	5.294
B66	309
B67	339
B68	29
TOTAL	5.971
UNIDAD 12	
C01	5
C02	71
C03	21
C04	4
C05	2
TOTAL	103
UNIDAD 13	
C07	
A01N	3
TOTAL	3
UNIDAD 14	
C08	6
TOTAL	6
UNIDAD 15	
C09	17
C10	6
C11	18
TOTAL	41

(Ver CIP pag. 13 a 20)

Nota: En esta tabla se contabilizan también, los modelos de utilidad en presunto vigor que por falta de pago no están caducados.

**Tabla II.7.3 MODELOS DE UTILIDAD EN VIGOR, POR U.T. Y CLASES DE LA CIP,
AL 31/12/2002**

U.T.-CLASE	MODELOS
UNIDAD 16	
C12	30
C13	2
C14	20
TOTAL	52
UNIDAD 17	
C21	16
C22	1
C23	4
C25	13
C30	1
TOTAL	35
UNIDAD 18	
D01	38
D02	18
D03	81
D04	86
D05	43
D06	334
D07	19
TOTAL	619
UNIDAD 19	
D21	39
B31	50
TOTAL	89
UNIDAD 20	
E01	351
E02	181
E03	441
E04	2.287
E05	1.220
E06	1.134
TOTAL	5.614

(Ver CIP pag. 13 a 20)

Nota: En esta tabla se contabilizan también, los modelos de utilidad en presunto vigor que por falta de pago no están caducados.

**Tabla II.7.3 MODELOS DE UTILIDAD EN VIGOR, POR U.T. Y CLASES DE LA CIP,
AL 31/12/2002**

U.T.-CLASE	MODELOS
UNIDAD 21	
E21	31
TOTAL	31
UNIDAD 22	
F01	59
F02	159
F03	57
F04	194
F15	52
TOTAL	521
UNIDAD 23	
F16	3.292
F17	64
TOTAL	3.356
UNIDAD 24	
F21	577
F22	16
F23	269
F24	505
F25	228
F26	32
F27	63
F28	107
TOTAL	1.797
UNIDAD 25	
F41	140
F42	120
C06	6
TOTAL	266

(Ver CIP pag. 13 a 20)

Nota: En esta tabla se contabilizan también, los modelos de utilidad en presunto vigor que por falta de pago no están caducados.

**Tabla II.7.3 MODELOS DE UTILIDAD EN VIGOR, POR U.T. Y CLASES DE LA CIP,
AL 31/12/2002**

U.T.-CLASE	MODELOS
UNIDAD 26	
G01	287
G02	107
G03	44
TOTAL	438
UNIDAD 27	
G04	38
G05	91
G06	77
G07	301
G08	95
TOTAL	602
UNIDAD 28	
G09	673
G10	67
G11	110
G12	18
TOTAL	868
UNIDAD 29	
G21	15
TOTAL	15
UNIDAD 30	
H01	906
H02	402
H05	122
TOTAL	1.430
UNIDAD 31	
H03	9
H04	166
TOTAL	175
UNIDAD 32	
TOTAL	2.617
T. TOTALES	45.001

(Ver CIP pag. 13 a 20)

Nota: En esta tabla se contabilizan también, los modelos de utilidad en presunto vigor que por falta de pago no están caducados.

Tabla II. 8 INTERPOSICIONES Y RESOLUCIONES DE RECURSOS, DESDE 1988

AÑOS	INTERPOSICIONES	△ (+/-) ANUAL	RESOLUCIONES	△ (+/-) ANUAL
1988	131		518	
1989	450	244%	325	-37%
1990	350	-22%	197	-39%
1991	374	7%	264	34%
1992	257	-31%	361	37%
1993	294	14%	326	-10%
1994	248	-16%	453	39%
1995	237	-4%	246	-46%
1996	195	-18%	190	-23%
1997	194	-1%	193	2%
1998	182	-6%	119	-38%
1999	190	4%	94	-21%
2000	242	27%	167	78%
2001	278	15%	265	59%
2002	254	-9%	194	-27%

Gráfico II. 8



Tabla II.9

EXPLOTACION Y LICENCIAS

ADMISIONES	
- OFRECIMIENTO LICENCIAS DE PLENO DERECHO	17
- CERTIFICADOS DE EXPLOTACION	294
SUSPENSOS	
- OFRECIMENTOS DE LICENCIAS DE PLENO DERECHO	2
- CERTIFICADOS DE EXPLOTACION	300
LICENCIAS CONTRACTUALES	
- SOLICITUDES	-
- INSCRITAS	23
CANCELACION DE LICENCIAS	1

Tabla II.10 SOLICITUDES PRESENTADAS Y MODELOS DE UTILIDAD CONCEDIDOS POR/A ESPAÑOLES EN EL EXTRANJERO, AÑO 2002

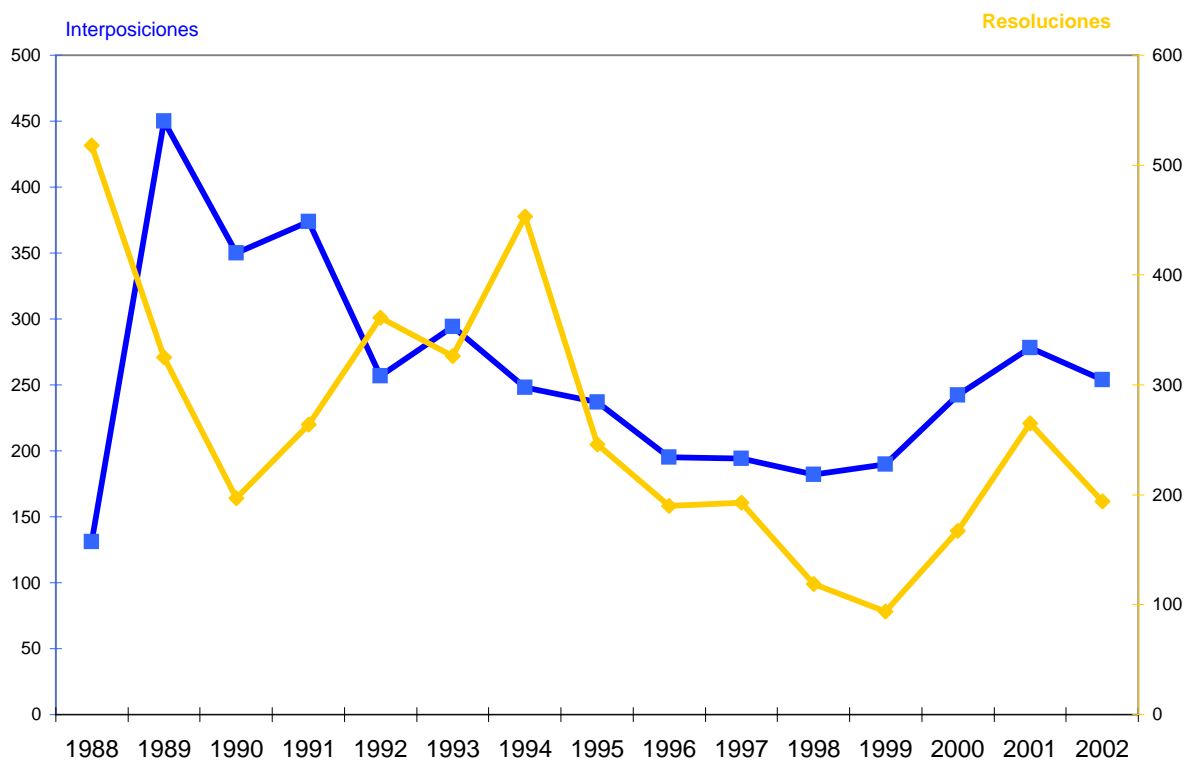
CODIGO	PAISES	SOLICITUDES	△ (+/-) ANUAL	CONCESIONES	△ (+/-) ANUAL
AT	Austria	0	-	1	-67%
BR	Brasil	4	-79%	1	-50%
CN	China (Incluye Hong Kong y Macao)	9	80%	4	33%
CO	Colombia	1	0%	0	-100%
DE	Alemania	29	-9%	27	-13%
DK	Dinamarca	2	100%	0	-
GR	Grecia	1	100%	2	100%
GT	Guatemala	0	-100%	0	-
HU	Hungría	0	-100%	6	200%
JP	Japón	1	-67%	0	-100%
MX	México	5	-44%	4	-20%
PL	Polonia	1	0%	0	-
PT	Portugal	16	-58%	13	-19%
RU	Federación de Rusia	0	-	5	100%
TR	Turquía	0	-100%	2	0%
UY	Uruguay	0	-	3	100%
TOTAL		69	-42%	68	-1%

Observaciones:

- Conviene significar que en este cuadro no debe confundirse la idea "solicitud" con la de "invención". Es decir que las invenciones cubiertas por las solicitudes (29) presentadas en Alemania y las invenciones cubiertas por las solicitudes (16) presentadas en Portugal, no son distintas sino que corresponden en su gran mayoría a una sola y misma invención española.

- Las solicitudes y concesiones se refieren tanto a las efectuadas por la vía nacional como por la vía regional.

Gráfico II.10



Tabla II.11.1 RANKING INTERNACIONAL DE SOLICITUDES

Países	Código	Solicitudes	Δ (+/-) Anual
Alemania	DE	23.428	15,49%
China	CN	93.139	16,83%
España	ES	3.103	-1,24%
Federación de Rusia	RU	6.696	11,06%
Japón	JP	8.603	-2,31%
Polonia	PL	899	-17,90%
Portugal	PT	-	-

Gráfico II.11.1

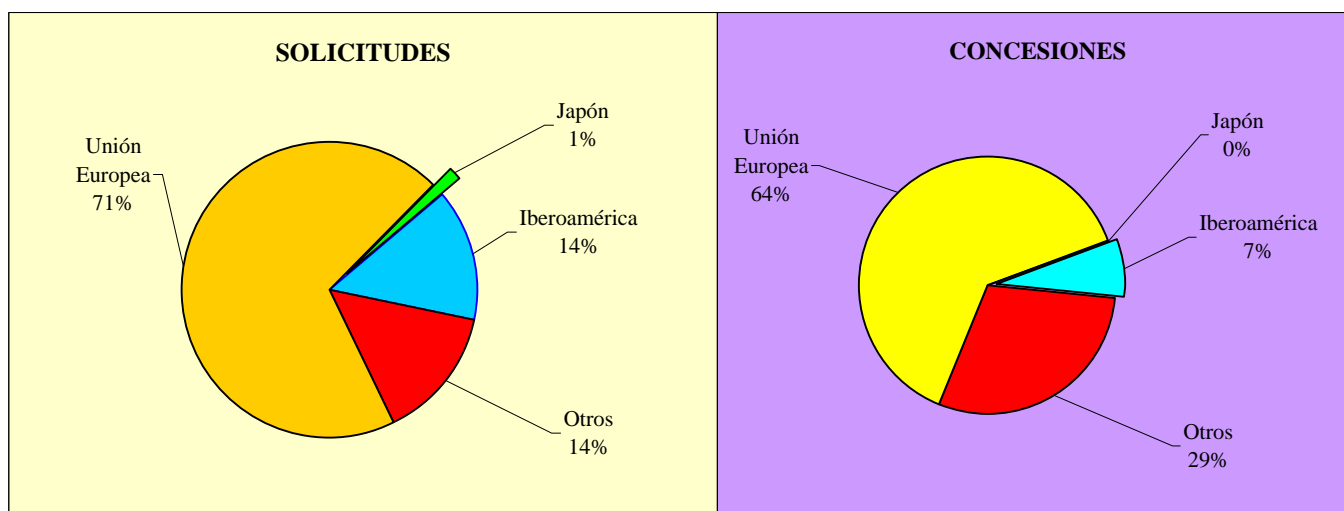

Tabla II.11.2 RANKING INTERNACIONAL DE CONCESIONES

Países	Código	Concesiones	△ (+/-) Anual
Alemania	DE	17.188	-9%
China	CN	57.484	3%
España	ES	2.943	-10%
Federación de Rusia	RU	5.611	37%
Japón	JP	7.793	-38%
Polonia	PL	582	-18%
Portugal	PT	*	*

* No se tienen datos

NOTA: En España están contabilizadas tres concesiones que proceden de Patentes PCT que han entrado en fase nacional.

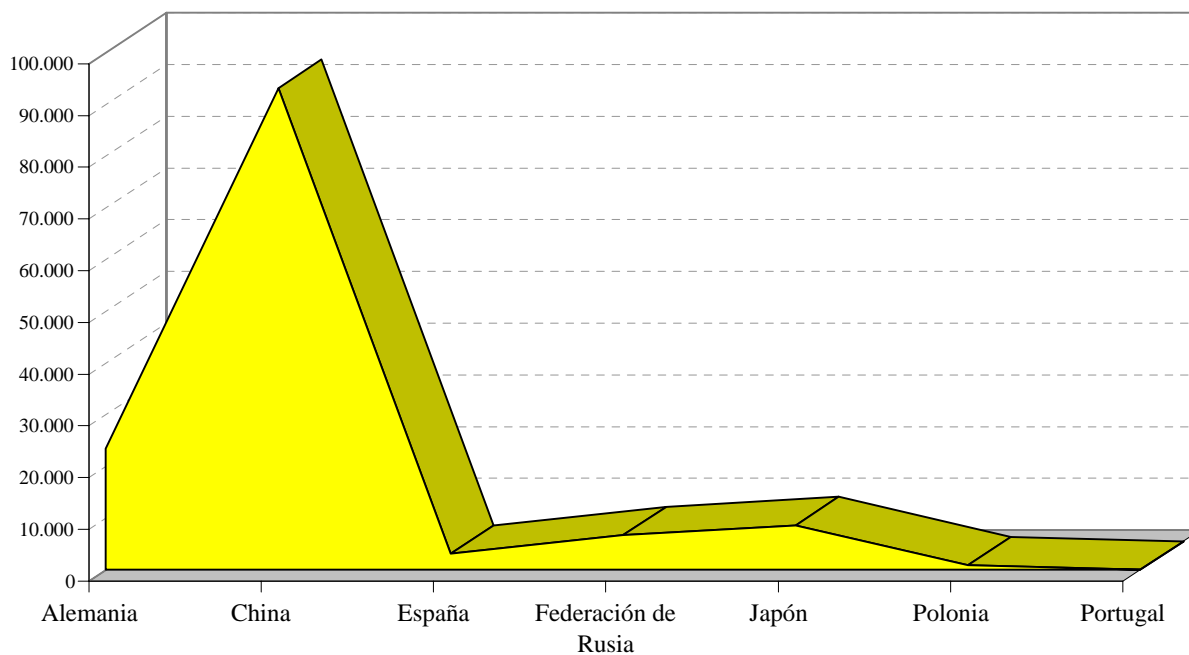
Gráfico II.11.2



Tabla II.12.1 RANKING INTERNACIONAL DE SOLICITUDES EN EL PERIODO 1998-2002

Años Países	Código	1998	1999	2000	2001	2002
Alemania	DE	22.541	23.584	22.310	20.285	23.428
China	CN	51.397	*	68.815	79.722	93.139
España	ES	3.246	3.264	3.212	3.142	3.103
Japón	JP	10.917	10.283	9.587	8.806	8.603
Polonia	PL	1.599	1.367	1.330	1.095	899
Portugal	PT	81	70	94	103	*
Rep.de Corea	KR	*	30.650	37.163	40.804	39.193

* No se tienen datos

Tabla II.12.2 RANKING INTERNACIONAL DE CONCESIONES EN EL PERIODO 1998-2002

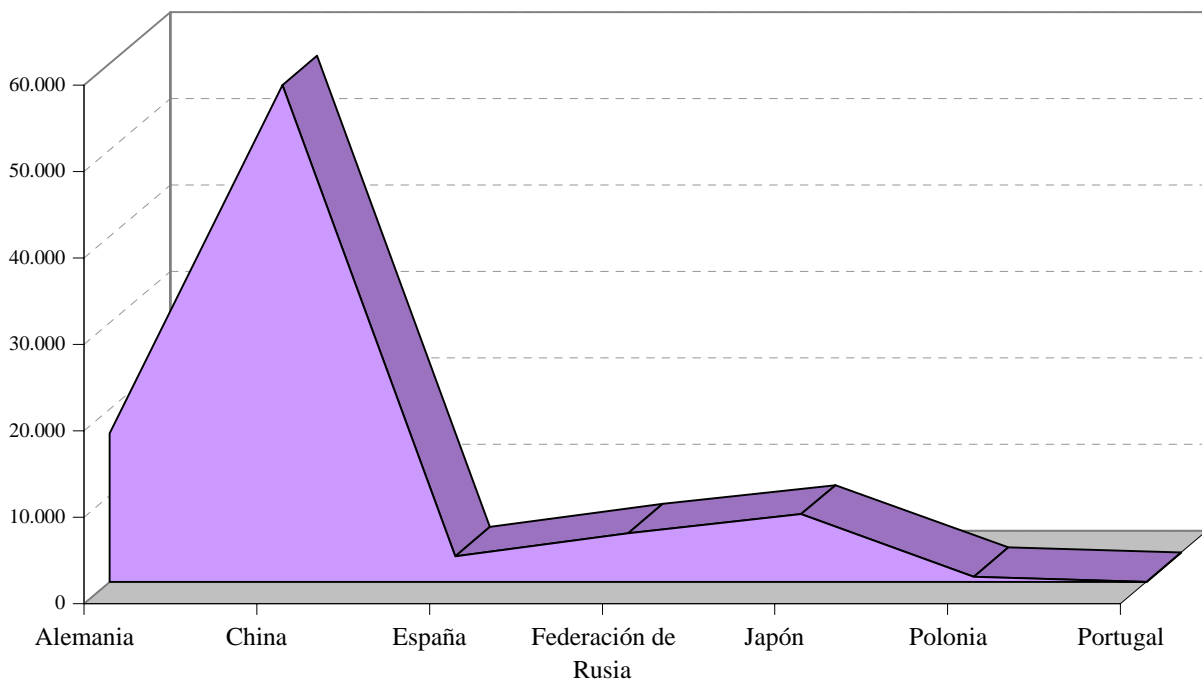
Años Países	Código	1998	1999	2000	2001	2002
Alemania	DE	19.001	19.493	18.914	18.556	17.188
China	CN	33.903	*	56.077	54.359	57.484
España	ES	2.011	3.170	3.283	3.405	2.943
Japón	JP	35.513	21.986	12.613	9.441	7.793
Polonia	PL	1.002	808	714	506	582
Portugal	PT	100	110	48	35	*
Rep. de Corea	KR	*	32.868	41.745	43.842	39.957

* No se tienen datos

NOTA: En España están contabilizadas tres concesiones que proceden de Patentes PCT que han entrado en fase nacional.

Tabla II.13

LISTA DE LOS MAYORES SOLICITANTES

Nº de Orden	Residentes	Nº de Orden	No Residentes
1	Porras Vila	1	Hella Kg Hueck & Co.
2	Inmobiliaria Masife, S.L.	2	Friedrich Grohe AG & Co. KG.
3	Rodríguez Martínez, S.C.	3	Wu
4	Seat, S.A.	4	Electrolux Home Products Corp. N.V.
5	Fagor, S. Coop.	5	Fradera Pellicer
6	Díaz Menéndez	6	Caruso
7	Mecalux, S.A.	7	Chen
8	Paya Díaz	8	Chung Chwan Enterprise Co., Ltd.
9	Aparellaje Eléctrico, S.L.	9	Eduard Wille Gmhb & Co. KG.
10	Cartotecnia, S.A.	10	Guard Sound Industry Co., Ltd.
11	Contenur España, S.L.	11	I.M.M.E.S. Sas di Vettorato Giulio & C
12	Pool Angel Tomás, S.L.	12	Jinda Plastic Metal Products (Shenzhen) Co. Ltd.
13	Vives Vidal, Vivesa, S.A.	13	Lainox Ali Spa
14	Casa Buades, S.A.	14	Lin
15	Daumal Castellón	15	Siemens AG.
16	Flexicel, S.A.	16	Wen-Chang
17	Giner Mico	17	Active S.R.L.
18	Grisaleña Cadiñanos	18	Agliolo
19	I División Eléctrica, S.A.	19	Agostino Ferrari S.P.A.
20	Martín García	20	Alpina S.P.A.
21	Maxiporc, S.L.	21	Alvarez & Co. Investments Corp.
22	Miro Bravo	22	Andreas Stihl Ag & Co.
23	Orkli, S. Coop.	23	Artsana S.P.A.
24	Ros Roca, S.A.	24	Baumer
25	Shiny Works, S.L.	25	Baxi S.P.A.
26	Techmach, C.B.	26	Bettari
27	Traspuesto Miguel	27	Bettio Group Srl
28	Behmpat Producciones, S.L.	28	Boiffier
29	Calero Gómez	29	Buendía Fernández
30	Calvet Bello	30	Callol
31	Fernández Carrera	31	Carl Freudenberg KG.
32	Fernández García	32	Cithera Di De Rossi Renata & C.S.A.S.
33	Folcra Mitja	33	Coatbridge Ltd.
34	Industrias Oriol, S.A.	34	Chuang
35	Intermas Nets S.A.	35	Demarca-Consultoria e Comunicacao, Limitada
36	Internacional Macral de Baños, S.L.	36	Diehl Ako Stiftung & Co. KG.
37	Lario Perea	37	Dzigciot
38	Maeso Echevarria	38	Eclisse Srl
39	Manufacturas Vicedo, S.L.	39	Embalnor-Embalagens Normalizadas, Lda
40	Ocamica Hermanos S.A.	40	Enolgas Bonomi, S.P.A
41	Openers & Closers, S.L.	41	Esterino
42	Oreja Puerto	42	Europoligrafico, S.P.A.
43	Pardo Herrera	43	Farame-Fabrica de Artigos de Arame, S.A.
44	Pla Gómez	44	Ferramenta Livenza S.R.L.
45	Plásticos Erum, S.L.	45	Ferreira Nunes
46	Ramos Bravo	46	Filterwerk Mann + Hummel GmbH.
47	Rodríguez Vázquez	47	Fin-Omet, S.R.L.
48	Ruíz González	48	Frantzen
49	Sacopa, S.A.U.	49	Front Machinery Co., Ltd.
50	Samar't, S.A.	50	Gasparini

SUMARIO

	pag.
Tabla III.1	Solicitudes y resoluciones desde 1989 289
	. Gráfico III.1 289
Tabla III.2	Solicitudes según su origen desde 1989 290
	. Gráfico III.2 290
Tabla III.3	Solicitudes desde 1989, según su denominación 291
Tabla III.4	Mayores solicitantes desde 1989 292
Tabla III.4.1	Mayores solicitantes según su origen, desde 1989 292

Tabla III.1 SOLICITUDES Y RESOLUCIONES DESDE 1989

Años	Solicitudes	Concesiones	% Concesiones /Solicitudes	Denegaciones	% Denegaciones /Solicitudes
1989	6	-		-	
1990	5	-		6	
1991	-	5		-	
1992	-	-		-	
1993	3	-		-	
1994	2	1		2	
1995	4	3		-	
1996	1	4		-	
1997	-	-		-	
1998	2	1		-	
1999	-	1		-	
2000	-	-		-	
2001	-	-		-	
2002	-	-		-	
TOTAL	23	15	65%	8	35%

Gráfico III.1



Tabla III.2 SOLICITUDES SEGÚN SU ORIGEN, DESDE 1989

SOLICITANTES	1989	1990	1991	1992	1993	1994	1995	1996	1997	1998	TOTAL
ESPAÑOLES											
. MADRID	2	5	0	0	2	0	0	0	0	0	9
. TOTAL	2	5	0	0	2	0	0	0	0	0	9
EXTRANJEROS											
. JAPON	0	0	0	0	0	0	4	1	0	2	7
. REINO UNIDO	3	0	0	0	0	0	0	0	0	0	3
. ESTADOS UNIDOS	0	0	0	0	1	2	0	0	0	0	3
. TURQUIA	1	0	0	0	0	0	0	0	0	0	1
. TOTAL	4	0	0	0	1	2	4	1	0	2	14
TOTALES	6	5	0	0	3	2	4	1	0	2	23

Nota: Desde el año 1998, no se ha producido ninguna solicitud en esta modalidad.

Gráfico III.2

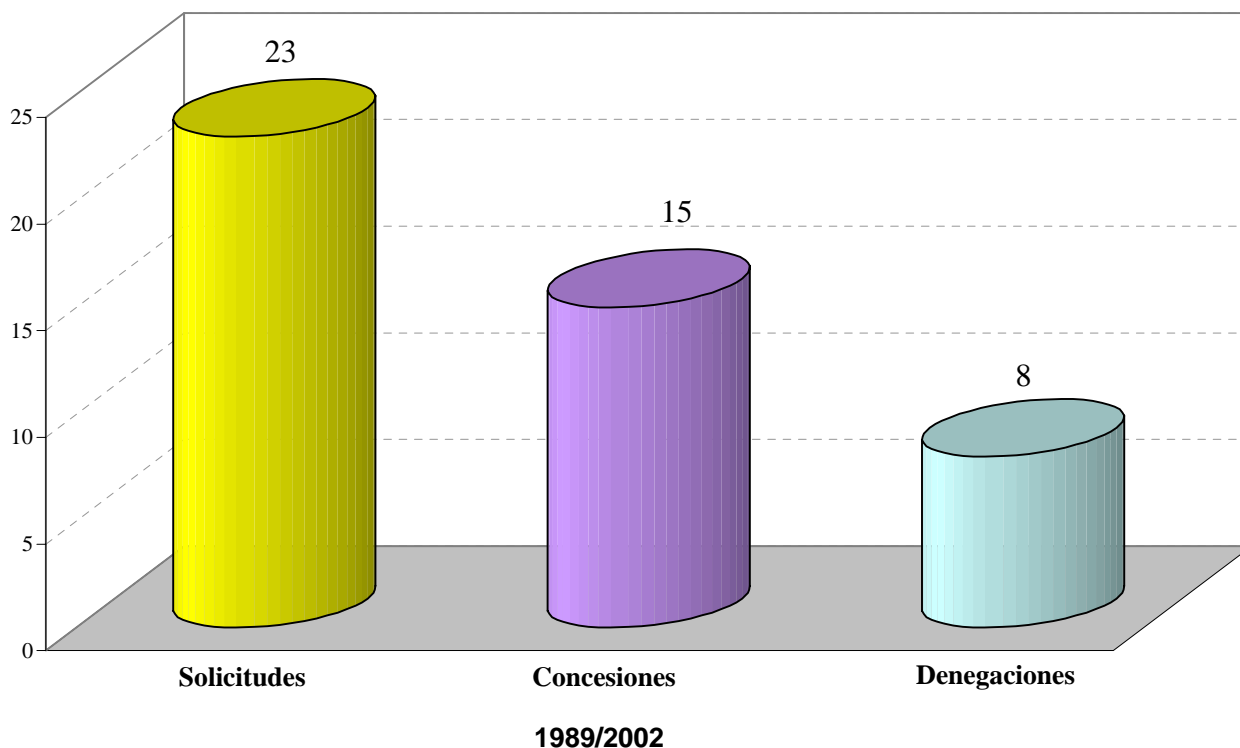

Tabla III.3 SOLICITUDES DESDE 1989, SEGUN SU DENOMINACION

DENOMINACION	Nº DE SOLICITUD
Codificador de video digital + convertidor AD de audio utilizando procedimiento CMOS 0,8 U- RSC382	9800002
Controlador de gráficos HD64440S	9600001
Controlador para teléfonos digitales inalámbricos	9300001
Diseño de máscaras para microprocesadores tipo CMOS X 86 (CYRIX M7 -1.3)	9400002
Diseño de máscaras para microprocesador del tipo CIRIX M5, REV. 1.41	9400001
Diseño de máscaras para un controlador de gráficos	9500001
Diseño de máscaras para una tecnología de fabricación de dispositivos SMART POWER autoaislados	9000001
Estructura bipolar Darlington con base flotante para funciones de detección de temperatura	9000004
Microcomputador aplicable a máquinas de juegos RF 5A 122	9800001
Nueva técnica de protección contra la ruptura del componente de potencia IBT vertical	9300003
Placa de circuito impreso adecuada para receptores de T.V.	8900005
Placa de circuito impreso adecuada para receptores de T.V.	8900001
Placa de circuito impreso adecuada para receptores de T.V.	8900004
Placa de circuito impreso adecuada para un receptor de control remoto de T.V.	8900006
Placas de circuitos para megafonía de los pasadineros y pasacarros tipo BLIDLOCK	8900003
Procesador de imágenes aplicable a máquinas de juegos	9500003
Procesador de imágenes aplicable a máquinas de juegos	9500002
Sistemas de enclavamientos eléctricos de pasacarros tipo B LINDLOK	8900002
Transistores de potencia DMOS laterales con LAYOUT ondulado	9000003
Transistores de potencia DMOS verticales con LAYOUT ondulado	9000002
Transistores de potencia IBT verticales con LAYOUT celulares	9300002
Transistores de potencia VDMOS de baja capacidad de entrada con óxido grueso entre celdas	9000005
Unidad central de procesos aplicable a máquinas de juegos RF5	9500004

Tabla III.4 MAYORES SOLICITANTES, DESDE 1989

Nº ORDEN	SOLICITANTE	Nº SOLICITUDES
1	CONSEJO SUPERIOR DE INVESTIGACIONES CIENTIFICAS	7
2	RICOH COMPANY, LTD.	5
3	VESTEL UK	3
4	CYRIX CORPORATION	2
5	HITACHI, LTD	2
6	SEGURIDAD BANCARIA Y SISTEMAS S.A.	2
7	ADVANCED MICRO DEVICES, INC.	1
8	VESTREL ELEKTRONIK SANAYI VE TICARE A.S.	1
TOTAL		23

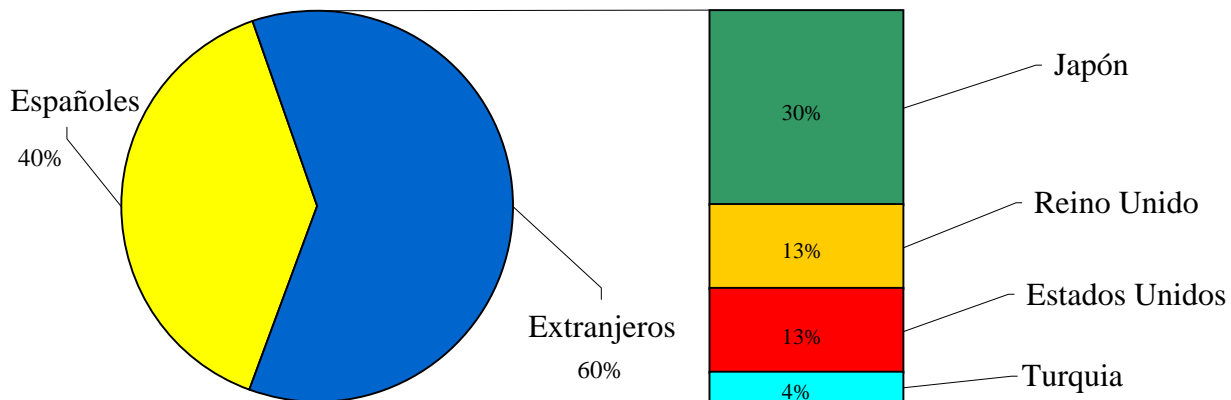
Tabla III.4.1 MAYORES SOLICITANTES SEGUN SU ORIGEN, DESDE 1989

Nº ORDEN	RESIDENTES	Nº SOLICITUDES
1	CONSEJO SUPERIOR DE INVESTIGACIONES CIENTIFICAS	7
2	SEGURIDAD BANCARIA Y SISTEMAS S.A.	2
TOTAL		9
Nº ORDEN	NO RESIDENTES	Nº SOLICITUDES
1	RICOH COMPANY, LTD	5
2	VESTEL UK	3
3	CYRIX CORPORATION	2
4	HITACHI	2
5	ADVANCED MICRO DEVICES, INC.	1
6	VESTREL ELEKTRONIK SANAYI VE TICARE A.S.	1
TOTAL		14
TOTALES		23

SUMARIO

	pag.
Tabla IV.1	Solicitudes y Resoluciones 294
	. Gráfico IV.1 294
Tabla IV.2	Solicitudes según su naturaleza 295
	. Gráfico IV.2 295
Tabla IV.3	Solicitudes según su origen 296

Tabla IV.1 SOLICITUDES Y RESOLUCIONES

Años	Solicitudes	△ (+/-) Anual	Concesiones	% Concesiones/ Solicitudes	Denegaciones	% Denegaciones/ Solicitudes
1998	37					
1999	46	24,3%	9		1	
2000	35	-23,9%	6		4	
2001	49	40,0%	13		3	
2002	36	-26,5%	21		5	
Total	203		49	24,1%	13	6,4%

Gráfico IV.1



Tabla IV.2 SOLICITUDES SEGÚN SU NATURALEZA

Años	Total	Fitosanitarios	%	Medicamentos	%
1998	37	2	5%	35	95%
1999	46	2	4%	44	96%
2000	35	4	11%	31	89%
2001	49	2	4%	47	96%
2002	36	4	11%	32	89%
Total	203	14	7%	189	93%

Gráfico IV.2

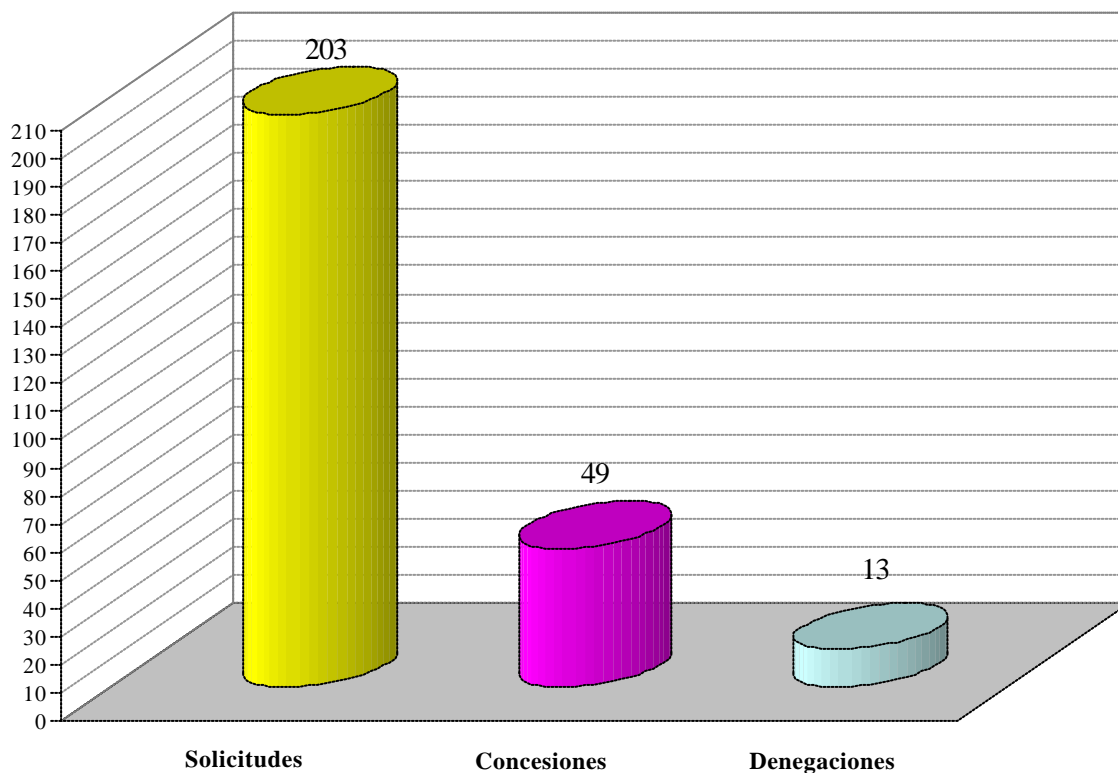

Tabla IV.3 SOLICITUDES SEGÚN SU ORIGEN

Códigos	Países	1998	1999	2000	2001	2002
AU	Austria	1	1	-	-	-
BE	Bélgica	-	-	-	2	-
CA	Canadá	1	-	-	1	-
CH	Suiza	5	3	2	4	3
DE	Alemania	6	11	6	9	5
DK	Dinamarca	-	-	4	-	-
ES	España	-	2	1	1	-
IL	Israel	-	-	-	-	1
FI	Finlandia	-	1	-	-	2
FR	Francia	3	3	2	3	3
GB	Reino Unido	6	4	2	5	2
IT	Italia	-	-	2	-	-
JP	Japón	3	4	2	3	5
LU	Luxemburgo	-	1	-	-	-
NL	Países Bajos	-	-	2	2	1
SE	Suecia	1	1	-	1	1
US	Estados Unidos	11	15	12	17	13
	No Consta	-	-	-	1	-
TOTAL		37	46	35	49	36

ESTADÍSTICAS DE PROPIEDAD INDUSTRIAL

TOMO II

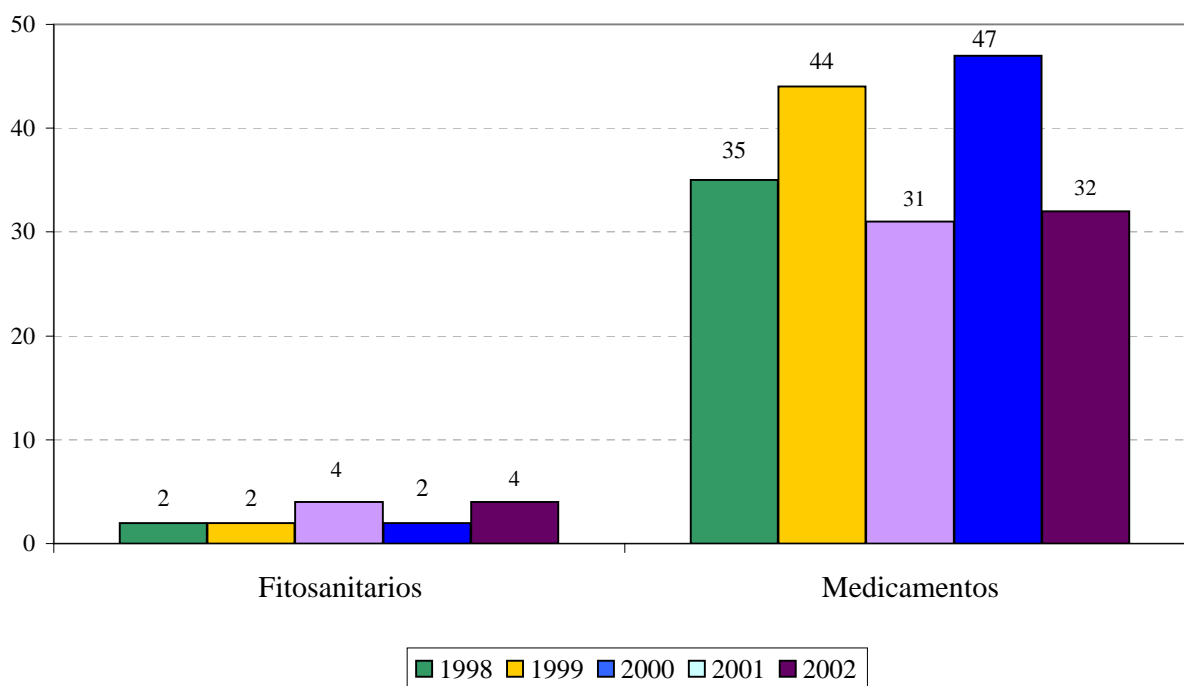
MARCAS (Y OTROS SIGNOS DISTINTIVOS)
Y MODELOS/DIBUJOS INDUSTRIALES

2002

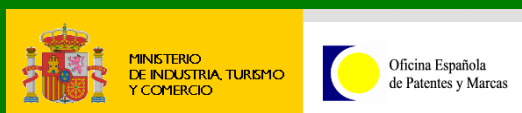
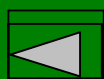

ESTADISTICAS DE PROPIEDAD INDUSTRIAL, 2002: TOMO II

SUMARIO

INTRODUCCION	PAG. 3
NOTAS	PAG. 5
CODIGO DE PAISES, NORMA ST.3 DE OMPI (ANEXO A, SECCION 1 y 2)	PAG. 7
CLASIFICACION INTERNACIONAL DE PRODUCTOS Y SERVICIOS (8ª Edición)	PAG. 13
CLASIFICACION INTERNACIONAL PARA LOS DIBUJOS Y MODELOS INDUSTRIALES (7ª Edición)	PAG. 17
I. MARCAS DE PRODUCTOS Y SERVICIOS	PAG. 30
I.2 MARCAS INTERNACIONALES (PRODUCTOS y SERVICIOS)	PAG. 78
II. NOMBRES COMERCIALES Y ROTULOS DE ESTABLECIMIENTO	PAG. 94
III. MODELOS Y DIBUJOS INDUSTRIALES	PAG. 111

INTRODUCCION

La presente publicación continúa la línea iniciada en 1987 con la sistematización de los datos estadísticos de patentes y que posteriormente se amplió a todas las modalidades de Propiedad Industrial. En este tomo se incluyen los datos referidos a Marcas, incluidos los Nombres Comerciales y Rótulos de Establecimiento, así como los Modelos y Dibujos Industriales.

Cualquiera que sea el estudio que se realice de estas modalidades, es obligado incluir un análisis estadístico para conseguir dotarlo de rigor científico. Por tanto el disponer de un compendio de datos estadísticos como el que aquí se presenta, le supone de un gran valor y utilidad.

Así, el desglose que se lleva a cabo de las Marcas por Comunidades Autónomas y por la Clasificación Internacional de Productos y servicios, constituyen un buen índice de ello. Lo mismo se puede decir en relación con el Diseño Industrial.

Asimismo disponer de estadísticas de Marcas Internacionales permite conocer la actividad de registro y la posición de nuestro país en un ámbito mayor.

La Oficina Española de Patentes y Marcas sigue considerando de gran trascendencia una publicación de este tipo por ser fuente de análisis estadístico, servir para interpretar tendencias de mercado y para realizar estudios comparativos con las estadísticas que se disponen de otros países.

NOTAS

-- La mayor parte de las estadísticas contenidas en la presente publicación se refieren a solicitudes y concesiones tramitadas por la Oficina Española de Patentes y Marcas y son, por lo tanto, estadísticas de elaboración propia.

En el resto, las fuentes han sido las publicaciones estadísticas de la Organización Mundial de la Propiedad Intelectual (OMPI) y las de la Oficina Europea de Patentes (OEP).

-- En las tablas que incluyen como variable el país de origen, este debe interpretarse como país de residencia del solicitante; por tanto, cuando se habla de españoles debe entenderse residentes en España y de residentes en el extranjero cuando se hable de extranjeros.

-- Las tablas que incluyen como variable al conjunto de países están ordenadas alfabéticamente por el código del país, según la normalización de OMPI. Para facilitar su localización se incluye la Norma ST.3, con los países ordenados alfabéticamente por su denominación y por su código.

-- En las tablas que incluyen los ranking internacionales, los países que aparecen en blanco no significa que no hayan tenido solicitudes o concesiones en ese año, sino que en el momento de la elaboración de las estadísticas no se disponía de dichos datos.

NORMA ST.3 de OMPI (ANEXO A, SECCION 1)

Lista completa de Países por orden alfabético, con los correspondientes Códigos de Estados, territorios y organizaciones Intergubernamentales (en el orden habitualmente utilizado por la ONU y la OMPI)

Afganistán	AF	Croacia	HR
Albania	AL	Cuba	CU
Alemania	DE	Dinamarca	DK
Andorra	AD	Djibouti	DJ
Angola	AO	Dominica	DM
Anguilla	AI	Ecuador	EC
Antigua y Barbuda	AG	Egipto	EG
Antillas Neerlandesas	AN	El Salvador	SV
Arabia Saudita	SA	Emiratos Arabes Unidos	AE
Argelia	DZ	Eritrea	ER
Argentina	AR	Eslovaquia	SK
Armenia	AM	Eslovenia	SI
Aruba	AW	España	ES
Australia	AU	Estados Unidos de América	US
Austria	AT	Estonia	EE
Azerbaiyán	AZ	Etiopía	ET
Bahamas	BS	Ex República Yugoslava de Macedonia	MK
Bahrein	BH	Federación de Rusia	RU
Bangladesh	BD	Fiji	FJ
Barbados	BB	Filipinas	PH
Belarús	BY	Finlandia	FI
Bélgica	BE	Francia	FR
Belice	BZ	Gabón	GA
Benin	BJ	Gambia	GM
Bermuda	BM	Georgia	GE
Bhután	BT	Ghana	GH
Bolivia	BO	Gibraltar	GI
Bosnia y Herzegovina	BA	Granada	GD
Botswana	BW	Grecia	GR
Brasil	BR	Groenlandia	GL
Brunei Darussalam	BN	Guatemala	GT
Bulgaria	BG	Guinea	GN
Burkina Faso	BF	Guinea Ecuatorial	GQ
Burundi	BI	Guinea-Bissau	GW
Cabo Verde	CV	Guyana	GY
Camboya	KH	Haití	HT
Camerún	CM	Honduras	HN
Canadá	CA	Hungría	HU
Chad	TD	India	IN
Chile	CL	Indonesia	ID
China	CN	Irán (República Islámica del)	IR
Chipre	CY	Iraq	IQ
Colombia	CO	Irlanda	IE
Comoras	KM	Isla Bouvet	BV
Congo	CG	Islandia	IS
Costa Rica	CR	Islas Caimán	KY
Côte d'Ivoire	CI	Islas Cook	CK

NORMA ST.3 de OMPI (ANEXO A, SECCION 1)

Islas de Georgia del Sur y Sandwich del Sur	GS	Nauru	NR
Islas Falkland (Malvinas)	FK	Nepal	NP
Islas Feroe	FO	Nicaragua	NI
Islas Marianas Septentrionales	MP	Níger	NE
Islas Salomón	SB	Nigeria	NG
Islas Turcos y Caicos	TC	Noruega	NO
Islas Vírgenes (Británicas)	VG	Nueva Zelandia	NZ
Israel	IL	Oficina Benelux de Marcas (BBM) y Oficina Benelux de Dibujos y Modelos (BBDM)	BX
Italia	IT	Oficina de Patentes del Consejo de Cooperación de los Estados Arabes del Golfo (CCG)	GC
Jamaica	JM	Oficina Europea de Patentes (OEP)	EP
Japón	JP	Oficina Internacional de la Organización Mundial de la Propiedad Intelectual (OMPI)	IB
Jordania	JO	Oficina para la Armonización del Mercado Interior (Marcas, Dibujos y Modelos) (OHIM)	EM
Kazakstán	KZ	Omán	OM
Kenya	KE	Organización Africana de la Propiedad Intelectual (OAPI)	OA
Kiribati	KI	Organización Eurasiática de Patentes (EAPO)	EA
Kuwait	KW	Organización Mundial de la Propiedad Intelectual (OMPI)	WO
Kyrguistán	KG	Organización Regional Africana de la Propiedad Industrial (ARIPO)	AP
Lesotho	LS	Países Bajos	NL
Letonia	LV	Pakistán	PK
Líbano	LB	Palau	PW
Liberia	LR	Panamá	PA
Liechtenstein	LI	Papua Nueva Guinea	PG
Lituania	LT	Paraguay	PY
Luxemburgo	LU	Perú	PE
Macao	MO	Polonia	PL
Madagascar	MG	Portugal	PT
Malasia	MY	Qatar	QA
Malawi	MW	Región Administrativa Especial de Hong Kong de la República Popular de China	HK
Maldivas	MV	Jamahiriya Árabe Libia	LY
Malí	ML	Reino Unido	GB
Malta	MT	República Árabe Siria	SY
Marruecos	MA	República Centrafricana	CF
Mauricio	MU	República Checa	CZ
Mauritania	MR	República de Corea	KR
México	MX	República de Moldova	MD
Mónaco	MC	República democrática del Congo	CD
Mongolia	MN	República Democrática Popular Lao	LA
Montserrat	MS	República Dominicana	DO
Mozambique	MZ	República Popular Democrática de Corea	KP
Myanmar	MM	República Unida de Tanzania	TZ
Namibia	NA	Rumania	RO

NORMA ST.3 de OMPI (ANEXO A, SECCION 1)

Rwanda	RW	Tailandia	TH
Sáhara Occidental	EH	Taiwán, Provincia de China	TW
Saint Kitts y Nevis	KN	Tayikistán	TJ
Samoa	WS	Timor Oriental	TP
San Marino	SM	Togo	TG
San Vicente y las Granadinas	VC	Tonga	TO
Santa Helena	SH	Trinidad y Tabago	TT
Santa Lucía	LC	Túnez	TN
Santa Sede	VA	Turkmenistán	TM
Santo Tomé y Príncipe	ST	Turquía	TR
Senegal	SN	Tuvalu	TV
Seychelles	SC	Ucrania	UA
Sierra Leona	SL	Uganda	UG
Singapur	SG	Uruguay	UY
Somalia	SO	Uzbekistán	UZ
Sri Lanka	LK	Vanuatu	VU
Sudáfrica	ZA	Venezuela	VE
Sudán	SD	Viet Nam	VN
Suecia	SE	Yemen	YE
Suiza	CH	Yugoslavia	YU
Suriname	SR	Zambia	ZM
Swazilandia	SZ	Zimbabwe	ZW

NORMA ST.3 de OMPI (ANEXO A, SECCION 2)

Lista completa de códigos por orden alfabético, con los correspondientes nombres (abreviados) de Estados, territorios y organizaciones Intergubernamentales (en el orden habitualmente utilizado por la ONU y la OMPI)

AD	Andorra	CV	Cabo Verde
AE	Emiratos Arabes Unidos	CY	Chipre
AF	Afganistán	CZ	República Checa
AG	Antigua y Barbuda	DE	Alemania
AI	Anguilla	DJ	Djibouti
AL	Albania	DK	Dinamarca
AM	Armenia	DM	Dominica
AN	Antillas Neerlandesas	DO	República Dominicana
AO	Angola	DZ	Argelia
AP	Organización Regional Africana de la Propiedad Industrial (ARIPO)	EA	Organización Eurasiática de Patentes (EAPO)
AR	Argentina	EC	Ecuador
AT	Austria	EE	Estonia
AU	Australia	EG	Egipto
AW	Aruba	EH	Sáhara Occidental
AZ	Azerbaiyán	EM	Oficina para la Armonización del Mercado Interior (Marcas y Dibujos y Modelos) (OHIM)
BA	Bosnia y Herzegovina	EP	Oficina Europea de Patentes (OEP)
BB	Barbados	ER	Eritrea
BD	Bangladesh	ES	España
BE	Bélgica	ET	Etiopía
BF	Burkina Faso	FI	Finlandia
BG	Bulgaria	FJ	Fiji
BH	Bahrein	FK	Islas Falkland (Malvinas)
BI	Burundi	FO	Islas Feroe
BJ	Benin	FR	Francia
BM	Bermuda	GA	Gabón
BN	Brunei Darussalam	GB	Reino Unido
BO	Bolivia	GC	Oficina de Patentes del Consejo de Cooperación de los Estados Árabes del Golfo (CCG)
BR	Brasil	GD	Granada
BS	Bahamas	GE	Georgia
BT	Bhután	GH	Ghana
BV	Isla Bouvet	GI	Gibraltar
BW	Botswana	GL	Groenlandia
BX	Oficina Benelux de Marcas (BBM) y Oficina Benelux de Dibujos y Modelos (BBDM)	GM	Gambia
BY	Belarús	GN	Guinea
BZ	Belice	GQ	Guinea Ecuatorial
CA	Canadá	GR	Grecia
CD	República democrática del Congo	GS	Islas de Georgia del Sur y Sandwich del Sur
CF	República Centroafricana	GT	Guatemala
CG	Congo	GW	Guinea-Bissau
CH	Suiza	GY	Guyana
CI	Côte d'Ivoire	HK	Región Administrativa Especial de Hong Kong de la República Popular de China
CK	Islas Cook	HN	Honduras
CL	Chile	HR	Croacia
CM	Camerún	HT	Haití
CN	China	HU	Hungría
CO	Colombia	IB	Oficina Internacional de la Organización Mundial de la Propiedad Intelectual (OMPI)
CR	Costa Rica		
CU	Cuba		

NORMA ST.3 de OMPI (ANEXO A, SECCION 2)

ID	Indonesia	NE	Níger
IE	Irlanda	NG	Nigeria
IL	Israel	NI	Nicaragua
IN	India	NL	Países Bajos
IQ	Iraq	NO	Noruega
IR	Irán (República Islámica del)	NP	Nepal
IS	Islandia	NR	Nauru
IT	Italia	NZ	Nueva Zelanda
JM	Jamaica	OA	Organización Africana de la Propiedad Intelectual (OAPI)
JO	Jordania	OM	Omán
JP	Japón	PA	Panamá
KE	Kenya	PE	Perú
KG	Kyrguistán	PG	Papua Nueva Guinea
KH	Camboya	PH	Filipinas
KI	Kiribati	PK	Pakistán
KM	Comoras	PL	Polonia
KN	Saint Kitts y Nevis	PT	Portugal
KP	República Popular Democrática de Corea	PW	Palau
KR	República de Corea	PY	Paraguay
KW	Kuwait	QA	Qatar
KY	Islas Caimán	RO	Rumania
KZ	Kazakstán	RU	Federación de Rusia
LA	República Democrática Popular Lao	RW	Rwanda
LB	Líbano	SA	Arabia Saudita
LC	Santa Lucía	SB	Islas Salomón
LI	Liechtenstein	SC	Seychelles
LK	Sri Lanka	SD	Sudán
LR	Liberia	SE	Suecia
LS	Lesotho	SG	Singapur
LT	Lituania	SH	Santa Helena
LU	Luxemburgo	SI	Eslovenia
LV	Letonia	SK	Eslovaquia
LY	Jamahiriya Árabe Libia	SL	Sierra Leona
MA	Marruecos	SM	San Marino
MC	Mónaco	SN	Senegal
MD	República de Moldova	SO	Somalia
MG	Madagascar	SR	Suriname
MK	Ex República Yugoslava de Macedonia	ST	Santo Tomé y Príncipe
ML	Malí	SV	El Salvador
MM	Myanmar	SY	República Árabe Siria
MN	Mongolia	SZ	Swazilandia
MO	Macao	TC	Islas Turcos y Caicos
MP	Islas Marianas Septentrionales	TD	Chad
MR	Mauritania	TG	Togo
MS	Montserrat	TH	Tailandia
MT	Malta	TJ	Tayikistán
MU	Mauricio	TM	Turkmenistán
MV	Maldivas	TN	Túnez
MW	Malawi	TO	Tonga
MX	México	TP	Timor Oriental
MY	Malasia	TR	Turquía
MZ	Mozambique	TT	Trinidad y Tabago
NA	Namibia		

NORMA ST.3 de OMPI (ANEXO A, SECCION 2)

TV	Tuvalu	VG	Islas Vírgenes (Británicas)
TW	Taiwán, Provincia de China	VN	Viet Nam
TZ	República Unida de Tanzania	VU	Vanuatu
UA	Ucrania	WO	Organización Mundial de la Propiedad Intelectual (OMPI)
UG	Uganda	WS	Samoa
US	Estados Unidos	YE	Yemen
UY	Uruguay	YU	Yugoslavia
UZ	Uzbekistán	ZA	Sudáfrica
VA	Santa Sede	ZM	Zambia
VC	San Vicente y las Granadinas	ZW	Zimbabwe
VE	Venezuela		

CLASIFICACION INTERNACIONAL DE PRODUCTOS Y SERVICIOS (8ª edición)

La distribución de los datos está hecha de acuerdo a la lista de clases de productos y servicios.

Clases	PRODUCTOS
1	Productos químicos destinados a la industria, ciencia, fotografía, así como a la agricultura, horticultura y silvicultura; resinas artificiales en estado bruto, materias plásticas en estado bruto; abono para las tierras; composiciones extintoras; preparaciones para el temple y soldadura de metales; productos químicos destinados a conservar los alimentos; materias curtientes; adhesivos (pegamentos) destinados a la industria.
2	Colores, barnices, lacas; preservativos contra la herrumbre y el deterioro de la madera; materias tintóreas; mordientes; resinas naturales en estado bruto; metales en hojas y en polvo para pintores, decoradores, impresores y artistas.
3	Preparaciones para blanquear y otras sustancias para la colada; preparaciones para limpiar, pulir, desengrasar y raspar (preparaciones abrasivas); jabones; perfumería, aceites esenciales, cosméticos lociones para el cabello; dentífricos.
4	Aceites y grasas industriales; lubricantes; productos para absorber, regar y concentrar el polvo; combustibles (incluyendo gasolinas para motores) y materias de alumbrado; bujías y mechas para el alumbrado.
5	Productos farmacéuticos y veterinarios; productos higiénicos para la medicina; sustancias dietéticas para uso médico, alimentos para bebés; emplastos, material para apósitos; material para empastar los dientes y para improntas dentales; desinfectantes; productos para la destrucción de animales dañinos; fungicidas, herbicidas.
6	Metales comunes y sus aleaciones; materiales de construcción metálicos; construcciones transportables metálicas; materiales metálicos para vías férreas; cables e hilos metálicos no eléctricos; cerrajería y ferretería metálica; tubos metálicos; cajas de caudales; productos metálicos no comprendidos en otras clases; minerales.
7	Máquinas y máquinas herramientas; motores (excepto motores para vehículos terrestres); acoplamientos y órganos de transmisión (excepto aquellos para vehículos terrestres); instrumentos agrícolas que no sean manuales; incubadoras de huevos.
8	Herramientas e instrumentos de mano impulsados manualmente; cuchillería, tenedores y cucharas; armas blancas; maquinillas de afeitar.
9	Aparatos e instrumentos científicos, náuticos, geodésicos, fotográficos, cinematográficos, ópticos, de pesar, de medida, de señalización, de control (inspección), de socorro (salvamento) y de enseñanza; aparatos e instrumentos para la conducción, distribución, transformación, acumulación, regulación o control de la electricidad; aparatos para el registro, transmisión, reproducción del sonido o imágenes; soportes de registro magnéticos, discos acústicos; distribuidores automáticos y mecanismos para aparatos de previo pago; cajas registradoras, máquinas calculadoras, equipo para el tratamiento de la información y ordenadores; extintores.

CLASIFICACION INTERNACIONAL DE PRODUCTOS Y SERVICIOS (8ª edición)

La distribución de los datos está hecha de acuerdo a la lista de clases de productos y servicios.

Clases	PRODUCTOS
10	Aparatos e instrumentos quirúrgicos, médicos, dentales y veterinarios, miembros, ojos y dientes artificiales; artículos ortopédicos; material de sutura.
11	Aparatos de alumbrado, de calefacción, de producción de vapor, de cocción, de refrigeración, de secado, de ventilación, de distribución de agua e instalaciones sanitarias.
12	Vehículos; aparatos de locomoción terrestre, aérea o acuática.
13	Armas de fuego; municiones y proyectiles; explosivos; fuegos de artificio.
14	Metales preciosos y sus aleaciones y artículos de estas materias o de chapado no comprendidos en otras clases; joyería, bisutería, piedras preciosas; relojería e instrumentos cronométricos
15	Instrumentos de música.
16	Papel, cartón y artículos de estas materias, no comprendidos en otras clases; productos de imprenta; artículos de encuadernación; fotografías; papelería; adhesivos (pegamentos) para la papelería o la casa; material para artistas; pinceles; máquinas de escribir y artículos de oficina (excepto muebles); material de instrucción o de enseñanza (excepto aparatos); materias plásticas para embalaje (no comprendidas en otras clases); caracteres de imprenta; clichés.
17	Caucho, gutapercha, goma, amianto, mica y productos de estas materias no comprendidos en otras clases; productos en materias plásticas semielaboradas; materias que sirven para calafatear, cerrar con estopa y aislar; tubos flexibles no metálicos.
18	Cuero e imitaciones del cuero, productos de estas materias no comprendidos en otras clases; pieles de animales; baúles y maletas; paraguas, sombrillas y bastones; fustas y guarnicionería.
19	Materiales de construcción no metálicos; tubos rígidos no metálicos para la construcción; asfalto, pez y betún; construcciones transportables no metálicas; monumentos no metálicos.
20	Muebles, espejos, marcos; productos, no comprendidos en otras clases de madera, corcho, caña, junco, mimbre, cuerno, hueso, marfil, ballena, concha, ámbar, nácar, espuma de mar, sucedáneos de todas estas materias o de materias plásticas.
21	Utensilios y recipientes para el menaje y la cocina (que no sean de metales preciosos, ni chapados); peines y esponjas; cepillos (con excepción de los pinceles); materiales para la fabricación de cepillos; material de limpieza; viruta de hierro; vidrio en bruto o semielaborado (con excepción del vidrio de construcción); cristalería, porcelana y loza no comprendidas en otras clases.

CLASIFICACION INTERNACIONAL DE PRODUCTOS Y SERVICIOS (8ª edición)

La distribución de los datos está hecha de acuerdo a la lista de clases de productos y servicios.

Clases	PRODUCTOS
22	Cuerdas, bramantes, redes, tiendas de campaña, toldos, velas, sacos (no comprendidos en otras clases); materias de relleno (con excepción del caucho o materias plásticas); materias textiles fibrosas en bruto.
23	Hilos para uso textil.
24	Tejidos y productos textiles no comprendidos en otras clases; ropa de cama y de mesa.
25	Vestidos, calzados, sombrerería.
26	Puntillas y bordados, cintas y lazos; botones, corchetes y ojetes, alfileres y agujas; flores artificiales.
27	Alfombras, felpudos, esteras, linoléum y otros revestimientos de suelos; tapicerías murales que no sean de materias textiles.
28	Juegos, juguetes; artículos de gimnasia y deporte no comprendidos en otras clases; decoraciones para árboles de Navidad.
29	Carne, pescado, aves y caza; extractos de carne; frutas y legumbres en conserva, secas y cocidas; jaleas, mermeladas, compotas; huevos, leche y productos lácteos; aceites y grasas comestibles.
30	Café, té, cacao, azúcar, arroz, tapioca, sagú, sucedáneos del café; harinas y preparaciones hechas de cereales, pan, pastelería y confitería, helados comestibles; miel, jarabe de melaza; levadura, polvos para esponjar; sal, mostaza; vinagre, salsas (condimentos); especias; hielo.
31	Productos agrícolas, hortícolas, forestales y granos, no comprendidos en otras clases; animales vivos; frutas y legumbres frescas; semillas, plantas y flores naturales; alimentos para los animales, malta.
32	Cervezas; aguas minerales y gaseosas y otras bebidas no alcohólicas; bebidas y zumos de frutas; siropes y otras preparaciones para hacer bebidas.
33	Bebidas alcohólicas (con excepción de las cervezas).
34	Tabaco; artículos para fumadores; cerillas.

CLASIFICACION INTERNACIONAL DE PRODUCTOS Y SERVICIOS (8ª edición)

La distribución de los datos está hecha de acuerdo a la lista de clases de productos y servicios.

	SERVICIOS
35	Publicidad; gestión de negocios comerciales; administración comercial; trabajos de oficina.
36	Seguros; negocios financieros; negocios monetarios; negocios inmobiliarios.
37	Construcción; reparación; servicios de instalación.
38	Telecomunicaciones.
39	Transporte; embalaje y almacenaje de mercancías; organización de viajes.
40	Tratamiento de materiales.
41	Educación; formación; esparcimiento; actividades deportivas y culturales.
42	Servicios científicos y tecnológicos así como servicios de investigación y diseño relativos a ellos; servicios de análisis de investigación industrial; diseño y desarrollo de ordenadores y software; servicios jurídicos.
43	Servicios de restauración (alimentación); hospedaje temporal.
44	Servicios médicos; servicios veterinarios: cuidados de higiene y de belleza para personas o animales; servicios de agricultura, horticultura y silvicultura.
45	Servicios personales y sociales prestados por terceros destinados a satisfacer necesidades individuales; servicios de seguridad para la protección de bienes y de personas.

CLASIFICACION INTERNACIONAL PARA LOS DIBUJOS Y MODELOS INDUSTRIALES (7ª edición)
(Lista de clases y subclases, con notas explicativas)

CLASES	
01	<p>PRODUCTOS ALIMENTARIOS</p> <p>Subclases:</p> <p>Notas: a) Comprende tanto los productos alimentarios para seres humanos como para animales, así como los productos dietéticos. b) No comprende los envases (cl.09).</p> <p>01-01 - Panadería, Bizcochos, Pastelería, Pastas y Otros productos a base de Cereales, Chocolate, Helados.</p> <p>01-02 - Frutas y Legumbres.</p> <p>01-03 - Quesos, Mantequilla y Sucedáneos de la Mantequilla. Otros productos Lácteos.</p> <p>01-04 - Productos de Carnicería, Chacinería y Pescadería.</p> <p>01-05 - (Vacante)</p> <p>01-06 - Alimentos para animales.</p> <p>01-99 - Varios.</p>
02	<p>ARTICULOS DE VESTIR Y MERCERIA</p> <p>Subclases:</p> <p>Nota: No comprende los artículos de vestir para muñecas (cl.21-01), los equipos especiales de protección contra el fuego, para la prevención de accidentes o de salvamento (cl.29) ni los vestidos para animales (cl.30-01).</p> <p>02-01 - Ropa interior, Lencería, Corsetería, Sujetadores, Ropa de dormir. Notas: a) Comprende los corsés ortopédicos y lencería de uso personal. b) No comprende la ropa para el hogar (cl.06-13).</p> <p>02-02 - Vestidos. Notas: a) Comprende todos los vestidos, incluyendo las pieles, los trajes de baño o de deporte y la ropa ortopédica, a reserva de las excepciones indicadas en la letra b). b) No comprende la ropa interior (cl.02-01) ni lo vestidos que se agrupan en las clases 02-03; 02-04; 02-05 ó 02-06.</p> <p>02-03 - Artículos de sombrerería. Nota: Comprende todo tipo de tocado para hombres, mujeres y niños.</p> <p>02-04 - Calzados, Medias y Calcetines. Nota: Comprende los calzados especiales para deportes, tales como botas de fútbol, de esquí, de hockey sobre hielo, calzados y calcetines ortopédicos, así como fajas-pantalón ('ligths'), polainas y otras piezas de vestir para las piernas.</p> <p>02-05 - Corbatas, Chales, Pañuelos para el cuello, y Pañuelos. Nota: Comprende todos los accesorios de vestidos lisos.</p> <p>02-06 - Guantes. Nota: Comprende los guantes de cirujano y los guantes de protección de goma o de plástico para el hogar, para oficios diversos o para el deporte.</p> <p>02-07 - Artículos de Mercería y Accesorios de vestir. Notas: a) Comprende los botones, corchetes para vestidos, para artículos de sombrerería y para calzados, cintas, alfileres, al igual que materiales para coser, tricotar o bordar, accesorios de vestir tales como cinturones, ligas o tirantes. b) No comprende los hilos y otros hilados (cl.05-01), los artículos de pasamanería (05-04), las máquinas de coser, tricotar o bordar (cl.15-06), los equipos de costura (estuches) (cl.03-11).</p> <p>02-99 - Varios.</p>

CLASIFICACION INTERNACIONAL PARA LOS DIBUJOS Y MODELOS INDUSTRIALES (7ª edición)
(Lista de clases y subclases, con notas explicativas)

CLASES	
03	<p>ARTICULOS DE VIAJES, ESTUCHES, PARASOLES Y OBJETOS PERSONALES, NO COMPRENDIDOS EN OTRAS CLASES</p> <p>Subclases:</p> <p>03-01 - Baúles, Maletas, Carteras de mano, Bolsos, Llaveros, Estuches adaptados a su contenido, Billeteras, Artículos análogos. Nota: No comprende los objetos que sirven para transportar las mercancías (cl.09), los estuches de cigarros o cigarrillos (cl. 27-06)</p> <p>03-02 - (Vacante).</p> <p>03-03 - Paraguas. Parasoles. Sombrillas y Bastones</p> <p>03-04 - Abanicos.</p> <p>03-99 - Varios</p>
04	<p>CEPILLERIA</p> <p>Subclases:</p> <p>04-01 - Cepillos. Pinceles y Escobas de limpieza. Nota: No comprende los cepillos para la ropa (cl. 04-02).</p> <p>04-02 - Cepillos y pinceles de tocador. Cepillos para la ropa y Cepillos para el calzado. Nota: Por -cepillos para máquinas- se entiende los cepillos que forman parte de máquinas o de vehículos especiales</p> <p>04-04 - Cepillos y Pinceles para pintar. Pinceles para cocinar.</p> <p>04-99 - Varios.</p>
05	<p>ARTICULOS TEXTILES NO CONFECCIONADOS, LAMINAS DE MATERIAL ARTIFICIAL O NATURAL</p> <p>Subclases:</p> <p>Notas: a) Comprende todos los artículos textiles o análogos vendidos por metros y no confeccionados. b) No comprende los artículos confeccionados (cl. 02 ó 06).</p> <p>05-01 - Hilados Observación: El texto inglés lleva una nota que no concierne al texto español.</p> <p>05-02 - Encajes</p> <p>05-03 - Bordados.</p> <p>05-04 - Cintas. Galones y otros artículos de pasamanería.</p> <p>05-05 - Tejidos y Paños. Notas: a) Comprende las láminas cuyo adorno en la superficie o la textura es la única característica, especialmente las láminas de revestimiento, como paneles pintados, el linóleo y las láminas de plástico autoadhesivo, así como el papel de embalar y el papel en rollo, a reserva de las excepciones indicadas en la letra b) b) No comprende el papel de escribir, incluso en rollos (cl. 19-01), ni las láminas utilizadas como elementos de construcción tales como los paneles murales y artesonados (cl. 25-01)</p> <p>05-99 - Varios.</p>

CLASIFICACION INTERNACIONAL PARA LOS DIBUJOS Y MODELOS INDUSTRIALES (7ª edición)
(Lista de clases y subclases, con notas explicativas)

CLASES	
06	<p>MOBILIARIO</p> <p>Subclases:</p> <p>Notas: a) Los muebles combinados que comprenden elementos referentes a varias subclases están clasificados en la clase 06-05 b) Los conjuntos de muebles, en cuanto puedan considerarse como un único modelo, están incluidos en la clase 06-05. c) No comprende los artículos textiles no confeccionados (cl.05)</p> <p>06-01 - Camas y Asientos. Nota: Comprende los somieres y los asientos de vehículos.</p> <p>06-02 - Vacante</p> <p>06-03 - Mesas y muebles similares.</p> <p>06-04 - Muebles para guardar. Nota: Comprende los armarios, los muebles con cajones o con estantes y los anaqueles.</p> <p>06-05 - Muebles combinados.</p> <p>06-06 - Otras piezas de mobiliario y partes de muebles.</p> <p>06-07 - Espejos y Varios. Nota: No comprende los espejos que corresponden a otras clases (véase la lista alfabética).</p> <p>06-08 - Perchas. Nota: Se trata de perchas para colgar la ropa.</p> <p>06-09 - Colchones y Cojines.</p> <p>06-10 - Cortinas y Persianas interiores.</p> <p>06-11 - Alfombras Felpudos y Esteras.</p> <p>06-12 - Tapices.</p> <p>06-13 - Mantas. Ropa de casa y de mesa. Nota: Comprende los forros para muebles, las colchas y los manteles.</p> <p>06-99 - Varios.</p>
07	<p>ARTICULOS DE USO DOMESTICO NO COMPRENDIDOS EN OTRAS CLASES</p> <p>Subclases:</p> <p>Notas: a) Comprende los aparatos y utensilios de uso doméstico accionados manualmente, incluso si están provistos de motor b) No comprende las máquinas y aparatos para preparar comidas o bebidas (cl. 31).</p> <p>07-01 - Vajillas y Cristalerías. Notas: a) Comprende las vajillas de cualquier material, en particular las vajillas de papel o de Cartón. b) No comprende los utensilios y recipientes para la cocción, como las cacerolas de vidrio o de cerámica (cl.02) o los jarrones o floreros, ni las vajillas o cristalerías únicamente ornamentales (cl. 11-02).</p> <p>07-02 - Aparatos Utensilios y Recipientes para la cocción.</p> <p>07-03 - Cuchillos de mesa. Tenedores, Cucharas.</p> <p>07-04 - Aparatos, utensilios, accionados a mano, para preparar comidas o bebidas. Nota: No comprende los aparatos y utensilios clasificados en las clases 07-02 y 31.</p> <p>07-05 - Planchas utensilios para lavar y limpiar o secar. Nota: No comprende los aparatos electrodomésticos que sirven para lavar, limpiar o secar (cl.5-05).</p> <p>07-06 - Otros utensilios de mesa.</p> <p>07-07 - Otros recipientes de uso doméstico.</p> <p>07-08 - Accesorios de chimenea de hogar.</p> <p>07-99 - Varios.</p>

CLASIFICACION INTERNACIONAL PARA LOS DIBUJOS Y MODELOS INDUSTRIALES (7ª edición)
(Lista de clases y subclases, con notas explicativas)

CLASES	
08	<p>HERRAMIENTAS Y QUINCALLERIA</p> <p>Subclases:</p> <p>Notas: a) Comprende las herramientas accionadas a mano, incluso si la fuerza muscular se sustituye por una fuerza mecánica, por ejemplo las perforadoras eléctricas y las sierras mecánicas. b) No comprende las máquinas ni las máquinas-herramientas (cl. 15 o cl.31).</p> <p>08-01 - Herramientas o instrumentos que sirven para perforar fresar o vaciar.</p> <p>08-02 - Martillos. Herramientas e Instrumentos análogos.</p> <p>08-03 - Herramientas e instrumentos cortantes. Notas: a) Comprende las herramientas e instrumentos que sirven para serrar. b) No comprende los cuchillos de mesa (cl. 07-33) ni las herramientas e instrumentos cortantes de cocina (cl.31) los cuchillos utilizados en cirugía (cl. 24-02).</p> <p>08-04 - Destornilladores. Herramientas e Instrumentos análogos.</p> <p>08-05 - Otras Herramientas e instrumentos. Nota: Comprende las herramientas e instrumentos que no estén clasificados o no deben serlo en otras subclases o clases.</p> <p>08-06 - Tiradores. Pulsadores y Bisagras.</p> <p>08-07 - Dispositivos de cerrojo o de cierre.</p> <p>08-08 - Medios de fijación, de sostén o de montaje, no comprendidos en otras clases. Notas: a) Comprende los clavos, tuercas, tornillos y pernos. b) No comprende los artículos de fijación destinados a la ropa (cl.02-07) o el aderezo (cl.02-01) ni los artículos de fijación utilizados en las oficinas (cl.19-02).</p> <p>08-09 - Herrajes y dispositivos análogos.</p> <p>08-10 - Soportes para bicicletas</p> <p>08-99 - Varios Notas: Comprende los cables no eléctricos, independientemente del material del que estén hechos.</p>
09	<p>ENVASES, EMBALAJES Y RECIPIENTES PARA EL TRANSPORTE O MANIPULACION DE MERCANCIAS</p> <p>Subclases:</p> <p>09-01 - Botellas. Frascos. Tarros. Bombonas. Recipientes provistos de un sistema a presión. Notas: a) Por – tarros- se entiende los tarros que sirven de envase. b) No comprende los tarros considerados como vajilla (cl. 07-01) ni los floreros (11-02)</p> <p>09-02 - Bidones y Toneles.</p> <p>09-03 - Cajas, Cajones, Contenedores (- Containers-). Latas para conservas. Nota: Comprende los contenedores transbordables.</p> <p>09-04 - Jaulas y Cestas.</p> <p>09-05 - Sacos, Bolsas, tubos y Cápsulas. Notas: a) Comprende los sacos o bolsas de plástico, con o sin asas o cierre b) Por- cápsulas- se entiende las cápsulas utilizadas como envoltorios.</p> <p>09-06 - Cuerdas y Material de atar.</p> <p>09-07 - Medios de cierre y Accesorios. Notas: a) Sólo comprende los medios de cierre para envases. b) Por –accesorios- se entiende especialmente los tapones para verter y dosificar y los atomizadores desmontables.</p> <p>09-08 - Palas y Plataformas de carga.</p> <p>09-09 - Cubos de basura y Recipientes para desperdicios, y sus soportes.</p> <p>09-99 - Varios.</p>

CLASIFICACION INTERNACIONAL PARA LOS DIBUJOS Y MODELOS INDUSTRIALES (7ª edición)
(Lista de clases y subclases, con notas explicativas)

CLASES	
10	<p>ARTICULOS DE RELOJERIA Y OTROS INSTRUMENTOS DE MEDIDA, INSTRUMENTOS DE CONTROL O DE SEÑALIZACIÓN</p> <p>Subclases:</p> <p>Nota: Comprende los instrumentos que funcionan por electricidad.</p> <p>10-01 - Relojes de pared. Péndulos y Despertadores.</p> <p>10-02 - Relojes de bolsillo y de pulsera.</p> <p>10-03 - Otros instrumentos cronométricos. Nota: Comprende los aparatos para medir el tiempo tales como los parquímetros, los Avisadores en la cocina y los aparatos similares.</p> <p>10-04 - Otros instrumentos. Aparatos y Dispositivos de medida. Notas: a) Comprende los instrumentos, aparatos y dispositivos para la medida de la temperatura, de la Presión, de peso, de la longitud, del volumen y de las magnitudes eléctricas. b) No comprende los medidores de exposición (para fotografía) (cl.16-05).</p> <p>10-05 - Instrumentos, Aparatos y dispositivos de control, de seguridad o de ensayo. Nota: Comprende las armas contra incendio o de infracciones, así como los diversos tipos de detectores.</p> <p>10-06 - Aparatos y Dispositivos de señalización. Nota: No comprende los dispositivos de alumbrado o de señalización de vehículos (cl. 26-06).</p> <p>10-07 -Cajas. Cuadrantes. Agujas y otras piezas y Accesorios de instrumentos de medida, de control o de señalización. Nota: Por -cajas- se entiende las cajas de relojes, las carcasas de relojes de pared y todas las cajas que forman parte integrante de los instrumentos cuyos mecanismos protegen, excluyendo los estuches (cl.03.01 o, si se trata de embalaje. C.09-03).</p> <p>10-99 - Varios.</p>
11	<p>OBJETOS DE ADORNO</p> <p>Subclases:</p> <p>11-01 - Bisutería y Joyería. Notas: a) Comprende la bisutería de fantasía y de imitación. b) No comprende los relojes (cl. 10-02).</p> <p>11-02 - Bidelots. Adornos de mesa, repisas de chimeneas o de pared. Jarrones y Floreros. Notas: Comprende las esculturas, los móviles y las estatuas.</p> <p>11-03 - Medallas o insignias.</p> <p>11-04 - Flores, Plantas y Frutos artificiales.</p> <p>11-05 - Banderas, Artículos de decoración para fiestas. Notas: a) Comprende las guirnaldas, banderolas y decoración para árboles de Navidad. b) No comprende las velas (cl. 26-04).</p> <p>11-99 - Varios.</p>

CLASIFICACION INTERNACIONAL PARA LOS DIBUJOS Y MODELOS INDUSTRIALES (7ª edición)
(Lista de clases y subclases, con notas explicativas)

12	<p>MEDIOS DE TRANSPORTE Y DE ELEVACION</p> <p>Subclases:</p> <p>Notas: a) Comprende todos los vehículos: terrestres, náuticos, aéreos, espaciales u otros.</p> <p>b) Comprende las partes, equipos y accesorios que sólo existen en función de un vehículo y que no pueden ordenarse en otra clase; estas partes, equipos y accesorios de vehículos se clasificarán en la subclase de vehículo en cuestión, o en la clase 12-16 si son comunes a varios vehículos correspondientes a subclases distintas.</p> <p>c) No comprende, en principio, las partes, equipos y accesorios de vehículos que pueden ordenarse en otra clase; estas partes, equipos y accesorios se ordenarán en la misma clase que los conductos de la misma naturaleza, es decir, que tienen la misma función. Así, las alfombras o estereras para automóviles se ordenarán con las alfombras (cl.06-11); los motores eléctricos para vehículos se ordenarán en la clase 13-01 y los motores no eléctricos para vehículos en la clase 15-01 (lo mismo que las partes de esos motores); los faros de automóviles de ordenarán con los artículos de alumbrado (cl. 26-06).</p> <p>d) No comprende las miniaturas de vehículos (cl. 21-01).</p>
	12-01 - Vehículos de tracción animal.
	12-02 - Carros de mano y Carretillas
	12-03 - Locomotoras y Material rodante para los ferrocarriles y todos los demás vehículos sobre rieles.
	12-04 - Teleféricos. Telesillas y Remontadores de pendientes.
	12-05 - Elevadores. Aparatos de elevación y de manipulación. Nota: Comprende los ascensores, montacargas, grúas, carretillas elevadoras y cintas transportadoras.
	12-06 - Navíos y Barcos.
	12-07 - Aviones y Otros vehículos aéreos o espaciales.
	12-08 - Automóviles, Autobuses y Camiones. Nota: Comprende las ambulancias y vehículos frigoríficos.
	12-09 - Tractores.
	12-10 - Remolques para vehículos de carretera. Nota: Comprende las caravanas.
	12-11 - Bicicletas y Motocicletas.
	12-12 - Coches de niño. Sillas de ruedas para inválidos. Camillas. Notas: a) Por –coches de niño- se entiende los coches en los que se mete a un niño. b) No comprende los coches de niño si se trata de juguetes (cl. 21-01).
	12-13 - Vehículos de usos especiales. Notas: a) Sólo comprende los vehículos no específicamente destinados al transporte, como las limpiadoras, regadoras, coches de bomberos, quitanieves y coches de auxilio. b) No comprende las máquinas agrícolas de carácter mixto (cl.15-03), ni las máquinas automotrices para la construcción o de ingeniería civil (15-04).
	12-14 - Otros vehículos. Notas: Comprende los trineos y vehículos de colchón de aire.
	12-15 - Neumáticos. Cubiertas y Cadenas antideslizantes para vehículos.
	12-16 - Partes, Equipos y Accesorios de vehículos, no comprendidos en otras clases o subclases.
	12-99 - Varios.

CLASIFICACION INTERNACIONAL PARA LOS DIBUJOS Y MODELOS INDUSTRIALES (7ª edición)
(Lista de clases y subclases, con notas explicativas)

CLASES	
13	<p>APARATOS DE PRODUCCIÓN, DE DISTRIBUCIÓN O DE TRANSFORMACIÓN DE LA ENERGIA ELECTRICA</p> <p>Subclases:</p> <p>Notas: a) Sólo comprende los aparatos que producen, distribuyen o transforman la corriente eléctrica. b) Se incluyen, sin embargo, los motores eléctricos. c) No comprende los aparatos que funcionan con electricidad, por ejemplo, los relojes eléctricos (cl. 10-02) ni los aparatos para la medida de la corriente eléctrica (cl. 10-04)</p> <p>13-01 - Generadores y Motores Nota: Comprende los motores eléctricos para vehículos.</p> <p>13-02 - Transformadores. Rectificadores. Pilas y Acumuladores.</p> <p>13-03 - Material de distribución o control de energía eléctrica. Nota: Comprende los conductores, los interruptores y los cuadros de mando.</p> <p>13-99 - Varios.</p>
14	<p>APARATOS DE REGISTRO, DE TELECOMUNICACIÓN Y DE TRATAMIENTO DE LA INFORMACIÓN</p> <p>Subclases:</p> <p>14-01 - Aparatos de registro y de reproducción de sonidos o de imágenes. Nota: No comprende los aparatos para la fotografía o el cine (cl. 16).</p> <p>14-02 - Aparatos de tratamiento de la información.</p> <p>14-03 - Aparatos de telecomunicación y de mando a distancia sin hilo. Amplificadores de radio. Nota: Comprende los aparatos de telégrafo, de teléfono, de televisión, así como los aparatos tomavistas de televisión, los aparatos de radio y los teleimpresores.</p> <p>14-99 - Varios.</p>
15	<p>MAQUINAS NO COMPRENDIDAS EN OTRAS CLASES</p> <p>Subclases:</p> <p>15-01 - Motores. Notas: a) Comprende los motores no eléctricos para vehículos. b) No comprende los motores eléctricos (cl.13).</p> <p>15-02 - Bombonas y Compresores. Nota: No comprende las bombonas de mano o de pie (cl. 08-03), ni las bombas contra incendio(cl. 29-01)</p> <p>15-03 - Máquinas agrícolas. Notas: a) Comprende los arados, así como las máquinas mixtas, a la vez máquinas y vehículos, por ejemplo, las segadoras gavilladoras. b) No comprende las herramientas de mano (cl.08).</p> <p>15-04 - Máquinas para la construcción. Notas: a) Comprende las máquinas utilizadas para ingeniería civil, así como las máquinas automotrices, tales como excavadoras, hormigoneras y dragas. b) No comprende los aparatos de elevación ni las grúas (cl. 12-05).</p> <p>15-05 - Máquinas para lavar, limpiar o secar. Notas: a) Los aparatos y máquinas para el tratamiento de la ropa y la lencería, como los aparatos para planchar y calandrar (las telas) b) Las máquinas de lavar y secar la vajilla, así como las instalaciones industriales de secado.</p> <p>15-06 - Máquinas textiles, Máquinas de coser, de tricotar o de bordar.</p> <p>15-07 - Máquinas y Aparatos de refrigeración. Notas: a) Comprende los aparatos domésticos de refrigeración. b) No comprende los vagones frigoríficos (cl. 12-03) ni los coches frigoríficos (cl. 12-08).</p> <p>15-08 - (Vacante)</p> <p>15-09 - Máquinas- Herramientas. Máquinas de fijar. Máquinas de fundición. Nota: No comprende las máquinas para la industria minera, las máquinas de perforar ni los separadores de materiales (cl. 15-99)</p> <p>15-99 - Varios.</p>

CLASIFICACION INTERNACIONAL PARA LOS DIBUJOS Y MODELOS INDUSTRIALES (7ª edición)
(Lista de clases y subclases, con notas explicativas)

CLASES	
<p>16</p>	<p>ARTICULOS DE FOTOGRAFÍA, DE CINEMATOGRAFÍA O DE ÓPTICA.</p> <p>Subclases:</p> <p>Nota: No comprende los aparatos luminosos para la fotografía o el cine (cl. 26-05).</p> <p>16-01 - Aparatos para fotografiar o filmar. Nota: No comprende los aparatos tomavistas de televisión (cl. 14-03).</p> <p>16-02 - Aparatos de proyección y visionadoras.</p> <p>16-03 - Aparatos para fotocopiar o ampliar. Nota: Comprende los aparatos para microfilm y los aparatos lectores de microfilm, así como los aparatos de oficina llamados -fotocopiadoras- que utilizan procedimientos distintos de la fotografía, especialmente procedimientos térmicos o magnéticos.</p> <p>16-04 - Aparatos y Utensilios para el relevado.</p> <p>16-05 - Accesorios. Nota: Comprende los filtros de tomavistas, los medidores de exposición, los trípodes, los dispositivos para flash</p> <p>16-06 - Artículos de óptica Notas: a) Comprende las gafas y microscopios. b) No comprende los instrumentos de medida que llevan dispositivos ópticos (cl.10-04)</p> <p>16-99 - Varios.</p>
<p>17</p>	<p>INSTRUMENTOS DE MUSICA</p> <p>Subclases:</p> <p>Nota: No comprende los estuches para instrumentos de música (cl. 03-01), ni los aparatos de registro o de reproducción del sonido (cl. 14-01).</p> <p>17-01 - Instrumentos de teclado Nota: Comprende los órganos, electrónicos o no, los acordeones y los pianos, mecánicos o no.</p> <p>17-02 - Instrumentos de viento. Nota: No comprende los órganos, armonios y acordeones (cl. 17-01).</p> <p>17-03 - Instrumentos de cuerda</p> <p>17-04 - Instrumentos de percusión.</p> <p>17-05 - Instrumentos mecánicos. Notas: a) Comprende las cajas de música. b) No comprende los instrumentos mecánicos de teclado (cl. 17-01).</p> <p>17-99 - Varios</p>
<p>18</p>	<p>IMPRESA Y MAQUINAS DE OFICINA</p> <p>Subclases:</p> <p>18-01 - Máquinas de escribir y de calcular Nota: No comprende los ordenadores y otros aparatos que se ordenan en la clase 14-02.</p> <p>18-02 - Máquinas de impresión. Notas: a) Comprende las máquinas de componer, las máquinas y aparatos de estereotipia, las máquinas tipográficas, las demás máquinas de reproducir, como las duplicadoras y máquinas offset, así como las máquinas de estampar direcciones, de franquear correspondencia, de matar sellos. b) No comprende las máquinas de fotocopiar (cl. 16-03).</p> <p>18-03 - Caracteres y signos tipográficos.</p> <p>18-04 - Máquinas de encuadernar, de grapar, Gillotinas- Recortadoras. Nota: Comprende las máquinas y dispositivos para cortar el papel, análogas a las guillotinas-recortadoras.</p> <p>18-99 - Varios</p>

CLASIFICACION INTERNACIONAL PARA LOS DIBUJOS Y MODELOS INDUSTRIALES (7ª edición)
(Lista de clases y subclases, con notas explicativas)

CLASES	
19	<p>PAPELERÍA, ARTÍCULOS DE OFICINA, MATERIALES PARA ARTISTAS O PARA LA ENSEÑANZA.</p> <p>Subclases:</p> <p>19-01 - Papel de escribir. Tarjetas de visita y de participación. Notas: Comprende todos los papeles, en el sentido más amplio, que sirven para la escritura, el dibujo, la pintura, la impresión; por ejemplo, el papel de calco, el papel carbón, el papel de periódico, los sobres, las tarjetas de felicitación y las tarjetas-postales ilustradas, incluso si llevan un registro sonoro.</p> <p>19-02 - Artículos de oficina. Notas: a) Comprende los utensilios que se utilizan en los servicios de caja, como los clasificadores de Monedas. b) Algunos artículos de oficina se ordenarán en otras subclases o clases: por ejemplo, los muebles de oficina en la clase 06, las máquinas y aparatos de oficina en las clases 14-02; 16-03; 18-01 ó 18-04, los artículos para escribir en la clase 19-01 ó 19-06 (véase la lista alfabética).</p> <p>19-03 - Calendarios. Nota: No comprende las agendas (cl. 19-04).</p> <p>19-04 - Libros. Cuadernos y objetos de aspecto exterior parecido. Nota: Comprende las cubiertas de libros, las encuadernaciones, los álbumes, las agendas y otros objetos parecidos.</p> <p>19-05 - (Vacante)</p> <p>19-06 - Materiales e instrumentos para escribir a mano, para dibujar, para pintar, para esculpir, para grabar o para otras técnicas artísticas. Notas: No comprende los pinceles (cl 04-04) ni las mesas de dibujo y los aparatos fijados a dichas mesas (cl 06-03), ni el papel de escribir (cl. 19-01).</p> <p>19-07 - Materiales de enseñanza Notas: a) Comprende los mapas de todo tipo, los globos terrestres y los planetarios. b) No comprende los aparatos para la enseñanza audiovisual (cl. 14-01).</p> <p>19-08 - Otros impresos Notas: Comprende los impresos publicitarios.</p> <p>19-99 - Varios.</p>
20	<p>EQUIPO PARA LA VENTA O DE PUBLICIDAD, SIGNOS INDICADORES</p> <p>Subclases:</p> <p>20-01 - Distribuidores automáticos.</p> <p>20-02 - Materiales de exposición o de venta. Nota: No comprende los objetos de mobiliario (cl. 06).</p> <p>20-03 - Carteleras. Dispositivos publicitarios. Notas: a) Comprende los rótulos, los dispositivos para la publicidad luminosa y los dispositivos móviles de publicidad b) No comprende los embalajes (cl. 09) ni los dispositivos de señalización (cl.10-06)</p> <p>20-99 - Varios.</p>

CLASIFICACION INTERNACIONAL PARA LOS DIBUJOS Y MODELOS INDUSTRIALES (7ª edición)
(Lista de clases y subclases, con notas explicativas)

CLASES	
21	<p>JUEGOS, JUGUETES, TIENDAS Y ARTICULOS DE DEPORTE</p> <p>Subclases:</p> <p>21-01 - Juegos y Juguetes. Notas: a) Comprende las miniaturas. b) No comprende los juguetes para animales (cl. 30-99)</p> <p>21-02 - Aparatos y Artículos de gimnasia o de deporte. Notas: a) Comprende como artículos de deporte los aparatos y equipos necesarios para la práctica de diversos deportes y que normalmente no tienen otro destino, tales como los balones de fútbol, los esquís y las raquetas de tenis, con exclusión de los demás objetos que puedan ser utiliza dos igualmente para la práctica de algún deporte. b) Comprende, con la reserva indicada en la letra a), los aparatos de entrenamiento, así como los aparatos y equipos necesarios para la práctica de juegos al aire libre. c) No comprende la ropa de deporte cl. 02, ni los deslizadores y trineos (cl. 12-14)</p> <p>21-03 - Otros artículos de recreo y diversión. Notas: a) Comprende los tiiovivos de feria, las máquinas automáticas para juegos de azar. b) No comprende los juegos y juguetes (cl.21-01) ni los demás artículos que se ordenan en las clases 21-01 ó 21-02.</p> <p>21-04 - Tiendas y accesorios. Notas: a) Comprende las estacas, los clavos de tienda de campaña y otros accesorios análogos. b) No comprender los demás artículos de acampar que se clasifican en otras clases diferentes según su propia naturaleza, especialmente las sillas (cl.06-01), las mesas (cl. 06-03), los platos (cl.07-01), las caravanas (cl. 12-10)</p> <p>21-99 - Varios.</p>
22	<p>ARMAS, ARTÍCULOS DE PIROTECNIA, ARTÍCULOS PARA LA CAZA, LA PESCA Y LA DESTRUCCIÓN DE ANIMALES NOCIVOS</p> <p>Subclases:</p> <p>22-01 - Armas de proyectiles.</p> <p>22-02 - Otras armas.</p> <p>22-03 - Municiones, Cohetes y Artículos de pirotecnia.</p> <p>22-04 - Blancos y Accesorios. Nota: Comprende los dispositivos especiales para poner en acción los blancos móviles.</p> <p>22-05 - Artículos para la caza y la pesca. Nota: No comprende los artículos de vestido: cl. 02) ni las armas (cl.22-01 ó 22-02).</p> <p>22-06 - Trampas, artículos para la destrucción de los animales nocivos.</p> <p>22-99 - Varios</p>
23	<p>INSTALACIONES PARA LA DISTRIBUCIÓN DE FLUÍDOS, INSTALACIONES DE SANEAMIENTO, DE CALEFACCIÓN, DE VENTILACIÓN O DE ACONDICIONAMIENTO DE AIRE, COMBUSTIBLES SÓLIDOS</p> <p>Subclases:</p> <p>23-01 - Instalaciones para la distribución de fluidos. Nota: Comprende la grifería y las tuberías.</p> <p>23-02 - Instalaciones sanitarias. Notas: a) Comprende las bañeras, duchas, lavabos, saunas, retretes, equipos sanitarios y los accesorios de salas de baño no incluidos en otras clases. b) No comprende la grifería ni las tuberías (cl. 23-01)</p> <p>23-03 - Equipos para la calefacción.</p> <p>23-04 - Ventilación y Acondicionamiento del aire.</p> <p>23-05 - Combustibles sólidos</p> <p>23-99 - Varios.</p>

CLASIFICACION INTERNACIONAL PARA LOS DIBUJOS Y MODELOS INDUSTRIALES (7ª edición)
(Lista de clases y subclases, con notas explicativas)

CLASES	
<p>24</p>	<p>MEDICINA Y LABORATORIOS</p> <p>Subclases:</p> <p>Nota: Por- medicina- se entiende igualmente la cirugía, odontología y veterinaria.</p> <p>24-01 - Aparatos e instalaciones fijas para médicos, hospitales o laboratorios.</p> <p>24-02 - Instrumentos médicos, instrumentos y Utensilios de laboratorio. Nota: Sólo comprende los instrumentos manuales.</p> <p>24-03 - Prótesis.</p> <p>24-04 - Artículos para curas y vendajes y para la atención médica.</p> <p>24-99 - Varios</p>
<p>25</p>	<p>CONSTRUCCIONES Y ELEMETOS DE CONSTRUCCIÓN</p> <p>Subclases:</p> <p>25-01 - Materiales de construcción Nota: Comprende los ladrillos, vigas, perfiles, tejas, pizarras y paneles.</p> <p>25-02 - Partes de construcción prefabricadas o preensambladas Notas: a) Comprende las ventanas, puertas, persianas exteriores, tabiques y rejas. b) No comprende las escaleras (cl. 25-04)</p> <p>25-03 - Casas. Garajes y Otras construcciones</p> <p>25-04 - Escaleras, Escalas y Andamios.</p> <p>25-99 - Varios</p>
<p>26</p>	<p>APARATOS DE ALUMBRADO</p> <p>Subclases:</p> <p>26-01 - Palmatorias y Candelabros.</p> <p>26-02 - Antorchas. Lámparas y Linternas portátiles</p> <p>26-03 - Aparatos de alumbrado público</p> <p>26-04 - Fuentes luminosas, eléctricas o no. Nota: Comprende las bombillas para lámparas eléctricas, las placas y tubos luminosos y las velas.</p> <p>26-05 - Lámparas, Faroles, Arañas, Apliques o Plafones, Pantallas , Reflectores, Lámparas para proyectores de fotografía o de cinematografía.</p> <p>26-06 - Dispositivos luminosos de vehículos.</p> <p>26-99 - Varios.</p>

CLASIFICACION INTERNACIONAL PARA LOS DIBUJOS Y MODELOS INDUSTRIALES (7ª edición)
(Lista de clases y subclases, con notas explicativas)

CLASES	
27	<p>TABACO Y ARTÍCULOS PARA FUMADORES</p> <p>Subclases:</p> <p>27-01 - Tabaco, Cigarros y Cigarrillos</p> <p>27-02 - Pipas. Boquillas de cigarro y de cigarrillos.</p> <p>27-03 - Ceniceros</p> <p>27-04 - Cerillas</p> <p>27-05 - Encendedores.</p> <p>27-06 - Estuches de cigarros, Estuches de cigarrillos, Tabaqueras y Botes de tabaco. Nota: No comprende los embalajes (cl. 09)</p> <p>27-99 - Varios.</p>
28	<p>PRODUCTOS FARMACÉUTICOS O DE CÓSMETICA, ARTÍCULOS Y EQUIPO DE TOCADOR</p> <p>Subclases:</p> <p>28-01 - Productos farmacéuticos Notas: a) Comprende los productos farmacéuticos para animales. b) No comprende los artículos para curas y vendajes (cl. 24-04).</p> <p>28-02 - Productos de cosmética. Nota: Se incluyen los de animales.</p> <p>28-03 - Artículos de tocador y Equipo para tratamientos de belleza. Notas: a) Comprende las máquinas de afeitar y los aparatos de masaje, de depilación o de peinado. b) No comprende los cepillos y pinceles de tocador (cl.04-02), ni los artículos y equipo para animales (cl. 30-99)</p> <p>28-04 - Cabellos, Barbas y Bigotes postizos</p> <p>28-99 - Varios</p>
29	<p>DISPOSITIVOS Y EQUIPOS CONTRA EL FUEGO, PARA LA PREVENCIÓN DE ACCIDENTES O DE SALVAMENTO</p> <p>Subclases:</p> <p>29-01 - Dispositivos y Equipos contra el fuego. Notas: a) Comprende los extintores de incendios. b) No comprende los coches de bomberos (cl. 12-13), ni las mangas de incendio y sus lanzas (cl 23-01)</p> <p>29-02 - Dispositivos y Equipos para la prevención de accidentes o de salvamento, no comprendidos en otras clases. Notas: a) Comprende los dispositivos y equipos para animales. b) No comprende los cascos (cl. 02-03) ni los vestidos de protección contra los accidentes (cl.02-02; 02-04 ó 02-06).</p> <p>29-99 - Varios</p>

CLASIFICACION INTERNACIONAL PARA LOS DIBUJOS Y MODELOS INDUSTRIALES (7ª edición)
(Lista de clases y subclases, con notas explicativas)

CLASES	
<p>30</p>	<p>ARTICULOS PARA EL CUIDADO Y LA ATENCION DE LOS ANIMALES</p> <p>Subclases:</p> <p>Nota: No comprende los productos alimentarios para animales (cl. 01), ni los productos farmacéuticos de cosmética para animales (cl. 20-01 ó 28-02).</p> <p>30-01 - Vestidos para animales.</p> <p>30-02 - Cercados, Jaulas, Perreras y Refugios análogos. Nota: No comprende los edificios (cl.25).</p> <p>30-03 - Comedores y Abrevaderos.</p> <p>30-04 - Guarnicionería. Nota: Comprende los collares para animales.</p> <p>30-05 - Látigos y Aguijadas.</p> <p>30-06 - Camas y Nidos.</p> <p>30-07 - Perchas y Otros accesorios de las jaulas.</p> <p>30-08 - Hierros de marcar. Marcar y Trabas.</p> <p>30-09 - Postres de amarre.</p> <p>30-99 - Varios</p>
<p>31</p>	<p>MÁQUINAS Y APARATOS PARA PREPARAR COMIDAS O BEBIDAS, NO COMPRENDIDOS EN OTRAS CLASES</p> <p>Subclases:</p> <p>Nota: No comprende los utensilios, instrumentos y aparatos accionados a mano que sirven para preparar comidas o bebidas (cl.7)</p> <p>31-00 - Máquinas y Aparatos para preparar comidas o bebidas , no comprendidas en otras clases.</p>
<p>99</p>	<p>VARIOS</p> <p>Subclases:</p> <p>Nota: Comprende todos los productos no incluidos en las clases precedentes.</p> <p>99-00 - Varios.</p>

SUMARIO

	Pag.
Tabla I.1.1	Solicitudes y concesiones 31
	. Gráfico I.1 31
	. Gráfico I.1.1 y I.1.2 32
Tabla I.1.2	Solicitudes de marcas por provincia de residencia del primer solicitante 33
Tabla I.1.2.1	Solicitudes de marcas por CCAA en relación con el nº de habitantes; Su actividad marcaria, año 2002 34
	. Gráfico I.1.2.1 34
	. Gráfico I.1.2.2 35
Tabla I.1.3.1	Solicitudes por países de origen 36
	. Gráfico I.1.3.1 38
	. Gráfico I.1.3.2 38
Tabla I.1.3.2	Concesiones por países de origen 39
Tabla I.1.4.1	Solicitudes de marcas publicadas en 2002 por CCAA, provincias, clases de la Clasificación internacional 41
Tabla I.1.4.2	Solicitudes de marcas publicadas en 2002 por países de origen y clases de la Clasificación internacional 43
	. Gráfico I.1.4.2.1 45
	. Gráfico I.1.4.2.2 45
Tabla I.1.4.3	Concesiones de marcas publicadas en 2002, por países de origen y clases de la Clasificación internacional 46
Tabla I.1.5.1	Marcas en vigor, por CCAA. y provincias al 31/12/2002 48
	. Gráfico I.1.5.1 50
Tabla I.1.5.2	Marcas en vigor, por países de origen al 31/12/2002 51
Tabla I.1.5.3	Marcas en vigor, por clases de la Clasificación internacional al 31/12/2002 54
Tabla I.1.6	Interposiciones y Resoluciones de recursos desde 1988 55
	. Gráfico I.1.6 55
Tabla I.1.7	Solicitudes presentadas y marcas de productos y servicios concedidas por/a españoles en el extranjero 56
	. Gráfico I.1.7 58
Tabla I.1.8.1	Ranking internacional de solicitudes 59
	. Gráfico I.1.8.1 59
Tabla I.1.8.2	Ranking internacional de concesiones 60
	. Gráfico I.1.8.2 60
Tabla I.1.9.1	Ranking internacional de solicitudes en el periorodo 1998-2002 61
Tabla I.1.9.2	Ranking internacional de concesiones en el periodo 1998-2002 61
Tabla I.1.10.1	Lista de los mayores solicitantes de marcas, 2002 62
Tabla I.1.10.2	Lista de los mayores solicitantes Nacionales y no residentes por clases de la Clasificación Internacional de productos y servicios, 2002 63

Tabla I.1.1 SOLICITUDES Y CONCESIONES

SOLICITUDES							
TOTAL				Productos	%	Servicios	%
69.743				39.755	57%	29.988	43%
Residentes	%	No Residentes	%	Residentes	No Residentes	Residentes	No Residentes
66.471	95%	3.272	5%	37.133	2.622	29.338	650
CONCESIONES							
TOTAL				Productos	%	Servicios	%
67.525				34.718	51%	32.807	49%
Residentes	%	No Residentes	%	Residentes	No Residentes	Residentes	No Residentes
63.492	94%	4.033	6%	31.766	2.952	31.726	1.081

Gráfico I.1



Gráfico I.1.1 SOLICITUDES DE MARCAS DE PRODUCTOS Y SERVICIOS



Gráfico I.1.2 CONCESIONES DE MARCAS DE PRODUCTOS Y SERVICIOS

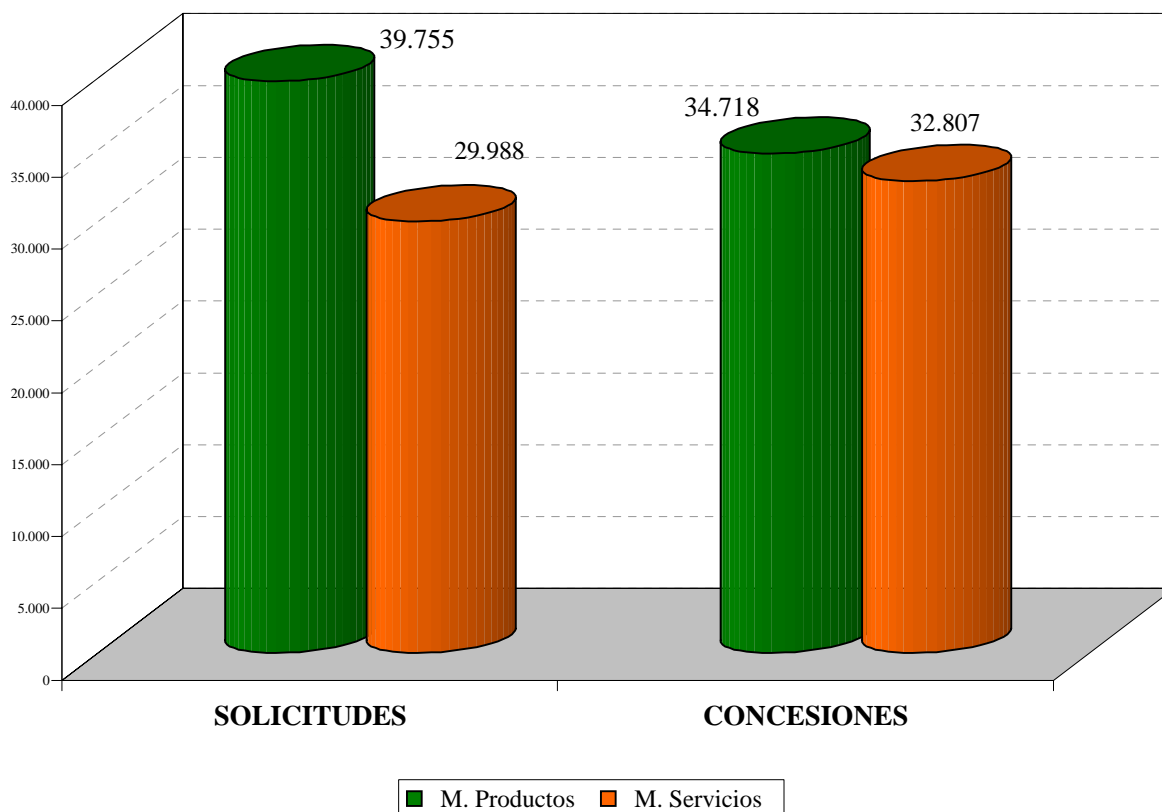

Tabla I.1.2 SOLICITUDES DE MARCAS POR PROVINCIA DE RESIDENCIA DEL PRIMER SOLICITANTE

PROVINCIAS	SOLICITUDES	△ (+/-) ANUAL	PROVINCIAS	SOLICITUDES	△ (+/-) ANUAL
Álava	699	2%	Madrid	17.137	-12%
Albacete	347	-33%	Málaga	1.826	6%
Alicante	2.489	-11%	Murcia	1.591	-10%
Almería	347	3%	Navarra	850	-6%
Ávila	65	-23%	Orense	221	9%
Badajoz	341	-17%	Oviedo	1.068	-9%
Baleares	1.507	19%	Palencia	90	-7%
Barcelona	12.428	-10%	Palmas, Las	1.146	-13%
Burgos	398	-9%	Pontevedra	911	-6%
Cáceres	149	-7%	Salamanca	308	-21%
Cádiz	657	-22%	Santander	455	-40%
Castellón	835	-8%	Segovia	128	14%
Ciudad Real	341	-6%	Sevilla	2.010	-1%
Córdoba	641	-20%	Soria	77	15%
Coruña	1.177	-3%	Tarragona	724	-19%
Cuenca	147	0%	Tenerife	1.009	-9%
Gerona	827	-3%	Teruel	185	55%
Granada	773	8%	Toledo	647	-36%
Guadalajara	109	25%	Valencia	4.087	-10%
Guipúzcoa	1.047	1%	Valladolid	700	26%
Huelva	246	-16%	Vizcaya	2.045	-32%
Huesca	246	49%	Zamora	67	-47%
Jaén	331	-4%	Zaragoza	1.247	-18%
León	320	1%	Ceuta	48	-4%
Lérida	399	6%	Melilla	22	120%
Logroño	758	10%	No Consta	62	-63%
Lugo	186	-21%	TOTAL	66.471	-10%

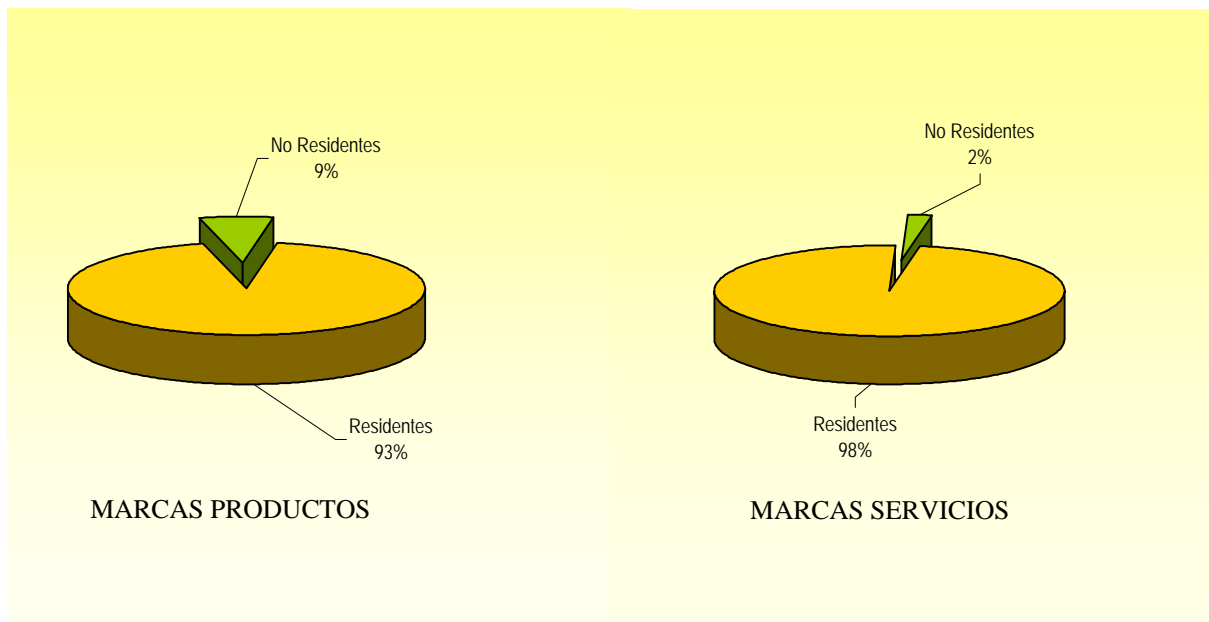
Tabla I.1.2.1 SOLICITUDES DE MARCAS POR CCAA, EN RELACION CON EL N° DE HABITANTES; SU ACTIVIDAD MARCARIA, 2002

COMUNIDADES AUTONOMAS	SOLICITUDES			HABITANTES		ACTIVIDAD MARCARIA	
	Número	% Variación Anual	% sobre Total residentes ES	Número	% Habitantes/ Total ES	Ratio solicitudes/ Millón habitantes	desviación sobre la media
ANDALUCIA	6.831	-3,49%	10,28%	7.478.432	17,87%	913	-43%
ARAGON	1.678	-6,67%	2,52%	1.217.514	2,91%	1.378	-13%
ASTURIAS (PRINCIPADO DE)	1.068	-8,87%	1,61%	1.073.971	2,57%	994	-37%
BALEARES (ISLAS)	1.507	18,66%	2,27%	916.968	2,19%	1.643	3%
CANARIAS	2.155	-11,39%	3,24%	1.843.755	4,41%	1.169	-26%
CANTABRIA	455	-39,89%	0,68%	542.275	1,30%	839	-47%
CASTILLA-LA MANCHA	2.153	1,32%	3,24%	1.782.038	4,26%	1.208	-24%
CASTILLA Y LEON	1.591	-27,25%	2,39%	2.480.369	5,93%	641	-60%
CATALUÑA	14.378	-9,60%	21,63%	6.506.440	15,55%	2.210	39%
COMUNIDAD VALENCIANA	7.411	-10,10%	11,15%	4.326.708	10,34%	1.713	8%
EXTREMADURA	490	-14,19%	0,74%	1.073.050	2,56%	457	-71%
GALICIA	2.495	-5,10%	3,75%	2.737.370	6,54%	911	-43%
MADRID	17.137	-11,87%	25,78%	5.527.152	13,21%	3.101	95%
MURCIA (REGION DE)	1.591	-10,11%	2,39%	1.226.993	2,93%	1.297	-18%
NAVARRA (COMUNIDAD FORAL DE)	850	-6,39%	1,28%	569.628	1,36%	1.492	-6%
PAIS VASCO	3.791	-19,78%	5,70%	2.108.281	5,04%	1.798	13%
RIOJA (LA)	758	9,70%	1,14%	281.614	0,67%	2.692	69%
CEUTA Y MELILLA	70	16,67%	0,11%	145.336	0,35%	482	-70%
NO CONSTA	62	-63,31%	0,09%				
TOTAL	66.471	-10,10%	100%	41.837.894	100%		
MEDIA EN ESPAÑA						1.589	

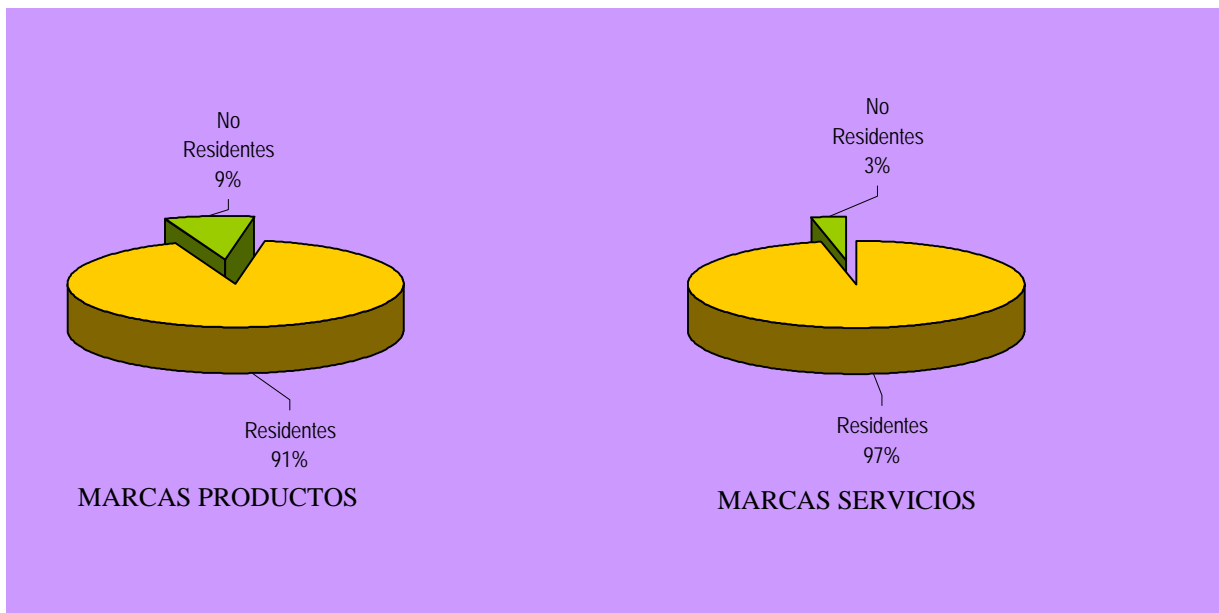
Gráfico I.1.2.1

Gráfico I.1.2.1 SOLICITUDES DE MARCAS POR CCAA, 2002



Solicitudes de

- de 0 a 1000
- de 1001 a 2000
- de 2001 a 4000
- de 4001 a 10000
- de 10001 a 25000

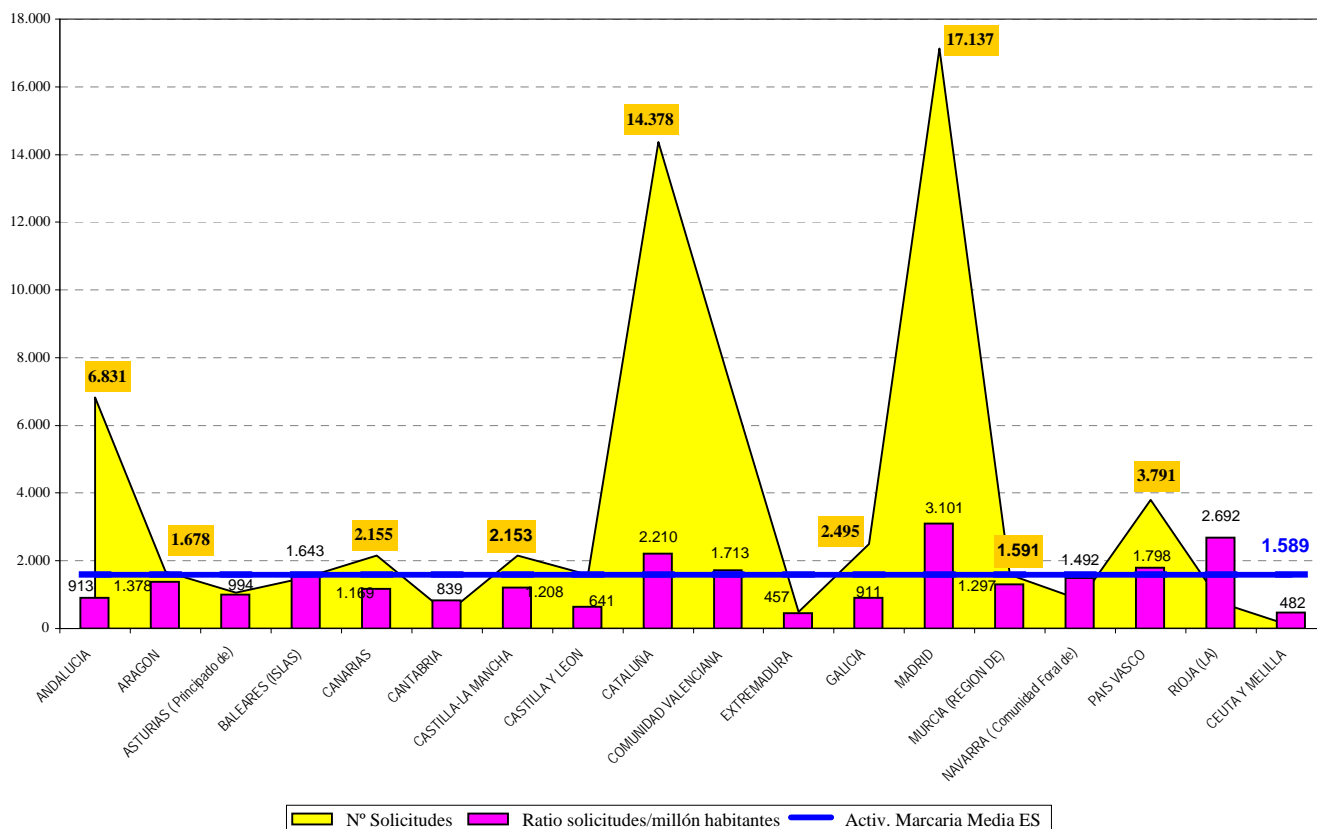
Tabla I.1.3.1 SOLICITUDES DE MARCAS POR PAISES DE ORIGEN

Código	País de origen	Productos	Servicios	Total	Δ (+/-) ANUAL
AD	Andorra	12	4	16	-33%
AE	Emiratos Árabes Unidos	1	0	1	0%
AN	Antillas Holandesas	3	0	3	-84%
AR	Argentina	74	18	92	51%
AT	Austria	6	0	6	-33%
AU	Australia	7	0	7	0%
BB	Barbados	1	0	1	-50%
BE	Bélgica	7	2	9	-63%
BM	Bermudas	45	2	47	96%
BR	Brasil	34	19	53	-33%
BS	Bahamas	1	0	1	-86%
BZ	Belice	20	1	21	11%
CA	Canadá	14	3	17	-61%
CH	Suiza	137	19	156	-17%
CL	Chile	10	3	13	-46%
CN	China	19	0	19	-72%
CO	Colombia	6	17	23	-21%
CR	Costa Rica	5	0	5	100%
CS	Checoslovaquia	2	0	2	100%
CU	Cuba	3	0	3	-63%
CY	Chipre	1	0	1	-50%
DE	Alemania	170	28	198	-37%
DK	Dinamarca	9	2	11	-35%
DO	República Dominicana	2	1	3	50%
EC	Ecuador	1	2	3	-25%
ES	España	37.133	29.338	66.471	-10%
FI	Finlandia	2	0	2	-60%
FR	Francia	175	57	232	-26%
GB	Reino Unido	169	61	230	-22%
GI	Gibraltar	-	-	0	-100%
GR	Grecia	7	0	7	-42%
GT	Guatemala	1	0	1	0%
HK	Hong Kong	9	0	9	200%
HR	Croacia	-	-	0	-100%
HU	Hungría	0	1	1	-80%
ID	Indonesia	-	-	0	-100%
IE	Irlanda	43	3	46	318%
IL	Israel	6	0	6	-14%
IN	India	2	0	2	-33%
IR	Irán	1	0	1	100%
IS	Islandia	0	2	2	100%
IT	Italia	69	8	77	-10%
JM	Jamaica	1	1	2	-50%
JP	Japón	146	20	166	-43%
KP	Rep. Pop. Democ. de Corea	-	-	0	-100%
KR	Rep. de Corea	63	2	65	23%

Tabla I.1.3.1 SOLICITUDES DE MARCAS POR PAISES DE ORIGEN

Código	País de origen	Productos	Servicios	Total	Δ (+/-) ANUAL
KY	Islas Caimán	-	-	0	-100%
LA	Rep. Dem. Popular de Laos	-	-	0	-100%
LI	Liechtenstein	6	1	7	133%
LU	Luxemburgo	22	4	26	24%
MA	Marruecos	-	-	0	-100%
MC	Mónaco	0	1	1	100%
MX	México	22	11	33	-21%
MY	Malasia	-	-	0	-100%
NA	Namibia	-	-	0	-100%
NL	Países Bajos	120	23	143	-21%
NO	Noruega	8	0	8	-47%
NZ	Nueva Zelanda	3	0	3	100%
OM	Omán	-	-	0	-100%
PA	Panamá	9	4	13	18%
PE	Perú	1	0	1	100%
PH	Filipinas	-	-	0	-100%
PK	Pakistán	1	0	1	100%
PL	Polonia	10	0	10	400%
PT	Portugal	266	117	383	-25%
PY	Paraguay	1	0	1	-50%
RO	Rumania	1	0	1	0%
RU	Federación de Rusia	-	-	0	-100%
SE	Suecia	44	30	74	32%
SG	Singapur	4	4	8	-33%
SV	El Salvador	3	0	3	100%
SY	Rep. Árabe de Siria	1	0	1	100%
TH	Tailandia	5	0	5	150%
TN	Tunez	-	-	0	-100%
TR	Turquía	3	0	3	-63%
TW	Provincia de Taiwan	6	0	6	-60%
UA	Ucrania	1	0	1	100%
US	Estados Unidos	707	143	850	-42%
UY	Uruguay	4	2	6	-25%
VE	Venezuela	16	10	26	160%
VG	Islas Vírgenes	10	2	12	20%
ZA	África del Sur	4	0	4	-50%
	No Consta	60	22	82	645%
TOTAL		39.755	29.988	69.743	-11%

Gráfico I.1.3.1.1 SOLICITUDES DE MARCAS DE PRODUCTOS POR PAISES DE ORIGEN



Gráfico I.1.3.1.2 SOLICITUDES DE MARCAS DE SERVICIOS POR PAISES DE ORIGEN



Tabla I.1.3.2 CONCESIONES DE MARCAS POR PAISES DE ORIGEN EN 2002

CODIGO	PAIS DE ORIGEN	PRODUCTOS	SERVICIOS	TOTAL
AD	Andorra	7	13	20
AE	Emiratos Árabes Unidos	1	0	1
AN	Antillas Holandesas	10	3	13
AR	Argentina	29	11	40
AT	Austria	3	2	5
AU	Australia	3	1	4
BB	Barbados	0	3	3
BE	Bélgica	8	4	12
BM	Bermudas	9	4	13
BR	Brasil	37	13	50
BS	Bahamas	1	5	6
BZ	Belice	22	0	22
CA	Canadá	25	23	48
CH	Suiza	171	28	199
CL	Chile	12	12	24
CN	China	51	1	52
CO	Colombia	7	8	15
CR	Costa Rica	5	1	6
CU	Cuba	0	2	2
CY	Chipre	4	1	5
DE	Alemania	174	87	261
DK	Dinamarca	15	1	16
DO	República Dominicana	1	0	1
EC	Ecuador	2	1	3
ES	España	31.766	31.726	63.492
FI	Finlandia	3	1	4
FR	Francia	157	87	244
GB	Reino Unido	234	73	307
GI	Gibraltar	1	1	2
GR	Grecia	3	0	3
GT	Guatemala	1	0	1
HK	Hong Kong	12	6	18
HR	Croacia	2	0	2
HU	Hungría	3	1	4
ID	Indonesia	1	0	1
IE	Irlanda	6	2	8
IL	Israel	5	0	5
IN	India	3	0	3
IS	Islandia	1	0	1

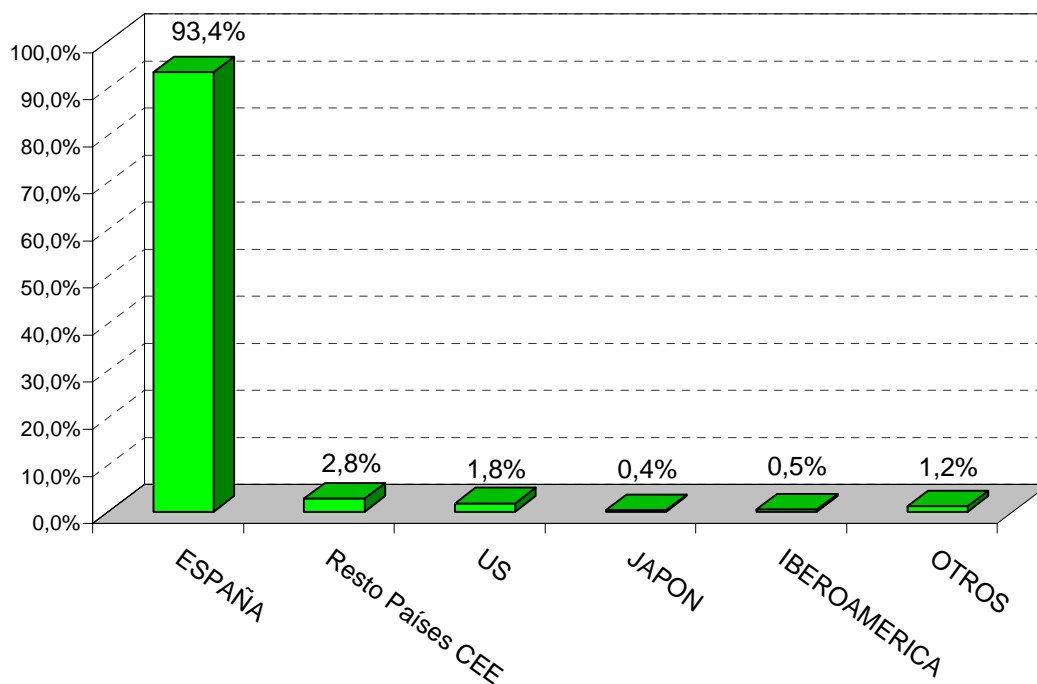
Tabla I.1.3.2 CONCESIONES DE MARCAS POR PAISES DE ORIGEN EN 2002

CODIGO	PAIS DE ORIGEN	PRODUCTOS	SERVICIOS	TOTAL
IT	Italia	84	20	104
JM	Jamaica	1	0	1
JP	Japón	207	73	280
KP	Rep. Pop. Democ. de Corea	4	0	4
KR	Rep. de Corea	39	4	43
KY	Islas Caimán	2	0	2
LI	Liechtenstein	5	2	7
LU	Luxemburgo	21	2	23
MX	México	22	17	39
NA	Namibia	1	1	2
NL	Países Bajos	130	34	164
NO	Noruega	15	4	19
NZ	Nueva Zelanda	3	0	3
PA	Panamá	4	3	7
PH	Filipinas	2	0	2
PL	Polonia	7	0	7
PT	Portugal	215	139	354
RU	Federación de Rusia	1	2	3
SE	Suecia	58	26	84
SG	Singapur	3	10	13
TH	Tailandia	5	0	5
TN	Tunez	1	0	1
TR	Turquía	3	0	3
TW	Provincia de Taiwan	9	0	9
US	Estados Unidos	987	314	1.301
UY	Uruguay	5	3	8
VE	Venezuela	4	6	10
VG	Islas Vírgenes	11	1	12
ZA	África del Sur	8	1	9
	No Consta	66	24	90
TOTAL		34.718	32.807	67.525

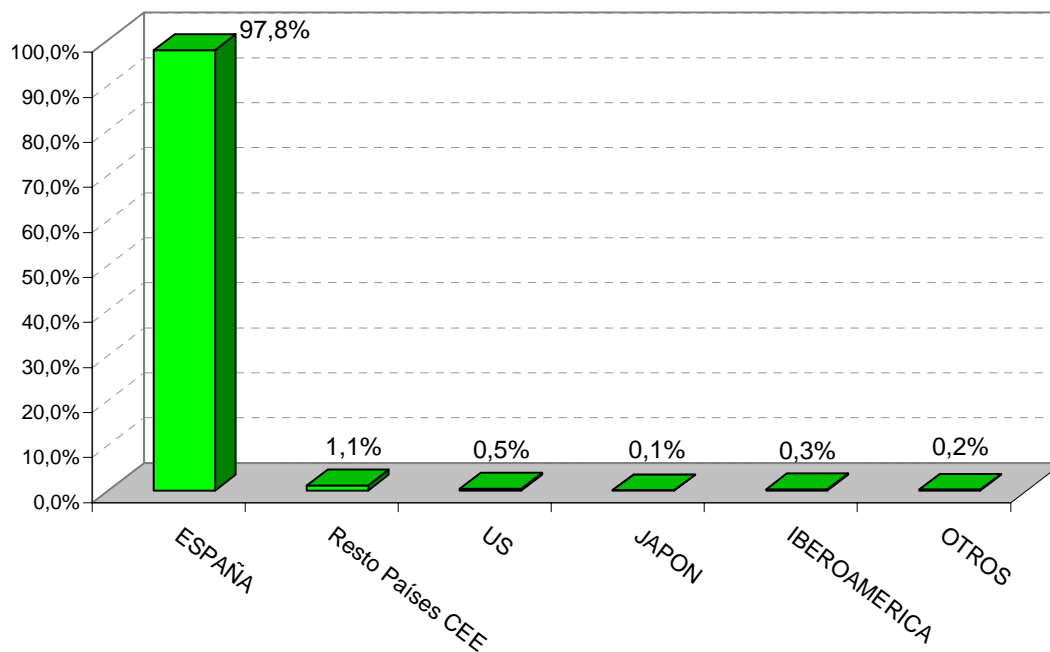
Tabla I.1.4.1 SOLICITUDES DE MARCAS POR CLASES DE LA CLASIFICACION INTERNACIONAL Y POR COMUNIDADES AUTONOMAS

CLASES	Andalucía	Aragón	Asturias	Baleares	Canarias	Cantabria	Castilla La Mancha	Castilla León	Cataluña	Comunidad Valenciana
1	113	37	6	4	10	4	6	9	184	129
2	47	8	4	2	14	1	7	6	95	43
3	108	25	9	15	78	4	19	20	495	140
4	19	3	2	-	7	-	2	4	37	30
5	91	31	6	4	15	5	22	43	557	119
6	82	19	19	4	23	8	25	27	206	118
7	45	16	4	1	12	3	6	14	148	83
8	24	3	-	2	6	4	7	4	36	24
9	200	55	27	32	71	12	32	37	743	198
10	23	12	7	2	2	4	3	7	84	59
11	66	11	8	3	15	2	13	12	170	84
12	37	12	3	3	12	-	7	12	79	38
13	12	2	1	-	6	-	1	4	43	17
14	136	9	6	55	29	4	16	19	155	79
15	16	1	2	-	5	-	2	6	16	20
16	379	88	52	128	135	43	101	96	1.076	379
17	29	7	1	1	2	-	5	8	80	41
18	83	8	8	8	7	1	9	8	77	102
19	80	16	16	7	14	11	43	56	102	173
20	110	43	11	6	15	-	32	26	146	150
21	45	7	3	3	9	7	14	10	97	69
22	25	1	2	4	6	-	1	6	23	29
23	13	1	1	-	2	-	3	4	25	14
24	40	6	5	8	5	1	3	9	101	97
25	271	53	24	62	127	14	74	48	532	463
26	12	3	1	-	4	-	4	5	28	19
27	13	2	2	-	2	-	1	6	20	38
28	38	10	4	7	22	2	3	15	137	130
29	498	76	57	29	59	31	134	198	459	188
30	199	51	21	29	69	16	30	65	401	134
31	228	42	13	14	35	5	40	66	203	124
32	58	19	22	9	27	1	17	19	112	63
33	218	84	45	35	66	15	259	366	515	235
34	21	2	3	2	40	-	4	9	33	27
Total Marcas de Productos	3.379	763	395	479	951	198	945	1.244	7.215	3.656
35	810	256	164	217	286	70	170	211	1.836	901
36	336	76	35	38	77	28	36	61	532	334
37	288	102	69	80	92	21	59	85	484	288
38	172	53	24	76	99	22	53	47	567	246
39	411	110	90	111	128	18	73	108	681	419
40	36	13	24	9	14	5	9	15	103	59
41	496	122	71	168	209	33	99	157	1.300	442
42	254	65	63	51	58	14	46	56	626	297
43	649	118	133	278	241	46	101	169	1.034	769
Total Marcas de Servicios	3.452	915	673	1.028	1.204	257	646	909	7.163	3.755
TOTAL DE TOTALES	6.831	1.678	1.068	1.507	2.155	455	1.591	2.153	14.378	7.411

(Ver clasificación internacional de productos y servicios, pág. 13 a 16)

Tabla I.1.4.1 SOLICITUDES DE MARCAS POR CLASES DE LA CLASIFICACION INTERNACIONAL Y POR COMUNIDADES AUTONOMAS

Extremadura	Galicia	Madrid	Región de Murcia	Navarra	País Vasco	La Rioja	Ceuta y Melilla	No consta	Extranjeros	Total	CLASES
6	36	157	41	14	26	5	-	1	58	846	1
2	18	77	9	2	14	6	-	1	27	383	2
4	38	277	52	10	44	4	5	3	241	1.591	3
2	8	56	1	-	6	4	-	-	19	200	4
23	26	460	33	21	47	4	2	10	394	1.913	5
3	33	150	20	17	108	5	10	-	32	909	6
1	19	94	21	11	82	5	1	2	56	624	7
-	5	37	3	-	23	6	1	1	9	195	8
12	60	1.043	38	25	183	20	1	2	308	3.099	9
-	5	69	3	4	16	4	-	2	76	382	10
2	6	96	14	11	42	7	2	-	50	614	11
2	17	92	9	5	33	-	-	-	77	438	12
-	-	24	-	-	4	-	-	-	5	119	13
2	30	176	18	4	14	3	1	1	41	798	14
-	2	32	1	-	3	-	-	-	5	111	15
13	132	1.620	63	44	255	27	2	7	148	4.788	16
-	4	66	5	3	24	3	-	-	18	297	17
-	19	114	9	-	25	4	2	1	53	538	18
1	34	163	28	10	38	4	-	1	11	808	19
2	35	131	43	12	58	15	-	1	39	875	20
1	6	69	11	4	17	3	1	-	28	404	21
2	1	24	2	-	4	1	-	-	1	132	22
-	-	20	-	-	2	2	-	-	3	90	23
1	6	51	9	5	8	3	3	2	25	388	24
14	118	590	60	24	86	37	4	4	205	2.810	25
-	1	24	-	-	4	-	-	-	2	107	26
-	1	32	-	-	10	1	-	-	3	131	27
-	11	184	12	6	51	8	-	-	82	722	28
83	160	365	102	58	129	48	2	1	105	2.782	29
14	51	218	58	4	63	16	8	3	140	1.590	30
32	40	141	71	21	28	10	-	1	32	1.146	31
3	21	126	14	4	26	9	-	-	82	632	32
71	157	301	73	112	185	233	-	1	107	3.078	33
3	1	58	4	1	4	1	-	-	40	253	34
299	1.101	7.137	827	432	1.662	498	45	45	2.522	33.793	Total Marcas de Productos
51	351	2.013	158	109	539	77	9	5	166	8.399	35
15	118	762	59	24	162	9	2	-	76	2.780	36
17	91	569	99	46	209	14	2	1	42	2.658	37
10	128	1.366	49	21	180	38	-	-	90	3.241	38
23	166	738	123	25	195	23	7	2	72	3.523	39
2	25	120	10	9	58	4	-	1	6	522	40
31	241	1.969	85	66	283	29	3	4	137	5.945	41
14	73	908	58	34	219	22	-	1	61	2.920	42
28	201	1.555	123	84	284	44	2	3	100	5.962	43
191	1.394	10.000	764	418	2.129	260	25	17	750	35.950	Total Marcas de Servicios
490	2.495	17.137	1.591	850	3.791	758	70	62	3.272	69.743	TOTAL DE TOTALES

(Ver clasificación internacional de productos y servicios, pág. 13 a 16)

Tabla I.1.4.2 SOLICITUDES POR CLASES DE LA CLASIFICACION INTERNACIONAL Y POR PAISES DE ORIGEN

PAIS ORIGEN → CLASES ↓	AT	AU	BE	CA	CH	CN	DE	DK	ES	FI	FR	GB
1	-	-	-	-	1	-	5	1	788	-	1	5
2	-	-	-	-	1	-	2	-	356	-	2	-
3	1	-	-	-	24	-	42	-	1.350	-	21	12
4	-	-	-	-	-	-	-	-	181	-	2	3
5	1	-	3	-	31	1	26	-	1.519	2	17	18
6	-	-	-	-	1	-	6	-	877	-	5	2
7	-	-	-	-	4	-	8	-	568	-	-	-
8	-	-	-	-	-	-	2	-	186	-	1	1
9	-	-	-	1	18	4	18	-	2.791	-	10	30
10	-	-	-	-	17	-	1	-	306	-	9	2
11	-	-	-	2	1	1	2	-	564	-	2	1
12	-	-	-	2	-	-	7	-	361	-	7	-
13	-	-	-	-	-	-	-	-	114	-	-	1
14	-	-	-	-	4	1	-	-	757	-	3	3
15	-	-	-	-	-	-	-	-	106	-	-	-
16	2	1	-	1	13	-	16	1	10.502	-	18	23
17	-	-	-	-	-	-	-	1	279	-	-	1
18	-	-	-	-	-	-	3	-	485	-	4	5
19	-	-	-	-	-	-	-	1	797	-	2	-
20	-	-	-	-	1	-	-	-	836	-	6	3
21	-	-	-	-	1	-	1	-	376	-	4	3
22	-	-	-	-	-	-	-	-	131	-	-	-
23	-	-	-	-	-	-	-	-	87	-	-	1
24	-	-	-	-	-	-	-	-	363	-	4	2
25	-	2	-	4	1	4	8	2	2.605	-	12	12
26	-	-	-	-	-	-	-	-	105	-	1	-
27	-	-	-	-	-	-	-	-	128	-	1	-
28	-	-	-	-	1	8	1	-	640	-	6	2
29	1	4	1	1	1	-	6	1	2.677	-	15	1
30	-	-	1	-	11	-	5	-	1.450	-	7	5
31	-	-	-	-	2	-	2	-	1.114	-	4	2
32	1	-	-	2	-	-	5	1	550	-	2	10
33	-	-	-	1	-	-	1	1	2.971	-	9	9
34	-	-	2	-	4	-	3	-	213	-	-	12
TOTAL PRODUCTOS	6	7	7	14	137	19	170	9	37.133	2	175	169
35	-	-	1	-	7	-	5	2	8.233	-	15	14
36	-	-	1	-	4	-	3	-	2.704	-	4	12
37	-	-	-	-	1	-	6	-	2.616	-	6	1
38	-	-	-	-	1	-	1	-	3.151	-	10	6
39	-	-	-	1	-	-	3	-	3.451	-	3	5
40	-	-	-	-	-	-	2	-	516	-	-	-
41	-	-	-	1	4	-	3	-	5.808	-	12	18
42	-	-	-	1	2	-	5	-	2.859	-	7	5
TOTAL SERVICIOS	0	0	2	3	19	0	28	2	29.338	0	57	61
TOTAL MARCAS	6	7	9	17	156	19	198	11	66.471	2	232	230

(Ver clasificación internacional de productos y servicios, pág. 13 a 16)

Tabla I.1.4.2 SOLICITUDES POR CLASES DE LA CLASIFICACION INTERNACIONAL Y POR PAISES DE ORIGEN

PAIS ORIGEN → CLASES ↓	HU	IT	JP	KR	NL	NO	PT	SE	US	OTROS	TOTAL
1	-	2	1	-	10	-	4	-	19	9	846
2	-	-	3	-	3	-	5	-	5	6	383
3	-	2	4	-	22	-	10	1	53	49	1.591
4	-	2	-	-	-	-	-	-	8	4	200
5	-	13	11	-	11	2	26	2	204	26	1.913
6	-	-	-	-	-	-	8	-	5	5	909
7	-	4	7	6	-	1	3	2	12	9	624
8	-	1	1	-	-	-	-	-	2	1	195
9	-	6	62	11	4	2	22	9	90	21	3.099
10	-	1	1	1	2	-	1	2	35	4	382
11	-	4	8	12	1	-	4	-	8	4	614
12	-	3	13	21	-	-	1	2	14	7	438
13	-	-	-	-	-	-	-	-	4	-	119
14	-	2	7	-	1	-	8	2	2	8	798
15	-	-	1	-	-	-	1	-	2	1	126
16	-	6	10	-	7	2	32	12	43	61	10.750
17	-	-	-	1	-	-	8	-	3	4	297
18	-	2	-	-	-	-	8	-	9	22	538
19	-	-	-	4	-	-	-	-	2	2	808
20	-	1	-	-	-	-	13	1	9	5	875
21	-	1	2	-	2	-	4	-	9	1	404
22	-	-	-	-	-	-	-	-	1	-	132
23	-	-	-	1	-	-	-	-	1	-	90
24	-	2	1	-	-	-	4	1	5	6	388
25	-	8	3	-	1	-	49	2	36	61	2.810
26	-	-	1	-	-	-	-	-	-	-	107
27	-	-	-	-	-	-	1	-	1	-	131
28	-	1	7	-	1	-	1	-	48	6	722
29	-	4	-	-	8	1	10	1	22	28	2.782
30	-	4	1	4	25	-	16	3	8	50	1.590
31	-	-	-	1	5	-	2	-	8	6	1.146
32	-	-	2	-	2	-	15	-	25	17	632
33	-	-	-	-	11	-	10	3	13	49	3.078
34	-	-	-	1	4	-	-	1	1	12	253
TOTAL PRODUCTOS	0	69	146	63	120	8	266	44	707	484	39.770
35	-	2	2	-	7	-	37	8	34	32	8.399
36	-	1	1	-	7	-	13	1	23	6	2.780
37	-	1	2	-	-	-	7	2	11	5	2.658
38	-	-	4	-	4	-	24	4	8	28	3.241
39	-	2	4	-	3	-	6	5	24	16	3.523
40	-	-	-	-	-	-	-	-	2	2	522
41	1	1	6	2	1	-	9	9	30	40	5.945
42	-	1	1	-	1	-	21	1	11	5	2.920
TOTAL SERVICIOS	1	8	20	2	23	0	117	30	143	134	29.988
TOTAL MARCAS	1	77	166	65	143	8	383	74	850	618	69.758

(Ver clasificación internacional de productos y servicios, pág. 13 a 16)

Gráfico I.1.4.2.1 SOLICITUDES DE MARCAS DE PRODUCTOS POR CLASES



Gráfico I.1.4.2.2 SOLICITUDES DE MARCAS DE SERVICIO POR CLASES



Tabla I.1.4.3 CONCESIONES POR CLASES DE LA CLASIFICACION INTERNACIONAL Y POR PAISES DE ORIGEN

PAIS ORIGEN → CLASES ↓	AT	AU	BE	CA	CH	CN	DE	DK	ES	FI	FR	HU
1	-	-	-	-	3	-	8	1	632	-	1	-
2	-	-	-	-	-	-	2	1	305	-	3	-
3	-	1	1	1	32	-	16	-	1.204	-	20	-
4	-	-	-	-	2	-	1	-	190	-	1	-
5	2	-	1	2	23	1	33	4	1.512	3	26	-
6	-	-	-	-	3	1	10	1	750	-	3	-
7	-	-	-	1	2	1	6	-	591	-	1	1
8	-	-	-	-	2	-	1	-	231	-	2	-
9	-	-	-	10	12	9	20	2	2.442	-	11	-
10	-	-	-	-	17	-	7	2	327	-	-	-
11	-	-	-	-	2	1	6	1	534	-	4	-
12	-	-	-	1	2	-	2	-	384	-	4	-
13	-	-	-	-	-	-	-	-	126	-	2	-
14	1	-	-	-	1	-	1	-	764	-	3	-
15	-	-	-	-	1	-	-	-	137	-	-	-
16	-	1	1	7	7	-	14	1	6.545	-	13	-
17	-	-	-	-	1	-	-	-	306	-	4	-
18	-	-	-	-	2	-	4	-	536	-	-	-
19	-	-	-	-	13	1	1	-	746	-	5	-
20	-	-	-	-	1	1	10	-	815	-	2	-
21	-	-	-	-	2	-	1	-	421	-	2	-
22	-	-	-	-	-	-	-	-	157	-	-	-
23	-	-	-	-	-	-	-	-	108	-	-	-
24	-	-	-	-	1	-	2	-	372	-	-	-
25	-	-	1	1	5	2	6	-	2.508	-	10	-
26	-	-	-	-	1	-	-	-	151	-	-	-
27	-	-	-	-	1	-	-	-	162	-	3	-
28	-	-	2	-	3	34	-	-	696	-	4	-
29	-	1	-	-	4	-	4	-	2.283	-	15	-
30	-	-	2	-	16	-	4	-	1.426	-	7	2
31	-	-	-	-	2	-	2	-	958	-	5	-
32	-	-	-	2	2	-	10	1	628	-	-	-
33	-	-	-	-	1	-	2	1	2.563	-	6	-
34	-	-	-	-	7	-	1	-	256	-	-	-
TOTAL PRODUCTOS	3	3	8	25	171	51	174	15	31.766	3	157	3
35	-	-	1	-	5	-	17	-	7.382	-	16	-
36	-	-	-	-	4	-	9	-	2.680	-	12	-
37	-	-	-	-	2	-	14	-	2.678	-	7	1
38	-	-	2	-	4	-	9	-	3.498	-	20	-
39	-	1	1	3	2	-	10	-	3.640	1	4	-
40	-	-	-	-	1	-	2	-	543	-	1	-
41	1	-	-	10	3	-	8	-	5.555	-	16	-
42	1	-	-	10	7	1	18	1	5.750	-	11	-
TOTAL SERVICIOS	2	1	4	23	28	1	87	1	31.726	1	87	1
TOTAL MARCAS	5	4	12	48	199	52	261	16	63.492	4	244	4

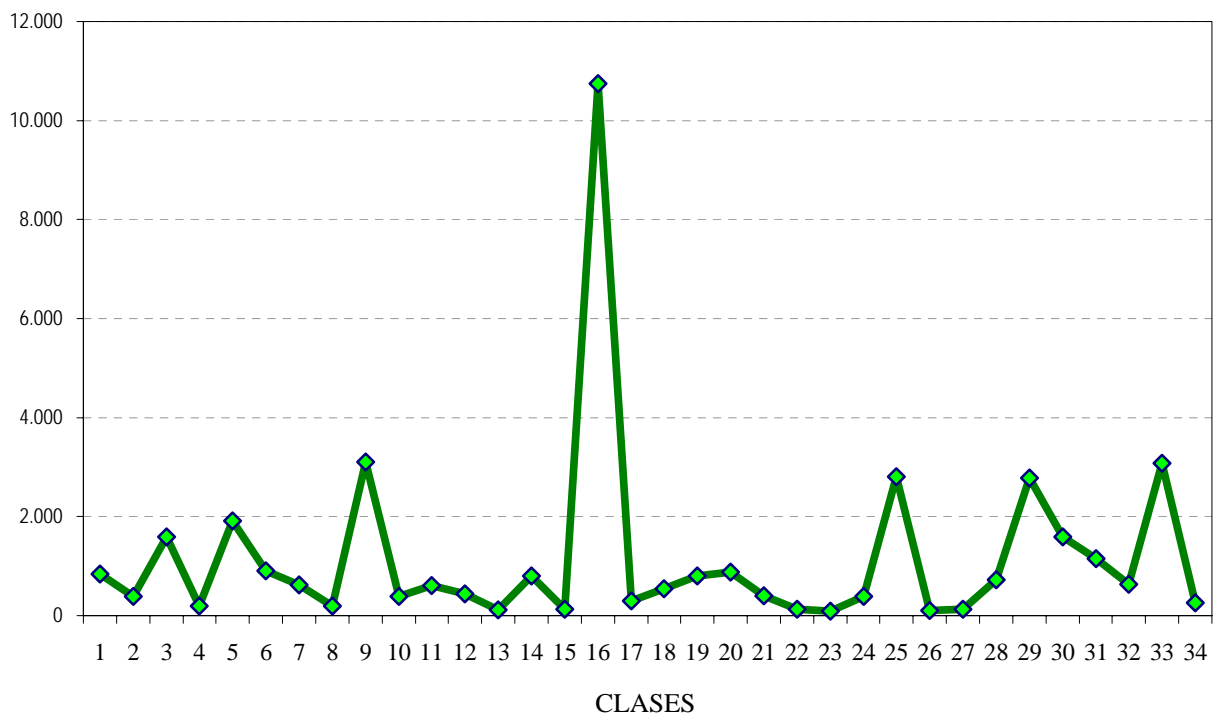
(Ver clasificación internacional de productos y servicios, pág. 13 a 16)

Tabla I.1.4.3 CONCESIONES POR CLASES DE LA CLASIFICACION INTERNACIONAL Y POR PAISES DE ORIGEN

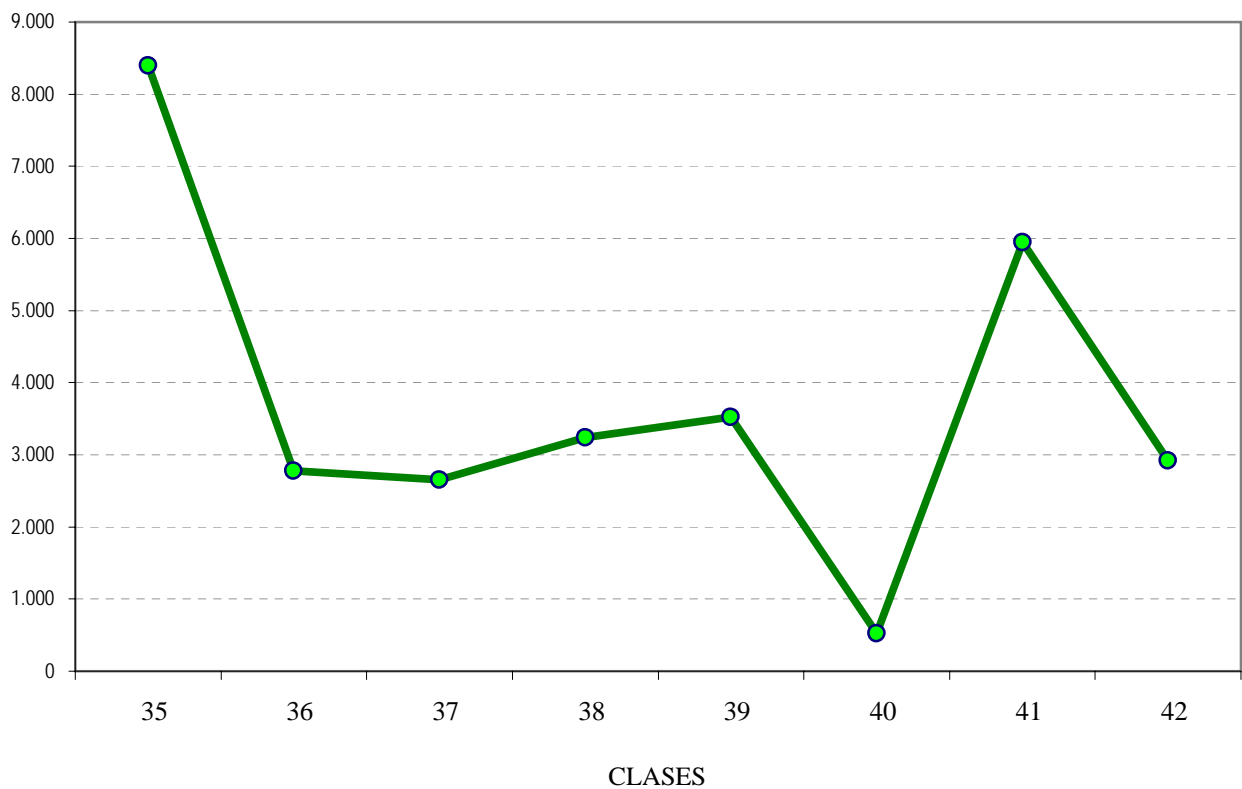
PAIS ORIGEN → CLASES ↓	GB	IT	JP	KR	NL	NO	PT	RU	SE	US	OTROS	TOTAL
1	18	-	9	-	7	1	3	-	1	43	12	739
2	5	-	5	-	4	1	4	-	-	5	5	340
3	15	3	5	1	22	-	6	-	4	59	15	1.405
4	3	1	-	-	-	-	1	-	-	5	3	207
5	21	26	29	-	8	3	10	-	14	178	30	1.926
6	4	1	2	-	-	2	4	-	1	12	1	795
7	1	4	7	2	3	-	2	-	4	21	5	652
8	-	-	2	-	-	-	1	-	-	1	1	241
9	37	8	56	9	4	2	13	-	7	124	21	2.787
10	1	-	3	-	3	-	1	-	4	50	3	418
11	2	5	6	7	-	1	1	-	1	19	6	596
12	2	4	11	14	2	-	-	-	1	22	8	457
13	-	-	-	-	-	-	-	-	1	2	1	132
14	4	3	10	1	3	-	4	-	1	12	6	814
15	-	-	1	-	-	-	-	-	-	1	1	141
16	22	4	15	-	9	-	20	-	9	77	47	6.792
17	3	-	-	-	-	-	2	-	-	13	3	332
18	9	2	1	-	-	-	7	-	-	16	4	581
19	3	-	1	1	1	-	6	-	2	3	1	784
20	5	-	1	-	-	2	6	-	1	9	5	858
21	2	3	2	-	6	-	3	-	1	31	5	479
22	-	-	1	-	-	-	-	-	-	3	3	164
23	1	-	-	-	-	-	-	-	-	1	1	111
24	2	2	2	-	-	1	5	-	1	14	6	408
25	16	6	6	1	3	-	40	-	1	55	34	2.695
26	-	-	-	-	1	-	1	-	-	-	1	155
27	1	-	-	-	-	-	-	-	1	2	2	172
28	8	-	20	-	2	-	11	-	1	69	6	856
29	5	4	3	-	14	2	21	-	-	31	21	2.408
30	6	4	5	2	24	-	15	-	1	41	39	1.594
31	1	-	-	-	3	-	3	-	1	16	7	998
32	10	2	3	-	1	-	20	-	-	38	16	733
33	12	2	-	-	8	-	4	1	-	12	41	2.653
34	15	-	1	1	2	-	1	-	-	2	9	295
TOTAL PRODUCTOS	234	84	207	39	130	15	215	1	58	987	369	34.718
35	12	2	6	-	6	2	37	-	8	57	32	7.583
36	4	1	12	-	18	-	13	2	1	34	12	2.802
37	2	1	11	2	1	-	7	-	1	12	3	2.742
38	11	2	7	1	2	-	28	-	4	29	27	3.644
39	7	5	9	-	2	-	9	-	1	34	27	3.756
40	-	-	10	-	-	-	1	-	-	2	3	563
41	15	2	11	-	2	-	24	-	4	65	32	5.748
42	22	7	7	1	3	2	20	-	7	81	20	5.969
TOTAL SERVICIOS	73	20	73	4	34	4	139	2	26	314	156	32.807
TOTAL MARCAS	307	104	280	43	164	19	354	3	84	1.301	525	67.525

(Ver clasificación internacional de productos y servicios, pág. 13 a 16)

Tabla I.1.5.1 MARCAS EN VIGOR, POR COMUNIDADES AUTONOMAS Y PROVINCIAS AL 31/12/2002

COMUNIDADES/PROVINCIAS	MARCAS	TOTAL
ANDALUCIA		
Almería	2.735	2.735
Cádiz	7.445	7.445
Córdoba	5.857	5.857
Granada	5.996	5.996
Huelva	2.267	2.267
Jaén	2.427	2.427
Málaga	11.569	11.569
Sevilla	17.393	17.393
TOTAL	55.689	55.689
ARAGON		
Huesca	1.672	1.672
Teruel	673	673
Zaragoza	15.014	15.014
TOTAL	17.359	17.359
ASTURIAS, PRINCIPADO DE		
Asturias	11.674	11.674
TOTAL	11.674	11.674
BALEARES, ISLAS		
Baleares	11.594	11.594
TOTAL	11.594	11.594
CANARIAS		
Palmas, Las	11.339	11.339
Tenerife	8.319	8.319
TOTAL	19.658	19.658
CANTABRIA		
Santander	5.808	5.808
TOTAL	5.808	5.808
CASTILLA LA MANCHA		
Albacete	3.107	3.107
Ciudad Real	2.835	2.835
Cuenca	1.547	1.547
Guadalajara	953	953
Toledo	5.559	5.559
TOTAL	14.001	14.001
CASTILLA LEON		
Avila	555	555
Burgos	3.285	3.285
León	3.345	3.345
Palencia	1.092	1.092
Salamanca	2.954	2.954
Segovia	1.001	1.001
Soria	634	634
Valladolid	5.121	5.121
Zamora	799	799
TOTAL	18.786	18.786

Tabla I.1.5.1 MARCAS EN VIGOR, POR COMUNIDADES AUTONOMAS Y PROVINCIAS AL 31/12/2002

COMUNIDADES/PROVINCIAS	MARCAS	TOTAL
CATALUÑA		
Barcelona	159.279	159.279
Gerona	7.704	7.704
Lerida	3.562	3.562
Tarragona	6.625	6.625
TOTAL	177.170	177.170
COMUNIDAD VALENCIANA		
Alicante	25.465	25.465
Castellón	6.883	6.883
Valencia	43.532	43.532
TOTAL	75.880	75.880
EXTREMADURA		
Badajoz	2.828	2.828
Cáceres	1.338	1.338
TOTAL	4.166	4.166
GALICIA		
Coruña	10.281	10.281
Lugo	1.228	1.228
Orense	1.910	1.910
Pontevedra	7.812	7.812
TOTAL	21.231	21.231
MADRID, COMUNIDAD DE		
Madrid	196.131	196.131
TOTAL	196.131	196.131
MURCIA, REGION DE		
Murcia	13.923	13.923
TOTAL	13.923	13.923
NAVARRA, COMUNIDAD FORAL		
Navarra	9.707	9.707
TOTAL	9.707	9.707
PAIS VASCO		
Álava	8.113	8.113
Guipúzcoa	15.863	15.863
Vizcaya	28.709	28.709
TOTAL	52.685	52.685
RIOJA, LA		
Logroño	7.529	7.529
TOTAL	7.529	7.529
CEUTA		
	249	249
MELILLA		
	134	134
TOTAL	383	383
NO CONSTA	9.243	9.243
TOTAL PARCIAL	722.617	722.617
EXTRANJEROS	122.337	122.337
TOTAL DE TOTALES	844.954	844.954

Gráfico I.1.5.1 MARCAS PRODUCTOS Y SERVICIOS EN VIGOR POR CC.AA., AL 31/12/2002



Tabla I.1.5.2 MARCAS EN VIGOR, POR PAISES DE ORIGEN AL 31/12/2002

Código	País de Origen	Marcas
AD	Andorra	656
AE	Emiratos Árabes Unidos	20
AL	Albania	2
AN	Antillas Holandesas	206
AR	Argentina	454
AT	Austria	106
AU	Australia	443
BB	Barbados	47
BD	Bangladesh	1
BE	Bélgica	505
BG	Bulgaria	8
BH	Bahrein	3
BM	Bermudas	274
BN	Brunei	2
BO	Bolivia	1
BR	Brasil	460
BS	Bahamas	119
BU	Birmania	1
BW	Botswana	10
BX	Benelux	12
BZ	Belice	116
CA	Canadá	740
CH	Suiza	3.713
CI	Côte d'Ivoire	3
CL	Chile	97
CM	Camerún	1
CN	China	406
CO	Colombia	137
CR	Costa Rica	23
CS	Checoslovaquia	8
CU	Cuba	145
CY	Chipre	45
DE	Alemania	5.369
DK	Dinamarca	1.123
DM	Dominica	1
DO	República Dominicana	43
EC	Ecuador	26
EG	Egipto	3

Tabla I.1.5.2 MARCAS EN VIGOR, POR PAISES DE ORIGEN AL 31/12/2002

Código	País de Origen	Marcas
ES	España	722.617
FI	Finlandia	427
FR	Francia	4.758
GB	Reino Unido	11.127
GI	Gibraltar	14
GN	Guinea	1
GR	Grecia	76
GT	Guatemala	36
GY	Guayana	1
HT	Haití	1
HU	Hungría	36
ID	Indonesia	30
IE	Irlanda	356
IL	Israel	163
IN	India	72
IR	Irán	36
IS	Islandia	11
IT	Italia	1.807
JM	Jamaica	16
JO	Jordania	4
JP	Japón	6.745
KN	Saint Kitts y Nevis	1
KP	Rep. Democrática de Corea	39
KR	Rep. de Corea	497
KW	Kuwait	11
KY	Islas Caimán	30
LB	Líbano	1
LI	Liechtenstein	381
LK	Sri Lanka	2
LR	Liberia	4
LU	Luxemburgo	509
MA	Marruecos	8
MC	Mónaco	81
MT	Malta	2
MU	Mauricio	22
MX	México	501
MY	Malasia	15
NA	Namibia	2
NE	Niger	1

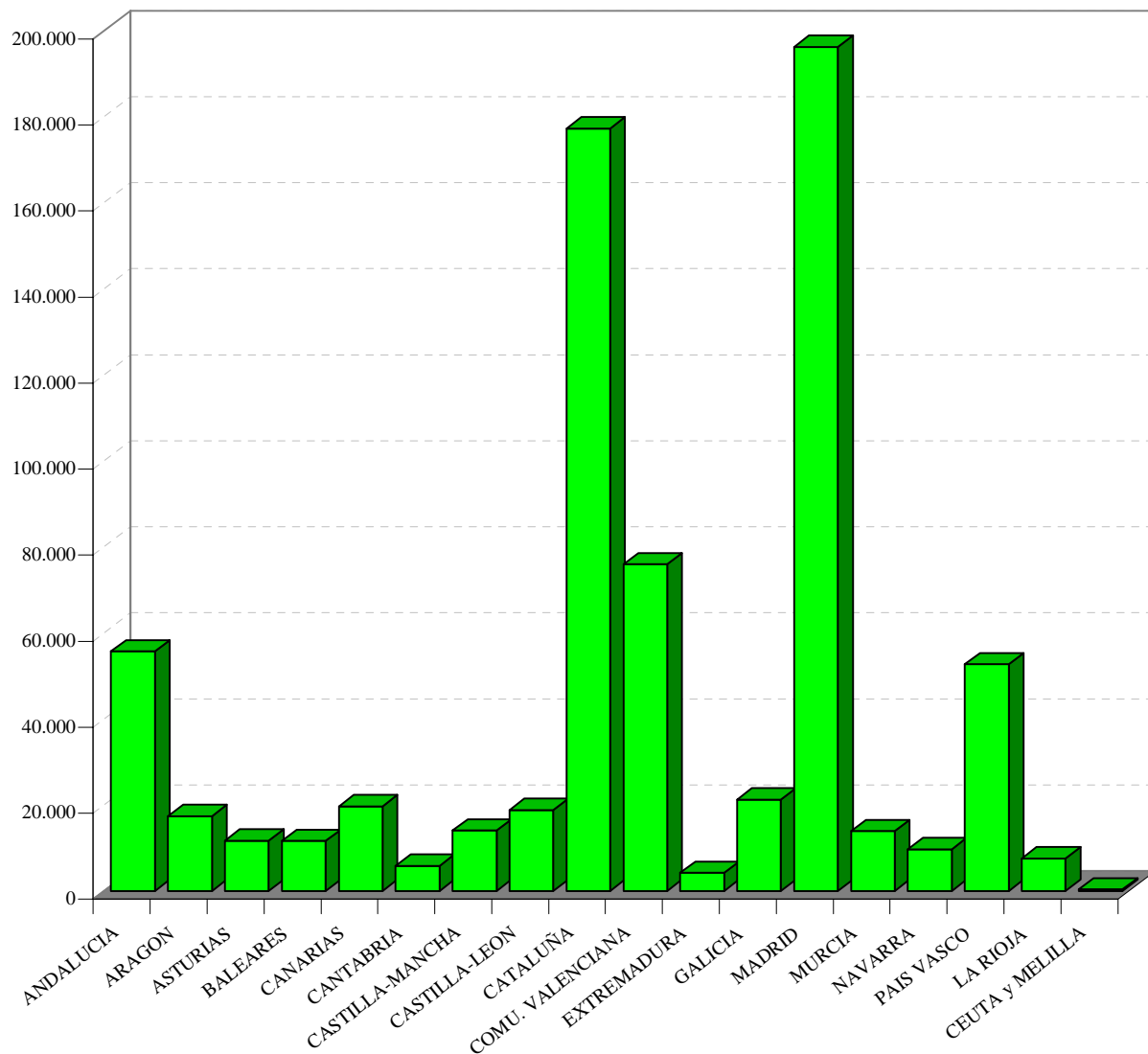
Tabla I.1.5.2 MARCAS EN VIGOR, POR PAISES DE ORIGEN AL 31/12/2002

Código	País de Origen	Marcas
NI	Nicaragua	17
NL	Países Bajos	2.595
NO	Noruega	440
NZ	Nueva Zelanda	83
OM	Omán	2
PA	Panamá	129
PE	Perú	20
PH	Filipinas	29
PK	Pakistán	1
PL	Polonia	44
PT	Portugal	2.546
PY	Paraguay	7
RO	Rumania	1
SA	Arabia Saudí	27
SC	Seychelles	1
SE	Suecia	2.318
SG	Singapur	144
SM	San Marino	1
SU	Antigua Unión Rep. Socialistas Soviéticas	10
SV	El Salvador	1
SY	Siria	2
TH	Tailandia	33
TN	Tunez	5
TR	Turquía	23
TT	Trinidad y Tobago	2
TW	Taiwan	259
UA	Ucrania	1
US	Estados Unidos	36.757
UY	Uruguay	65
VE	Venezuela	145
VG	Islas Vírgenes	104
WO	Ompi	1
YU	Yugoslavia	1
ZA	Sudáfrica	171
ZZ	Otros	33.199
TOTAL		844.954

Tabla I.1.5.3 MARCAS EN VIGOR POR CLASES DE LA CLASIFICACION INTERNACIONAL AL 31/12/2002

CLASES	MARCAS
MARCAS DE PRODUCTOS	
1	21.363
2	7.667
3	28.356
4	4.905
5	35.627
6	13.537
7	14.805
8	5.090
9	39.537
10	8.626
11	10.791
12	9.832
13	2.604
14	12.563
15	2.775
16	68.622
17	6.460
18	8.377
19	11.838
20	11.845
21	8.709
22	5.029
23	2.851
24	7.858
25	39.171
26	3.204
27	3.184
28	14.745
29	37.405
30	30.200
31	18.424
32	11.676
33	30.684
34	5.232
TOTAL DE MARCAS DE PRODUCTOS	543.592
MARCAS DE SERVICIOS	
35	55.043
36	26.574
37	26.152
38	27.807
39	49.490
40	6.992
41	47.135
42	60.034
TOTAL DE MARCAS DE SERVICIOS	299.227
OTRAS CLASES	2.135
TOTAL DE TOTALES	844.954

(Ver clasificación internacional de productos y servicios, pág. 13 a 16)

Tabla I.1.6 INTERPOSICIONES Y RESOLUCIONES DE RECURSOS DESDE 1988

AÑOS	INTERPOSICIONES	% VARIACION ANUAL	RESOLUCIONES	% VARIACION ANUAL
1988	4.261		6.081	
1989	4.031	-5	4.939	-19
1990	5.051	25	5.115	4
1991	9.894	96	5.826	14
1992	8.826	-11	7.485	28
1993	8.038	-9	9.032	21
1994	6.798	-15	9.824	9
1995	12.025	77	10.300	5
1996	12.571	5	13.078	27
1997	9.117	-27	12.222	-7
1998	7.708	-15	7.618	-38
1999	8.847	15	6.366	-16
2000	7.860	-11	6.442	1
2001	11.566	47	8.852	37
2002	9.807	-15	12.586	42

Gráfico I.1.6

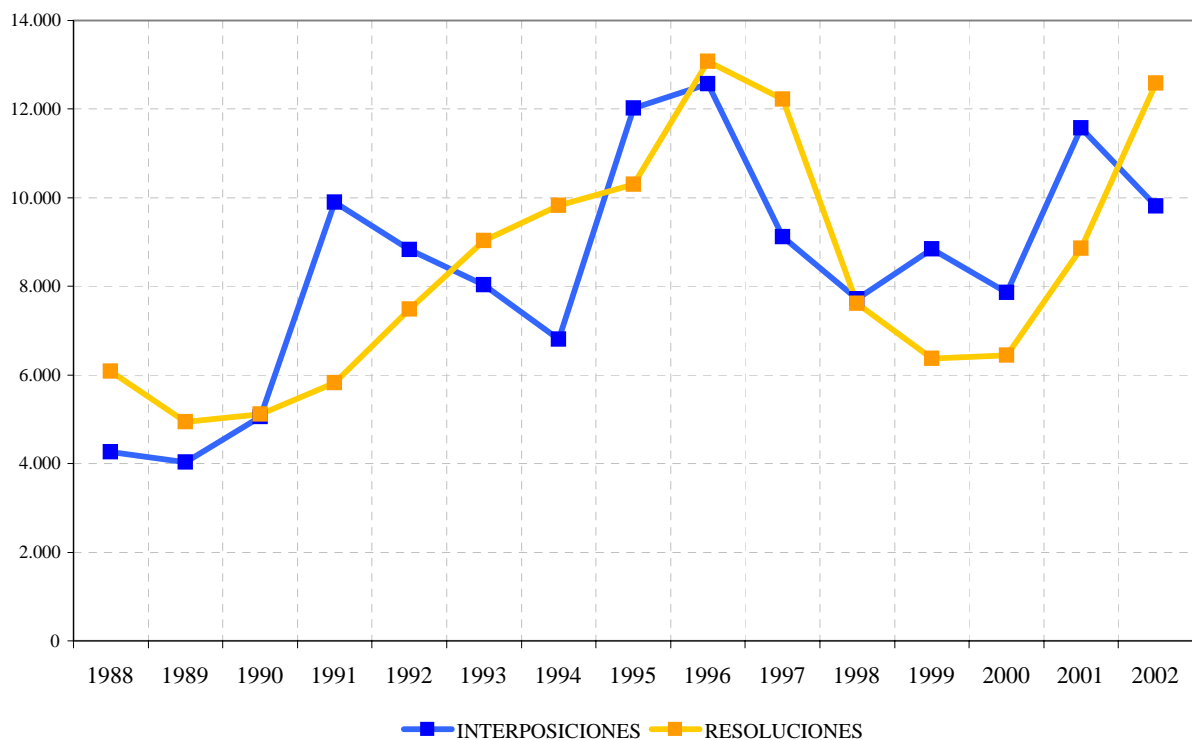

**Tabla I.1.7 SOLICITUDES PRESENTADAS Y MARCAS DE PRODUCTOS Y SERVICIOS CONCEDIDAS
POR/A ESPAÑOLES EN EL EXTRANJERO, AÑO 2002**

CODIGO	PAIS DE ORIGEN	SOLICITUDES	△ (+/-) ANUAL	CONCESIONES	△ (+/-) ANUAL
AD	Andorra	125	-69%	122	-65%
AG	Antigua y Barbuda	30	-33%	30	-33%
AL	Albania	60	-24%	60	-24%
AM	Armenia	48	-34%	44	-36%
AN	Antillas Neerlandesas	8	-27%	9	-18%
AR	Argentina	608	100%	112	100%
AT	Austria	132	-39%	123	-42%
AU	Australia	224	78%	197	27%
AW	Aruba	3	100%	2	100%
AZ	Azerbaiyán	45	-39%	44	-39%
BA	Bosnia y Herzegovina	93	-21%	92	-20%
BG	Bulgaria	145	-26%	147	-20%
BH	Bahrein	35	-26%	183	863%
BI	Burundi	1	100%	1	100%
BR	Brasil	453	-44%	134	-38%
BT	Bhután	28	-28%	28	-28%
BX	Benelux	206	-34%	213	-29%
BY	Belarús	116	-9%	104	-13%
CA	Canadá	133	-27%	107	2%
CH	Suiza	264	-35%	250	-32%
CN	China (Inclusive: Hong Kong y Macao)	982	91%	1105	142%
CO	Colombia	0	-100%	0	-100%
CU	Cuba	123	-41%	101	-45%
CZ	República Checa	232	-31%	227	-32%
DE	Alemania	300	-23%	267	-21%
DK	Dinamarca	107	-28%	106	-27%
DZ	Argelia	153	-16%	120	-31%
EC	Ecuador	182	-15%	197	-35%
EE	Estonia	105	-25%	94	-18%
EG	Egipto	125	-37%	115	-35%
FI	Finlandia	84	-36%	75	-35%
FR	Francia	400	-11%	306	-18%
GB	Reino Unido	208	-30%	201	-28%
GE	Georgia	57	-28%	57	-25%
GR	Grecia	133	-15%	169	-19%
GT	Guatemala	0	-100%	0	-100%
HR	Croacia	123	-25%	126	-24%
HU	Hungria	207	-25%	193	-21%
IE	Irlanda	81	138%	102	229%
IL	Israel	52	-32%	148	7%
IS	Islandia	83	-28%	74	-24%
IT	Italia	240	-30%	240	-30%

**Tabla I.1.7 SOLICITUDES PRESENTADAS Y MARCAS DE PRODUCTOS Y SERVICIOS CONCEDIDAS
POR/A ESPAÑOLES EN EL EXTRANJERO, AÑO 2002**

CODIGO	PAIS DE ORIGEN	SOLICITUDES	△ (+/-) ANUAL	CONCESIONES	△ (+/-) ANUAL
JM	Jamaica	9	-74%	19	-14%
JP	Japón	200	-5%	182	-21%
KE	Kenya	39	-46%	39	-46%
KG	Kirguizistán	42	-42%	43	-43%
KH	Camboya	9	200%	5	67%
KP	Rep. Pop. Democrática de Corea	70	-40%	64	-35%
KR	República de Corea	95	10%	40	8%
KZ	Kazajstán	56	-32%	61	-25%
LA	República Democrática Popular de Laos	4	-67%	8	33%
LC	Santa Lucía	0	-100%	0	-100%
LI	Liechtenstein	62	-46%	63	-45%
LR	Liberia	30	-49%	30	-49%
LS	Lesotho	30	-43%	30	-43%
LT	Lituania	116	-28%	120	-25%
LV	Letonia	118	-25%	121	-24%
MA	Marruecos	176	-43%	176	-43%
MC	Mónaco	91	-39%	91	-39%
MD	República de Moldova	65	-19%	60	-26%
MG	Madagascar	2	0%	2	0%
MK	Ex República Yugoslava de Macedonia	77	-25%	80	-21%
MN	Mongolia	109	3%	109	3%
MT	Malta	62	-33%	67	-48%
MW	Malawi	0	-100%	0	-100%
MX	México	876	-19%	775	-16%
MZ	Mozambique	34	-40%	34	-40%
NO	Noruega	176	-28%	157	-22%
NZ	Nueva Zelanda	40	100%	59	100%
PE	Perú	226	-46%	272	-41%
PK	Pakistán	0	-100%	0	-100%
PL	Polonia	287	-22%	280	-20%
PT	Portugal	591	-22%	588	-43%
RO	Rumania	148	-38%	141	-36%
RU	Federación de Rusia	301	-4%	283	2%
SD	Sudán	35	-44%	35	-44%
SE	Suecia	89	-42%	65	-49%
SG	Singapur	261	243%	239	388%
SI	Eslovenia	130	-32%	128	-35%

Tabla I.1.7 SOLICITUDES PRESENTADAS Y MARCAS DE PRODUCTOS Y SERVICIOS CONCEDIDAS POR/A ESPAÑOLES EN EL EXTRANJERO, AÑO 2002

CODIGO	PAIS DE ORIGEN	SOLICITUDES	△ (+/-) ANUAL	CONCESIONES	△ (+/-) ANUAL
SK	Eslovaquia	173	-25%	172	-27%
SL	Sierra Leona	30	-45%	30	-45%
SM	San Marino	47	-43%	47	-42%
SZ	Swazilandia	33	-38%	33	-38%
TJ	Tayikistán	43	-41%	42	-42%
TM	Turkmenistán	40	-29%	40	-29%
TR	Turquía	203	-20%	190	-26%
TT	Trinidad y Tobago	5	100%	6	100%
UA	Ucrania	130	-21%	128	-26%
US	Estados Unidos de América	570	-14%	534	73%
UY	Uruguay	322	100%	245	100%
UZ	Uzbekistán	43	-47%	45	-40%
VN	Vietnam	74	-31%	68	-30%
YU	Serbia y Montenegro	130	-26%	122	-24%
ZM	Zambia	14	367%	14	367%
TOTAL		13.247	-20%	12.207	-18%

Observaciones:

- Conviene significar que en este cuadro no debe confundirse la idea "solicitud" con la de "signo distintivo". Es decir que los signos distintivos cubiertos por las solicitudes (300) presentadas en Alemania y los signos distintivos cubiertos por las solicitudes (240) presentadas en Italia, no son distintas sino que corresponden en su gran mayoría a un sólo y mismo signo distintivo español.

- Las solicitudes y concesiones se refieren tanto a las efectuadas por la vía nacional como por la vía regional.

Gráfico I.1.7



Tabla I.1.8.1 RANKING INTERNACIONAL DE SOLICITUDES

CODIGO	PAISES	SOLICITUDES	△ (+/-) ANUAL
DE	ALEMANIA	66.644	-14%
AU	AUSTRALIA	43.944	13%
CN	CHINA*	400.782	42%
ES	ESPAÑA	78.931	-12%
US	ESTADOS UNIDOS	212.637	-2%
FR	FRANCIA	70.809	-5%
JP	JAPON	117.472	-5%
GB	REINO UNIDO	68.534	-4%

Son Solicitudes Nacionales e Internacionales

** Incluye tambien HONG-KONG y MACAO*

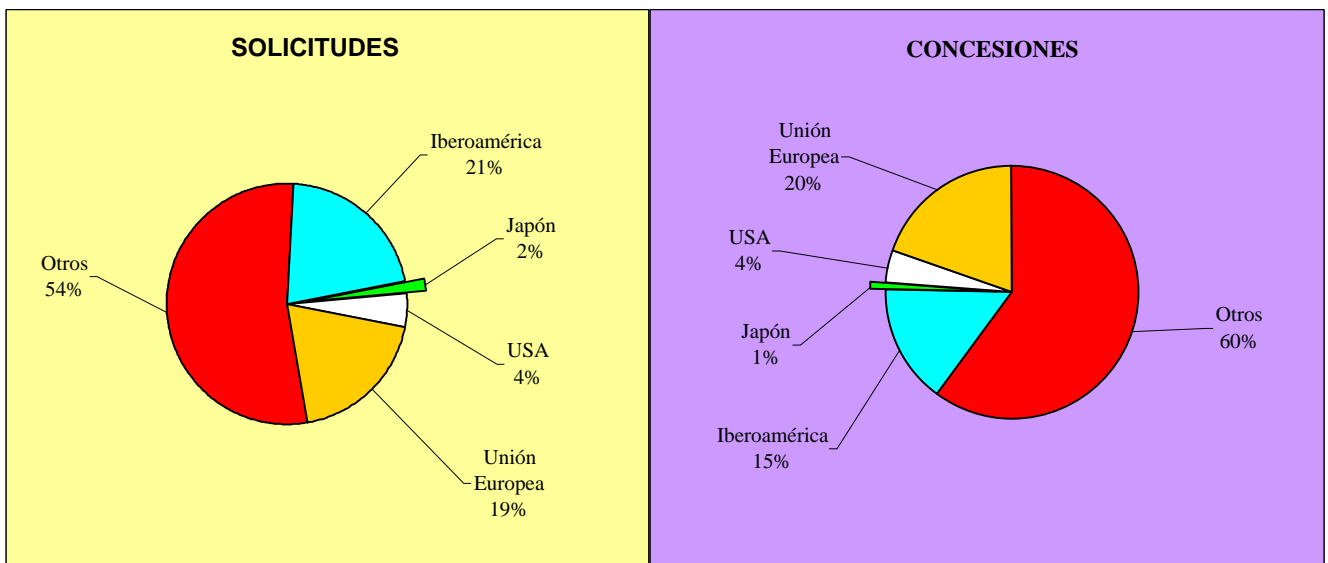
Gráfico I.1.8.1 RANKING INTERNACIONAL DE SOLICITUDES



Tabla I.1.8.2 RANKING INTERNACIONAL DE CONCESIONES

CODIGO	PAISES	CONCESIONES	Δ (+/-) ANUAL
DE	ALEMANIA	59.778	-10%
AU	AUSTRALIA	33.396	7%
CN	CHINA*	236.006	13%
ES	ESPAÑA	75.130	-6%
US	ESTADOS UNIDOS	146.536	35%
FR	FRANCIA	9.219	-13%
JP	JAPON	104.784	10%
GB	REINO UNIDO	59.421	-12%

NOTAS:

- Son concesiones nacionales e internacionales.
- En Francia se contabilizan sólo concesiones internacionales
- * Incluye también HONG-KONG y MACAO

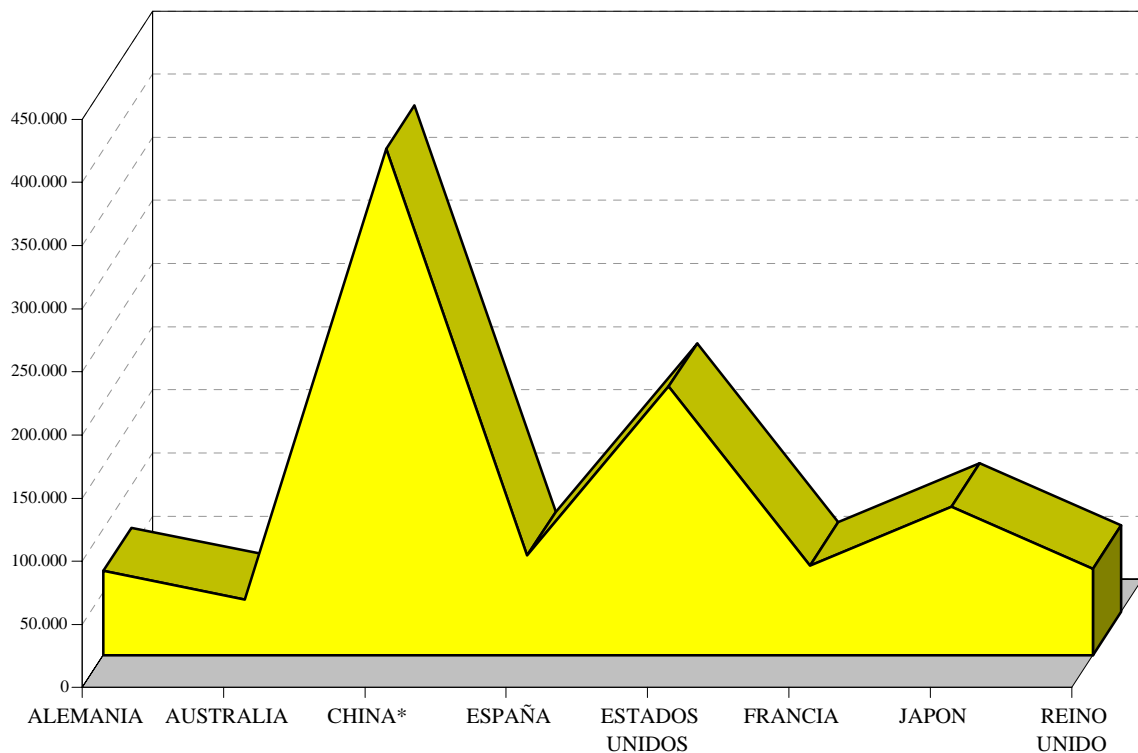
Gráfico I.1.8.2



Tabla I.1.9.1 RANKING INTERNACIONAL DE SOLICITUDES EN EL PERIODO 1998-2002

COD.	PAISES	1998	1999	2000	2001	2002
DE	ALEMANIA	78.472	85.770	97.325	77.880	66.644
AU	AUSTRALIA	30.173	58.789	71.496	39.052	43.944
CN	CHINA*	153.692	165.122	36.473	282.565	400.782
ES	ESPAÑA	81.281	85.742	98.739	89.200	78.931
US	ESTADOS UNIDOS	246.611	260.766	292.464	216.574	212.637
FR	FRANCIA	94.232	100.560	111.781	74.837	70.809
JP	JAPON	112.469	121.861	145.834	123.788	117.472
GB	REINO UNIDO	65.992	70.880	85.570	71.091	68.534

Son solicitudes nacionales e internacionales

** Incluye también HONG-KONG y MACAO*

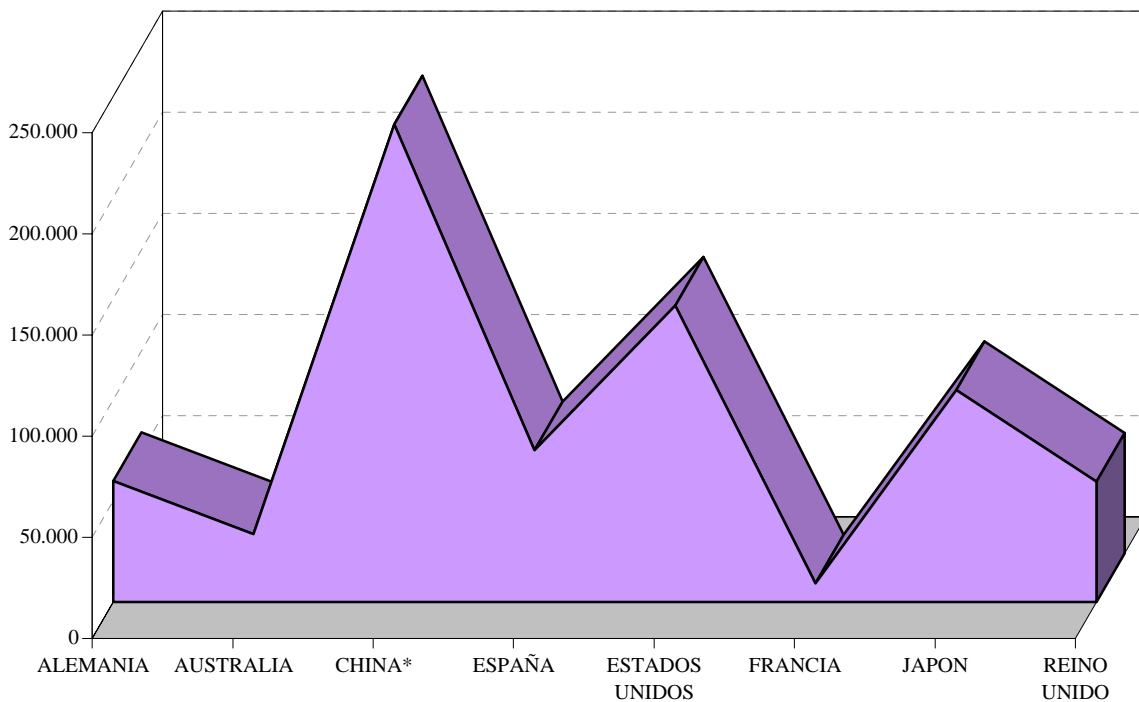
Tabla I.1.9.2 RANKING INTERNACIONAL DE CONCESIONES EN EL PERIODO 1998-2002

COD.	PAISES	1998	1999	2000	2001	2002
DE	ALEMANIA	57.919	62.923	70.279	66.245	59.778
AU	AUSTRALIA	22.126	31.322	29.502	31.244	33.396
CN	CHINA*	98.961	115.654	25.455	208.680	236.006
ES	ESPAÑA	59.810	67.214	73.919	79.861	75.130
US	ESTADOS UNIDOS	129.871	87.431	109.544	108.840	146.536
FR	FRANCIA	10.115	9.854	10.734	10.644	9.219
JP	JAPON	132.066	123.656	97.110	94.832	104.784
GB	REINO UNIDO	48.600	53.472	65.649	67.362	59.421

NOTAS:

-- *Son concesiones nacionales e internacionales.*

-- *Hasta 1996, en España se contabilizan sólo concesiones nacionales.*

-- *A partir de 1996 en Francia se contabilizan sólo concesiones internacionales*

** Incluye también HONG-KONG y MACAO*

Tabla I.1.10.1 LISTA DE LOS MAYORES SOLICITANTES DE MARCAS, 2002

Nº de Orden	RESIDENTES	Nº de Orden	NO RESIDENTES
1	Banco Espirito Santo, S.A.	1	Bristol-Myers Squibb, CO
2	Ente Público Radio Televisión Española	2	Jafer, LTD
3	Junta de Andalucía	3	Pfizer Products, INC
4	Ayuntamiento de Barcelona	4	Muswellbrook, LTD
5	El Corte Inglés, S.A.	5	Melophone, Consultores e Serviços, LDA
6	Telefónica, S.A.	6	Henkel, KGaA
7	Banco Bilbao Vizcaya Argentaria, S.A.	7	Unilever, NV
8	Cofares, Sociedad Cooperativa Farmacéutica Española	8	American Sporting Goods, CORP
9	Administración de la Comunidad Autónoma de Euskadi	9	Sherwood Services, AG
10	Valencia Club de Fútbol, S.A.D.	10	Buttress, BV
11	Sociedad Estatal de Participaciones Industriales	11	Hasbro International, INC
12	Caja de Ahorros de Salamanca y Soria	12	Sapex Agro, SA
13	Excmo. Ayuntamiento de Daimiel	13	Man Roland Druckmaschinen, AG
14	Fundación Museo Picasso de Málaga	14	Allied Domecq Spirits & Wine, LTD
15	Universidad de Málaga	15	Colgate-Palmolive, CO
16	Antena 3 de Televisión, S.A.	16	Droits Audiovisuels, AB
17	Caja de Ahorros de Galicia	17	Pharmacia & Upjohn, CO
18	Caja de Ahorros y Monte de Piedad de las Baleares	18	The Coca-Cola, CO
19	Centros Comerciales CECO, S.A.	19	United Parcel Service of America, INC
20	Inversiones Inmobiliarias LAR, S.A.	20	Berbury Holding, INC
21	Ciudad de las Artes y de las Ciencias, S.A.	21	NTT Docomo, KK
22	Universidad Pablo de Olavide	22	Wyeth
23	Liga Nacional de Fútbol Profesional	23	Disney ENTR, INC.
24	Canal de Isabel II	24	Dow Agrosiences, LLC
25	Consortio Provincial Mundo Vela Cádiz	25	Novartis, AG
26	Danone, S.A.	26	Novabase-Sistemas de Informação e Bases de Dados, SA
27	Hidroeléctrica del Cantábrico, S.A.	27	Sociedad Española de Cheque Gourmet, S.A.
28	Caja de Ahorros de Valencia, Castellón y Alicante, Bancaja	28	AMB Property, CORP
29	Metro de Madrid, S.A.	29	Orbitel S.A.E.S.P.
30	Eroski, S. COOP.	30	Revlon Suisse, SA
31	AHOLD Supermercados, S.L.	31	Schweppes International, LTD
32	Empresa Municipal Promoción de Madrid, S.A.	32	Seiko Epson, KK
33	Junta de Comunidades de Castilla-La Mancha. Consejería de Sanidad	33	Groupe Canal +, SA
34	Rodríguez García, José Luis	34	Music Productions, L.C.
35	Fira Internacional de Barcelona	35	Tyco Healthcare Group, LP
36	Patronato de la Alhambra y Generalife	36	Uponor Portugal, Sistemas para Fluidos, LDA
37	Esmalglass, S.A.	37	Bayer, CORP
38	Excmo. Cabildo Insular de Tenerife	38	Brunswick, CORP
39	Parque Empresarial de Sagunto, S.L.	39	Carraro, Franca
40	Comunidad Autónoma de La Rioja	40	Michelin-Michelin & Cie, Ets.
41	Generalitat de Catalunya Departament de Medi Ambient	41	Nutmark-Gestao de Direitos de Propiedade Intelectual, LDA
42	Banco Santander Central Hispano, S.A.	42	Vtech Electronics, LTD
43	Proyectos Integrales de Limpieza, S.A.	43	Biocol Laboratorio Fármaco e Cosmético, LDA
44	Ayuntamiento de Burgos	44	Bodegas y Viñedos López S.A.I.C.
45	Telefónica Móviles, S.A.	45	Exxonmobil Oil, CORP
46	Sociedad Española de Precios Únicos, S.A. -Sepu, S.A.	46	LG Electronics, INC
47	Uni2 Telecomunicaciones, S.A.U.	47	Sumol, Gestao de Marcas, SA
48	Banco Español de Crédito, S.A.	48	Vizzavi Europe, LTD
49	Metro de Sevilla, S.A.	49	Agropesquera Industrial Bahía Cupica, LTD C.I.

Tabla I.1.10.2 LISTA DE LOS MAYORES SOLICITANTES EXTRANJEROS POR CLASES DE LA CLASIFICACION INTERNACIONAL DE PRODUCTOS Y SERVICIOS 2002

CLASE 1			
Nº de Orden	RESIDENTES	Nº de Orden	NO RESIDENTES
1	Agrar Plantas del Sur, S.A.	1	Buttress, BV
2	Teais, S.A.	2	Reckitt & Colman Overseas, LTD
3	Comercializaciones Agrícolas y Fitosanitarias Karyon, S.L.	3	Noveon ip Holdings, CORP
4	Sopa Agro-Nutrición Ibérica, S.L.	4	Dalli-Werke Wasche und Körperpflege GmbH & CO, KG
5	Solyplast, S.A.	5	Ashland, INC
6	Agrinature Indálica, S.A.	6	Aziende Chimiche Riunite Angelini Francesco A.C.R.A.F., SPA
7	Comercial Distribuidora de Agrocorrectores, S.L.	7	Barreiros Dias, Graciete
8	Eurofertilizantes Valencianos, S.L.	8	Beato, Roberto Anibal
9	Trade Corporation International, S.A. Unipersonal	9	Bioestimulantes Orgánicos, LDA
10	Antonio Fuentes Méndez, S.A.	10	Celanese International, CORP
11	Inabonos, S.A.	11	Clariant, AG
12	Ender Ibérica, S.A.	12	Compo GmbH & CO, KG
13	Ferrando Cuadras, Xavier	13	Duxon, APS
14	Futureco, S.L.	14	Ecogreen Oleochemicals Singapore PTE, LTD
15	Laboratorio Jaer, S.A.	15	Eden Bioscience, CORP
16	Sanmarino Ferrer, Francisco José	16	Elcon Megarad, SRL
17	XEM Abonos, S.L.	17	Indulta, Ets.
		18	Exxonmobil Oil, CORP
		19	Flexible Products, CO
CLASE 2			
Nº de Orden	RESIDENTES	Nº de Orden	NO RESIDENTES
1	Zeltia, S.A.	1	Tintas Robbialac, S.A.
2	Fredcolor, S.L.	2	Vita Investments, S.A.
3	Revestimientos Osaka, S.L.	3	Akzo Nobel Coating International, BV
4	Barnices Valentine, S.A.	4	Decoart, INC
5	Pinturas Monto, S.A.	5	Seiko Epson, KK
6	Galparquet, S.A.	6	BASF Coatings, AG
7	Baena Méndez, Francisco	7	Brunswick, CORP
8	Barnices y Pinturas Modernas, S.A.	8	Clariant, AG
9	National Paint, S.A.	9	Daikin IND, LTD
10	Reveton, S.L.	10	Exxonmobil Oil, CORP
11	Industrias Titán, S.A.	11	Merck, KGaA
12	Pinturas Blatem, S.L.	12	Renault, SA
13	Pinturas CIN Canarias, S.A.	13	RM Distribution, SA
14	Banco Espíritu Santo, S.A.	14	Rust-Oleum International, CORP
15	Bautista Díaz, Juan	15	Skoda Auto, AS
16	Cofares, Sociedad Cooperativa Farmacéutica Española		
17	Consortio Provincial Mundo Vela Cádiz		
CLASE 3			
Nº de Orden	RESIDENTES	Nº de Orden	NO RESIDENTES
1	Docian, S.L.	1	Jafer, LTD
2	Henkel Ibérica, S.A.	2	Henkel, KGaA
3	Rodway Parfums, S.L.	3	Revlon Suisse, SA
4	Lacer, S.A.	4	Unilever, NV
5	Laboratorios Litaphar, S.A.	5	Colgate-Palmolive, CO
6	DIS Dino, S.L.	6	Johnson & Johnson
7	Laboratorios Viñas, S.A.	7	Beiersdorf, AG
8	Antonio Puig, S.A.	8	Alberto-Culver, CO
9	Portola i Pruna, Joan	9	L'Oreal, SA
10	Deiters Fitoterapia y Cosmética, S.L.	10	Neutrogena, CORP
11	Myrurgia, S.A.	11	Bayer, CORP
12	Casado y Nordeman, S.A.	12	Mistolin Productos de Limpieza, LDA
13	Kinesia, S.A.	13	Novartis, AG
14	Perfumería GAL, S.A.	14	The Polo/Lauren CO, L.P.
15	Eurodel, S.A.	15	Cortefiel, S.A.
16	I.R.M. Lloreda, S.A.	16	Cosmetic Warriors, LTD
17	Reckitt Benckiser España, S.L.	17	Courreges Parfums
18	Sanmarino Ferrer, Francisco José	18	Delta Pronatura Dr. Drauss & Dr. Beckmann, KG
19	Talens Tro, Teodoro	19	Disney ENTR, INC

Tabla I.1.10.2 LISTA DE LOS MAYORES SOLICITANTES EXTRANJEROS POR CLASES DE LA CLASIFICACION INTERNACIONAL DE PRODUCTOS Y SERVICIOS 2002

CLASE 4			
Nº de Orden	RESIDENTES	Nº de Orden	NO RESIDENTES
1	Dilube, S.A.	1	Exxonmobil Oil, CORP
2	Franquesa Tomás, Jordi	2	Jafer, LTD
3	Compañía Española de Petróleos, S.A. (CEPSA)	3	Benetton Group, SPA
4	Arlit, S.L.	4	BP, PLC
5	Compañía de Gas Licuado Zaragoza, S.A.	5	Carraro, Franca
6	Food Machinery Española, S.A.	6	Gaz du Sud Ouest
7	Banco Espirito Santo, S.A.	7	Ind. Certanium, S.A. De C.V.
8	Cofares, Sociedad Cooperativa Farmacéutica Española	8	Laboratories de Biologie Vegetale Yves Rocher, SA
9	Consortio Provincial Mundo Vela Cádiz	9	MTM Trading Proprietary, LTD
10	Ecoproductos, S.A.	10	Quinton Hazell, PLC
11	Ibecosol, S.L.	11	Shell International Petroleum, CO, LTD
12	BP Oil España, S.A.	12	West Central, COOP
13	Caja de Ahorros de Salamanca y Soria		
14	Comercial Montes y Marín, S.L.		
15	Compañía General de Petróleo Maxpetrol, S.A.		
16	Endesa, S.A.		
17	Excmo. Cabildo Insular de La Palma		
18	Fundación Museo Picasso de Málaga		
19	Hidroeléctrica del Cantábrico, S.A.		
20	Junta de Andalucía		
CLASE 5			
Nº de Orden	RESIDENTES	Nº de Orden	NO RESIDENTES
1	Laboratorios Diviser-Aquilea, S.L.	1	Bristol-Myers Squibb, CO
2	Laboratorios Viñas, S.A.	2	Pfizer Products, INC
3	Trade Corporation International, S.A. Unipersonal	3	Wyeth
4	Laboratorios Belmac, S.A.	4	Dow Agrosiences, LLC
5	Sapac Agro, S.A.	5	Biocol Laboratorio Fármaco e Cosmético, LDA
6	Arkochim España, S.A.	6	Allergan, INC
7	Ferrer Internacional, S.A.	7	Novartis, AG
8	Proplan-Plant Protection CO., S.L.	8	Buttress, BV
9	Tejera y Olivares, S.A.	9	Grupo P.I. Mabe S.A. De C.V.
10	Font Vella, S.A.	10	Pharmacia & Upjohn, CO
11	Sigma-Tau España, S.A.	11	Aventis Pharma, SA
12	Bioserum Laboratorios, S.L.	12	Merck, KGaA
13	Covex Farma, S.L.	13	Takeda Chemical, IND, LTD
14	Sakai, S.A.	14	Bayer, CORP
15	Laboratorios Autex, S.A.	15	Johnson & Johnson
16	Lacer, S.A.	16	Novartis, AG
17	Alba Fort, Carlos	17	P & U Caribe, INC
18	Industrial Farmacéutica Cantabria, S.A.	18	Schering, AG
19	Laboratorios Litaphar, S.A.	19	The Wellcome Foundation, LTD
20	Montero García, Fidel	20	Zambon Group, SPA
CLASE 6			
Nº de Orden	RESIDENTES	Nº de Orden	NO RESIDENTES
1	Inversiones Inmobiliarias LAR, S.A.	1	Uponor Portugal, Sistemas para Fluidos, LDA
2	Ayuntamiento de Barcelona	2	Man Roland Druckmaschinen, AG
3	Francisco Ros Casares, S.A.	3	Trakya Dokum Sanayi Ve Ticaret, AS
4	Aceralia Redondos Comercial, S.A.	4	Aidelman, Jorge Fabián
5	Recuperación y Reciclajes Roman, S.L.	5	Aldi Einakaut, GmbH & CO. OHG
6	Liga Nacional de Fútbol Profesional	6	BKS, GmbH
7	Rivisa Industrial de Cerramientos Metálicos, S.A.	7	Certos Aluminios, LDA
8	Sistemas de Aluminio Barcelona, S.L.	8	Plastic Omnium, Cie
9	Mimun-Hammu, Boarfa	9	Martín Otero, José Gabriel de
10	Mimun-Hammu el Handaqui, Mohamed	10	Dresser, INC
11	Excmo. Ayuntamiento de Cuenca	11	Emerson Electric, CO
12	Caravaca Jubilar, S.A.	12	Frigaljør, SA
13	Tranvías Eléctricos de Vigo, S.A.	13	Gardesa, SP Z.O.O
14	Real Sociedad de Fútbol, S.A.D.	14	Glynwed Pipe Systems, LTD
15	Palco Envases de Aluminio, S.A.	15	Kuhn Sicherheitstechnik, GmbH
16	Excmo. Ayuntamiento de La Coruña	16	Leggett & Platt, INC
17	Consulting Sefyr, S.A.	17	Mars, INC
18	Cofradía del Santo Cáliz de la Cena	18	Muller Ravel, Yusila
19	Almacenes Comerciales de Ceuta, S.L.	19	Rud-Kettenfabrik Rieger & Dietz, GmbH U., CO
20	Alucoil, S.A.	20	Saint-Gobain Pam, SA

Tabla I.1.10.2 LISTA DE LOS MAYORES SOLICITANTES EXTRANJEROS POR CLASES DE LA CLASIFICACION INTERNACIONAL DE PRODUCTOS Y SERVICIOS 2002

CLASE 7			
Nº de Orden	RESIDENTES	Nº de Orden	NO RESIDENTES
1	Sabatecno, S.A.L.	1	Keihin, CORP
2	Fiat Auto Renting, S.A.	2	Otis Elevator, CO
3	G.P.G. Técnicas de Panificación, S.L.	3	Iar-Siltal, SPA
4	López Carbonell, Juan Alberto	4	LG Electronics, INC
5	Banco Espirito Santo, S.A.	5	Man Roland Druckmaschinen, AG
6	Cofares, Sociedad Cooperativa Farmacéutica Española	6	Actervis, GmbH
7	Eunasa Electrónica, S.L.	7	Almazroa, Hamad Salem Ali
8	Instituto Tecnológico de Canarias, S.A.	8	Arvin Technologies, INC
9	Macla, S.A.	9	Bodenbender, GmbH
10	Maquiten, S.A.	10	Brunswick, CORP
11	Martínez Rico, José	11	BSH Bosch und Siemens Hausgerate, GmbH
12	Masanés Minguell, Ramón	12	Chief Automotive Systems, INC
13	Nervacero, S.A.	13	Dimas, AB
14	Roisber Servicios, S.L.	14	Dongil Rubber Belt, CO, LTD
15	S.A. De Vera, Savera	15	Elan, CORP, PLC
16	Sammic, S.A.	16	Electrolux Home Products, INC
17	Agro-Pirineos Ayerbe, S.L.	17	Empilhadores de Portugal, Comercio e Industria, SA
18	Albiol Catalán, José	18	Fernandes Esteves, José
19	Arcadia Internacional, S.A.	19	Fischer, AG Prazisionsspindeln
20	Caja de Ahorros de Salamanca y Soria	20	Hispanor Productos, IND, LDA

CLASE 8

Nº de Orden	RESIDENTES	Nº de Orden	NO RESIDENTES
1	Arcadia Internacional, S.A.	1	Titania Fabrik, GmbH
2	Industrias Piqueras, S.A.	2	Cresa, INC
3	Banco Espirito Santo, S.A.	3	Kelman, LTD
4	Cofares, Sociedad Cooperativa Farmacéutica Española	4	Remington, CORP, L.L.C.
5	Lo Mónaco Hogar, S.L.	5	Rex Kogyo, KK
6	Maquiten, S.A.	6	Rodengo, SRL
7	Sammic, S.A.	7	Serpie
8	Caja de Ahorros de Salamanca y Soria	8	Vidyut Metallics PVT, LTD
9	Comunicación y Publicaciones, S.A. CYPESA		
10	Consejo Regulador de la Denominación Específica Sobrasada de Mallorca		
11	Ebay, S.A.		
12	Fundación Museo Picasso de Málaga		
13	Industrias Fushima, S.L.		
14	Junta de Andalucía		
15	Lasaray, S.A.		
16	Martínez Ortega, José		
17	Productos del Bricolage, S.A.		
18	Sociedad Estatal de Correos y Telégrafos, S.A.		
19	Sociedad Estatal de Participaciones Industriales		
20	Universidad de Málaga		

CLASE 9

Nº de Orden	RESIDENTES	Nº de Orden	NO RESIDENTES
1	Junta de Andalucía. Consejería de Medio Ambiente. Dir. Gral. de la Ren	1	Music Productions, L.C.
2	FX Interactive, S.L.	2	NTT Docomo, KK
3	Telefónica, S.A.	3	Seiko Epson, KK
4	Pérez Delgado, María de los Angeles	4	Sherwood Services, AG
5	Telefónica Móviles, S.A.	5	Intel, CORP
6	Aeropuertos Españoles y Navegación Aérea (AENA)	6	Bell-Fruit Games, LTD
7	Caja de Ahorros y Monte de Piedad de Madrid	7	Casio Keisanki, KK
8	CCRTV Serveis Generals, S.A.	8	IGT-UK, LTD
9	Gas Natural SDG, S.A.	9	Multiópticas Unipessoal, LDA
10	Red Eléctrica Telecomunicaciones, S.A.	10	United Parcel Service of America, INC
11	Sony Music Entertainment Spain, S.A.	11	Viacom International, INC
12	Blanco y Negro Music, S.A.	12	Vtech Electronics, LTD
13	García Catalán, Luis Francisco	13	Electronics for Imaging, INC
14	Retevisión Móvil, S.A.	14	Konami, CORP
15	Tempo Music, S.A.	15	Mastercard International, INC
16	A.M. System, S.L.	16	Mitsui Mining & Smelting, CO, LTD
17	Divucsa Music, S.A.	17	Multiópticas de Gestao, S.A.
18	Ente Público Radio Televisión Española	18	Rosetta Inpharmatics, INC
19	Open Records, S.L.	19	Samsung Electronics, CO, LTD
20	Progreso y Desarrollo Medioambiental, S.A.	20	Advanced Micro Devices, INC

Tabla I.1.10.2 LISTA DE LOS MAYORES SOLICITANTES EXTRANJEROS POR CLASES DE LA CLASIFICACION INTERNACIONAL DE PRODUCTOS Y SERVICIOS 2002

CLASE 10			
Nº de Orden	RESIDENTES	Nº de Orden	NO RESIDENTES
1	Administración de la Comunidad Autónoma de Euskadi	1	Sherwood Services, AG
2	Especialidades Médico-Ortopédicas, S.L.	2	Tyco Healthcare Group, LP
3	Ortoval 2000, S.L.	3	Axmed, SA
4	Arcusa Villacampa, Francisco Javier	4	Bayer, CORP
5	Cardiva, S.L.	5	C.R. Bard, INC
6	Gil Sánchez, Mario	6	Mis Implant Technologies, LTD
7	Grupo Hospitalario Quirón, S.A.	7	Uni-Sunstar, BV
8	Impladent, S.L.	8	Zimmer, INC
9	Martínez Menor, Juan Andrés	9	Abbott, LAB
10	Avances en Tecnología y Medicina, S.A.	10	Alcon, INC
11	Banco Espíritu Santo, S.A.	11	Allied Domecq Spirits & Wine, LTD
12	Cofares, Sociedad Cooperativa Farmacéutica Española	12	Aventis Pharma, SA
13	Electromedicarín, S.A.	13	BBA Nonwovens Simpsonville, INC
14	Laboratorios Viñas, S.A.	14	Carraro, Franca
15	NISA, Nuevas Inversiones en Servicios, S.A.	15	Colchón Comodón, S.L.
16	Registros Internacionales Aplicados, S.L.	16	Depuy, INC
17	Andromedical, S.L.	17	Diadent Group International, INC
18	Biores Medical, S.L.	18	ED. Geistlich Sohner, AG fur Chemische, IND
19	C.V. Médica, S.L.		
20	Caja de Ahorros de Salamanca y Soria		
CLASE 11			
Nº de Orden	RESIDENTES	Nº de Orden	NO RESIDENTES
1	Compañía Roca Radiadores, S.A.	1	LG Electronics, INC
2	Inversiones Inmobiliarias LAR, S.A.	2	Daikin IND, LTD
3	Instituto Tecnológico de Canarias, S.A.	3	Atomic Energy of Canada, LTD
4	Mitsuco A.C. Spain, S.A.	4	Iar-Siltal, SPA
5	Hidroeléctrica del Cantábrico, S.A.	5	Jado Iberia, Productos Metalúrgicos, S.A.
6	Depuralia, S.A.	6	Mitsubishi Rayon, CO, LTD
7	Endesa, S.A.	7	The Toro, CO
8	Sistemas Integrados de Manufacturas y Exportación, S.L.	8	Uponor Portugal, Sistemas para Fluidos, LDA
9	Compañía de Gas Licuado Zaragoza, S.A.	9	Bolo
10	Ennis 2002, S.L.	10	Decsa, SRL
11	Jiménez Fernández, Salvador	11	Ecowater Systems, INC
12	Roca Sanitario, S.A.	12	Electrolux Home Products, INC
13	Uralita, S.A.	13	Federated Brands, INC
14	Banco Espíritu Santo, S.A.	14	Haenimtoys, CO, LTD
15	Cofares, Sociedad Cooperativa Farmacéutica Española	15	HMI, IND, INC
16	Colls Cornellá, Josep	16	Keystar Holding, SA
17	Decocer, S.A.	17	Kiturami, CO, LTD
18	Dielectro Manchego, S.A.	18	Kraft Foods Schweiz, AG
19	Fagor, S. COOP.	19	Kubota, KK
CLASE 12			
Nº de Orden	RESIDENTES	Nº de Orden	NO RESIDENTES
1	Fiat Auto Renting, S.A.	1	Kumho Industrial, CO, LTD
2	Universal SEA, S.L.	2	General Motors, CORP
3	Aplicaciones Mecánicas del Caucho, S.A.	3	Daewo Motor, CO, LTD
4	Seat, S.A.	4	Honda Giken Kogyo, KK
5	Coello Núñez, José Luis	5	Mitsubishi Jidosha Kogyo, KK
6	Jane, S.A.	6	Automobiles Peugeot, SA
7	Santa Bárbara Sistemas, S.A.	7	Bangkok Cycle Industrial, CO, LTD
8	Tranvías Eléctricos de Vigo, S.A.	8	Daimlerchrysler, AG
9	Administración de la Comunidad Autónoma de Euskadi	9	Hyundai Motor, CO
10	Banco Espíritu Santo, S.A.	10	Nissan Jidosha, KK
11	Blandy Brothers y Cía, S.A.	11	Specialized Bicycle Component, INC
12	Cabré Pons, Jorge Alberto	12	Toyota Jidosha, KK
13	Consortio Provincial Mundo Vela Cádiz	13	Volswagen, AG
14	Mares Songel, Francisco José	14	Agusta, SPA
15	Marítima Aznar, S.L.	15	Airwings Hillreiner, GmbH
16	Pascual Elías, Juan	16	Aprilia, SPA
17	Sánchez Salazar, Alfonso	17	Bombardier, INC
18	Valencia Club de Fútbol, S.A.D.	18	Volvo, AB
19	Associacio Esclat		
20	Caja de Ahorros de Salamanca y Soria		

Tabla I.1.10.2 LISTA DE LOS MAYORES SOLICITANTES EXTRANJEROS POR CLASES DE LA CLASIFICACION INTERNACIONAL DE PRODUCTOS Y SERVICIOS 2002

CLASE 13			
Nº de Orden	RESIDENTES	Nº de Orden	NO RESIDENTES
1	Comercial de Festes y Revetlles, S.L.	1	The Ensign Bickford, CO
2	Santa Bárbara Sistemas, S.A.	2	Li & Fug, LTD
3	Banco Espirito Santo, S.A.		
4	Valencia Club de Fútbol, S.A.D.		
5	Universidad Pablo de Olavide		
6	Universidad de Málaga		
7	Sociedad Estatal de Participaciones Industriales		
8	Junta de Andalucía		
9	Fundación Museo Picasso de Málaga		
10	Excmo. Cabildo Insular de La Palma		
11	Cofares, Sociedad Cooperativa Farmacéutica Española		
12	Ciudad de las Artes y de las Ciencias, S.A.		
13	Caja de Ahorros de Salamanca y Soria		
14	Bodegas Trus, S.L.		
15	Banco de Valencia, S.A.		
16	Ayuntamiento de Sant Cugat del Vallés		
17	ARS Pirotecnia, S.L.		
18	Aquagest Promoción Técnica y Financiera de Abastecimiento de Aguas, S.A.		
19	Antena 3 de Televisión, S.A.		
20	AHOLD Supermercados, S.L.		
CLASE 14			
Nº de Orden	RESIDENTES	Nº de Orden	NO RESIDENTES
1	Ayuntamiento de Barcelona	1	Casio Keisanki, KK
2	Bagués-Masriera, S.A.	2	Sun Flame, KK
3	Liga Nacional de Fútbol Profesional	3	AG Argent Basic, S.L.
4	Artestone, S.L.	4	Cortefiel, S.A.
5	Minera Balmaseda, S.A.	5	PKTM Pierre Kunz Trade Mark, LTD
6	Universidad de Las Palmas de Gran Canaria	6	A.T.X. International, INC
7	Cofradía del Santo Cáliz de la Cena	7	Allied Domecq Spirits & Wine, LTD
8	Fábrica Nacional de Moneda y Timbre, Real Casa de La Moneda	8	Burling, LTD
9	OPLA, S.A.	9	Citizen Toeki, KK
10	Altadis, S.A.	10	Cowl, Joao Antonio So
11	Banco Espirito Santo, S.A.	11	Disney ENTR, INC.
12	Catadis 2000, S.L.	12	Fantástico Comercio de Bijutería e Accesorios, LDA
13	Cofradía de Caballeros de Nuestra Señora de Gracia	13	Folli Follie, SA
14	Consortio Ciudad de Toledo	14	Giorgio Viconti, SPA
15	Consortio Provincial Mundo Vela Cádiz	15	Girls Affairs, Comercio e Representação de Accesorios de Moda, SA
16	Excmo. Ayuntamiento de Teruel	16	Malvern Assets, CORP
17	Excmo. Cabildo Insular de La Palma	17	Manufacture Jaeger-Lecoultre, SA
18	Forum Watch, S.A.	18	Marlene F. Fernandes, LDA
19	González Serrano, Martín Blas	19	Medici Remuñan, María
20	José María Presmanes, S.A.		
CLASE 15			
Nº de Orden	RESIDENTES	Nº de Orden	NO RESIDENTES
1	Banco Espirito Santo, S.A.	1	C.B. Instrumentos Musicais, LDA
2	Valencia Club de Fútbol, S.A.D.	2	Casio Keisanki, KK
3	Universidad Pablo de Olavide	3	Gibson Guitar, CORP
4	Universidad de Málaga	4	Marrugat Filba, Alex
5	Sociedad Estatal de Participaciones Industriales	5	Universal Percussion, INC
6	Junta de Andalucía		
7	Fundación Museo Picasso de Málaga		
8	Excmo. Cabildo Insular de La Palma		
9	Cortés Muro, Juan José		
10	Cofares, Sociedad Cooperativa Farmacéutica Española		
11	Caja de Ahorros de Salamanca y Soria		
12	Bagués-Masriera, S.A.		
13	Banco de Valencia, S.A.		
14	Ayuntamiento de Sant Cugat del Vallés		
15	Ayuntamiento de Buñol		
16	Auditorio de Tenerife, S.A.		
17	Aquagest Promoción Técnica y Financiera de Abastecimiento de Aguas, S.A.		
18	Antena 3 de Televisión, S.A.		
19	Alvarez Vela, Lucía Beatriz		
20	AHOLD Supermercados, S.L.		

Tabla I.1.10.2 LISTA DE LOS MAYORES SOLICITANTES EXTRANJEROS POR CLASES DE LA CLASIFICACION INTERNACIONAL DE PRODUCTOS Y SERVICIOS 2002

CLASE 16			
Nº de Orden	RESIDENTES	Nº de Orden	NO RESIDENTES
1	Ayuntamiento de Barcelona	1	Melophone, Consultores e Serviços, LDA
2	Promociones y Ediciones Culturales, S.A.	2	Georgia-Pacific, SARL
3	Ente Público Radio Televisión Española	3	20 Min Holding, AG
4	MC Ediciones, S.A.	4	Droits Audiovisuels, AB
5	Megamultimedia, S.L.	5	International Masters Publishers, BV
6	Fira Internacional de Barcelona	6	IPC Media, LTD
7	Banco Santander Central Hispano, S.A.	7	Schweppes International, LTD
8	Caja de Ahorros y Monte de Piedad de las Baleares	8	A.T.X. International, INC
9	Globalia Corporación Empresarial, S.A.	9	Centro Internacional de Educación y Desarrollo, CIED
10	Red Eléctrica Telecomunicaciones, S.A.	10	Companhia Portuguesa Radio Marconi, SA
11	Ediciones Tempora, S.A.	11	Frometa Peraza, Luis Rafael
12	Tele Pizza, S.A.	12	Henkel, KGaA
13	Administración de la Comunidad Autónoma de Euskadi	13	José Borda & Ca, LDA
14	Audiovisual Española 2000, S.A.	14	Kumon INST. of Education, CO, LTD
15	Diario de Valencia, S.L.	15	Librería Estado, SA
16	Feria Muestrario Internacional de Valencia	16	Michelin-Michelin & Cie, Ets.
17	Caja de Ahorros de Galicia	17	Moro González, Cándido
18	Editorial Planeta de Agostini, S.A.	18	Norske Skogindustrier, ASA
19	Fundación Santa María	19	Pan-American Moa Foundation, INC
20	Laboratorios Autex, S.A.	20	Sheaffer Pen, CORP
CLASE 17			
Nº de Orden	RESIDENTES	Nº de Orden	NO RESIDENTES
1	La Superquímica, S.A.	1	Uponor Portugal, Sistemas para Fluidos, LDA
2	Overseas Constellation Company, S.A.	2	Borrachas Vival, S.A.
3	Saint-Gobain Cristalería, S.A.	3	Flex 2000 Productos Flexiveis, SA
4	Curtidos Bego, S.L.	4	Impetrium Sociedade Comercial de Revestimentos e Transportabilidades, SA
5	Ejidofil, S.L.	5	Entegris, INC
6	José Manuel Valero, S.L.	6	Ferva, SA
7	Revestimientos Osaka, S.L.	7	Glynwed Pipe Systems, LTD
8	Reveton, S.L.	8	Korea Kumho Petrochemical, CO, LTD
9	Zeltia, S.A.	9	Raciti, Alejandro Oscar
10	Banco Espíritu Santo, S.A.	10	Rockwool International, A/S
11	Composites ATE, S.L.	11	The Goodyear Tire & Rubber, CO
12	Consortio Provincial Mundo Vela Cádiz	12	Viking Office Products, INC
13	Faiscen, S.A.		
14	Fernández Valderrama, Rafael		
15	Rockwool Peninsular, S.A.		
16	Trelleborg Ibercaucho Alava, S.A.		
17	Betaquímica, S.A.		
18	Caja de Ahorros de Salamanca y Soria		
19	Calzados FAL, S.A.		
20	Cofares, Sociedad Cooperativa Farmacéutica Española		
CLASE 18			
Nº de Orden	RESIDENTES	Nº de Orden	NO RESIDENTES
1	Liu, Guangxin	1	Muswellbrook, LTD
2	Alba Fernández, José	2	Melophone, Consultores e Serviços, LDA
3	American Sporting Goods CORP (ASG)	3	Skechers USA, INC II
4	Adolfo Domínguez, S.A.	4	Agramunt, Luis Felipe
5	Arahraqui, Latifa	5	Allied Domecq Spirits & Wine, LTD
6	Altadis, S.A.	6	Benetton Group, SPA
7	Sanconite, S.L.	7	Burling, LTD
8	Alenda, S.A.	8	Carraro, Franca
9	Banco Espíritu Santo, S.A.	9	Charles le Golf, SA
10	Consortio Provincial Mundo Vela Cádiz	10	Christian Dior Couture, SA
11	Excmo. Ayuntamiento de Llanes	11	Daimlerchrysler, AG
12	Li, Tie	12	Disney ENTR, INC.
13	Mordiz Import Export, S.L.	13	Equinox Sourcing, LTD
14	Patronato Provincial de Turismo de la Costa del Sol	14	Guerrero Ruiz, Salvador
15	Pozo Puerto Asociados, S.L.	15	Malvern Assets, CORP
16	Regalado Pareja, Miguel Isafas	16	Miroglio, SPA
17	Ros Aguilar, Pascual	17	Na Pali Societe par Actions Simplifíee
18	Sociedad de Centros Comerciales de España, S.A.	18	Naturin, GmbH & CO
19	Almacenes Comerciales de Ceuta, S.L.	19	Puma, AG Rudolf Dassler Sport
20	Amat Mira, José María	20	Serpie

Tabla I.1.10.2 LISTA DE LOS MAYORES SOLICITANTES EXTRANJEROS POR CLASES DE LA CLASIFICACION INTERNACIONAL DE PRODUCTOS Y SERVICIOS 2002

CLASE 19			
Nº de Orden	RESIDENTES	Nº de Orden	NO RESIDENTES
1	Diseño y Transformación del Poliéster, S.L.	1	LG Chem Investment, LTD
2	Pizarrerías Bernardos, S.L.	2	Armstrong World, IND, INC
3	BPB Iberplaco, S.A.	3	Cresyn Industrial, CO, LTD
4	Gres el Acueducto, S.A.	4	Diana Forest, SA
5	Prefabricados Resistentes, S.A. (PRERESA)	5	La Charpe Liquide, SRL
6	Hormicemex, S.A.	6	Lip Bygningsartikler, AS
7	Campello López, Antonio	7	Omniun Français Industriel et Commercial, SA
8	Ind. Transformadoras del Cemento Eternit, S.A.	8	Upman ENTR, INC
9	Saint-Gobain Cristalería, S.A.		
10	Bestmann Green Systems Ibérica, S.L.		
11	Revestimientos Osaka, S.L.		
12	Tejas Madrid, S.A.		
13	Argos Monteros, S.L.		
14	Cerámicas Alcalá Villalta, S.A.		
15	Corporación Noroeste, S.A.		
16	Fleischmann Ibérica, S.A.		
17	José Manuel Valero, S.L.		
18	Pavimentos Cerámicos de Levante, S.L.		
19	Vallegon, S.A.		
20	Adell Argiles, Josep María		
CLASE 20			
Nº de Orden	RESIDENTES	Nº de Orden	NO RESIDENTES
1	Pikolín, S.A.	1	Alvaro Coelho & Irmads, SA
2	Lan-Mobel, S. COOP.	2	Allied Domecq Spirits & Wine, LTD
3	Industrias del Descanso Somilar, S.L.	3	Brown Jordan International, INC
4	AR Sistemas, S.A.	4	Doskocil Manufacturing, CO, INC
5	Banco Espirito Santo, S.A.	5	Mancho Juandeaburre, Josep Antoni
6	Biforis Accesorios en Madera, S.L.	6	Mundinter-Intercambio Mundial de Comercio, SA
7	Curvasan, S.L.	7	Actervis, GmbH
8	Duart Peris, Enrique	8	Albany International, CORP
9	Española del Descanso, S.A.	9	Asheley Furniture, IND, INC
10	Excmo. Ayuntamiento de Cuenca	10	Brandad & Monteiro, LDA
11	Fernández Valderrama, Rafael	11	Brunswick, CORP
12	Flex Equipos de Descanso, S.A.	12	Carraro, Franca
13	Gain Gas Technique, S.L.	13	Details
14	González Pérez, José	14	Disney ENTR, INC.
15	Kettal, S.A.	15	Econatur, SA
16	Manudecor International, S.L.	16	Espinosa, Jean-Louis
17	Multijoya, S.L.	17	Fenabel, Industria de Mobiliario, LDA
18	Ofiactual Equipment Integral Oficinas, S.L.L.	18	Gerard y Teixeira Simoes, LDA
19	Perfil Madera, S.A. (PERMASA)	19	Silva Alves, Paulo Sergio da
20	Proyectos Internacionales Adolfo Luque, S.L.		
CLASE 21			
Nº de Orden	RESIDENTES	Nº de Orden	NO RESIDENTES
1	Lacer, S.A.	1	Colgate-Palmolive, CO
2	Cantra, S.L.	2	Financiere Elysees Balzac, SA
3	Cofradía del Santo Cáliz de la Cena	3	Silamos, Sociedade Industrial de Louça Metálica Campos, SA
4	International Cooking Concepts, S.A.	4	AION, KK, LTD
5	Palco Envases de Aluminio, S.A.	5	Carraro, Franca
6	Banco Espirito Santo, S.A.	6	Dart Container, CORP
7	Báñez Romero, Juan	7	Disney ENTR, INC.
8	Centrex, S.A.U.	8	Hearst Communications, INC
9	Consortio Ciudad de Toledo	9	J.C. Penney, CORP, INC
10	Cristalería San Juan Glass, S.L.	10	Jado Iberia, Productos Metalúrgicos, S.A.
11	Ferson & Dav, S.L.	11	Kiddinx Studios, GmbH
12	Half Media, S.L.	12	Kraft Foods Schweiz, AG
13	Martínez Martínez, Francisco Javier	13	Muebles RAPP, SA
14	Sanmarino Ferrer, Francisco José	14	Noritake, CO, LTD
15	Arpe Iluminación, S.L.	15	Nutmark-Gestao de Direitos de Propiedade Intelectual, LDA
16	Ayuntamiento de Burgos	16	Reckitt Benckiser, NV
17	Bagués-Masriera, S.A.	17	Royal Porcelain Public, CO, LTD
18	Bru Manobens, Montserrat	18	Smithkline Beecham, PLC
19	Caja de Ahorros de Salamanca y Soria	19	Somgyi, Peter Stephens
20	Ciudad de las Artes y de las Ciencias, S.A.		

Tabla I.1.10.2 LISTA DE LOS MAYORES SOLICITANTES EXTRANJEROS POR CLASES DE LA CLASIFICACION INTERNACIONAL DE PRODUCTOS Y SERVICIOS 2002

CLASE 22			
Nº de Orden	RESIDENTES	Nº de Orden	NO RESIDENTES
1	Banco Espirito Santo, S.A.	1	Laird Technologies Sauquoit, INC a Pennsylvania, CORP
2	Consortio Provincial Mundo Vela Cádiz		
3	Valencia Club de Fútbol, S.A.D.		
4	Baneta, S.A.		
5	Blandus, S.L.		
6	Caja de Ahorros de Salamanca y Soria		
7	Cinesten, S.L.		
8	Cofares, Sociedad Cooperativa Farmacéutica Española		
9	Cortés Carrasco, Juan		
10	Ejidofil, S.L.		
11	Fundación Museo Picasso de Málaga		
12	Inquitex Industrias Químicas Textiles, S.A.		
13	Junta de Andalucía		
14	Persianas Ecijanas, S.L.		
15	Saplex, S.A.		
16	Serviven Servicios Inmobiliarios, S.L.		
17	Sociedad Estatal de Participaciones Industriales		
18	Toldos Hermanos Jiménez Nacarino, C.B.		
19	Tomás Carbonell, S.L.		
20	Universidad de Málaga		
CLASE 23			
Nº de Orden	RESIDENTES	Nº de Orden	NO RESIDENTES
1	Banco Espirito Santo, S.A.	1	J. & P. Coats, KTD
2	Bagués-Masriera, S.A.	2	Kolon, IND, INC
3	Caja de Ahorros de Salamanca y Soria	3	Laird Technologies Sauquoit, INC a Pennsylvania, CORP
4	Cofares, Sociedad Cooperativa Farmacéutica Española		
5	Espais de L'Anoia, S.L.		
6	Excmo. Cabildo Insular de La Palma		
7	Fundación Museo Picasso de Málaga		
8	Junta de Andalucía		
9	Montserrat Ubach, José María		
10	Sociedad Estatal de Participaciones Industriales		
11	Torcidos y Fantasías Caudete, S.A.		
12	Universidad de Málaga		
13	Universidad Pablo de Olavide		
14	Valencia Club de Fútbol, S.A.D.		
15	AHOLD Supermercados, S.L.		
16	Anglés Textil, S.A.		
17	Antena 3 de Televisión, S.A.		
18	Aquagest Promoción Técnica y Financiera de Abastecimiento de Aguas, S.A.		
19	Aratún Tobes, Víctor		
20	Ayuntamiento de Buñol		
CLASE 24			
Nº de Orden	RESIDENTES	Nº de Orden	NO RESIDENTES
1	Cofradía del Santo Cáliz de la Cena	1	Droits Audiovisuels, AB
2	Textil A. Ortiz, S.A.	2	Carraro, Franca
3	Abu el Rub, Mohammed-Kheir	3	Albany International, CORP
4	Artemur, S.A.	4	Allied Domecq Spirits & Wine, LTD
5	Asoniar, S.L.	5	Big Bang Products, LLC
6	Banco Espirito Santo, S.A.	6	Disney ENTR, INC.
7	Etiquetas y Derivados Textiles, S.A.L.	7	Hastens Sangar, AB
8	Pérez Sánchez, Manuel	8	Horizon Mills
9	Textil Tarrago, S.L.	9	Joao Rodriguez & Filhos, LDA Portuguesa, Industrial e Comercial
10	Adolfo Domínguez, S.A.	10	K. Koutsoglou & Sia D.E.
11	Aloy Ciller, Juan Manuel	11	Komatsu Seiren, KK
12	Amat Larraz, Carlos	12	Labourt, Javier Juan
13	Arahaqui, Latifa	13	Laird Technologies Sauquoit, INC a Pennsylvania, CORP
14	Aznar Textil, S.A.	14	Leirispumas, Comercio e Transformação de Espumas, LDA
15	Bagués-Masriera, S.A.	15	Leorda Global, LTD
16	Caja de Ahorros de Salamanca y Soria	16	Marques Domingues, Ricardo Pedro
17	Ciudad de las Artes y de las Ciencias, S.A.	17	Muebles RAPP, SA
18	Cofares, Sociedad Cooperativa Farmacéutica Española	18	Rodrigues Guimaraes, LDA
19	Excmo. Ayuntamiento de Sevilla	19	Spicers, LTD
20	Excmo. Cabildo Insular de La Palma	20	Swimming, SA

Tabla I.1.10.2 LISTA DE LOS MAYORES SOLICITANTES EXTRANJEROS POR CLASES DE LA CLASIFICACION INTERNACIONAL DE PRODUCTOS Y SERVICIOS 2002

CLASE 25			
Nº de Orden	RESIDENTES	Nº de Orden	NO RESIDENTES
1	Liu, Guangxin	1	Muswellbrook, LTD
2	Academia de Artistas, S.L.	2	Melophone, Consultores e Serviços, LDA
3	Marie Claire, S.A.	3	Eseka, SA
4	Eroski, S. COOP.	4	Morma II, Industria, Comercio, Importação e Exportação Artigos Esportivos
5	American Sporting Goods CORP (ASG)	5	Spyder Active Sports, INC
6	Ayuntamiento de Barcelona	6	Swimming, SA
7	Don Algodón H., S.A.	7	Droits Audiovisuels, AB
8	Liga Nacional de Fútbol Profesional	8	Bunsha
9	Altadis, S.A.	9	Carraro, Franca
10	Cortefiel, S.A.	10	Domingo Torres, Antonio de
11	Empresa Municipal Promoción de Madrid, S.A.	11	María Adelina Nunes & Miranda, LDA
12	Excmo. Ayuntamiento de Cuenca	12	Modelo Continente Hipermercados, S.A.
13	Huertos de Mazarón, S.L.	13	Pardo, Alberto
14	Ibigrafic, S.L.	14	Simoes Matos, Delfim
15	Sánchez Pérez, Gregorio	15	Skechers USA, INC II
16	Sucesores de Miguel Herreros, S.A.	16	The Burton, CORP
17	Adegas Nieto, S.L.	17	Time Warner Entertainment, CO, LP
18	Cai, Ling Ling	18	Zulquimoda, Confeções, LDA
19	Calzados Gayper, S.L.	19	Adidas International, BV
20	Cofradía del Santo Cáliz de la Cena	20	Adrienne Vittadini, LLC
CLASE 26			
Nº de Orden	RESIDENTES	Nº de Orden	NO RESIDENTES
1	Banco Espirito Santo, S.A.	1	Droits Audiovisuels, AB
2	Ayuntamiento de la Villa de Ingenio	2	Kumon INST. of Education, CO, LTD
3	Bagués-Masriera, S.A.		
4	Caja de Ahorros de Salamanca y Soria		
5	Cofares, Sociedad Cooperativa Farmacéutica Española		
6	Excmo. Cabildo Insular de La Palma		
7	Fundación Museo Picasso de Málaga		
8	Industrias Vitoria ZIP, S.A.		
9	Instituto de Finanzas de Castilla-La Mancha, S.A.		
10	Junta de Andalucía		
11	Site 135, S.L.		
12	Sociedad Estatal de Participaciones Industriales		
13	Universidad de Málaga		
14	Universidad Pablo de Olavide		
15	Valencia Club de Fútbol, S.A.D.		
16	Victory Products, S.L.		
17	Adornos Textiles Ibéricos, S.A.		
18	AHOLD Supermercados, S.L.		
19	Antena 3 de Televisión, S.A.		
20	Aquagest Promoción Técnica y Financiera de Abastecimiento de Aguas, S.A.		
CLASE 27			
Nº de Orden	RESIDENTES	Nº de Orden	NO RESIDENTES
1	Venus Cerámica, S.A.	1	Armstrong World, IND, INC
2	Banco Espirito Santo, S.A.	2	Marques Domingues, Ricardo Pedro
3	Fundación Real Fábrica de Tapices	3	Muebles RAPP, SA
4	Albaro Cerámicas, S.L.		
5	Bagués-Masriera, S.A.		
6	Baldenu, S.L.		
7	Caja de Ahorros de Salamanca y Soria		
8	Ciudad de las Artes y de las Ciencias, S.A.		
9	Cofares, Sociedad Cooperativa Farmacéutica Española		
10	Esmalglass, S.A.		
11	Excmo. Cabildo Insular de La Palma		
12	Fundación Museo Picasso de Málaga		
13	Junta de Andalucía		
14	Sociedad Estatal de Participaciones Industriales		
15	Taulell, S.A.		
16	Todagres, S.A.		
17	Universidad de Málaga		
18	Universidad Pablo de Olavide		
19	AHOLD Supermercados, S.L.		
20	Antena 3 de Televisión, S.A.		

Tabla I.1.10.2 LISTA DE LOS MAYORES SOLICITANTES EXTRANJEROS POR CLASES DE LA CLASIFICACION INTERNACIONAL DE PRODUCTOS Y SERVICIOS 2002

CLASE 28			
Nº de Orden	RESIDENTES	Nº de Orden	NO RESIDENTES
1	Juguetes Falomir, S.A.	1	Hasbro International, INC
2	Bizak, S.A.	2	Vtech Electronics, LTD
3	Bandai España, S.A.	3	Droits Audiovisuels, AB
4	Didactic & Entertainment, S.L.	4	Kureha Chemical Industry, CO, LTD
5	Educa Borrás, S.A.	5	Skechers USA, INC II
6	Dinova, S.A.	6	Alexandave, IND, CO, LTD
7	Popular de Juguetes, S.L.	7	Allied Domecq Spirits & Wine, LTD
8	Fábricas Agrupadas de Muñecas de Onil, S.A.	8	Alpha International, INC
9	American Sporting Goods CORP (ASG)	9	Arena Distribution, SA
10	Liga Nacional de Fútbol Profesional	10	Big Apple Golf, INC
11	Sega, S.A.	11	Brunswick, CORP
12	Retevisión Móvil, S.A.	12	Condeco de Sousa, Víctor Manuel
13	Ediciones Altaya, S.A.	13	Disney ENTR, INC.
14	Inovac Rima, S.A.	14	Elite Designs, INC
15	Joyas Oviedo, Marcela Alejandra	15	Ferrero OH, GmbH
16	Mattel España, S.A.	16	Geoffrey, INC
17	Medina Martín, José Luis	17	Giochi Preziosi, SPA
18	Rimpor, S.A.	18	Groupe Canal +, SA
19	Alenda, S.A.		
CLASE 29			
Nº de Orden	RESIDENTES	Nº de Orden	NO RESIDENTES
1	Danone, S.A.	1	Disney ENTR, INC.
2	Preparados Alimenticios, S.A.	2	Molkerei Alois Muller, GmbH & CO
3	Centros Comerciales CECO, S.A.	3	Musco Olive Products, INC
4	Polienvasados Ibéricos, S.A.	4	Pepsico, INC
5	Central Lechera Asturiana, LTDA.	5	Piamark, Gestao de Direitos de Propiedade Intelectual, LDA
6	Ebro Puleva, S.A.	6	Bonduelle, SA
7	Pescanova, S.A.	7	Fage Dairy, IND, SA
8	Pescaviar, S.L.	8	New Zealand Dairy Board
9	Eroski, S. COOP.	9	Unilever, NV
10	Grupo Alimentario Argal, S.A.	10	Agropesquera Industrial Bahía Cupica, LTD C.I.
11	Sociedad Cooperativa Andaluza Olivarera Ntra. Sra. de Guadalupe	11	Conga Foods, PTY, LTD
12	Agustín Roig, S.A.	12	Golden Vale Food Products, LTD
13	Grupo El Prado Cervera, S.L.	13	Interbleu, SA
14	Arrechea Iturralde, Alvaro	14	Parmalat, SPA
15	Asociación para la Promoción de Frutas y Hortalizas Club 5 al Día	15	Perdigao Agroindustrial, SA
16	Calcerrada Carrión, Francisco	16	Quickfood, SA
17	Caza Selección, S.L.	17	Allied Domecq Spirits & Wine, LTD
18	Explotaciones Avícolas J.L. Redondo, S.A.	18	Arancibia Barrios, Marcela Beatriz
19	Grupo Corporativo Teype, S.L.		
20	Primaflor, S.A.		
CLASE 30			
Nº de Orden	RESIDENTES	Nº de Orden	NO RESIDENTES
1	Sara Lee Bakery Iberian Investments, S.L.	1	Berbury Holding, INC
2	Panrico, S.A.	2	Nutmark-Gestao de Direitos de Propiedade Intelectual, LDA
3	Bimbo, S.A.	3	Sara Lee, CORP
4	Preparados Alimenticios, S.A.	4	Buttress, BV
5	Centros Comerciales CECO, S.A.	5	Unilever, NV
6	Imagine, S.L.	6	Societe des Produits Nestle, SA
7	Marbú, S.A.	7	Kraft Foods Schweiz, AG
8	Pharma OTC, S.L.	8	Molkerei Alois Muller, GmbH & CO
9	Productos Alimenticios La Familia, S.A.	9	Unimol, SA
10	Productos Kalpa, S.L.	10	Agropesquera Industrial Bahía Cupica, LTD C.I.
11	Borrás Ballesteros, José María	11	Cafedirect, LTD
12	Galletas Fontaneda, S.A.	12	Droits Audiovisuels, AB
13	Palma Pan, S.A.	13	G.E. Hartman International, BV
14	Regico, S.A.	14	Lerton Holdings, INC
15	SOS Cuetara, S.A.	15	Yoon, Jeong Min
16	United Biscuits Iberia, S.L.	16	Aldi Einakaut, GmbH & CO. OHG
17	Barroeta Urquiza, Pedro María	17	Alisana, SA
18	Compañía Cinematográfica Aragonesa, S.L.		

Tabla I.1.10.2 LISTA DE LOS MAYORES SOLICITANTES EXTRANJEROS POR CLASES DE LA CLASIFICACION INTERNACIONAL DE PRODUCTOS Y SERVICIOS 2002

CLASE 31			
Nº de Orden	RESIDENTES	Nº de Orden	NO RESIDENTES
1	Cañamero González, José Luis	1	Pigtire Group, BV
2	Elmubas Ibérica, S.L.	2	Central Veterinaria, S.A.
3	Centros Comerciales CECEO, S.A.	3	Great White Shark, ENTR, INC
4	Investigaciones Químicas y Farmacéuticas, S.A.	4	Bonduelle, SA
5	Conselleria de Política Agroalimentaria e Desenvolvimento Rural	5	F.W. Rickard Seeds, INC
6	Cooper, David J.	6	Allied Domecq Spirits & Wine, LTD
7	Dibaq-Diproteg, S.A.	7	Cereuro, Cervejeria Europea, SA
8	Eroski, S. COOP.	8	CJ, CORP
9	Fomento G.A., S.L.	9	Comité Economique Agricole Legumes et Fruits du Bassin Nord de la France
10	Societat Agraria de Transformacio Montsia Cat. LTDA.	10	G'S Marketing, LTD
11	Cooperativa Técnica Agropecuaria, S.C.C.L. (COTECNA)	11	Hill's pet Nutrition, INC
12	Gallina Blanca Purina, S.A.	12	Jungpflanzen Grunewald, GmbH
13	Jobarma Export, S.L.	13	Laitiere Europeenne, Cie
14	Moreno Prieto, Javier	14	Monsanto Technology, LLC
15	Nasker International Snacks Pet-Food, S.L.	15	Nutasa, Nutrição Animal e Productos para a Pecuaria, SA
16	Pedro José Santos y Hermanos, S.L.	16	Sara Lee, CORP
17	Polichem, S.A.	17	Schering-Plough, LTD
18	SAT Riofrut	18	Societe des Produits Nestle, SA
19	Sociedad Agraria de Transformación Nufri	19	Yimpas Einkauf Import Handels, GmbH
20	Soler Masferrer, Antonio	20	
CLASE 32			
Nº de Orden	RESIDENTES	Nº de Orden	NO RESIDENTES
1	Mahou, S.A.	1	The Coca-Cola, CO
2	Font Vella, S.A.	2	Sumol, Gestao de Marcas, SA
3	Agua de Bronchales, S.A.	3	Schweppes International, LTD
4	Grupo Corporativo Teype, S.L.	4	Asia Pacific Breweries, LTD
5	Nestle Waters España, S.A.	5	Allied Domecq Spirits & Wine, LTD
6	Central Lechera Asturiana, LTDA.	6	Bon Appetit, SA de C.V.
7	Centros Comerciales CECEO, S.A.	7	Cereuro, Cervejeria Europea, SA
8	Aguas Minerales de Fargas, S.A.	8	Cervecería Polar, C.A.
9	Manuel Busto Amandi, S.A.	9	Eckes-Granini, GmbH & CO, KG
10	Vinos Prado, S.L.	10	Kao, CORP
11	Barroeta Urquiza, Pedro María	11	Pepsico, INC
12	Jhony Guevara América Import, S.L.	12	South African Breweries International, BV
13	Mullor Montes, José	13	Stokely-Van Camp, INC
14	Polienvasados Ibéricos, S.A.	14	The Concentrate Manufacturing, CO of Ireland
15	Vía Red Servicios Logísticos	15	Tropicana Products, INC
16	Balneario y Aguas de Solan de Cabras, S.L.	16	A & W Concentrate, CO
17	Danone, S.A.	17	Anheuser-Busch, INC
18	Destil. Leries del Maresme, S.A.	18	Antonio Romero Porcel
19	Domaine du Moulin d'Aure, S.L.	19	Bacardi & CO, LTD
20	González Byass, S.A.		
CLASE 33			
Nº de Orden	RESIDENTES	Nº de Orden	NO RESIDENTES
1	Cosecheros y Criadores del Alto Ebro, S. COOP.	1	Bodegas y Viñedos López S.A.I.C.
2	Anecoop, S. COOP.	2	Guinness United Distillers & Vintners, BV
3	Garbizu Areizaga, Juan José	3	Ole Imports, LLC
4	La Baronia del Turis, COOP. V.	4	Allied Domecq Spirits & Wine, LTD
5	Femal, S.A.	5	Bacardi & CO, LTD
6	Sánchez Vázquez, Amparo	6	Boutinot, LTD
7	Font Vella, S.A.	7	Engel Overseas, LTD
8	Agrupación Bodegas Navarro López Cañadas y Nieto, S.L.	8	Fine Estates from Spain, INC
9	Alregi, S.L.	9	Globint Capital, BV
10	Bodega de Sarría, S.A.	10	Unión de Bebidas y Refrescos
11	Calcerrada Carrión, Francisco	11	Varela Hermanos, S.A.
12	Cobo Rosa, María José	12	GFY Beverages, CO
13	Comercial Jesuman, S.A.	13	Havana Club Holding, SA
14	Bodegas Aruspide, S.L.	14	Joao T. Barbosa, Vinhos, LDA
15	Bodegas Videva, S.A.	15	Компания спиритусова, винарства, гоппос винотлав зрочка Алония
16	Cherubino Valsangiacomo, S.A.	16	Przedsiębiorstwo, PRZEM Spirytusowego, Polmos
17	Cobertura e Imagen, S.A.	17	Viña San Pedro, S.A.
18	Comercial Masoliver, S.A.	18	Boutinot, LTD
19	BS Mesena Consultores, S.L.L.	19	C.A. Ponche Crema
20	Miguel Calatayud, S.A.	20	Carrera Galopín, María Verónica

Tabla I.1.10.2 LISTA DE LOS MAYORES SOLICITANTES EXTRANJEROS POR CLASES DE LA CLASIFICACION INTERNACIONAL DE PRODUCTOS Y SERVICIOS 2002

CLASE 34			
Nº de Orden	RESIDENTES	Nº de Orden	NO RESIDENTES
1	Altadis, S.A.	1	British American Tobacco, LTD
2	Dos Santos, S.A. Dosanta	2	Gallaher, LTD
3	Comercial Jesuman, S.A.	3	Souza Cruz, SA
4	Imagine, S.L.	4	Windesign Holding, NV
5	Llach Cigars, S.L.	5	Bastos de Silveira, Sandra Helena
6	Banco Espirito Santo, S.A.	6	Verellen, NV
7	Consortio Ciudad de Toledo	7	American Cigarette, CO, LTD
8	Consortio Provincial Mundo Vela Cádiz	8	American Virginia, IND
9	Destiladera, S.L.	9	Dannemann, AG
10	Miquel y Costas & Miquel, S.A.	10	Fuente Cigar, LTD
11	Acesa Infraestructuras, S.A.	11	Imperial Tobacco, LTD
12	Arnau & Caro Asociados, S.L.	12	John Player & Sons, LTD
13	Ayuntamiento de Burgos	13	Kim, In Jae
14	Bagués-Masriera, S.A.	14	Philip Morris Products, SA
15	Caja de Ahorros de Salamanca y Soria	15	Praxis Spolka, Z.O.O
16	Calibre Cero, S.L.	16	Rothmans of Pall Mall, LTD
17	Ciudad de las Artes y de las Ciencias, S.A.	17	Swedish Match, IND Aktiebolag
18	Cofares, Sociedad Cooperativa Farmacéutica Española	18	Tabacalera del Este, S.A.
19	Lozar García, Jeremías de		
CLASE 35			
Nº de Orden	RESIDENTES	Nº de Orden	NO RESIDENTES
1	Ayuntamiento de Barcelona	1	Dolce International Holdings, INC
2	Caja de Ahorros y Monte de Piedad de Madrid	2	Pharmacia & Upjohn, CO
3	Instituto Ferial de Madrid Ifema	3	Select Appointments, LTD
4	Administración de la Comunidad Autónoma de Euskadi	4	United Parcel Service of America, INC
5	Fira Internacional de Barcelona	5	Associacao Industrial Portuguesa, Cámara de Comercio e Industria
6	Telefónica, S.A.	6	Banco Espirito Santo de Investigamieto, SA
7	Excmo. Ayuntamiento de Aller	7	M.I. Ayuntamiento de Arguedas
8	Balneario y Aguas de Solan de Cabras, S.A.	8	Agropesquera Industrial Bahía Cupica, LTD C.I.
9	Banco Bilbao Vizcaya Argentaria, S.A.	9	Capone Temes, José Mario
10	Caja de Ahorros de Galicia	10	Don Lee Internacional, S.A.
11	Retevisión Móvil, S.A.	11	Elsam, A/S
12	Espais Promocions Inmobiliaries E.P.I., S.A.	12	Ernst & Young Ispacial Productos, BV
13	Unión Vitivinícolas, S.A. Viñedos en Cenicero	13	Financial Dynamics, LTD
14	Barclays Bank, S.A.	14	Geoffrey, INC
15	Eurest Colectividades, S.A.	15	Hagan Gudmundsson, Jonas
16	Feria Muestrario Internacional de Valencia	16	Man Roland Druckmaschinen, AG
17	Grupo Urvasco, S.A.	17	Meditelec
18	Rodríguez García, José Luis	18	Nouveau-Nouveau Holding, SA
19	Valencia Club de Fútbol, S.A.D.	19	Palm, INC
20	Banco Español de Crédito, S.A.	20	Party City, CORP
CLASE 36			
Nº de Orden	RESIDENTES	Nº de Orden	NO RESIDENTES
1	Caja de Ahorros de Galicia	1	AMB Property, CORP
2	Caja de Ahorros del Mediterráneo	2	Citibank, N.A.
3	Banco Bilbao Vizcaya Argentaria, S.A.	3	ING Groep, NV
4	Caixa d'Estalvis i Pensions de Barcelona	4	Clerical Medical Investment Group, LTD
5	Caja de Ahorros y Monte de Piedad de Zaragoza, Aragón y Rioja	5	Banco de Investimento Global, S.A.
6	BIA Galicia de Seguros y Reaseguros, S.A.	6	Ok2deal, Sociedade Corretoca, SA
7	Administración de la Comunidad Autónoma de Euskadi	7	AON Holdings, BV
8	Banco Santander Central Hispano, S.A.	8	Haart, LTD
9	Marino López XXI, S.L.	9	Mastercard International, INC
10	Junta de Andalucía. Consejería de Medio Ambiente. Dir. G. de la Ren	10	Reuters, SA
11	Banco de Sabadell, S.A.	11	Accor, SA
12	Caja de Ahorros de Vitoria y Alava	12	Aguilar Cazorla, Rafael Leonardo
13	Banco Cooperativo Español, S.A.	13	Allied Van Lines, INC
14	Banco Luso Español, S.A.	14	American Express, CO
15	Caja General de Ahorros de Granada	15	Ascoma Assureurs Conseils
16	Banco Español de Crédito, S.A.	16	Assurances Mutuelles de France
17	Inversiones Inmobiliarias LAR, S.A.	17	Bearbull, SA
18	Barclays Bank, S.A.	18	Board of Regents, The University of Texas System
19	Caja de Ahorros de la Inmaculada de Aragón	19	CGSM, GmbH
20	Liga Nacional de Fútbol Profesional	20	Cit Group, INC a Delaware, CORP

Tabla I.1.10.2 LISTA DE LOS MAYORES SOLICITANTES EXTRANJEROS POR CLASES DE LA CLASIFICACION INTERNACIONAL DE PRODUCTOS Y SERVICIOS 2002

CLASE 37			
Nº de Orden	RESIDENTES	Nº de Orden	NO RESIDENTES
1	Inversiones Inmobiliarias LAR, S.A.	1	Michelin-Michelin & Cie, Ets.
2	Fiat Auto Renting, S.A.	2	AMB Property, CORP
3	Gas Natural SDG, S.A.	3	Automobiles Peugeot, SA
4	Hidroeléctrica del Cantábrico, S.A.	4	Man Roland Druckmaschinen, AG
5	JPG Multichapa, S.L.	5	Mosca, Paul
6	La Zagaleta, S.L.	6	Otis Elevator, CO
7	Tomás Darder Hevia, S.A.	7	Advanced Micro Devices, INC
8	Iteuve Technology, S.L.	8	Bluetooth Sig, INC
9	Mateo Gómez, Francisco Antonio	9	British Telecommunications Public, LTD, CO
10	Acesa Infraestructuras, S.A.	10	Construcción y Gestión de Servicios,
11	Ayuntamiento de Burgos	11	Filho, Geraldo R. Olive
12	Coperfil Group, S.A.	12	Fun Online-Actividades Lúdicas, S.A.
13	Instalaciones Eléctricas Cabo Peñas, S.L.	13	Garai Atxa, Sergio
14	José Manuel Valero, S.L.	14	Johnson Diversey, INC
15	La Sociedad General Inmobiliaria de Canarias 2000 S.A.U.	15	Kenwood, KK
16	López García, Ubaldo	16	Kuhn Sicherheitstechnik, GmbH
17	Martín Barrera, Manuel	17	Loturbimo, Empreendimentos Inmobiliarios, S.A.
18	Promociones Inmobiliarias Los Sauces, S.L.	18	Martín Otero, José Gabriel de
19	Todofoón, S.A.	19	Midas International. CORP
20	Acedo Fernández, Arturo		
CLASE 38			
Nº de Orden	RESIDENTES	Nº de Orden	NO RESIDENTES
1	Ente Público Radio Televisión Española	1	Orbitel S.A.E.S.P.
2	Telefónica, S.A.	2	Sociedade Brasileira de Cultura Inglesa Ensino a Distancia, SA
3	Uniprex, S.A.	3	Groupe Canal +, SA
4	Ayuntamiento de Barcelona	4	Multicert-Servicos de Certificação Electronic, SA
5	Telefónica Móviles, S.A.	5	Televisa, SA de C.V.
6	Pérez Delgado, María de los Angeles	6	Companhia Portuguesa Radio Marconi, SA
7	Bocaboca Producciones, S.L.	7	Delgado Martinez, Cesar Patricio
8	Antena 3 de Televisión, S.A.	8	Nouveau-Nouveau Holding, SA
9	Auna Cable, S.A.	9	NTT Docomo, KK
10	Promotora de Emisoras de Televisión, S.A.	10	Onisolutions Infocomunicações, SA
11	Zeppelin Televisión, S.A.	11	Sic-Sociedade Independente de Comunicação, SA
12	Red Eléctrica Telecomunicaciones, S.A.	12	02, LTD
13	Agencia Televisión Latinoamericana de Servicios, Noticias España, S.A.	13	123 Multimedia, SA, FR
14	Generalitat Catalunya. Dep. d'Universitats, Recerca i Societat	14	Alcon Portugal, Productos e Equipamientos Oftalmológicos, LDA.
15	Gestevisión Telecinco, S.A.	15	Aventis Pharma, SA
16	Publiespaña, S.A.	16	British Telecommunications Public, LTD, CO
17	Televisio de Catalunya, S.A.	17	Caja de Arquitectos, S.COOP. De Crédito
18	Retevisión Móvil, S.A.	18	Campimeios, Sociedade Imobiliaria, SA
19	Televisión de Galicia, S.A.	19	Cegoc Tea-Centro de Estudos de Gestao e Organizaçao Científica-Técnicos ESP
20	Banco Bilbao Vizcaya Argentaria, S.A.	20	Tupam, Editores e Artes Gráficas, LDA
CLASE 39			
Nº de Orden	RESIDENTES	Nº de Orden	NO RESIDENTES
1	Administración de la Comunidad Autónoma de Euskadi	1	United Parcel Service of America, INC
2	Smart Market, S.L.	2	AMB Property, CORP
3	Radio Taxi de Madrid, S.C.M.	3	Japan Airlines, CO, LTD
4	Eroski, S. COOP.	4	Agropesquera Industrial Bahía Cupica, LTD C.I.
5	Inversiones Inmobiliarias LAR, S.A.	5	General Motors, CORP
6	Metro de Madrid, S.A.	6	Singapore Airlines, LTD
7	Liga Nacional de Fútbol Profesional	7	Tengelmann Warenhandelsgesellschaft, KG
8	Compañía de Distribución Integral Logista, S.A.	8	The Reader's Digest Association, INC
9	Distribuidora Balear de Automoción 2000, S.A.	9	Varig S/A Viaçao Aerea Río Grandense
10	Globalia Corporación Empresarial, S.A.	10	Aerovías Nacionales de Colombia, SA. Avianca
11	Hidroeléctrica del Cantábrico, S.A.	11	Allied Van Lines, INC
12	Red Eléctrica de España, S.A.	12	Bombardier, INC
13	Universal SEA, S.L.	13	Celeste Footwear, INC
14	Comunidad Autónoma de La Rioja	14	Cetipin Comercio de Vestuario, LDA
15	Distriplac, S.L.	15	Cristal Cruises, INC
16	Excmo. Ayuntamiento de Cuenca	16	Droits Audiovisuels, AB
17	Ibercox, S.L.	17	Easybox, SCA
18	Merino Atienza, Francisco Javier	18	Engel Overseas, LTD
19	Pérez Lijo, Benigno	19	Fine Estates from Spain, INC
20	Acesa Infraestructuras, S.A.	20	Garai Atxa, Sergio

Tabla I.1.10.2 LISTA DE LOS MAYORES SOLICITANTES EXTRANJEROS POR CLASES DE LA CLASIFICACION INTERNACIONAL DE PRODUCTOS Y SERVICIOS 2002

CLASE 40			
Nº de Orden	RESIDENTES	Nº de Orden	NO RESIDENTES
1	Martí Costa, Sergi	1	Man Roland Druckmaschinen, AG
2	Hidroeléctrica del Cantábrico, S.A.	2	Martín Otero, José Gabriel de
3	Compañía de Gas Licuado Zaragoza, S.A.	3	Elan, CORP, PLC
4	Proyectos Integrales de Limpieza, S.A.	4	Musco Olive Products, INC
5	Banco Espirito Santo, S.A.	5	Tenneco Automotive Operating, CO, INC
6	Canal de Isabel II		
7	Consultoría de Gestión Gráfica, S.L.		
8	Fundación para la Gestión y Protección del Medio Ambiente		
9	Prefabricados Asturianos, S.A.		
10	Trateriber, S.A.		
11	Aditek Tratamientos Térmicos, S.L.		
12	Asociación Multisectorial de Empresas Españolas de Electrónica, ASIMELEC		
13	Barrio Jares, Blas		
14	Betapack, S.A.		
15	Caja de Ahorros de Salamanca y Soria		
16	Calumite Ibérica, S.A.		
17	Coating Automotivo, S.A.		
18	Cofares, Sociedad Cooperativa Farmacéutica Española		
19	Consejería de Economía e Innovación Tecnológica		
20	Deluxe Video Services, S.L.		
CLASE 41			
Nº de Orden	RESIDENTES	Nº de Orden	NO RESIDENTES
1	Ente Público Radio Televisión Española	1	Atrium Internacional de México, SA de C.V.
2	Zeppelin Televisión, S.A.	2	Fun System Modern, S.L.
3	Rodríguez García, José Luis	3	Sociedade Brasileira de Cultura Inglesa Ensino a Distancia, SA
4	Academia de Artistas, S.L.	4	Universal City Studios, INC
5	Prouniversidad, S.A.	5	Viacom International, INC
6	Fira Internacional de Barcelona	6	Groupe Canal +, SA
7	Junta de Andalucía. Consejería de Medio Ambiente. Dir. G. de la Ren	7	Droits Audiovisuels, AB
8	Generalitat de Catalunya. Depart. d'Universitats, Recerca i Societat	8	Amorrortu Editores, S.A.
9	Saray Trading, S.L.	9	AVSC Europe, LTD
10	Colegio de Ntra. Sra. De Las Maravillas	10	Centro Internacional de Educación y Desarrollo, CIED
11	Promotora de Emisoras de Televisión, S.A.	11	Diamond Heart and Training Inst.
12	Antena 3 de Televisión, S.A.	12	Disney ENTR, INC.
13	Bizkaiko Foru Aldundia. Diputación Foral de Bizkaia	13	Frometa Peraza, Luis Rafael
14	Caja de Ahorros de Galicia	14	IGT-UK, LTD
15	Caja General de Ahorros de Canarias	15	Indeg/ISCTE
16	Comunitat Autònoma Illes Balears	16	Kumon INST. of Education, CO, LTD
17	Junta de Castilla y León. Consejería de Medio Ambiente.	17	Mas de Vera, Natividad
18	Nueva Economía Forum, S.L.	18	Mattel, INC
19	Fundación para la Investigación y Desarrollo de Estudios. FIDES	19	Ncsoft, CORP
		20	Nouveau-Nouveau Holding, SA
CLASE 42			
Nº de Orden	RESIDENTES	Nº de Orden	NO RESIDENTES
1	Telefónica, S.A.	1	Novabase-Sistemas de Informação e Bases de Dados, SA
2	Administración de la Comunidad Autónoma de Euskadi	2	Competer Associates Think, INC
3	Ayuntamiento de Barcelona	3	Schering, AG
4	Banco Español de Crédito, S.A.	4	AVSC Europe, LTD
5	Inversiones Inmobiliarias LAR, S.A.	5	Man Roland Druckmaschinen, AG
6	Fira Internacional de Barcelona	6	Nouveau-Nouveau Holding, SA
7	Liga Nacional de Fútbol Profesional	7	Singapore Airlines, LTD
8	Universitat de Barcelona Virtual, S.L.	8	Aventis Pharma, SA
9	Banco Espirito Santo, S.A.	9	Ballu, Claire
10	Cuadrado, S.A.	10	Benhamou, Eliezer
11	Martín de la Calle, Sergio	11	British Telecommunications Public, LTD, CO
12	Red Eléctrica de España, S.A.	12	Cerba
13	AIS. Aplicaciones de Inteligencia Artificial, S.A.	13	CGSM, GmbH
14	Argos Internacional Organization, S.L.	14	Corel, CORP
15	Biomedical Systems Group, S.A.	15	Diamond Heart and Training Inst.
16	Cámara Oficial de Comercio Industria y Navegación de Gipuzkoa	16	Dos Reis Santos Gaio, José Antonio
17	Consello da Cultura Galega	17	Eight Days, INC
18	Iteuve Technology, S.L.	18	Elan, CORP, PLC
19	Mutua de Terrassa, Mutualitat de Previsio Social a Prima Fixa	19	Electronics for Imaging, INC
20	Promoción Tecnológica y Comercial, S.A. PROTEC, S.A.	20	Emerson Electric, CO

Tabla I.1.10.2 LISTA DE LOS MAYORES SOLICITANTES EXTRANJEROS POR CLASES DE LA CLASIFICACION INTERNACIONAL DE PRODUCTOS Y SERVICIOS 2002

CLASE 43			
Nº de Orden	RESIDENTES	Nº de Orden	NO RESIDENTES
1	El Corte Inglés, S.A.	1	Accor, SA
2	AC Hoteles, S.L.	2	J.P.N.L. Exploracao Hoteleira, LDA
3	Cadena Hotelera Zenit, S.A.	3	Wallardo A.V.V.
4	Junta de Andalucía. Consejería de Medio Ambiente. Dir. G. la Ren	4	Abrantes País, Vasco Manuel
5	Banco Bilbao Vizcaya Argentaria, S.A.	5	Don Lee Internacional, S.A.
6	Ciudad de las Artes y de las Ciencias, S.A.	6	Ibersol Restauração, SA
7	Mare Nostrum Management, S.L.	7	Man Roland Druckmaschinen, AG
8	Explotaciones Agropecuarias Torrique, S.L.	8	Trade Marks Oasis, LTDA
9	Entitat del Turisme de Les Illes Balears	9	Universal City Studios, INC
10	Inversiones Inmobiliarias LAR, S.A.	10	Alberto Ferraz Danilo
11	NH Hoteles, S.A.	11	Allied Domecq Spirits & Wine, LTD
12	Lezama Barañano, Luis	12	Ballesteros, Oscar Alfredo
13	Sidi Hoteles, S.A.	13	Bonanova Squash Garden, SA
14	Báñez Romero, Juan	14	Brunswick, CORP
15	Barceló Corporación Empresarial, S.A.	15	Burguera Matamoros, Otto
16	Castillo García, Juan Carlos	16	Buscife, Actividades Hoteleiras, LDA
17	Fontecruz Inversiones, S.L.	17	Cohen, Claude David
18	Mont, S.A.	18	Compass Group Danmark, A/S
19	Moyano Izquierdo, José	19	Michelin-Michelin & Cie, Ets.
20	Pérez González, Carmen Celinda		
CLASE 44			
Nº de Orden	RESIDENTES	Nº de Orden	NO RESIDENTES
1	El Corte Inglés, S.A.	1	Pharmacia & Upjohn, CO
2	Banco Bilbao Vizcaya Argentaria, S.A.	2	Fraepel, Elena Cristina
3	Alta Gestión de la Salud Laboral, S.L.	3	Man Roland Druckmaschinen, AG
4	Consejería de Sanidad de la Comunidad de Madrid	4	Board of Regents, The University of Texas System
5	Instituto Oftalmológico Dr. M. Díaz, S.L.	5	Canevaro, Alfredo Antonio
6	Fleurop Interflora España, S.A.	6	García Fructuoso, Fernando José
7	Inversiones Inmobiliarias LAR, S.A.	7	Glaxo Group, LTD
8	Ciudad de las Artes y de las Ciencias, S.A.	8	Hastens Sangar, AB
9	Hospital de Madrid, S.A.	9	Hillbrunner, Leopoldine
10	Instituto de Religiosas de San José de Gerona	10	Laboratories de Biologie Vegetale Yves Rocher, SA
11	Valencia Club de Fútbol, S.A.D.	11	Mydoc Online, INC
12	Grupo Hospitalario Quirón, S.A.	12	Namikoshi Gakuen
13	Mutua de Terrassa, Mutualitat de Previsio Social a Prima Fixa	13	Novartis, AG
14	Administración de la Comunidad Autónoma de Euskadi	14	Pallas Noguerras, Angel
15	Antena 3 de Televisión, S.A.	15	Pfizer Products, INC
16	Planas Guasch, Jaime	16	Ruiz Busquets, Anna María
17	Red Eléctrica de España, S.A.	17	Szlazer, Edith Rosa
18	S.A. Vichy Catalán	18	Valter, Marco
19	Caja de Ahorros de Valencia, Castellón y Alicante, Bancaja	19	Westerlo, SA
		20	Zambon Group, SPA
CLASE 45			
Nº de Orden	RESIDENTES	Nº de Orden	NO RESIDENTES
1	El Corte Inglés, S.A.	1	Grey Panthers, LTD
2	Tanatorio Servicios Fúnebres de Pamplona, S.A.	2	Hohenlohe Langenburg, Marco
3	Banco Bilbao Vizcaya Argentaria, S.A.	3	Kuhn Sicherheitstechnik, GmbH
4	Ciudad de las Artes y de las Ciencias, S.A.	4	Union des Associations Europeennes de Football, UEFA
5	Valencia Club de Fútbol, S.A.D.		
6	Azkarán, S.L.		
7	Organización Nacional de Ciegos Españoles, ONCE		
8	Antena 3 de Televisión, S.A.		
9	Caja de Ahorros de Valencia, Castellón y Alicante, Bancaja		
10	Fleurop Interflora España, S.A.		
11	Necropolis de Valladolid, S.A.		
12	Red Eléctrica de España, S.A.		
13	Administración de la Comunidad Autónoma de Euskadi		
14	Caja Rural Intermediterránea Sociedad Corporativa de Crédito		
15	Europ Assistance España, S.A. De Seguros y Reaseguros		
16	Funerarias Leonesas, S.A.		
17	Gabriel García, Lucio		
18	Hobali, S.A.		
19	López García, Ubaldo		

SUMARIO

	Pag.
Tabla I.2.1.1	
Evolución por décadas de registros de Marcas Internacionales realizados por los españoles frente al total de registros, en el periodo 1893/2002	79
. Gráfico I.2.1.1	79
Tabla I.2.1.2	
Evolución anual de los registros de Marcas Internacionales realizados por españoles en la última década	80
. Gráfico I.2.1.2	80
Tabla I.2.1.3	
Evolución anual de las designaciones a España de los registros de Marcas Internacionales frente al Total de registros, en el periodo 1990-2002	81
. Gráfico I.2.1.3	81
Tabla I.2.1.4	
Ranking internacional de registros de Marcas Internacionales en el periodo 1893 - 2002	82
. Gráfico I.2.1.4	82
Tabla I.2.2.1	
Evolución anual de las extensiones territoriales de registros de Marcas Internacionales realizadas por españoles frente al Total de extensiones, en el periodo 1975-2002	83
. Gráfico I.2.2.1	83
Tabla I.2.2.2	
Extensiones territoriales de los registros de Marcas Internacionales solicitadas por españoles según el país donde se solicita la extensión, en el periodo 1984-2002	84
Tabla I.2.2.3	
Evolución anual de las extensiones territoriales de registros de Marcas Internac. solicitadas por extranjeros en España frente al Total de extensiones, en el periodo 1975-2002	86
. Gráfico I.2.2.3	86
Tabla I.2.2.4	
Extensiones territoriales de los registros de Marcas Internacionales solicitadas en España por extranjeros según su país de origen, en el periodo 1984-2002	87
Tabla I.2.2.5	
Extensiones de registros de Marcas Internacionales en España según el momento en que se efectúa la extensión, en el periodo 1975-2002	89
. Gráfico I.2.2.5	89
Tabla I.2.2.6	
Reparto de los registros y de las renovaciones de Marcas Internacionales con efectos en España, por clases de productos y servicios en 2002	90
Tabla I.2.3	
Evolución anual de las renovaciones de registros de Marcas Internacionales realizadas por españoles frente al Total de renovaciones, en el periodo 1966-2002	91
Tabla I.2.4	
Denegaciones de los registros de Marcas Internacionales en España, en el periodo 1893-2002	92
Tabla I.2.5	
Interposiciones y Resoluciones de recursos, desde 1988	93
. Gráfico I.2.5	93

FUENTE : OMPI

Tabla I.2.1.1 EVOLUCION POR DECADAS DE REGISTROS DE MARCAS INTERNACIONALES REALIZADOS POR LOS ESPAÑOLES FRENTE AL TOTAL DE REGISTROS EN EL PERIODO 1893/2002

AÑOS	TOTAL REGISTROS/ POR DECADAS	REGISTROS ESPAÑOLES/ POR DECADAS	% Registros ES / Total
1983-1909	8.758	289	3,30%
1910-1919	12.757	642	5,03%
1920-1929	45.667	1.554	3,40%
1930-1939	35.398	879	2,48%
1940-1949	42.169	1.711	4,06%
1950-1959	82.605	2.295	2,78%
1960-1969	136.340	5.384	3,95%
1970-1979	85.701	4.145	4,84%
1980-1989	96.912	4.004	4,13%
1990-1999	179.301	9.880	5,51%
2000-2002	69.189	2.520	3,64%
TOTAL	794.797	33.303	4,19%

Gráfico I.2.1.1



Tabla I.2.1.2 EVOLUCION ANUAL DE LOS REGISTROS DE MARCAS INTERNACIONALES REALIZADOS POR ESPAÑOLES EN LA ULTIMA DECADA

AÑOS	REGISTROS
1990	885
1991	909
1992	1.116
1993	1.086
1994	1.064
1995	1.041
1996	988
1997	890
1998	1.011
1999	890
2000	833
2001	908
2002	779
TOTAL	12.400

Gráfico I.2.1.2

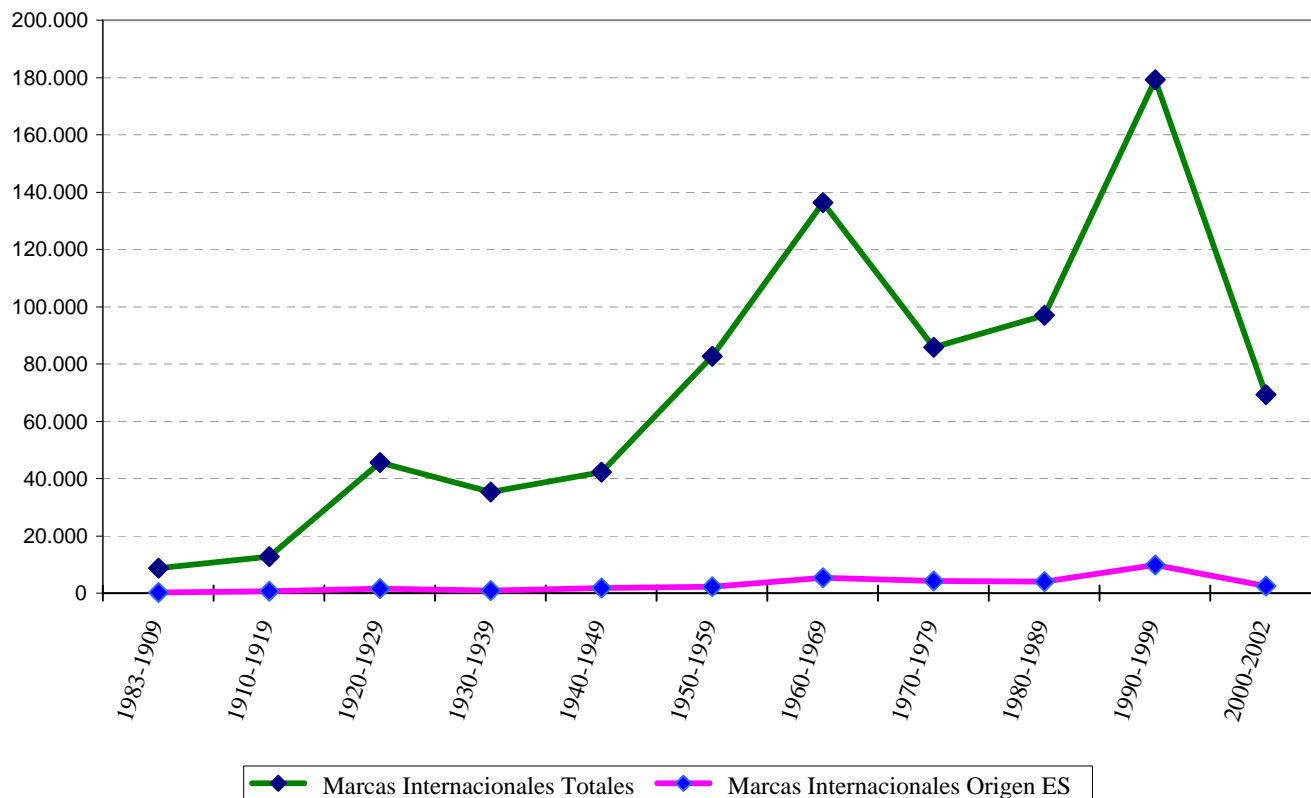

Tabla I.2.1.3 EVOLUCION ANUAL DE LAS DESIGNACIONES A ESPAÑA DE LOS REGISTROS DE M.I. FRENTE AL TOTAL DE REGISTROS EN EL PERIODO 1990/2002

AÑOS	TOTAL REGISTROS	DESIGNACIONES	% DESIGNACIONES/ TOTAL	△ (+/-) ANUAL
1990	17.157	12.803	74,62%	
1991	15.959	11.714	73,40%	-8,51%
1992	15.702	11.092	70,64%	-5,31%
1993	16.498	11.254	68,21%	1,46%
1994	17.486	10.975	62,76%	-2,48%
1995	18.852	11.818	62,69%	7,68%
1996	18.485	10.940	59,18%	-7,43%
1997	19.070	10.408	54,58%	-4,86%
1998	20.020	10.360	51,75%	-0,46%
1999	20.072	10.144	50,54%	-2,08%
2000	22.968	10.970	47,76%	8,14%
2001	23.985	10.742	44,79%	-2,08%
2002	22.236	9.174	41,26%	-14,60%

Nota: Las designaciones incluyen tanto las realizadas en el momento del registro como las realizadas en un momento posterior al mismo; No incluye las renovaciones.

Gráfico I.2.1.3

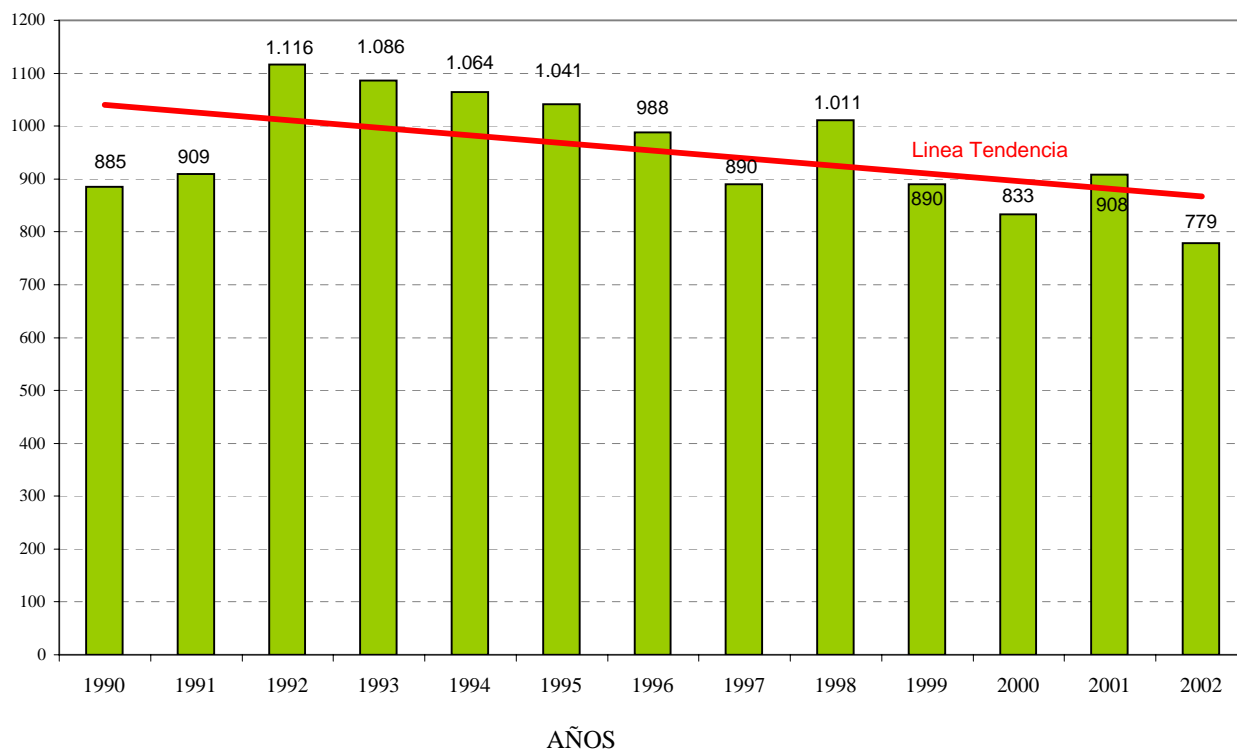

Tabla I.2.1.4 RANKING INTERNACIONAL DE REGISTROS DE MARCAS INTERNACIONALES EN EL PERIODO 1893/2002

PAISES	REGISTROS (1893-2002)
ALEMANIA	201.895
AUSTRIA	32.054
BENELUX	54.741
ESPAÑA	33.303
FRANCIA	196.885
ITALIA	71.365
SUIZA	98.113
OTROS	106.238
TOTAL	794.594

Gráfico I.2.1.4

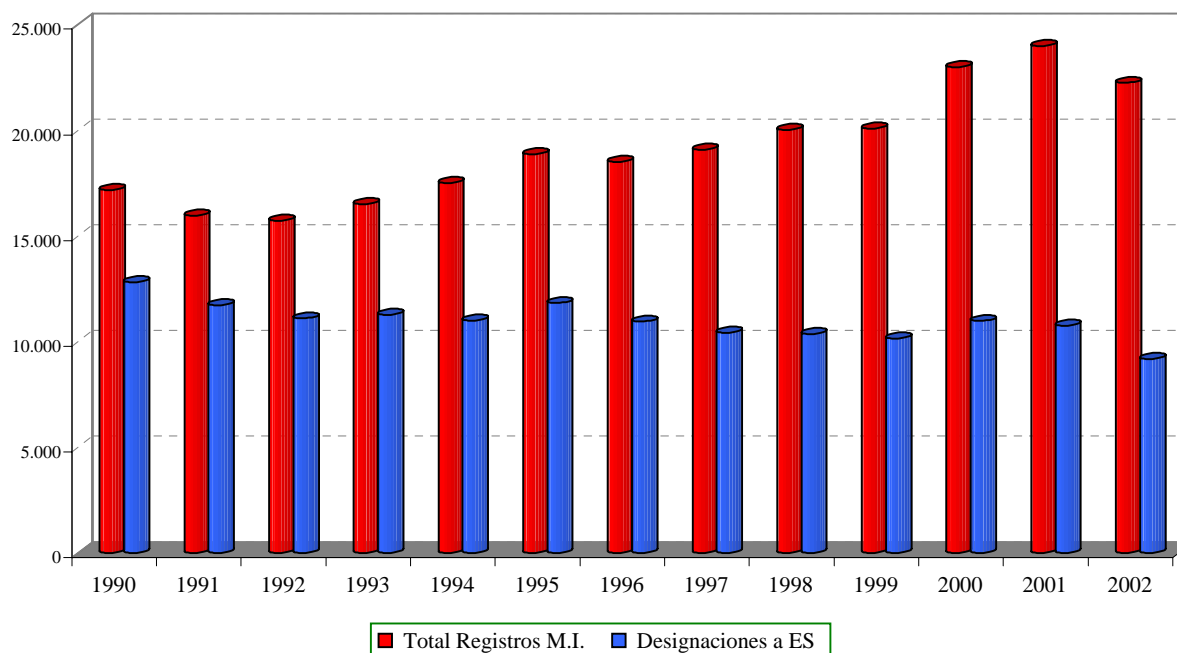

Tabla I.2.2.1 EVOLUCION ANUAL DE LAS EXTENSIONES TERRITORIALES DE REGISTROS DE MARCAS INTERN. REALIZADAS POR ESPAÑOLES FRENTE AL TOTAL DE EXTENSIONES EN EL PERIODO 1975-2002

AÑOS	TOTAL EXTENSIONES	EXTENSIONES POR ES	% EXTENSIONES ES / TOTAL
1975-1989	1.674.475	80.680	4,82%
1990	220.625	10.848	4,92%
1991	201.671	11.940	5,92%
1992	204.750	12.089	5,90%
1993	223.721	11.300	5,05%
1994	240.851	11.376	4,72%
1995	254.190	11.374	4,47%
1996	268.854	10.893	4,05%
1997	291.616	10.739	3,68%
1998	323.803	11.918	3,68%
1999	321.045	8.391	2,61%
2000	301.493	8.003	2,65%
2001	382.790	10.173	2,66%
2002	344.419	7.425	2,16%
TOTAL	5.254.303	217.149	4,13%

NOTAS:

- Las extensiones del periodo 1984-1985 cubren tanto las realizadas en el momento del registro, como las que se mantienen en el momento de su renovación.
- Las extensiones del periodo 1986-1998 cubren las especificadas anteriormente más las que se realizan en un momento posterior a su registro.
- Las extensiones a partir de 1999 no tienen en cuenta las renovaciones.

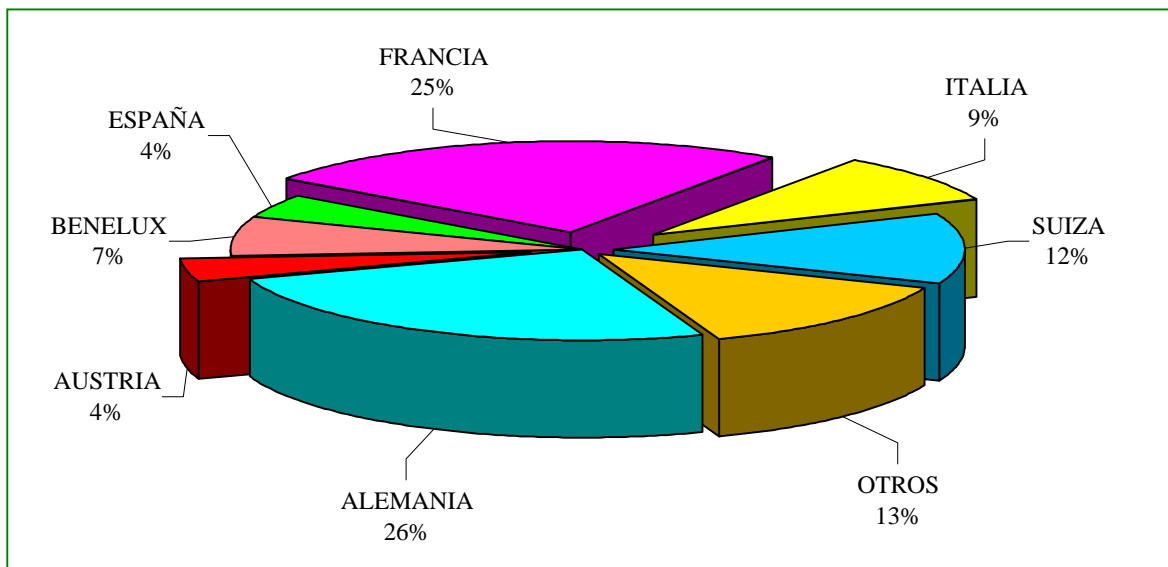
Gráfico I.2.2.1



Tabla I.2.2.2 EXTENSIONES TERRITORIALES DE LOS REGISTROS DE MARCAS INTERNACIONALES SOLICITADAS POR ESPAÑOLES SEGUN EL PAIS DONDE SE SOLICITA LA EXTENSION, EN EL PERIODO 1984-2002

País	1984/1995	1996	1997	1998	1999	2000	2001	2002
Albania	34	96	57	72	47	55	79	60
Alemania	5.097	802	686	700	467	352	315	232
Alemania Rep. Democrática	2.049	-	-	-	-	-	-	-
Alemania Rep. Federal	4.040	-	-	-	-	-	-	-
Antigua y Barbuda	-	-	-	-	-	10	45	30
Argelia	2.405	170	183	193	152	118	157	118
Armenia	85	75	72	76	47	53	69	48
Australia	-	-	-	-	-	-	16	82
Austria	6.176	573	490	449	272	204	202	125
Azerbaiyán	-	76	53	69	45	59	74	45
Belarús	253	106	110	133	91	69	120	100
Benelux	9.304	798	661	625	402	316	281	188
Bhután	-	-	-	-	-	1	39	28
Bosnia y Herzegovina	152	86	107	132	76	80	116	93
Bulgaria	1.732	163	125	174	125	127	186	139
Checoslovaquia	2.887	-	-	-	-	-	-	-
China	1.062	235	210	258	213	203	269	232
Croacia	427	122	147	192	118	138	158	123
Cuba	923	188	143	206	187	166	209	123
Dinamarca	-	47	165	200	137	129	137	92
Egipto	3.324	195	203	214	131	147	199	125
Eslovaquia	710	194	200	226	214	179	228	170
Eslovenia	450	128	151	182	130	140	186	125
España	79	2	8	7	-	-	-	-
Estonia	-	-	-	2	51	78	127	100
Ex.Rep.Yugoslava de Macedonia	183	95	90	118	69	67	100	77
Federación de Rusia	1.098	312	334	370	256	244	284	252
Finlandia	-	45	156	175	123	114	125	79
Francia	10.184	912	786	800	486	406	376	308
Georgia	-	-	-	3	35	50	77	55
Grecia	-	-	-	-	-	11	120	100
Hungría	3.792	284	282	323	236	237	267	194
Irlanda	-	-	-	-	-	-	3	66
Islandia	-	-	18	96	69	78	104	76
Italia	9.406	818	703	695	440	375	344	240
Japón	-	-	-	-	-	50	145	129
Kazajstán	208	74	75	83	55	54	80	55
Kenia	-	-	-	5	22	36	72	39
Kirghizistán	108	72	63	73	44	40	71	42
Lesotho	-	-	-	-	13	28	53	30
Letonia	55	96	81	133	103	106	153	115
Liberia	-	68	40	48	28	33	59	30

Tabla I.2.2.2 EXTENSIONES TERRITORIALES DE LOS REGISTROS DE MARCAS INTERNACIONALES SOLICITADAS POR ESPAÑOLES SEGUN EL PAIS DONDE SE SOLICITA LA EXTENSION, EN EL PERIODO 1984-2002

País	1984/1995	1996	1997	1998	1999	2000	2001	2002
Liechtenstein	3.585	167	166	167	76	75	114	62
Lituania	-	-	-	66	87	100	148	113
Marruecos	4.069	314	321	353	269	220	311	176
Mónaco	3.830	217	191	197	81	94	147	91
Mongolia	951	61	40	61	36	33	61	36
Mozambique	-	-	-	3	23	41	57	34
Noruega	-	51	178	228	183	204	224	176
Polonia	966	239	242	312	292	267	344	264
Portugal	8.982	862	777	813	561	484	453	341
Reino Unido	-	68	274	315	261	236	226	151
Rep. Democrática Corea	1.487	128	122	106	70	67	116	70
República Checa	847	247	258	309	266	231	319	216
Rep. de Moldova	118	86	76	89	49	60	80	62
Rep. Socialista Vietnam	932	-	-	-	-	-	-	-
Rumania	3.315	213	217	241	155	160	231	146
San Marino	2.824	118	116	121	45	48	82	47
Sierra Leona	-	-	9	37	23	27	55	30
Singapur	-	-	-	-	-	-	76	84
Sudán	1.222	55	39	54	35	31	63	35
Suecia	-	55	182	208	155	144	145	89
Suiza	6.976	593	520	500	330	299	351	264
Swazilandia	-	-	-	-	15	31	53	33
Tadjikistan	105	72	61	69	40	40	73	43
Tunez	1.126	-	-	-	-	-	-	-
Turkmenistán	-	-	-	-	1	32	56	40
Turquía	-	-	-	-	91	163	230	166
Ucrania	425	137	165	195	134	127	157	130
Unión Soviética	1.622	-	-	-	-	-	-	-
Uzbekistán	140	75	63	71	44	44	77	43
Viet Nam	448	118	113	132	57	63	108	74
Yugoslavia	3.807	185	210	239	128	129	170	130
Zambia	-	-	-	-	-	-	1	14
TOTAL	114.000	10.893	10.739	11.918	8.391	8.003	10.173	7.425

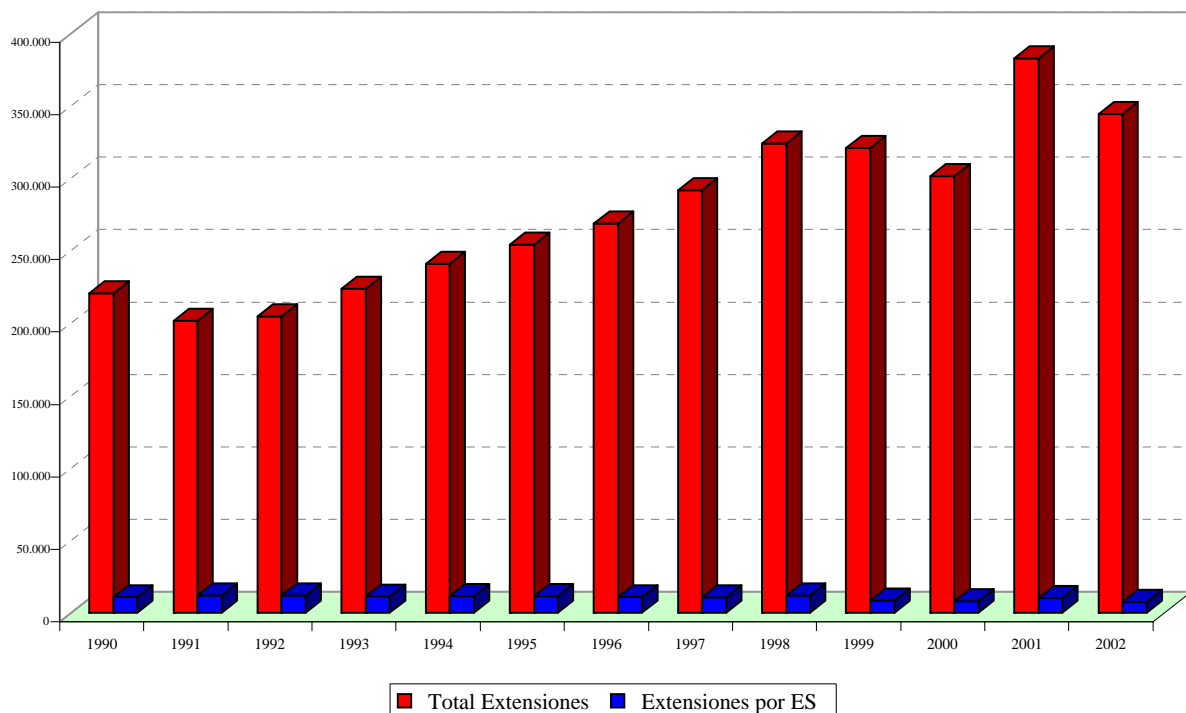
NOTAS:

- Las extensiones del periodo 1984-1985 cubren tanto las realizadas en el momento del registro, como las que se mantienen en el momento de su renovación.
- Las extensiones del periodo 1986-1998 cubren las especificadas anteriormente más las que se realizan en un momento posterior a su registro.
- Las extensiones a partir de 1999 no tienen en cuenta las renovaciones.

Tabla I.2.2.3 EVOLUCION ANUAL DE LAS EXTENSIONES TERRITORIALES DE REGISTROS DE MARCAS INTERN. SOLICITADAS POR EXTRANJEROS EN ESPAÑA FRENTE AL TOTAL DE EXTENSIONES EN EL PERIODO 1975-2002

AÑOS	TOTAL EXTENSIONES	EXTENSIONES A ES	% EXTENSIONES / TOTAL
1975-1989	1.674.475	112.788	6,74%
1990	220.625	14.988	6,79%
1991	201.671	14.101	6,99%
1992	204.750	13.682	6,68%
1993	223.721	13.369	5,98%
1994	240.851	13.427	5,57%
1995	254.190	13.773	5,42%
1996	268.854	13.297	4,95%
1997	291.616	12.916	4,43%
1998	323.803	13.570	4,19%
1999	321.045	13.231	4,12%
2000	301.493	14.564	4,83%
2001	382.790	13.995	3,66%
2002	344.419	12.123	3,52%
TOTAL	5.254.303	289.824	5,52%

NOTAS:

- Las extensiones del periodo 1984-1985 cubren tanto las realizadas en el momento del registro, como las que se mantienen en el momento de su renovación.
- Las extensiones del periodo 1986-1998 cubren las especificadas anteriormente más las que se realizan en un momento posterior a su registro.

Gráfico I.2.2.3



Tabla I.2.2.4 EXTENSIONES TERRITORIALES DE LOS REGISTROS DE MARCAS INTERNACIONALES SOLICITADAS EN ESPAÑA POR EXTRANJEROS, SEGUN SU PAIS DE ORIGEN, EN EL PERIODO 1984/2002

PAIS	1984-1995	1996	1997	1998	1999	2000	2001	2002
Albania	-	-	-	-	-	1	-	-
Alemania	20.626	4.101	4.339	4.311	3.451	3.259	2.901	2.405
Alemania Rep. Democrática	99	-	-	-	-	-	-	-
Alemania Rep. Federal	18.321	-	-	-	-	-	-	-
Argelia	6	6	-	3	1	2	-	2
Armenia	-	-	-	-	9	2	1	-
Australia	-	-	-	-	-	-	10	84
Austria	3.717	354	380	388	287	372	356	321
Belarús	2	1	1	4	2	3	3	-
Benelux	17.690	1.434	1.416	1.508	1.123	1.406	1.291	1.047
Bosnia-Herzegovina	3	-	2	-	2	-	-	-
Bulgaria	44	13	34	11	20	38	16	32
Checoslovaquia	635	-	-	-	-	-	-	-
China	158	55	111	69	62	93	132	75
Croacia	34	8	9	-	11	9	6	10
Cuba	12	3	9	2	9	2	5	2
Dinamarca	-	10	16	28	15	31	46	57
Egipto	53	-	16	31	19	13	5	8
Eslovaquia	28	29	20	19	25	29	36	28
Eslovenia	40	13	14	10	17	15	15	26
España	79	2	8	7	-	-	-	-
Estonia	-	-	-	-	-	4	9	9
Ex. Rep. Yugoslava de Macedonia	-	-	-	2	3	-	2	3
Federación de Rusia	76	21	36	68	41	45	40	83
Finlandia	-	4	12	22	19	29	22	28
Francia	43.297	3.548	3.192	3.441	2.417	2.421	2.190	1.727
Grecia	-	-	-	-	-	-	2	2
Hungría	585	36	78	51	22	27	26	25
Irlanda	-	-	-	-	-	-	1	1
Islandia	-	-	2	7	12	14	9	1
Italia	21.966	1.615	1.311	1.276	670	761	934	804
Japón	-	-	-	-	-	66	131	113

Tabla I.2.2.4 EXTENSIONES TERRITORIALES DE LOS REGISTROS DE MARCAS INTERNACIONALES SOLICITADAS EN ESPAÑA POR EXTRANJEROS, SEGUN SU PAIS DE ORIGEN, EN EL PERIODO 1984/2002

PAIS	1984-1995	1996	1997	1998	1999	2000	2001	2002
Kazajstán	2	6	4	1	1	1	1	1
Letonia	-	-	6	2	4	4	6	3
Liechtenstein	785	49	84	62	38	62	48	43
Lituania	-	-	-	5	4	1	2	8
Marruecos	89	19	13	29	28	17	26	24
Mónaco	379	38	28	45	39	24	40	19
Mongolia	3	-	-	-	-	-	-	-
Noruega	-	15	13	45	37	52	79	53
Polonia	70	22	25	48	38	45	70	44
Portugal	435	134	84	143	140	216	178	161
Rep. Democrática Corea	8	-	-	-	-	-	-	-
Reino Unido	-	5	33	88	76	102	141	184
República Checa	236	83	87	61	53	94	111	137
República de Moldova	-	-	-	-	1	2	1	1
Rumanía	164	2	9	12	2	3	3	13
San Marino	32	11	5	6	6	1	2	3
Singapur	-	-	-	-	-	-	24	8
Sudán	-	-	-	-	-	-	-	1
Suecia	-	15	44	56	72	132	106	79
Suiza	16.311	1.643	1.462	1.693	1.333	1.480	1.621	1.311
Túnez	9	-	-	-	-	-	-	-
Turquía	-	-	-	-	-	87	82	154
Ucrania	1	-	1	1	2	2	5	7
Unión Soviética	73	-	-	-	-	-	-	-
Uzbekistán	1	1	-	-	1	-	-	-
Viet Nam	-	-	4	-	1	2	2	3
Yugoslavia	139	1	8	15	1	1	5	24
TOTAL	146.208	13.297	12.916	13.570	10.114	10.970	10.742	9.174

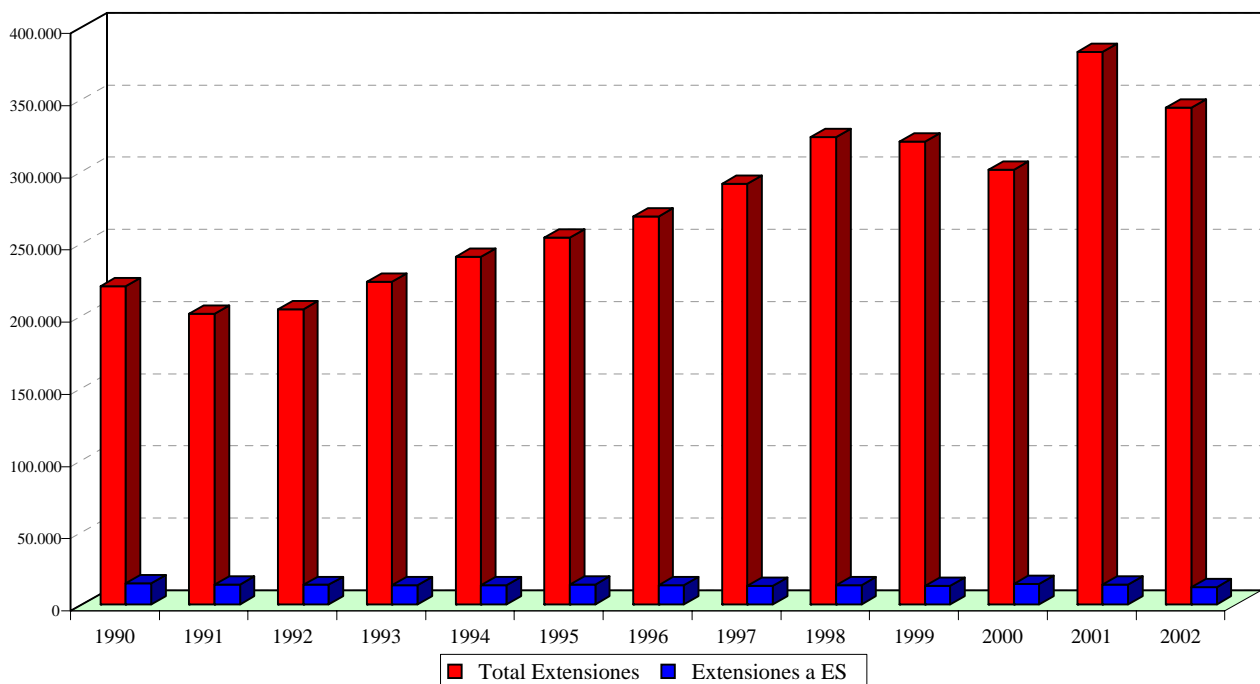
NOTAS:

- Las extensiones del periodo 1984-1985 cubren tanto las realizadas en el momento del registro, como las que se mantienen en el momento de su renovación.
- Las extensiones del periodo 1986-1998 cubren las especificadas anteriormente más las que se realizan en un momento posterior a su registro.
- Las extensiones a partir de 1999 no tienen en cuenta las renovaciones.

**Tabla I.2.2.5 EXTENSIONES DE REGISTROS DE MARCAS INTERNACIONALES EN ESPAÑA
SEGUN EL MOMENTO EN QUE SE EFECTUA LA EXTENSION, EN EL PERIODO 1975/2002**

AÑOS	EXTENSIONES EN EL MOMENTO DEL REGISTRO	EXTENSIONES POSTERIORES AL REGISTRO	EXTENSIONES MANTENIDAS EN LA RENOVACION	TOTAL
1975-1989	90.079	3.806	18.903	112.788
1990	12.062	741	2.185	14.988
1991	11.178	536	2.387	14.101
1992	10.559	533	2.590	13.682
1993	10.815	439	2.115	13.369
1994	10.454	521	2.452	13.427
1995	11.224	594	1.955	13.773
1996	10.352	588	2.357	13.297
1997	9.920	488	2.508	12.916
1998	9.887	473	3.210	13.570
1999	9.681	463	3.087	13.231
2000	10.499	471	3.594	14.564
2001	10.231	511	3.253	13.995
2002	8.624	550	2.949	12.123
TOTAL	225.565	10.714	53.545	289.824

NOTA: Del periodo 1975-1982 no se dispone de los datos de las extensiones realizadas en el momento de la renovación.

Gráfico I.2.2.5



Tabla I.2.2.6 REPARTO DE LOS REGISTROS Y DE LAS RENOVACIONES DE MARCAS INTERNACIONALES CON EFECTOS EN ESPAÑA, POR CLASES DE PRODUCTOS Y SERVICIOS EN 2002

CLASES	REGISTROS Y RENOVACIONES	Δ (+/-) ANUAL
1	532	-27,42%
2	172	-28,93%
3	1.124	-14,85%
4	130	-14,47%
5	1.259	-7,70%
6	422	-16,77%
7	601	-19,22%
8	225	-15,41%
9	1.977	-27,13%
10	459	-12,74%
11	552	-18,22%
12	558	-17,21%
13	39	-27,78%
14	506	-12,31%
15	38	-35,59%
16	1.044	-26,38%
17	271	-21,90%
18	540	-10,30%
19	310	-21,91%
20	448	-17,34%
21	411	-19,73%
22	96	-23,81%
23	63	-13,70%
24	307	-10,50%
25	1.122	-4,83%
26	102	-7,27%
27	96	-17,24%
28	583	-5,20%
29	544	-13,65%
30	708	-11,83%
31	303	-8,73%
32	474	-2,67%
33	381	2,97%
34	202	18,13%
TOTAL MARCAS DE PRODUCTOS	16.599	-16,08%
35	1.237	-34,41%
36	512	-43,67%
37	524	-29,19%
38	715	-51,85%
39	393	-31,17%
40	206	-24,26%
41	955	-32,22%
42	1.470	-43,37%
TOTAL MARCAS DE SERVICIOS	6.012	-39,08%
TOTAL MARCAS PRODUCTOS Y SERVICIOS	22.611	-23,73%

Tabla I.2.3 EVOLUCION ANUAL DE LAS RENOVACIONES DE REGISTROS DE MARCAS INTERNACIONALES REALIZADAS POR ESPAÑOLES FRENTE AL TOTAL DE RENOVACIONES EN EL PERIODO 1966/2002

AÑOS	TOTAL RENOVACIONES	RENOVACIONES ES	% Renovaciones ES / Total
1966 al 1973	16.032	706	4,40%
1.974	3.468	93	2,68%
1975	3.190	89	2,79%
1976	3.002	98	3,26%
1977	3.006	62	2,06%
1978	3.724	86	2,31%
1979	3.913	122	3,12%
1980	4.310	114	2,65%
1981	4.249	203	4,78%
1982	4.464	196	4,39%
1983	4.882	208	4,26%
1984	4.799	212	4,42%
1985	4.735	186	3,93%
1986	8.242	269	3,26%
1987	3.611	111	3,07%
1988	4.538	226	4,98%
1989	4.592	219	4,77%
1990	4.854	195	4,02%
1991	4.832	294	6,08%
1992	5.441	239	4,39%
1993	4.264	181	4,24%
1994	4.583	200	4,36%
1995	3.808	148	3,89%
1996	4.510	156	3,46%
1997	4.874	224	4,60%
1998	5.791	216	3,73%
1999	5.710	243	4,26%
2000	6.869	282	4,11%
2001	6.503	272	4,18%
2002	6.023	271	4,50%
TOTAL	152.819	6.121	4,01%

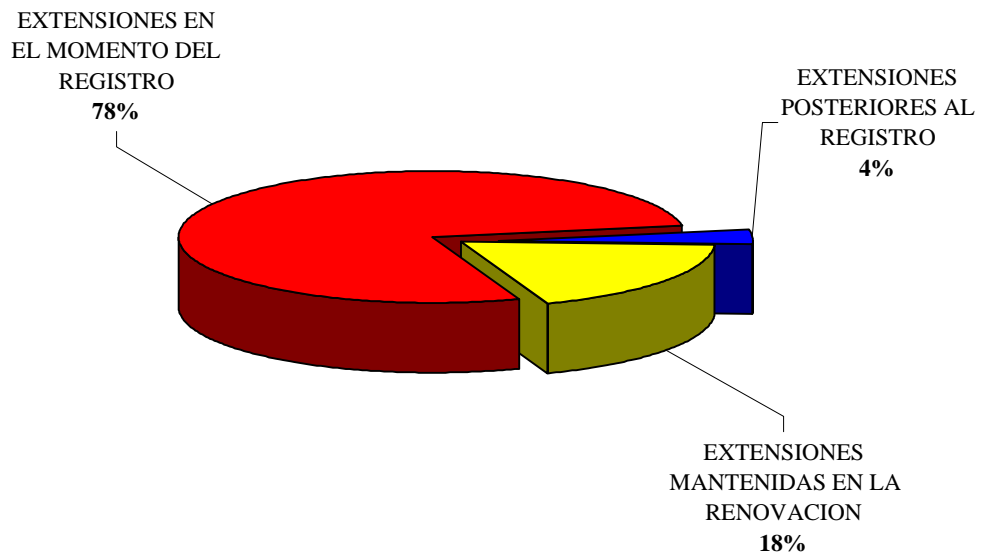
**Tabla I.2.4 DENEGACIONES DE LOS REGISTROS DE MARCAS INTERNACIONALES
EN ESPAÑA, EN EL PERIODO 1893-2002**

AÑOS	DENEGACIONES	△ (+/-) ANUAL
1893-1976 (84 años)	171.665	
1977	3.114	
1978	3.914	25,7%
1979	2.740	-30,0%
1980	2.481	-9,5%
1981	3.209	29,3%
1982	4.189	30,5%
1983	5.461	30,4%
1984	3.753	-31,3%
1985	4.461	18,9%
1986	4.850	8,7%
1987	4.482	-7,6%
1988	5.134	14,5%
1989	7.295	42,1%
1990	7.634	4,6%
1991	6.836	-10,5%
1992	6.455	-5,6%
1993	7.362	14,1%
1994	7.428	0,9%
1995	6.632	-10,7%
1996	6.031	-9,1%
1997	5.342	-11,4%
1998	5.620	5,2%
1999	5.242	-6,7%
2000	5.253	0,2%
2001	5.989	14,0%
2002	5.660	-5,5%
TOTAL	308.232	

Tabla I.2.5 INTERPOSICIONES Y RESOLUCIONES DE RECURSOS, DESDE 1988

AÑOS	INTERPOSICIONES	△ (+/-) ANUAL	RESOLUCIONES	△ (+/-) ANUAL
1988	578		821	
1989	666	15,22%	874	6,46%
1990	772	15,92%	869	-0,57%
1991	703	-8,94%	784	-9,78%
1992	1.198	70,41%	715	-8,80%
1993	1.203	0,42%	1.004	40,42%
1994	2.184	81,55%	1.636	62,95%
1995	2.177	-0,32%	2.206	34,84%
1996	1.118	-48,64%	2.288	3,72%
1997	1.041	-6,89%	1.028	-55,07%
1998	1.106	6,24%	1.105	7,49%
1999	1.330	20,25%	856	-22,53%
2000	1.376	3,46%	1.137	32,83%
2001	1.255	-8,79%	1.177	3,52%
2002	1.006	-19,84%	1.287	9,35%

Gráfico I.2.5

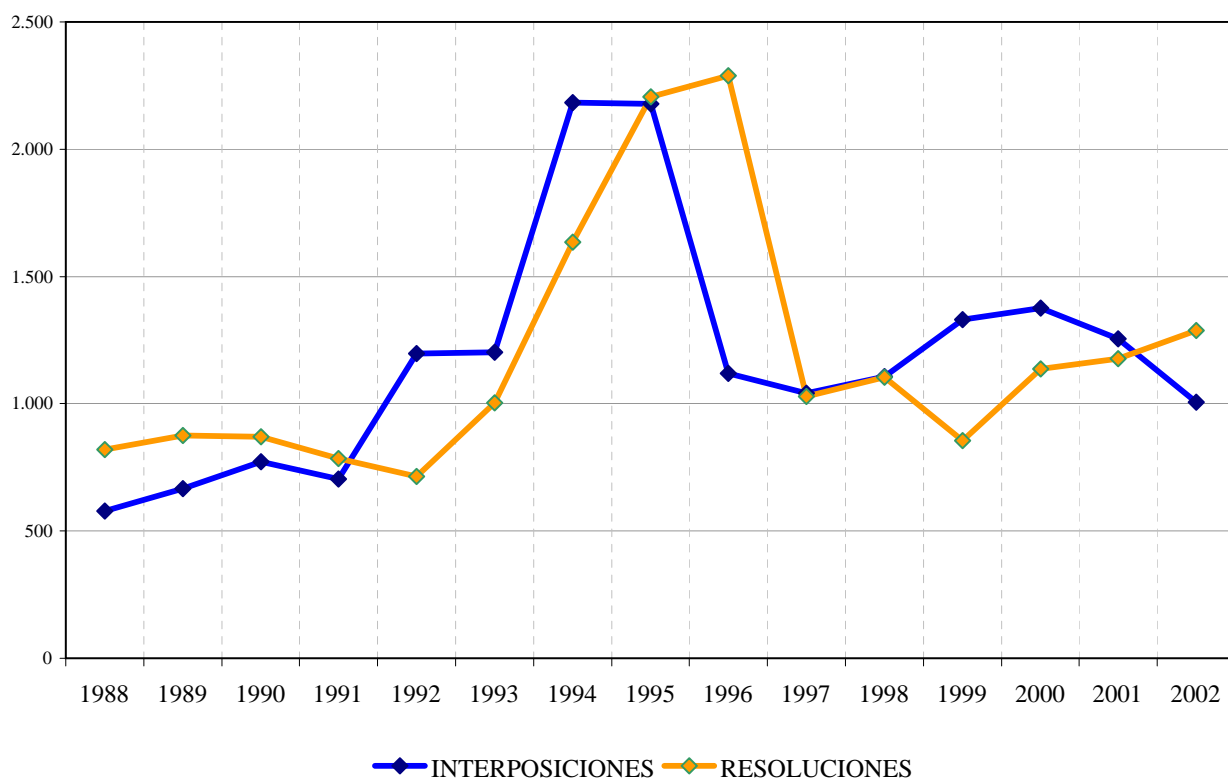

SUMARIO

	Pag.
Tabla II.1	Solicitudes y concesiones 95
	. Gráfico II.1 95
Tabla II.1.1	Solicitudes desde 1989 96
	. Gráfico II.1.1 96
Tabla II.2.1	Solicitudes de Nombres Comerciales por provincia de residencia del primer solicitante..... 97
Tabla II.2.2	Solicitudes de Rótulos de Establecimiento por provincia de residencia del primer solicitante 98
Tabla II.2.3	Solicitudes por Comunidad Autónoma de residencia del primer solicitante 99
Tabla II.2.4	Solicitudes de Nombres Comerciales y Rótulos de Establecimiento por CC.AA., en relación con el nº de habitantes; su actividad marcaría, año 2002 100
	. Gráfico II.2.4.1 100
	. Gráfico II.2.4.2 101
Tabla II.3	Solicitudes y concesiones por países de origen 102
Tabla II.3.1	Solicitudes de Nombres Comerciales y Rótulos de Establecimiento por países de origen en el periodo 1997-2002 102
Tabla II.4.1	Nombres Comerciales y Rótulos de establecimiento en vigor, por CC.AA., y provincias al 31/12/2002 103
	. Gráfico II.4.1.1 105
	. Gráfico II.4.1.2 105
Tabla II.4.2	Nombres Comerciales y Rótulos de establecimiento en vigor, por países de origen al 31/12/2002 106
Tabla II.5.1	Interposiciones y Resoluciones de recursos de nombres comerciales, desde 1988 107
	. Gráfico II.5.1 107
Tabla II.5.2	Interposiciones y Resoluciones de recursos de rótulos de establecimiento, desde 1988 108
	. Gráfico II.5.2 108
Tabla II.6.1	Lista de los mayores solicitantes de Nombres Comerciales 109
Tabla II.6.2	Lista de los mayores solicitantes de Rótulos de Establecimiento 110

Tabla II.1 SOLICITUDES Y CONCESIONES

TOTAL	Nombres Comerciales		Rótulos de Establecimiento	
SOLICITUDES				
5.797	4.940	85%	857	15%
	Residentes 4.923	No Residentes 17	Residentes 855	No Residentes 2
CONCESIONES				
4.768	3.154	66%	1.614	34%
	Residentes 3.153	No Residentes 1	Residentes 1.605	No Residentes 9

Gráfico II.1



Tabla II.1.1 SOLICITUDES DESDE 1989

AÑO	NOMBRES COMERCIALES	△ ANUAL (+/-)	ROTULOS DE ESTABLECIMIENTO	△ ANUAL (+/-)	TOTAL	△ ANUAL (+/-)
1989	5.520	24%	3.458	1%	8.978	14%
1990	5.959	8%	2.905	-16%	8.864	-1%
1991	6.378	7%	2.623	-10%	9.001	2%
1992	5.091	-20%	2.589	-1%	7.680	-15%
1993	3.938	-23%	5.090	97%	9.028	18%
1994	4.046	3%	3.155	-38%	7.201	-20%
1995	4.274	6%	2.877	-9%	7.151	-1%
1996	4.402	3%	2.479	-14%	6.881	-4%
1997	4.471	2%	2.982	20%	7.453	8%
1998	4.493	0,5%	3.396	14%	7.889	6%
1999	4.149	-7,7%	3.248	-4%	7.397	-6%
2000	4.229	1,9%	3.041	-6%	7.270	-2%
2001	4.168	-1,4%	2.339	-23%	6.507	-10%
2002	4.940	18,5%	857	-63%	5.797	-11%

Gráfico II.1.1

Tabla II.2.1

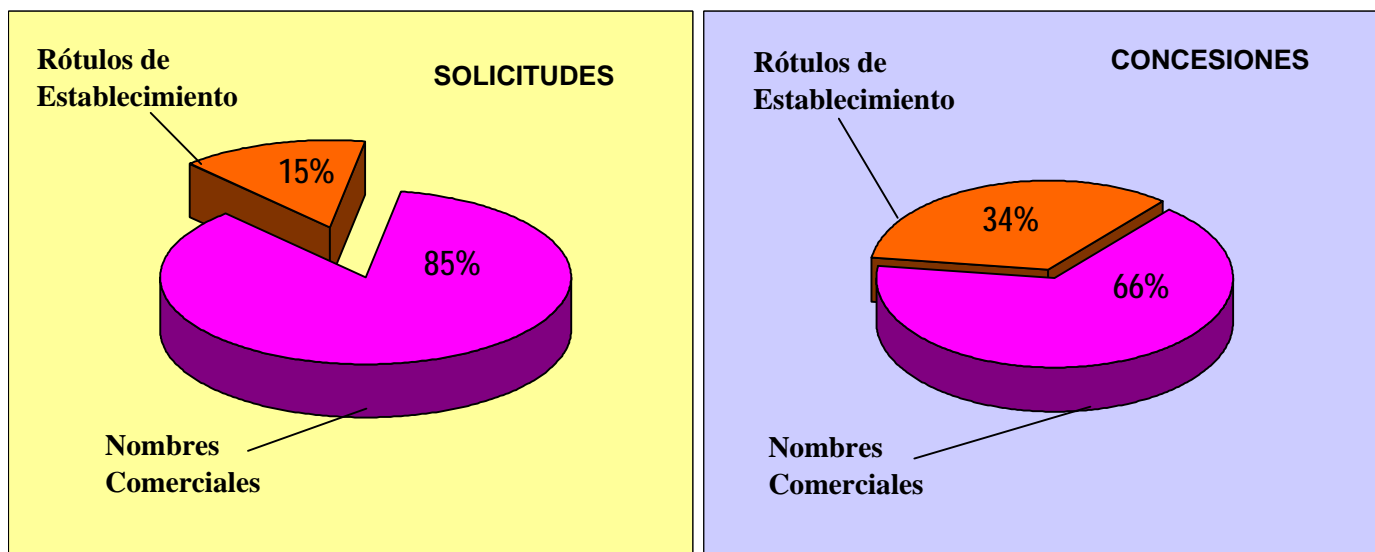
**SOLICITUDES DE NOMBRES COMERCIALES POR
PROVINCIA DE RESIDENCIA DEL PRIMER SOLICITANTE**

PROVINCIAS	SOLICITUDES	DIFERENCIA AÑO ANTERIOR	Δ (+/-) ANUAL	PROVINCIAS	SOLICITUDES	DIFERENCIA AÑO ANTERIOR	Δ (+/-) ANUAL
Álava	64	7	12%	Madrid	960	-16	-2%
Albacete	29	10	53%	Málaga	173	49	40%
Alicante	188	-24	-11%	Murcia	88	27	44%
Almería	41	5	14%	Navarra	73	23	46%
Ávila	7	3	75%	Orense	23	6	35%
Badajoz	39	-3	-7%	Oviedo	90	11	14%
Baleares	171	15	10%	Palencia	10	5	100%
Barcelona	675	139	26%	Palmas, Las	113	11	11%
Burgos	28	1	4%	Pontevedra	82	15	22%
Cáceres	15	-3	-17%	Salamanca	33	-4	-11%
Cádiz	63	-14	-18%	Santander	33	-8	-20%
Castellón	75	36	92%	Segovia	5	-4	-44%
Ciudad Real	31	2	7%	Sevilla	163	43	36%
Córdoba	72	22	44%	Soria	3	-1	-25%
Coruña	88	27	44%	Tarragona	72	10	16%
Cuenca	9	4	80%	Tenerife	94	-19	-17%
Gerona	53	11	26%	Teruel	10	5	100%
Granada	49	4	9%	Toledo	46	11	31%
Guadalajara	12	5	71%	Valencia	339	141	71%
Guipúzcoa	104	20	24%	Valladolid	83	33	66%
Huelva	15	0	0%	Vizcaya	198	69	53%
Huesca	35	18	106%	Zamora	11	-11	-50%
Jaén	36	13	57%	Zaragoza	152	30	25%
León	30	9	43%	Ceuta	2	-1	-33%
Lérida	37	7	23%	Melilla	3	3	100%
Logroño	71	7	11%	No Consta	5	-2	-29%
Lugo	22	12	120%	TOTAL	4.923	759	18%

Tabla II.2.2

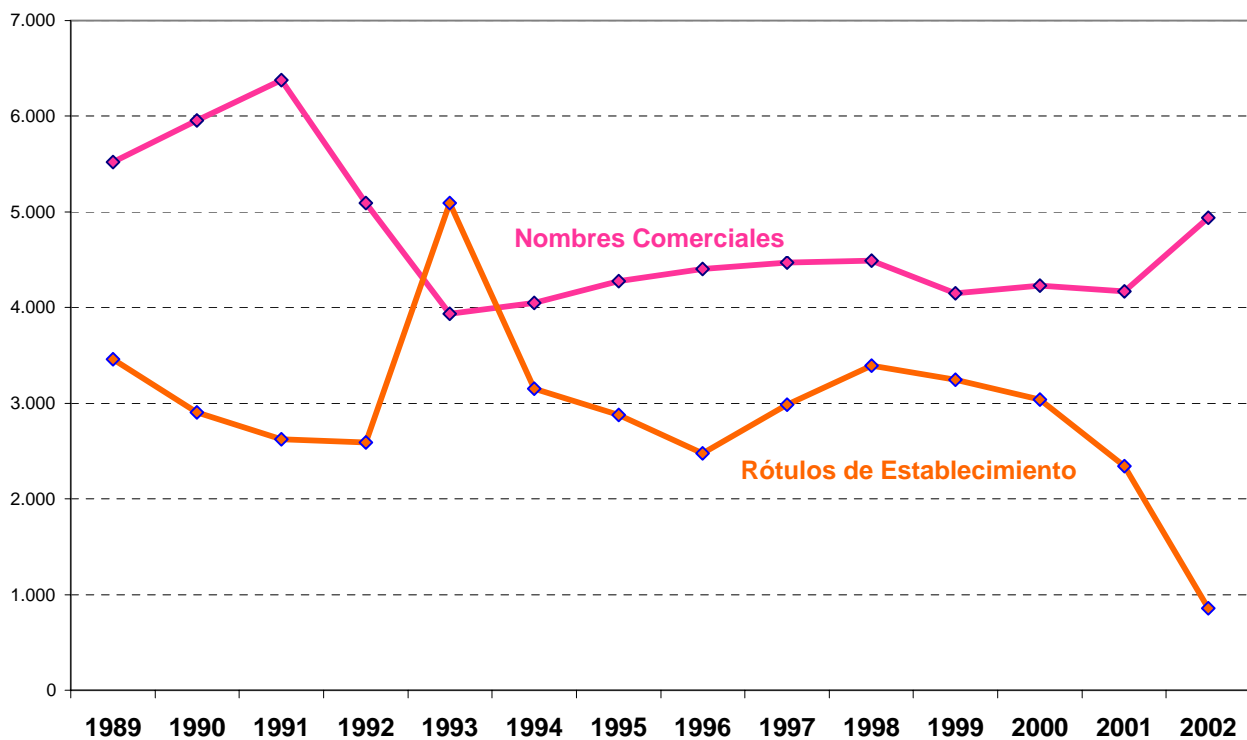
**SOLICITUDES DE ROTULOS DE ESTABLECIMIENTO POR
PROVINCIA DE RESIDENCIA DEL PRIMER SOLICITANTE**

PROVINCIAS	SOLICITUDES	DIFERENCIA AÑO ANTERIOR	Δ (+/-) ANUAL	PROVINCIAS	SOLICITUDES	DIFERENCIA AÑO ANTERIOR	Δ (+/-) ANUAL
Álava	6	-5	-45%	Madrid	118	-228	-66%
Albacete	1	-3	-75%	Málaga	26	-54	-68%
Alicante	21	-41	-66%	Murcia	11	-13	-54%
Almería	4	-8	-67%	Navarra	4	-6	-60%
Ávila	1	-2	-67%	Orense	0	-4	-100%
Badajoz	5	-6	-55%	Oviedo	8	-8	-50%
Baleares	344	-471	-58%	Palencia	4	2	100%
Barcelona	76	-137	-64%	Palmas, Las	39	-52	-57%
Burgos	1	-11	-92%	Pontevedra	2	-13	-87%
Cáceres	1	-2	-67%	Salamanca	5	-5	-50%
Cádiz	4	-16	-80%	Santander	3	-11	-79%
Castellón	3	-12	-80%	Segovia	0	-3	-100%
Ciudad Real	1	-6	-86%	Sevilla	14	-30	-68%
Córdoba	3	-19	-86%	Soria	0	0	100%
Coruña	8	-16	-67%	Tarragona	2	-27	-93%
Cuenca	0	-3	-100%	Tenerife	18	-27	-60%
Gerona	5	-15	-75%	Teruel	0	0	100%
Granada	7	-24	-77%	Toledo	11	1	10%
Guadalajara	1	-5	-83%	Valencia	16	-34	-68%
Guipúzcoa	10	-20	-67%	Valladolid	2	-14	-88%
Huelva	1	-5	100%	Vizcaya	18	-36	-67%
Huesca	23	6	35%	Zamora	1	0	0%
Jaén	4	-3	-43%	Zaragoza	10	-45	-82%
León	3	-9	-75%	Ceuta	0	-1	-100%
Lérida	1	-8	-89%	Melilla	1	0	0%
Logroño	8	-2	-20%	No Consta	0	-21	-100%
Lugo	0	-3	-100%	TOTAL	855	-1.475	-63%

Tabla II.2.3 SOLICITUDES POR COMUNIDAD AUTONOMA DE RESIDENCIA DEL PRIMER SOLICITANTE

COMUNIDADES AUTONOMAS	NOMBRES COMERCIALES	ROTULOS DE ESTABLECIMIENTO	TOTAL 2002	△ (+/-) ANUAL
ANDALUCIA	612	63	675	-5,20%
ARAGON	197	33	230	6,48%
ASTURIAS (PRINCIPADO DE)	90	8	98	3,16%
BALEARES (ISLAS)	171	344	515	-46,96%
CANARIAS	207	57	264	-24,79%
CANTABRIA	33	3	36	-34,55%
CASTILLA-LA MANCHA	127	14	141	12,80%
CASTILLA Y LEON	210	17	227	-4,62%
CATALUÑA	837	84	921	-2,13%
COMUNIDAD VALENCIANA	602	40	642	11,46%
EXTREMADURA	54	6	60	-18,92%
GALICIA	215	10	225	11,94%
MADRID	960	118	1.078	-18,46%
MURCIA (REGION DE)	88	11	99	16,47%
NAVARRA (COMUNIDAD FORAL DE)	73	4	77	28,33%
PAIS VASCO	366	34	400	9,59%
RIOJA (LA)	71	8	79	6,76%
CEUTA Y MELILLA	5	1	6	20,00%
NO CONSTA	5	0	5	-82,14%
TOTAL	4.923	855	5.778	-11,03%

Tabla II.2.4 SOLICITUDES DE NOMBRES COMERCIALES Y ROTULOS DE ESTABLECIMIENTO POR CC.AA., EN RELACION CON EL N° DE HABITANTES; SU ACTIVIDAD MARCARIA, 2002

COMUNIDADES AUTONOMAS	SOLICITUDES			HABITANTES		ACTIVIDAD MARCARIA	
	Número	% Variación Anual	% sobre Total residentes ES	Número	% Habitantes/ Total ES	Ratio solicitudes/ Millón habitantes	desviación sobre la media
ANDALUCIA	675	-5,20%	11,68%	7.478.432	17,87%	90	-35%
ARAGON	230	6,48%	3,98%	1.217.514	2,91%	189	37%
ASTURIAS (PRINCIPADO DE)	98	3,16%	1,70%	1.073.971	2,57%	91	-34%
BALEARES (ISLAS)	515	-46,96%	8,91%	916.968	2,19%	562	307%
CANARIAS	264	-24,79%	4,57%	1.843.755	4,41%	143	4%
CANTABRIA	36	-34,55%	0,62%	542.275	1,30%	66	-52%
CASTILLA-LA MANCHA	141	12,80%	2,44%	1.782.038	4,26%	79	-43%
CASTILLA Y LEON	227	-4,62%	3,93%	2.480.369	5,93%	92	-34%
CATALUÑA	921	-2,13%	15,94%	6.506.440	15,55%	142	2%
COMUNIDAD VALENCIANA	642	11,46%	11,11%	4.326.708	10,34%	148	7%
EXTREMADURA	60	-18,92%	1,04%	1.073.050	2,56%	56	-60%
GALICIA	225	11,94%	3,89%	2.737.370	6,54%	82	-40%
MADRID	1.078	-18,46%	18,66%	5.527.152	13,21%	195	41%
MURCIA (REGION DE)	99	16,47%	1,71%	1.226.993	2,93%	81	-42%
NAVARRA (COMUNIDAD FORAL DE)	77	28,33%	1,33%	569.628	1,36%	135	-2%
PAIS VASCO	400	9,59%	6,92%	2.108.281	5,04%	190	37%
RIOJA (LA)	79	6,76%	1,37%	281.614	0,67%	281	103%
CEUTA Y MELILLA	6	20,00%	0,10%	145.336	0,35%	41	-70%
NO CONSTA	5	-82,14%	0,09%				
TOTAL	5.778	-11,03%	100%	41.837.894	100%		
MEDIA EN ESPAÑA						138	

Gráfico II.2.4.1



Gráfico II.2.4.2 SOLICITUDES DE NOMBRES Y ROTULOS POR CC.AA, 2002



Solicitudes de:

- de 0 a 100
- de 101 a 300
- de 301 a 700
- de 701 a 1.100

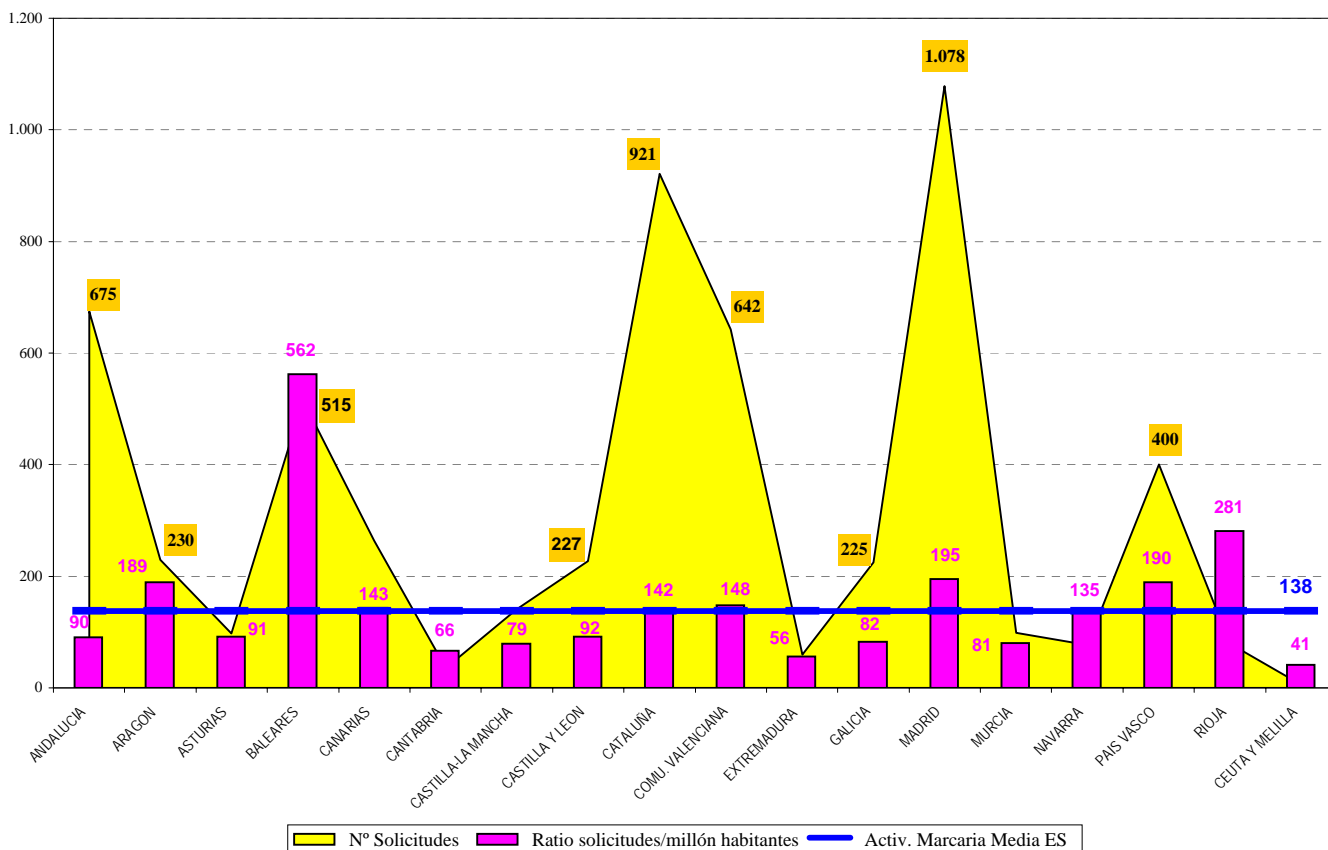
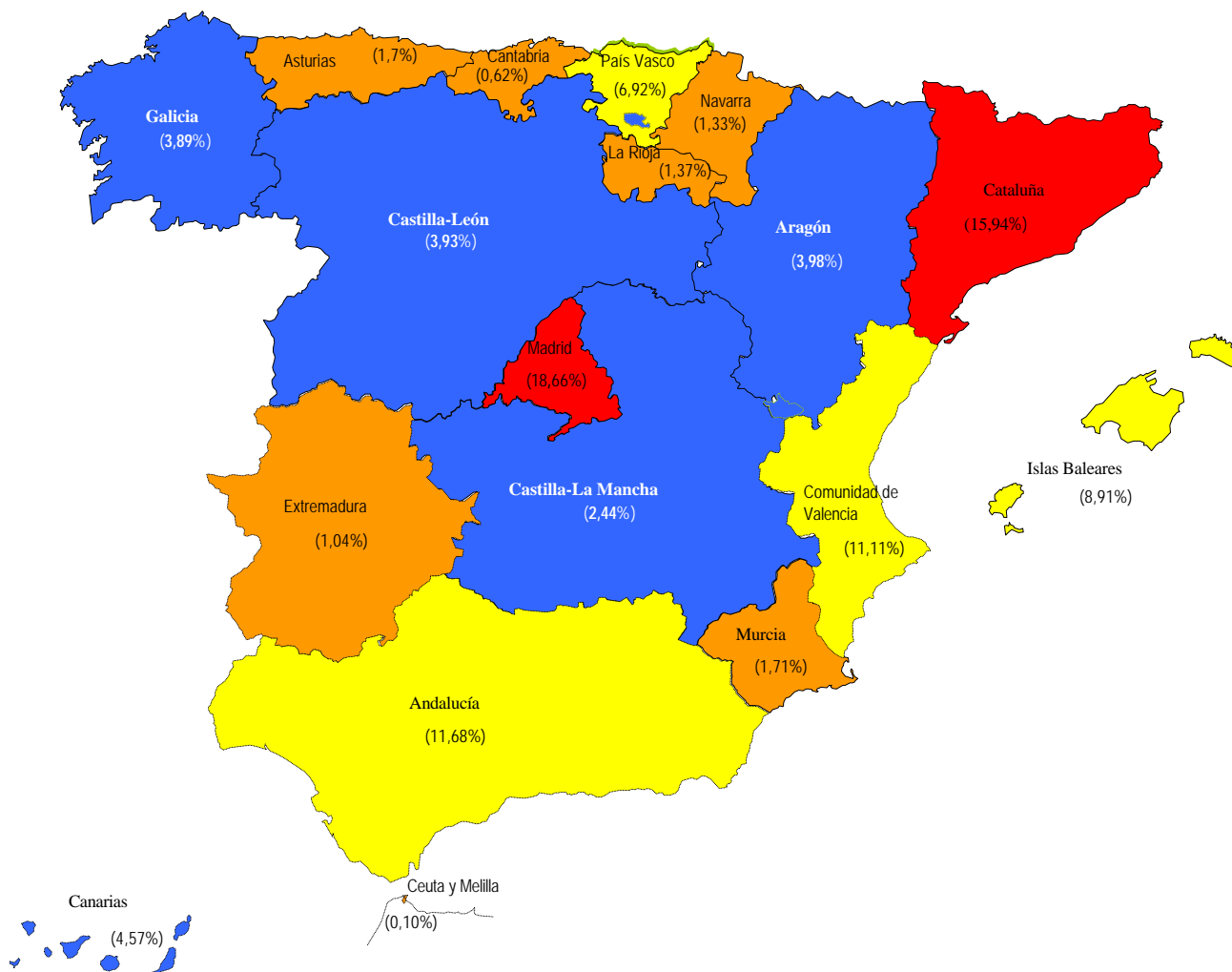
Tabla II.3 SOLICITUDES Y CONCESIONES POR PAIS DE ORIGEN

CODIGO	PAIS DE ORIGEN	SOLICITUDES			CONCESIONES		
		NOMBRES COMERC.	ROTULOS ESTABLEC.	TOTAL	NOMBRES COMERC.	ROTULOS ESTABLEC.	TOTAL
BM	Bermudas	-	-	0	-	1	1
CH	Suiza	2	0	2	-	-	0
DE	Alemania	0	1	1	0	2	2
DO	Rep. Dominicana	1	0	1	-	-	0
ES	España	4.923	855	5.778	3.153	1.605	4.758
FR	Francia	-	-	0	0	1	1
GB	Reino Unido	1	0	1	-	-	0
IS	Islandia	1	0	1	-	-	0
PT	Portugal	1	0	1	0	2	2
SE	Suecia	6	0	6	1	2	3
	Otros	5	1	6	-	1	1
TOTAL		4.940	857	5.797	3.154	1.614	4.768

Tabla II.3.1 SOLICITUDES DE NOMBRES COMERCIALES Y ROTULOS DE ESTABLECIMIENTO POR PAIS DE ORIGEN EN EL PERIODO 1997-2002

Código	País de origen	1997	1998	1999	2000	2001	2002
AD	Andorra	1	0	1	0	1	0
AN	Antillas Holandesas	0	0	0	0	0	0
AR	Argentina	1	0	0	0	0	0
BM	Bermudas	0	0	0	0	1	0
CH	Suiza	1	0	0	0	1	2
CU	Cuba	0	0	0	0	0	0
DE	Alemania	1	0	2	0	1	1
DO	Rep. Dominicana	0	0	0	0	0	1
EE	Estonia	5	0	1	0	0	0
ES	España	7.441	7.884	7.382	7.259	6.494	5.778
FR	Francia	0	0	0	2	2	0
GB	Reino Unido	0	2	1	7	0	1
IS	Islandia	0	0	0	0	0	1
IT	Italia	0	0	1	0	1	0
JP	Japón	1	0	1	0	0	0
LU	Luxemburgo	0	0	2	0	0	0
PT	Portugal	1	2	3	0	1	1
SE	Suecia	0	0	2	0	5	6
US	Estados Unidos	1	1	1	1	0	0
	Otros	0	0	0	1	0	6
TOTAL		6.881	7.453	7.889	7.270	6.507	5.797

**Tabla II.4.1 NOMBRES COMERCIALES Y ROTULOS DE ESTABLECIMIENTO EN VIGOR
POR COMUNIDADES AUTONOMAS Y PROVINCIAS AL 31/12/2002**

COMUNIDADES/PROVINCIAS	NOMBRES COMERCIALES	ROTULOS DE ESTABLECIMIENTO	TOTAL
ANDALUCIA			
Almería	259	159	418
Cádiz	559	348	907
Córdoba	456	235	691
Granada	354	431	785
Huelva	164	93	257
Jaén	166	102	268
Málaga	1.031	1.001	2.032
Sevilla	1.237	709	1.946
TOTAL	4.226	3.078	7.304
ARAGON			
Huesca	124	104	228
Teruel	51	19	70
Zaragoza	1.360	1.191	2.551
TOTAL	1.535	1.314	2.849
ASTURIAS, PRINCIPADO DE			
Asturias	770	520	1.290
TOTAL	770	520	1.290
BALEARES, ISLAS			
Baleares	1.183	8.204	9.387
TOTAL	1.183	8.204	9.387
CANARIAS			
Palmas, Las	918	1.196	2.114
Tenerife	796	738	1.534
TOTAL	1.714	1.934	3.648
CANTABRIA			
Santander	447	329	776
TOTAL	447	329	776
CASTILLA LA MANCHA			
Albacete	196	120	316
Ciudad Real	183	77	260
Cuenca	54	30	84
Guadalajara	74	47	121
Toledo	321	141	462
TOTAL	828	415	1.243
CASTILLA LEON			
Avila	38	52	90
Burgos	245	171	416
León	234	207	441
Palencia	67	48	115
Salamanca	213	157	370
Segovia	57	59	116
Soria	41	17	58
Valladolid	418	299	717
Zamora	85	25	110
TOTAL	1.398	1.035	2.433

**Tabla II.4.1 NOMBRES COMERCIALES Y ROTULOS DE ESTABLECIMIENTO EN VIGOR
POR COMUNIDADES AUTONOMAS Y PROVINCIAS AL 31/12/2002**

COMUNIDADES/PROVINCIAS	NOMBRES COMERCIALES	ROTULOS DE ESTABLECIMIENTO	TOTAL
CATALUÑA			
Barcelona	8.810	5.679	14.489
Gerona	578	459	1.037
Lérida	256	134	390
Tarragona	456	278	734
TOTAL	10.100	6.550	16.650
COMUNIDAD VALENCIANA			
Alicante	1.451	1.003	2.454
Castellón	508	198	706
Valencia	2.645	1.125	3.770
TOTAL	4.604	2.326	6.930
EXTREMADURA			
Badajoz	207	104	311
Cáceres	126	73	199
TOTAL	333	177	510
GALICIA			
Coruña	783	611	1.394
Lugo	129	65	194
Orense	157	102	259
Pontevedra	676	281	957
TOTAL	1.745	1.059	2.804
MADRID, COMUNIDAD DE			
Madrid	11.773	9.080	20.853
TOTAL	11.773	9.080	20.853
MURCIA, REGION DE			
Murcia	737	377	1.114
TOTAL	737	377	1.114
NAVARRA, COMUNIDAD FORAL			
Navarra	633	321	954
TOTAL	633	321	954
PAIS VASCO			
Alava	627	297	924
Guipúzcoa	1.305	822	2.127
Vizcaya	1.875	755	2.630
TOTAL	3.807	1.874	5.681
RIOJA, LA			
Logroño	523	184	707
TOTAL	523	184	707
CEUTA			
	25	37	62
MELILLA			
	14	20	34
TOTAL	39	57	96
NO CONSTA	513	678	1.191
TOTAL PARCIAL	46.908	39.512	86.420
EXTRANJEROS	1.867	4.406	6.273
TOTAL DE TOTALES	48.775	43.918	92.693

Nota: Los registros en vigor cubren las solicitudes y las renovaciones realizadas desde 1979 hasta el 31-12-02

Gráfico II.4.1.1 NOMBRES COMERCIALES EN VIGOR AL 31/12/2002 POR CC.AA.



Gráfico II.4.1.2 ROTULOS ESTABLECIMIENTO EN VIGOR AL 31/12/2002 POR CC.AA.



Tabla II.4.2 NOMBRES COMERCIALES Y ROTULOS DE ESTABLECIMIENTO EN VIGOR, POR PAISES DE ORIGEN AL 31/12/02

CODIGO	PAIS DE ORIGEN	NOMBRES COMERCIALES	ROTULOS DE ESTABLECIMIENTO	TOTAL
AD	Andorra	1	3	4
AN	Antillas Holandesas	0	3	3
AR	Argentina	0	1	1
AU	Australia	1	0	1
BE	Bélgica	0	5	5
BM	Bermudas	0	1	1
CA	Canadá	0	2	2
CH	Suiza	0	16	16
CN	China	0	1	1
CO	Colombia	1	2	3
CU	Cuba	1	0	1
DE	Alemania	5	19	24
ES	España	46.908	39.512	86.420
FR	Francia	4	19	23
GB	Reino Unido	1	22	23
HU	Hungría	0	2	2
IE	Irlanda	0	2	2
IN	India	0	3	3
IR	Irán	0	1	1
IT	Italia	1	12	13
JP	Japón	2	2	4
LI	Liechtenstein	0	1	1
LU	Luxemburgo	0	2	2
NL	Países Bajos	2	6	8
OM	Omán	0	1	1
PA	Panamá	0	1	1
PT	Portugal	2	43	45
SE	Suecia	8	11	19
SG	Singapur	0	1	1
SR	Surinam	0	1	1
US	Estados Unidos	5	28	33
VE	Venezuela	0	1	1
ZZ	Otros	1.833	4.194	6.027
TOTAL		48.775	43.918	92.693

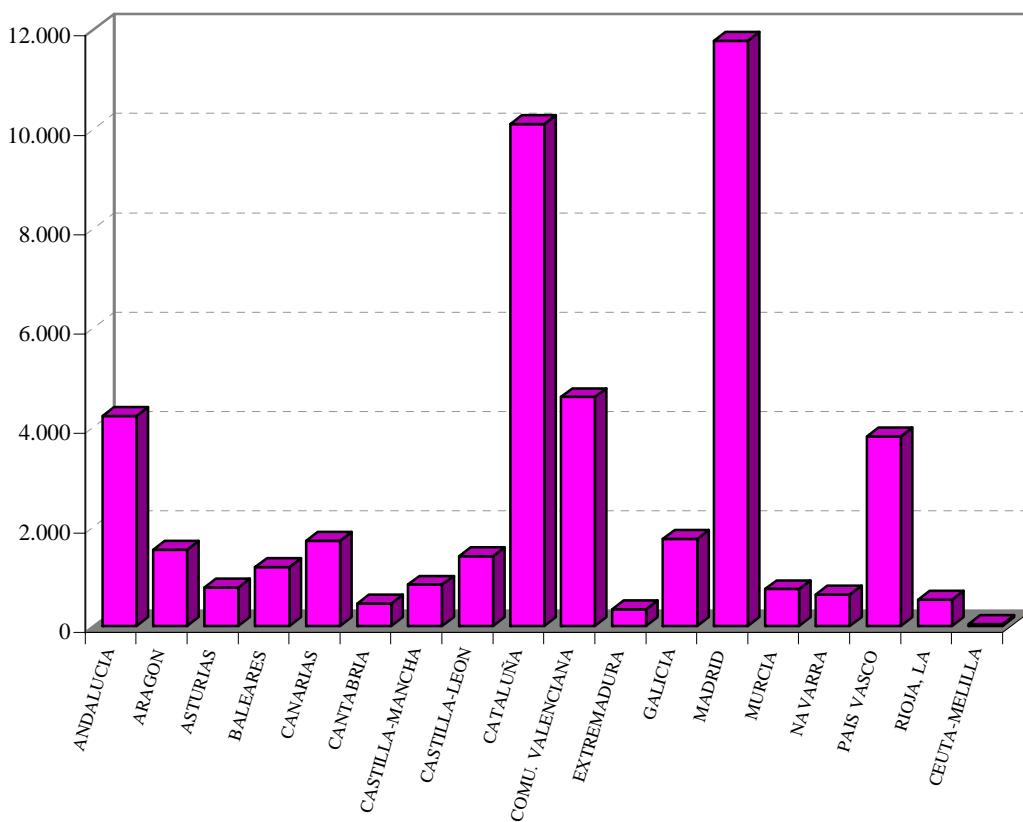
Nota: Los registros en vigor cubren las solicitudes y las renovaciones realizadas desde 1979 hasta el 31-12-02

Tabla II.5.1 INTERPOSICIONES Y RESOLUCIONES DE RECURSOS DE NOMBRES COMERCIALES, DESDE 1988

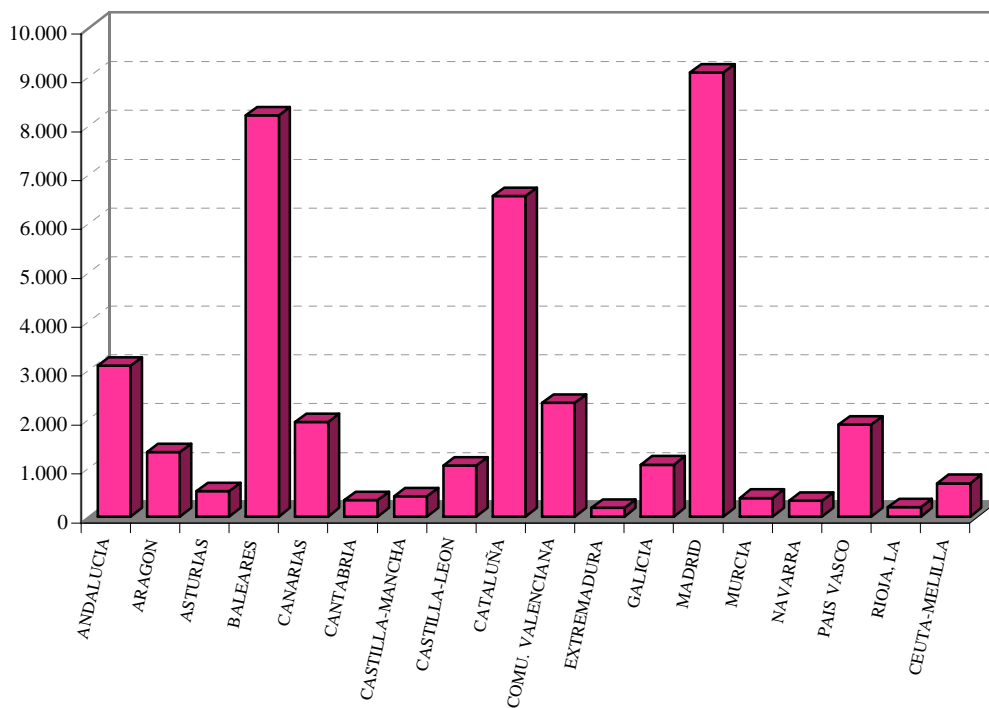
AÑOS	INTERPOSICIONES	Δ (+/-) ANUAL	RESOLUCIONES	Δ (+/-) ANUAL
1988	471		468	
1989	449	-4,7%	533	13,9%
1990	507	12,9%	643	20,6%
1991	414	-18,3%	401	-37,6%
1992	413	-0,2%	279	-30,4%
1993	394	-4,6%	419	50,2%
1994	340	-13,7%	369	-11,9%
1995	1.318	287,6%	1.198	224,7%
1996	1.119	-15,1%	1.271	6,1%
1997	430	-61,6%	659	-48,2%
1998	551	28,1%	365	-44,6%
1999	377	-31,6%	384	5,2%
2000	407	8,0%	427	11,2%
2001	650	59,7%	360	-15,7%
2002	474	-27,1%	691	91,9%

Gráfico II.5.1



Tabla II.5.2 INTERPOSICIONES Y RESOLUCIONES DE RECURSOS DE ROTULOS DE ESTABLECIMIENTO, DESDE 1988

AÑOS	INTERPOSICIONES	△ (+/-) ANUAL	RESOLUCIONES	△ (+/-) ANUAL
1988	184		224	
1989	220	19,6%	288	28,6%
1990	335	52,3%	301	4,5%
1991	149	-55,5%	254	-15,6%
1992	65	-56,4%	42	-83,5%
1993	261	301,5%	144	242,9%
1994	138	-47,1%	228	58,3%
1995	330	139,1%	337	47,8%
1996	570	72,7%	395	17,2%
1997	263	-53,9%	520	31,6%
1998	231	-12,2%	217	-58,3%
1999	221	-4,3%	150	-30,9%
2000	235	6,3%	194	29,3%
2001	321	36,6%	264	36,1%
2002	228	-29,0%	295	11,7%

Gráfico II.5.2

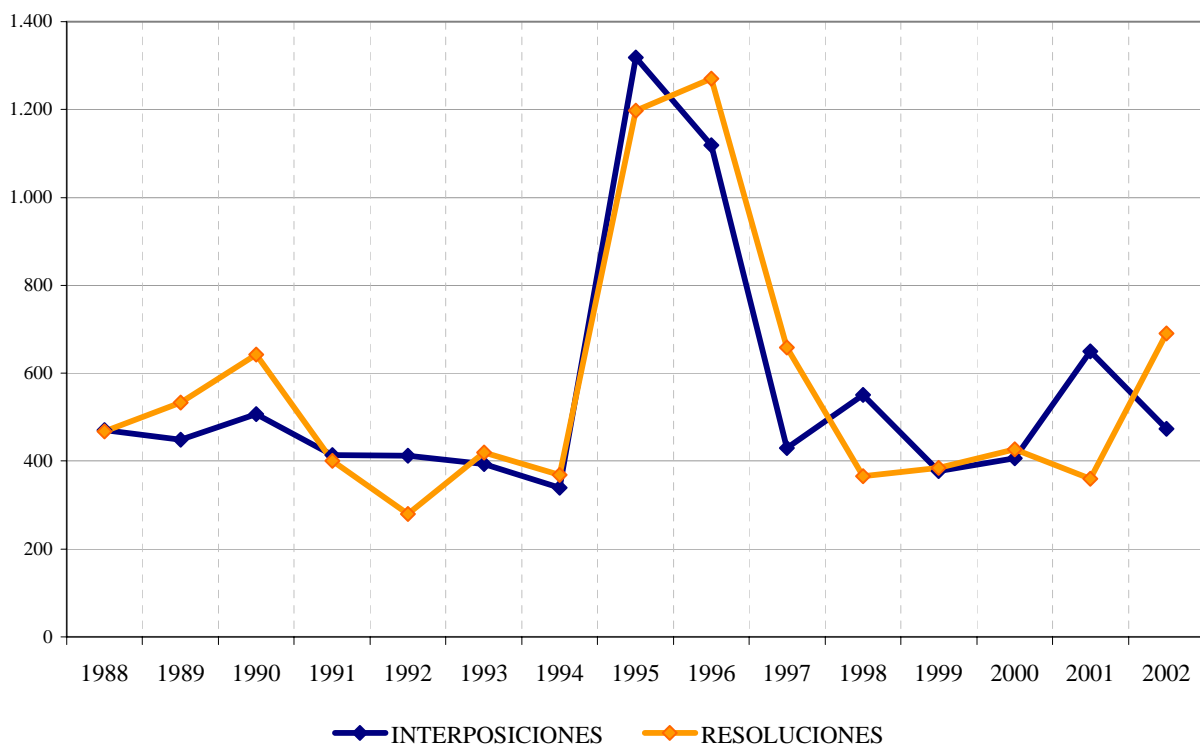

Tabla II.6.1 LISTA DE LOS MAYORES SOLICITANTES DE NOMBRES COMERCIALES, 2002

Nº DE ORDEN	RESIDENTES	Nº DE ORDEN	NO RESIDENTES
1	Romelpe, S.L.	1	Aramar Pesca, S.L.
2	Explotaciones Agropecuarias Torrique, S.L.	2	Conservera Gallega, S.A.
3	Caja de Ahorros y Monte de Piedad de Córdoba	3	Dunavant, S.A.
4	RBG Pelicano 2001, S.L.	4	Exyprom, S.L.
5	Mont, S.A.	5	Galera Escobedo, María Pilar
6	Almacenes de Ferretería el Timbre, S.A.	6	Isfield Magnusson, Magnus
7	Goddy Hoteles, S.L.	7	López Morales, José Manuel
8	La Sociedad General Inmobiliaria de España, S.A.	8	Niltria, S.L.
9	Ahora Consulting, S.L.	9	Nutmark-Gestao de Direitos de Propiedade Intelectual, I.D.A
10	Amper, S.A.	10	Select Appointments (Holdings), LTD
11	Catalana de Diagnostic i Cirugía, S.L.	11	Universidad Iberoamericana (Unibe)
12	Cofares, Sociedad Cooperativa Farmacéutica Española	12	Vivercitrus 2000 S.L.
13	Cuadrado, S.A.		
14	Eurofoto, S.L.		
15	Eurotrade Investments		
16	Four Seasons Homes, S.L.		
17	Four Seasons Management Services, S.L.		
18	Lazarillo de Tormes, S.L.		
19	Saitec, S.A.		
20	Transportes J. Carrión, S.A.		
21	V. & R. Kay, S.L.		
22	Viajes Primera Línea, S.A.		
23	Asociación Teléfono de la Esperanza de Burgos, Teleacogida		
24	Azeta Congresos, S.L.		
25	Azkaran, S.L.		
26	Biribis 98, S.L.		
27	Bodega Cooperativa San Pedro Apostol		
28	Bodegas Palacios Remondo, S.A.		
29	Cañamero González, José Luis		
30	Cerámica Ensamblada, S.A.		
31	Cocope S. Coop.		
32	Dielectro Manchego, S.A.		
33	Editorial Leoncio Rodríguez, S.A.		
34	Gallega de Distribuidores de Alimentación, S.A.		
35	García Díez, José Luis		
36	Grutinet, S.L.		
37	Ima Ibérica Seguros y Reaseguros, S.A.		
38	Klysssek, Birgit		
39	Lascony, S.A.		
40	Legalia Compañía de Servicios Jurídicos, S.L.		
41	Mci Leisure Andalucía, S.L.		
42	Med Playa Management, S.L.		
43	Mendizábal García, Abene		
44	Monte de Piedad y Caja General de Ahorros de Badajoz		
45	Pascual Torres, Francisco Félix		
46	Pérez-Tormo Martínez-Cabot, César		
47	Sociedad Cooperativa del Campo Limitada San Juan Bautista		
48	Sociedad de Centros Comerciales de España, S.a.		
49	Solar de Ayala, S.L.		
50	Torrent Wittek, Agustín		

Tabla II.6.2 LISTA DE LOS MAYORES SOLICITANTES DE ROTULOS DE ESTABLECIMIENTO, 2002

Nº DE ORDEN	RESIDENTES	Nº DE ORDEN	NO RESIDENTES
1	Fira Internacional de Barcelona	1	Ideal Home Furniture, LTD
2	Explotaciones Agropecuarias Torrique, S.L.		
3	Hotelera de Yaiza, S.L.		
4	Corporación H10 Hotels, S.L.		
5	Albia Gestión de Servicios, S.L.		
6	Asociación Clínica Unión Dental Europea, S.L.		
7	Delgado Solano, Fernando		
8	Hotel Occidental Salou, S.L.		
9	Martínez Martínez, Soledad		
10	Pompas Fúnebres del Carmen, S.L.		
11	S'Algar Hotels, S.A.		
12	Sociedad de Centros Comerciales de España, S.A.		
13	Villegas García, Manuel		
14	Albisu Oria, Jon		
15	Antomar Explotaciones Hosteleras, S.L.		
16	Arrieta Hermanos, S.A.		
17	Ars Pasta Italicum, S.L.		
18	Bodegas Torrique, S.L.		
19	Caixa Holding S.A.		
20	Cañadas Alcolado, Luis		
21	Deportes Halcón, S.A.		
22	Es Fabiol, S.L.		
23	Grupo Empresas Alonso Mari, S.A.		
24	Gudiel Martín, María Angeles		
25	Hotel Los Monteros, S.L.		
26	La Sociedad General Inmobiliaria de España, S.A.		
27	Lapesa Cuesta, Olga		
28	Lemforder International Ibérica, S.L.		
29	Marrero Jaimez, Santiago		
30	Navarro García, José		
31	Pilar 14-16, Sociedad Limitada		
32	Pintxolandia, S.L.		
33	Punttapies, S.L.		
34	Rodríguez Simancas, José Antonio		
35	Romántica Pizza-Express, S.L.		
36	Santandreu García, Juan		
37	Seminario Explotación, S.L.		
38	Supermercado Herdisa, S.L.		
39	Viteri Ortiz de Zarate, José María		
40	Pérez y Corral, CB Comuneros		
41	Viajes Citerea, S.L.		
42	47.11 CB		
43	A.G.G. Moda, S.L.		
44	Abdallah Rezk, Jean Pierre		
45	Abecia Márquez, Romana		
46	Afinsa, Bienes Tangibles, S.A.		
47	AG Tecnoweb, S.L.		
48	Aglo 53, S.L.		
49	Agricultores del Sur, S.A.		
50	Aguilar García, Honorio		

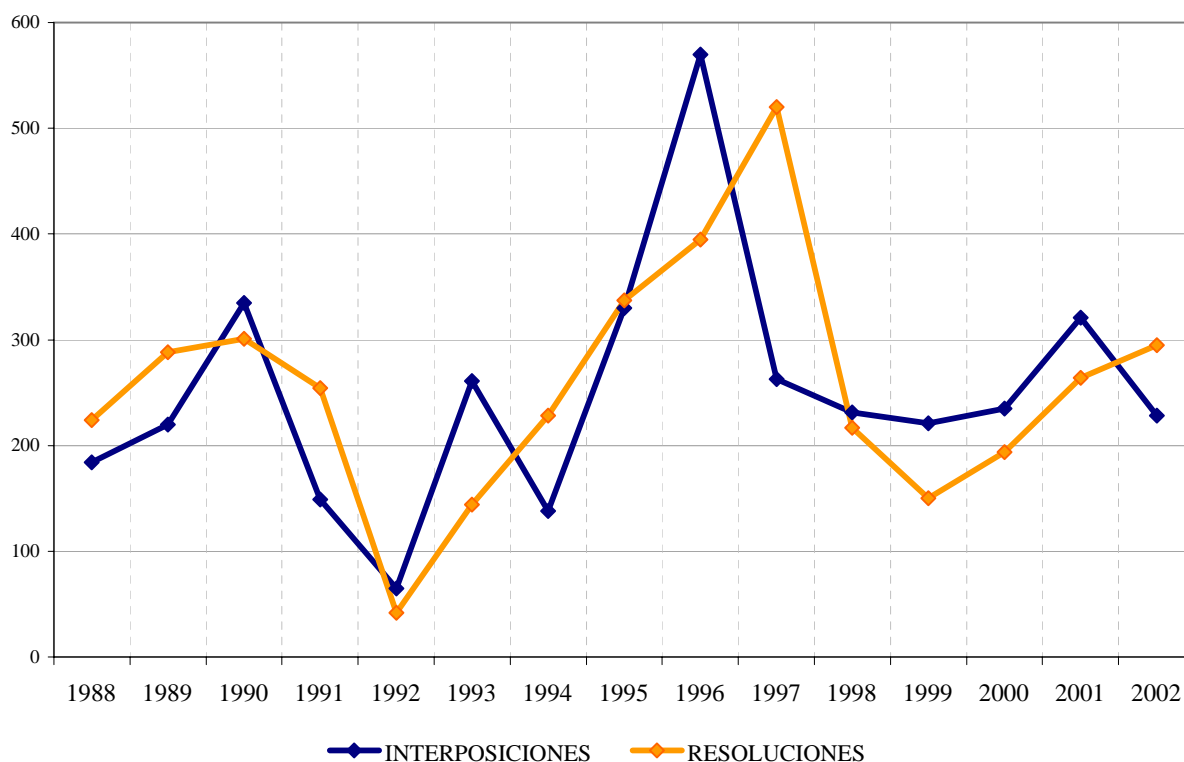
SUMARIO

	Pag.
Tabla III.1	Solicitudes y concesiones 113
	. Gráfico III.1 113
Tabla III.2.1	Solicitudes de Modelos Industriales por provincia de residencia del primer solicitante..... 114
Tabla III.2.2	Solicitudes de Dibujos Industriales por provincia de residencia del primer solicitante 115
Tabla III.2.3	Solicitudes por Comunidad Autónoma de residencia del primer solicitante 116
Tabla III.2.4	Solicitudes de Modelos y Dibujos Industriales por CC.AA., en relación con el nº de habitantes; su actividad de diseño, año 2002 117
	. Gráfico III.2.4.1 117
	. Gráfico III.2.4.2 118
Tabla III.3.1	Solicitudes de Modelos y Dibujos Industriales por país de origen 119
	. Gráfico III.3.1 120
Tabla III.3.2	Concesiones de Modelos y Dibujos Industriales por país de origen 121
Tabla III.4.1	Solicitudes Publicadas de Modelos Industriales por la Clasificación internacional de Locarno y CC.AA. 122
Tabla III.4.2	Solicitudes Publicadas de Dibujos Industriales por la Clasificación internacional de Locarno y CC.AA. 132
Tabla III.5.1	Concesiones Publicadas de Modelos Industriales por la Clasificación internacional de Locarno y CC.AA. 138
Tabla III.5.2	Concesiones Publicadas de Dibujos Industriales por la Clasificación internacional de Locarno y CC.AA. 148
Tabla III.6.1	Solicitudes Publicadas de Modelos Industriales por la Clasificación internacional de Locarno y país de origen 154
	. Gráfico III.6.1 162
Tabla III.6.2	Solicitudes Publicadas de Dibujos Industriales por la Clasificación internacional de Locarno y país de origen 159
	. Gráfico III.6.2 162
Tabla III.7.1	Concesiones de Modelos Industriales por la Clasificación internacional de Locarno y país de origen 163
Tabla III.7.2	Concesiones de Dibujos Industriales por la Clasificación internacional de Locarno y país de origen 168

SUMARIO

	Pag.
Tabla III.8.1 Modelos y Dibujos Industriales en vigor, por CC.AA., y provincias al 31/12/2002	171
. Gráfico III.8.1.1	174
. Gráfico III.8.1.2	174
Tabla III.8.2 Modelos y Dibujos Industriales en vigor, por país de origen al 31/12/2002	175
Tabla III.8.3 Modelos Industriales en vigor por la clasificación internacional de Locarno y país de origen, al 31/12/2002	177
Tabla III.8.4 Dibujos Industriales en vigor por la clasificación internacional de Locarno y país de origen, al 31/12/2002	191
Tabla III.8.5 Variantes, solicitadas y concedidas, de Modelos Industriales en vigor por la clasificación internacional de Locarno y país de origen, al 31/12/2002	195
Tabla III.8.6 Variantes, solicitadas y concedidas, de Dibujos Industriales en vigor por la clasificación internacional de Locarno y país de origen, al 31/12/2002	201
Tabla III.9.1 Interposiciones y Resoluciones de recursos de Modelos Industriales, desde 1988	207
. Gráfico III.9.1	207
Tabla III.9.2 Interposiciones y Resoluciones de recursos de Dibujos Industriales, desde 1988	208
. Gráfico III.9.2	208
Tabla III.10 Solicitudes de Modelos y Dibujos Industriales presentadas y Modelos y Dibujos Industriales concedidos por/a españoles en el extranjero	209
. Gráfico III.10	210
Tabla III.11.1 Ranking internacional de solicitudes	211
. Gráfico III.11.1	211
Tabla III.11.2 Ranking internacional de concesiones	212
. Gráfico III.11.2	212
Tabla III.12.1 Ranking internacional de solicitudes en el periodo 1998-2002	213
Tabla III.12.2 Ranking internacional de concesiones en el periodo 1998-2002	213
Tabla III.13.1 Lista de los mayores solicitantes de Modelos Industriales	214
Tabla III.13.2 Lista de los mayores solicitantes de Dibujos Industriales	215

Tabla III.1 SOLICITUDES Y CONCESIONES

TOTAL	Modelos Industriales		Dibujos Industriales	
SOLICITUDES				
3.472	2.793	80%	679	20%
	Residentes	No Residentes	Residentes	No Residentes
	1.817	976	644	35
CONCESIONES				
3.327	2.683	81%	644	19%
	Residentes	No Residentes	Residentes	No Residentes
	1.665	1.018	607	37

Gráfico III.1



Tabla III.2.1

**SOLICITUDES DE MODELOS INDUSTRIALES POR
PROVINCIA DE RESIDENCIA DEL PRIMER SOLICITANTE**

Provincias	Solicitudes	Δ (+/-) Anual	Provincias	Solicitudes	Δ (+/-) Anual
Álava	18	6%	Madrid	246	-2%
Albacete	16	-24%	Málaga	28	-28%
Alicante	192	-1%	Murcia	107	3%
Almería	4	-60%	Navarra	40	60%
Ávila	2	100%	Orense	7	40%
Badajoz	0	-100%	Oviedo	18	80%
Baleares	35	46%	Palencia	3	50%
Barcelona	358	-7%	Palmas, Las	16	-6%
Burgos	4	-50%	Pontevedra	23	35%
Cáceres	1	-83%	Salamanca	5	-17%
Cádiz	1	-83%	Santander	11	-15%
Castellón	28	33%	Segovia	3	100%
Ciudad Real	5	-17%	Sevilla	42	91%
Córdoba	15	-40%	Soria	20	300%
Coruña	18	38%	Tarragona	20	54%
Cuenca	6	200%	Tenerife	12	-20%
Gerona	36	50%	Teruel	2	100%
Granada	20	18%	Toledo	13	-32%
Guadalajara	0	-100%	Valencia	234	-9%
Guipúzcoa	38	-14%	Valladolid	17	113%
Huelva	2	100%	Vizcaya	50	117%
Huesca	2	100%	Zamora	5	150%
Jaén	5	25%	Zaragoza	34	-21%
León	5	400%	Ceuta	0	-
Lérida	7	40%	Melilla	0	-
Logroño	34	10%	No Consta	9	-89%
Lugo	0	-100%	TOTAL	1.817	-2,3%

Tabla III.2.2

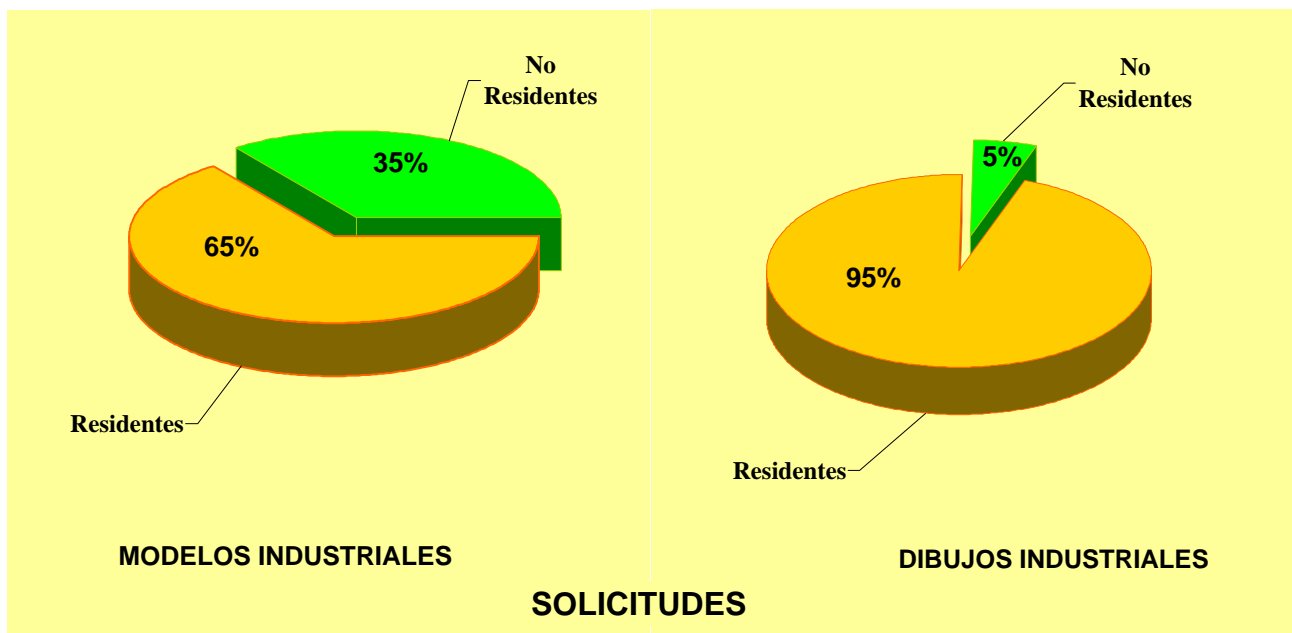
**SOLICITUDES DE DIBUJOS INDUSTRIALES POR
PROVINCIA DE RESIDENCIA DEL PRIMER SOLICITANTE**

PROVINCIAS	SOLICITUDES	Δ (+/-) ANUAL	PROVINCIAS	SOLICITUDES	Δ (+/-) ANUAL
Álava	6	-33%	Madrid	95	-45%
Albacete	2	100%	Málaga	13	-35%
Alicante	59	-22%	Murcia	19	-10%
Almería	6	100%	Navarra	11	120%
Ávila	2	100%	Orense	6	20%
Badajoz	3	200%	Oviedo	11	-8%
Baleares	32	60%	Palencia	1	0%
Barcelona	88	-21%	Palmas, Las	32	33%
Burgos	2	-33%	Pontevedra	9	-25%
Cáceres	2	0%	Salamanca	5	-17%
Cádiz	10	43%	Santander	3	-40%
Castellón	13	86%	Segovia	1	100%
Ciudad Real	3	50%	Sevilla	20	150%
Córdoba	5	-44%	Soria	0	-
Coruña	13	117%	Tarragona	2	-82%
Cuenca	0	-	Tenerife	9	-10%
Gerona	33	32%	Teruel	3	200%
Granada	12	-43%	Toledo	5	-29%
Guadalajara	1	100%	Valencia	54	-4%
Guipúzcoa	3	-40%	Valladolid	2	-50%
Huelva	0	-100%	Vizcaya	7	-36%
Huesca	3	0%	Zamora	0	-100%
Jaén	5	150%	Zaragoza	15	-6%
León	4	33%	Ceuta	0	-
Lérida	0	-100%	Melilla	0	-
Logroño	9	125%	No Consta	3	-89%
Lugo	2	-50%	TOTAL	644	-16,3%

Tabla III.2.3 SOLICITUDES POR COMUNIDAD AUTONOMA DE RESIDENCIA DEL PRIMER SOLICITANTE

COMUNIDADES AUTONOMAS	MODELOS INDUSTRIALES	DIBUJOS INDUSTRIALES	TOTAL	Δ (+/-) ANUAL
ANDALUCIA	117	71	188	-5,5%
ARAGON	38	21	59	-7,8%
ASTURIAS (PRINCIPADO DE)	18	11	29	31,8%
BALEARES (ISLAS)	35	32	67	52,3%
CANARIAS	28	41	69	4,5%
CANTABRIA	11	3	14	-22,2%
CASTILLA-LA MANCHA	40	11	51	-15,0%
CASTILLA Y LEON	64	17	81	50,0%
CATALUÑA	421	123	544	-5,9%
COMUNIDAD VALENCIANA	454	126	580	-5,2%
EXTREMADURA	1	5	6	-53,8%
GALICIA	48	30	78	18,2%
MADRID	246	95	341	-19,8%
MURCIA (REGION DE)	107	19	126	0,8%
NAVARRA (COMUNIDAD FORAL DE)	40	11	51	70,0%
PAIS VASCO	106	16	122	11,9%
RIOJA (LA)	34	9	43	22,9%
CEUTA Y MELILLA	0	0	0	-
NO CONSTA	9	3	12	-88,9%
TOTAL	1.817	644	2.461	-6,4%

Tabla III.2.4 SOLICITUDES DE MODELOS Y DIBUJOS INDUSTRIALES POR CCAA. EN RELACION CON EL N° DE HABITANTES; SU ACTIVIDAD DE DISEÑO, AÑO 2002

COMUNIDADES AUTONOMAS	SOLICITUDES			HABITANTES		ACTIVIDAD DE DISEÑO	
	Número	% Variación Anual	% sobre Total residentes ES	Número	% Habitantes/ Total ES	Ratio solicitudes/ Millón habitantes	desviación sobre la media
ANDALUCIA	188	-5,53%	7,64%	7.478.432	17,87%	25	-57%
ARAGON	59	-7,81%	2,40%	1.217.514	2,91%	48	-18%
ASTURIAS (PRINCIPADO DE)	29	31,82%	1,18%	1.073.971	2,57%	27	-54%
BALEARES (ISLAS)	67	52,27%	2,72%	916.968	2,19%	73	24%
CANARIAS	69	4,55%	2,80%	1.843.755	4,41%	37	-36%
CANTABRIA	14	-22,22%	0,57%	542.275	1,30%	26	-56%
CASTILLA-LA MANCHA	51	-15%	2,07%	1.782.038	4,26%	29	-51%
CASTILLA Y LEON	81	50%	3,29%	2.480.369	5,93%	33	-44%
CATALUÑA	544	-5,88%	22,10%	6.506.440	15,55%	84	42%
COMUNIDAD VALENCIANA	580	-5,23%	23,57%	4.326.708	10,34%	134	128%
EXTREMADURA	6	-53,85%	0,24%	1.073.050	2,56%	6	-90%
GALICIA	78	18,18%	3,17%	2.737.370	6,54%	28	-52%
MADRID	341	-19,76%	13,86%	5.527.152	13,21%	62	5%
MURCIA (REGION DE)	126	0,80%	5,12%	1.226.993	2,93%	103	75%
NAVARRA (COMUNIDAD FORAL DE)	51	70%	2,07%	569.628	1,36%	90	52%
PAIS VASCO	122	11,93%	4,96%	2.108.281	5,04%	58	-2%
RIOJA (LA)	43	22,86%	1,75%	281.614	0,67%	153	160%
CEUTA Y MELILLA	0	0%	0%	145.336	0,35%	0	-100%
NO CONSTA	12	-88,89%	0,49%				
TOTAL	2.461	-6,35%	100%	41.837.894	100%		
MEDIA EN ESPAÑA						59	

Gráfico III.2.4.1



Gráfico III.2.4.2 SOLICITUDES DE MODELOS Y DIBUJOS IND. POR CC.AA.



Solicitudes de:

- de 0 a 50
- de 51 a 100
- de 101 a 300
- de 301 a 700

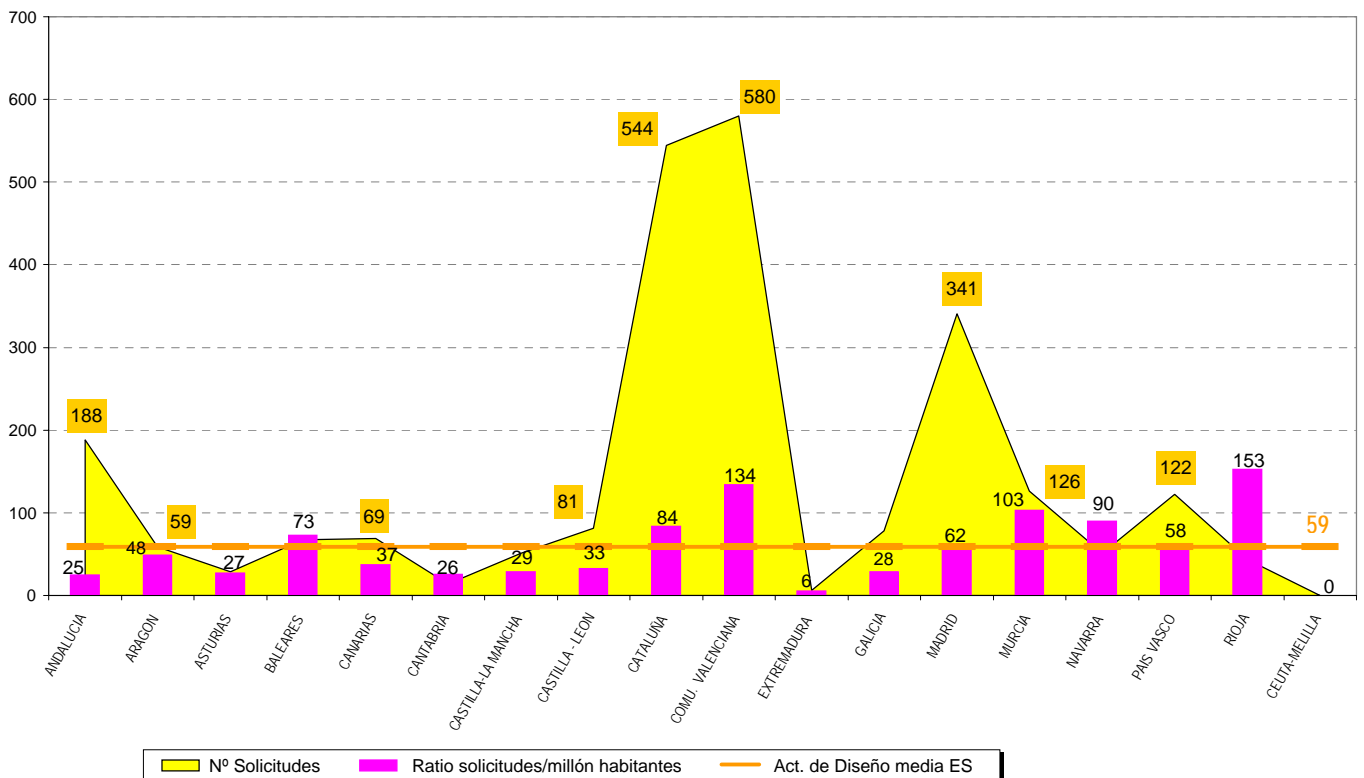
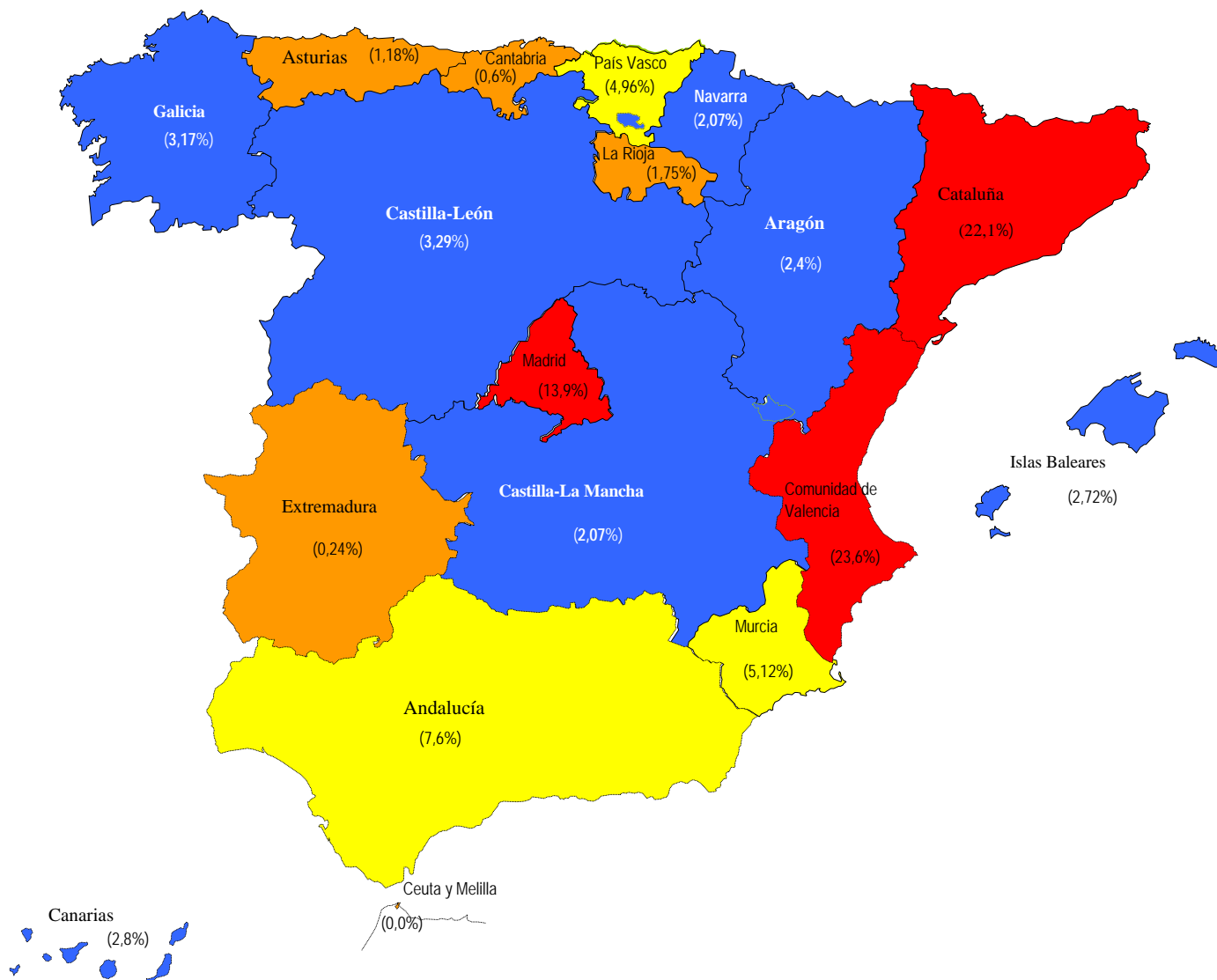
Tabla III.3.1 SOLICITUDES DE MODELOS Y DIBUJOS INDUSTRIALES POR PAIS DE ORIGEN

Código	Países de origen	Modelos Industriales	Dibujos Industriales	Total	Δ (+/-) Anual
AD	Andorra	0	0	0	-100%
AN	Antillas Holandesas	0	0	0	-100%
AO	Angola	1	0	1	100%
AR	Argentina	2	0	2	100%
AT	Austria	3	0	3	-63%
AU	Australia	18	0	18	64%
BB	Barbados	0	0	0	-100%
BE	Bélgica	22	1	23	-21%
BG	Bulgaria	1	0	1	100%
BO	Bolivia	0	0	0	-100%
BR	Brasil	4	0	4	-33%
BS	Bahamas	0	0	0	-100%
BX	Benelux	0	0	0	-100%
BZ	Belice	1	0	1	0%
CA	Canadá	7	0	7	-46%
CH	Suiza	26	1	27	59%
CN	China	6	0	6	-60%
CS	Checoslovaquia	0	0	0	-100%
CY	Chipre	2	0	2	100%
CZ	República Checa	1	0	1	100%
DE	Alemania	13	1	14	-13%
DK	Dinamarca	11	0	11	-35%
ES	España	1.817	644	2.461	-6%
FI	Finlandia	5	0	5	-17%
FR	Francia	5	0	5	-67%
GB	Reino Unido	83	3	86	23%
HK	Hong Kong	3	0	3	0%
IE	Irlanda	6	0	6	500%
IL	Israel	4	0	4	-56%
IT	Italia	134	6	140	3%
JP	Japón	126	0	126	6%
KP	Rep. Pop. Dec. Corea	1	0	1	0%
KR	Rep. de Corea	16	0	16	60%
LI	Liechtenstein	0	0	0	-100%
LU	Luxemburgo	3	0	3	50%
MX	Méjico	5	0	5	100%
NL	Países Bajos	83	0	83	-5%
NO	Noruega	7	0	7	17%
NZ	Nueva Zelanda	1	0	1	0%
PA	Panamá	1	0	1	100%
PO	Polonia	2	0	2	100%
PT	Portugal	18	2	20	54%
RU	Federación de Rusia	1	0	1	100%
SA	Arabia Saudita	0	1	1	0%
SE	Suecia	23	0	23	-28%
SG	Singapur	2	0	2	0%
SI	Eslovenia	1	0	1	100%
SK	Eslovaquia	1	0	1	100%
SZ	Swazilandia	2	0	2	-71%
TH	Tailandia	0	0	0	-100%
TR	Turquía	0	0	0	-100%
TW	Taiwan	40	4	44	38%
US	Estados Unidos	280	16	296	-8%
UY	Uruguay	0	0	0	-100%
VE	Venezuela	0	0	0	-100%
VG	Islas Vírgenes	1	0	1	-50%
ZA	Sudáfrica	1	0	1	0%
	Otros	3	0	3	200%
TOTAL		2.793	679	3.472	-5,2%

Gráfico III.3.1 SOLICITUDES POR PAIS DE ORIGEN



Tabla III.3.2 CONCESIONES DE MODELOS Y DIBUJOS INDUSTRIALES POR PAIS DE ORIGEN EN 2002

Código	País de Origen	Modelos Industriales	Dibujos Industriales	Total
AD	Andorra	2	0	2
AT	Austria	10	0	10
AU	Australia	12	0	12
BE	Bélgica	23	0	23
BR	Brasil	1	0	1
BS	Bahamas	1	0	1
BX	Benelux	1	0	1
CA	Canadá	11	0	11
CH	Suiza	26	1	27
CN	China	20	1	21
CY	Chipre	1	0	1
DE	Alemania	19	0	19
DK	Dinamarca	16	0	16
ES	España	1.665	607	2.272
FI	Finlandia	8	0	8
FR	Francia	15	1	16
GB	Reino Unido	58	1	59
HK	Hong Kong	6	0	6
HN	Honduras	0	1	1
IE	Irlanda	1	0	1
IL	Israel	11	0	11
IT	Italia	138	7	145
JP	Japón	123	2	125
KP	Rep. Pop. Dec. Corea	3	0	3
KR	Rep. de Corea	12	0	12
LI	Leichtenstein	1	0	1
LU	Luxemburgo	1	1	2
MX	México	0	2	2
NL	Países Bajos	75	3	78
NO	Noruega	6	0	6
NZ	Nueva Zelanda	3	0	3
PT	Portugal	9	0	9
SA	Arabia Saudita	1	0	1
SE	Suecia	34	0	34
SG	Singapur	2	0	2
SZ	Swazilandia	4	0	4
TH	Tailandia	9	0	9
TR	Turquía	3	0	3
TW	Taiwan	23	0	23
US	Estados Unidos	328	17	345
ZA	Sudáfrica	1	0	1
TOTAL		2.683	644	3.327

Tabla III.4.1

**SOLICITUDES PUBLICADAS DE MODELOS INDUSTRIALES
POR LA CLASIFICACION INTERNACIONAL DE LOCARNO Y CC.AA.**

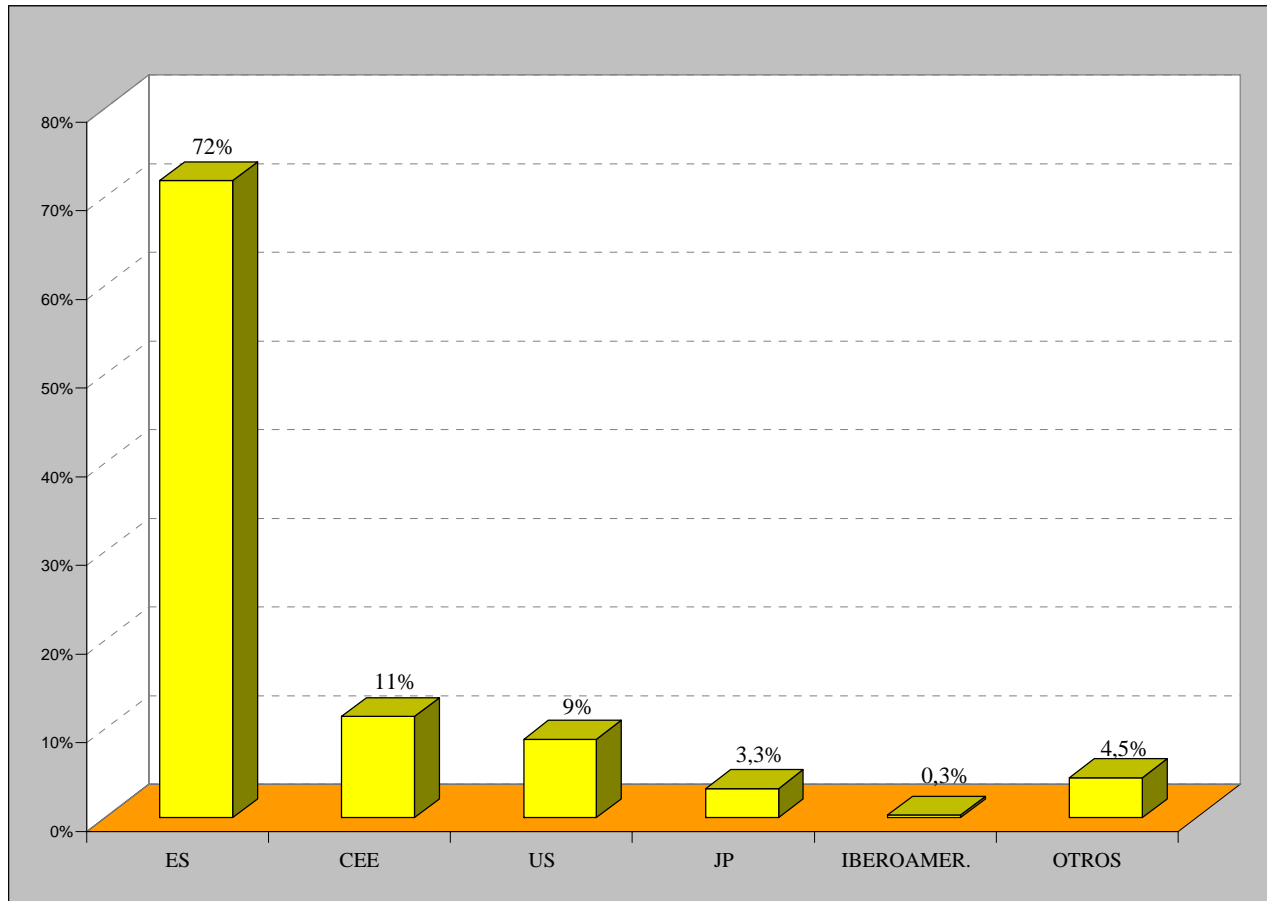
CC.AA →	Andalucía	Aragón	Asturias	Baleares	Canarias	Cantabria	Catilla La Mancha	Castilla León	Cataluña	Comunid. Valenciana
CLASE Y SUBCLASE ↓										
CLASE 1										
1-01	-	-	1	-	-	-	-	-	3	1
1-02	-	-	-	-	-	-	-	-	-	1
1-04	2	1	-	-	-	-	-	-	-	-
TOTAL	2	1	1	0	0	0	0	0	3	2
CLASE 2										
2-01	-	-	-	-	-	-	-	-	1	1
2-02	1	-	-	-	-	-	-	-	-	2
2-03	-	-	-	-	-	-	-	-	-	1
2-04	-	4	-	5	-	-	7	-	-	73
2-07	-	-	-	-	-	-	-	-	1	-
2-99	-	-	-	-	-	-	-	-	1	-
TOTAL	1	4	0	5	0	0	7	0	3	77
CLASE 3										
3-01	-	-	-	-	-	1	1	1	7	6
3-03	-	-	-	-	-	-	-	-	-	-
3-04	-	-	-	-	-	-	-	-	-	-
TOTAL	0	0	0	0	0	1	1	1	7	6
CLASE 4										
4-01	-	-	-	-	-	-	1	-	-	1
4-02	-	-	-	-	-	-	-	-	1	-
TOTAL	0	0	0	0	0	0	1	0	1	1
CLASE 5										
5-04	-	-	-	1	-	-	-	-	-	1
5-05	-	-	-	-	-	-	-	-	-	1
TOTAL	0	0	0	1	0	0	0	0	0	2
CLASE 6										
6-01	5	2	-	2	2	-	1	2	34	32
6-03	3	-	-	3	-	-	-	-	2	13
6-04	3	1	-	-	-	-	1	2	18	24
6-05	-	-	-	-	-	-	-	-	-	4
6-06	5	1	-	-	-	1	-	1	6	11
6-07	4	-	-	-	-	-	-	-	4	10
6-08	-	-	-	-	-	-	-	-	-	6
6-09	-	1	-	-	-	-	-	-	2	-
6-10	-	-	-	-	-	-	-	-	-	-
6-11	-	-	-	-	-	-	-	-	-	1
6-13	-	1	-	-	-	-	-	-	1	-
6-99	-	-	-	-	-	-	-	-	2	3
TOTAL	20	6	0	5	2	1	2	5	69	104

(Ver clasificación Internacional para modelos y dibujos industriales, pag. 17 a 29)

Tabla III.4.1

**SOLICITUDES PUBLICADAS DE MODELOS INDUSTRIALES
POR LA CLASIFICACION INTERNACIONAL DE LOCARNO Y CC.AA.**

CC.AA →	Extremadura	Galicia	La Rioja	Madrid	Murcia	Navarra	País Vasco	Ceuta y Melilla	No consta	TOTAL
CLASE Y SUBCLASE ↓										
CLASE 1										
1-01	-	-	-	1	-	-	1	-	-	7
1-02	-	-	-	-	-	-	-	-	-	1
1-04	-	-	-	-	-	1	-	-	-	4
TOTAL	0	0	0	1	0	1	1	0	0	12
CLASE 2										
2-01	-	-	-	1	-	-	-	-	-	3
2-02	-	-	-	1	-	-	-	-	-	4
2-03	-	-	-	2	-	-	2	-	-	5
2-04	-	-	17	1	15	-	-	-	4	126
2-07	-	-	-	-	-	-	-	-	-	1
2-99	-	-	-	-	-	-	-	-	-	1
TOTAL	0	0	17	5	15	0	2	0	4	140
CLASE 3										
3-01	1	-	-	6	1	-	-	-	-	24
3-03	-	-	-	-	-	-	1	-	-	1
3-04	-	-	-	1	-	-	-	-	-	1
TOTAL	1	0	0	7	1	0	1	0	0	26
CLASE 4										
4-01	-	-	-	-	-	-	-	-	-	2
4-02	-	-	-	-	-	-	-	-	-	1
TOTAL	0	0	0	0	0	0	0	0	0	3
CLASE 5										
5-04	-	-	-	-	-	-	-	-	-	2
5-05	-	-	-	-	-	-	-	-	-	1
TOTAL	0	0	0	0	0	0	0	0	0	3
CLASE 6										
6-01	-	1	2	12	4	-	5	-	-	104
6-03	-	-	-	8	3	1	2	-	1	36
6-04	-	-	4	1	-	2	6	-	-	62
6-05	-	-	-	1	-	-	-	-	-	5
6-06	-	1	3	6	5	-	6	-	1	47
6-07	-	-	3	-	-	-	-	-	-	21
6-08	-	-	-	-	-	-	-	-	-	6
6-09	-	-	-	2	-	-	-	-	-	5
6-10	-	-	-	-	-	-	1	-	-	1
6-11	-	-	-	-	-	-	-	-	-	1
6-13	-	-	-	-	1	-	-	-	-	3
6-99	-	-	-	-	-	1	-	-	-	6
TOTAL	0	2	12	30	13	4	20	0	2	297

(Ver clasificación Internacional para modelos y dibujos industriales, pag. 17 a 29)

Tabla III.4.1

**SOLICITUDES PUBLICADAS DE MODELOS INDUSTRIALES
POR LA CLASIFICACION INTERNACIONAL DE LOCARNO Y CC.AA.**

CC.AA →	Andalucía	Aragón	Asturias	Baleares	Canarias	Cantabria	Catilla La Mancha	Castilla León	Cataluña	Comunid. Valenciana
CLASE Y SUBCLASE ↓										
CLASE 7										
7-01	-	-	-	-	-	-	-	-	6	2
7-02	-	2	-	-	-	1	-	-	5	-
7-03	-	1	-	-	-	-	-	-	1	2
7-04	-	-	-	-	-	-	-	-	1	1
7-05	1	-	-	-	-	-	-	-	-	2
7-06	-	-	-	-	-	-	-	-	2	2
7-07	-	-	-	-	-	-	-	-	1	2
7-08	-	-	-	-	-	-	-	-	-	1
7-99	-	2	-	-	-	-	-	1	1	2
TOTAL	1	5	0	0	0	1	0	1	17	14
CLASE 8										
8-03	-	-	-	-	-	-	4	-	2	-
8-05	-	-	-	-	-	-	2	-	1	5
8-06	5	-	-	-	-	-	1	-	6	17
8-07	-	-	-	-	-	-	-	-	1	3
8-08	-	2	-	1	-	1	1	1	3	10
8-09	4	-	-	-	-	-	1	1	-	2
8-99	-	-	-	-	-	-	-	3	-	-
TOTAL	9	2	0	1	0	1	9	5	13	37
CLASE 9										
9-01	10	4	-	-	5	-	2	4	39	5
9-02	-	-	-	-	-	-	-	-	-	-
9-03	3	1	3	-	2	-	1	3	21	9
9-04	-	-	-	-	-	-	-	-	-	1
9-05	-	-	-	-	-	-	-	-	2	3
9-07	-	-	1	-	-	-	-	-	6	1
9-09	2	-	-	-	-	-	2	-	3	2
9-99	-	-	-	-	-	-	-	-	-	1
TOTAL	15	5	4	0	7	0	5	7	71	22
CLASE 10										
10-01	-	-	-	-	-	-	-	-	1	1
10-02	-	-	-	-	-	-	-	-	-	-
10-04	-	-	-	-	-	-	-	-	-	1
10-05	-	-	-	-	-	-	-	-	2	-
10-06	2	-	-	-	-	-	-	-	6	2
10-07	-	-	-	-	-	-	-	-	1	-
TOTAL	2	0	0	0	0	0	0	0	10	4
CLASE 11										
11-01	12	1	-	4	-	-	-	-	7	7
11-02	7	2	-	2	3	-	2	4	13	35
11-03	-	-	-	-	-	-	-	1	-	-
11-05	-	-	-	-	-	-	-	-	-	-
TOTAL	19	3	0	6	3	0	2	5	20	42

(Ver clasificación Internacional para modelos y dibujos industriales, pag. 17 a 29)

Tabla III.4.1

**SOLICITUDES PUBLICADAS DE MODELOS INDUSTRIALES
POR LA CLASIFICACION INTERNACIONAL DE LOCARNO Y CC.AA.**

CC.AA →	Extremadura	Galicia	La Rioja	Madrid	Murcia	Navarra	País Vasco	Ceuta y Melilla	No consta	TOTAL
CLASE Y SUBCLASE ↓										
CLASE 7										
7-01	-	-	-	1	2	-	4	-	-	15
7-02	-	-	-	-	-	-	4	-	-	12
7-03	-	-	-	-	-	-	3	-	-	7
7-04	-	-	-	-	-	-	-	-	-	2
7-05	1	-	-	-	-	-	-	-	-	4
7-06	-	1	-	3	-	-	1	-	2	11
7-07	-	-	-	-	1	-	-	-	-	4
7-08	-	-	-	-	-	-	-	-	-	1
7-99	1	-	-	-	-	-	-	-	-	7
TOTAL	2	1	0	4	3	0	12	0	2	63
CLASE 8										
8-03	-	1	-	-	-	-	2	-	-	9
8-05	-	-	-	-	-	-	2	-	-	10
8-06	-	1	-	5	1	1	6	-	1	44
8-07	-	-	-	-	-	-	1	-	-	5
8-08	-	2	-	-	-	-	-	-	-	21
8-09	-	-	-	-	-	-	1	-	-	9
8-99	-	2	-	1	-	-	2	-	-	8
TOTAL	0	6	0	6	1	1	14	0	1	106
CLASE 9										
9-01	-	4	-	7	6	4	3	-	2	95
9-02	-	-	-	-	-	-	1	-	-	1
9-03	1	1	1	12	7	2	4	-	3	74
9-04	-	-	-	-	-	-	-	-	-	1
9-05	-	-	1	-	-	-	1	-	-	7
9-07	-	-	-	-	3	-	1	-	-	12
9-09	-	-	-	3	-	-	-	-	-	12
9-99	-	-	-	1	-	-	-	-	-	2
TOTAL	1	5	2	23	16	6	10	0	5	204
CLASE 10										
10-01	-	-	-	1	-	-	-	-	-	3
10-02	-	-	-	6	-	-	-	-	-	6
10-04	-	-	-	-	-	-	-	-	-	1
10-05	-	-	-	2	-	-	1	-	-	5
10-06	-	1	-	2	-	-	-	-	-	13
10-07	-	-	-	-	-	-	-	-	-	1
TOTAL	0	1	0	11	0	0	1	0	0	29
CLASE 11										
11-01	-	1	-	3	6	-	-	-	1	42
11-02	-	1	1	17	30	2	3	-	-	122
11-03	-	-	-	-	-	-	-	-	-	1
11-05	-	-	-	1	-	-	-	-	-	1
TOTAL	0	2	1	21	36	2	3	0	1	166

(Ver clasificación Internacional para modelos y dibujos industriales, pag. 17 a 29)

Tabla III.4.1

**SOLICITUDES PUBLICADAS DE MODELOS INDUSTRIALES
POR LA CLASIFICACION INTERNACIONAL DE LOCARNO Y CC.AA.**

CC.AA →	Andalucía	Aragón	Asturias	Baleares	Canarias	Cantabria	Catilla La Mancha	Castilla León	Cataluña	Comunid. Valenciana
CLASE Y SUBCLASE ↓										
CLASE 12										
12-02	-	-	-	-	-	-	1	-	1	2
12-03	-	-	-	-	-	-	-	-	-	-
12-05	-	-	-	-	-	-	-	-	-	-
12-06	2	-	-	-	-	-	-	-	-	-
12-07	-	-	-	-	-	-	-	-	-	-
12-08	-	1	-	-	-	-	-	1	1	3
12-09	-	-	-	-	-	-	-	-	-	-
12-11	-	-	-	2	-	-	-	1	1	4
12-12	-	-	-	-	-	-	-	-	4	-
12-15	-	-	-	-	-	-	-	-	-	1
12-16	-	4	-	-	-	-	-	1	5	1
TOTAL	2	5	0	2	0	0	1	3	12	11
CLASE 13										
13-02	-	-	-	-	-	-	-	-	3	-
13-03	-	1	1	-	-	-	-	1	6	4
13-99	-	-	-	-	-	-	-	-	1	-
TOTAL	0	1	1	0	0	0	0	1	10	4
CLASE 14										
14-01	-	-	-	-	-	-	-	-	1	-
14-02	-	-	-	-	-	-	1	-	1	1
14-03	2	-	-	-	-	-	-	1	2	-
14-99	1	-	-	2	-	-	-	-	1	-
TOTAL	3	0	0	2	0	0	1	1	5	1
CLASE 15										
15-02	-	1	-	-	-	-	-	-	3	-
15-03	-	1	-	-	-	-	-	-	1	1
15-04	-	-	-	-	-	-	-	-	2	1
15-05	-	-	-	-	-	-	-	-	3	-
15-06	-	-	-	-	-	-	-	-	1	1
15-07	-	-	-	-	-	-	-	-	1	-
15-09	-	-	-	-	-	-	-	-	-	-
15-99	-	-	-	-	-	-	-	-	1	-
TOTAL	0	2	0	0	0	0	0	0	12	3
CLASE 16										
16-05								-	1	-
16-06	-	-	-	-	-	-	-	-	5	-
TOTAL	0	0	0	0	0	0	0	0	6	0
CLASE 17										
17-03	-	-	-	-	1	-	-	-	1	-
17-99	-	-	-	-	-	-	-	-	-	1
TOTAL	0	0	0	0	1	0	0	0	1	1
CLASE 18										
18-03	-	-	-	-	-	-	-	-	-	-
TOTAL	0	0	0	0	0	0	0	0	0	0

(Ver clasificación Internacional para modelos y dibujos industriales, pag. 17 a 29)

Tabla III.4.1

**SOLICITUDES PUBLICADAS DE MODELOS INDUSTRIALES
POR LA CLASIFICACION INTERNACIONAL DE LOCARNO Y CC.AA.**

CC.AA →	Extremadura	Galicia	La Rioja	Madrid	Murcia	Navarra	País Vasco	Ceuta y Melilla	No consta	TOTAL
CLASE Y SUBCLASE ↓										
CLASE 12										
12-02	-	-	-	-	-	-	-	-	-	4
12-03	-	-	-	2	-	-	2	-	-	4
12-05	-	-	-	-	-	-	1	-	-	1
12-06	-	1	-	-	-	-	-	-	-	3
12-07	-	-	-	2	-	-	-	-	-	2
12-08	-	-	-	4	-	-	-	-	-	10
12-09	-	-	-	-	-	1	-	-	-	1
12-11	-	-	1	-	-	-	-	-	-	9
12-12	-	-	-	-	-	-	-	-	-	4
12-15	-	-	-	-	-	-	-	-	-	1
12-16	-	-	-	2	1	-	-	-	-	14
TOTAL	0	1	1	10	1	1	3	0	0	53
CLASE 13										
13-02	-	-	-	1	-	-	-	-	-	4
13-03	-	-	-	3	1	-	-	-	-	17
13-99	-	-	-	-	-	1	-	-	-	2
TOTAL	0	0	0	4	1	1	0	0	0	23
CLASE 14										
14-01	-	-	-	-	-	-	-	-	-	1
14-02	-	-	-	6	-	-	1	-	1	11
14-03	-	5	-	5	-	-	9	-	-	24
14-99	-	1	-	-	-	-	-	-	-	5
TOTAL	0	6	0	11	0	0	10	0	1	41
CLASE 15										
15-02	-	-	-	-	-	-	1	-	-	5
15-03	-	-	-	1	-	-	-	-	-	4
15-04	-	-	-	-	-	-	1	-	-	4
15-05	-	-	-	-	-	-	1	-	-	4
15-06	-	-	-	-	-	-	-	-	-	2
15-07	-	-	-	-	-	-	-	-	-	1
15-09	-	-	-	-	1	-	-	-	-	1
15-99	-	-	-	-	-	-	1	-	-	2
TOTAL	0	0	0	1	1	0	4	0	0	23
CLASE 16										
16-05	-	-	-	-	-	-	-	-	-	1
16-06	-	-	-	-	-	-	-	-	-	5
TOTAL	0	0	0	0	0	0	0	0	0	6
CLASE 17										
17-03	-	-	-	-	-	-	1	-	-	3
17-99	-	-	-	-	-	-	-	-	-	1
TOTAL	0	0	0	0	0	0	1	0	0	4
CLASE 18										
18-03	-	1	-	1	-	-	-	-	-	2
TOTAL	0	1	0	1	0	0	0	0	0	2

(Ver clasificación Internacional para modelos y dibujos industriales, pag. 17 a 29)

Tabla III.4.1

**SOLICITUDES PUBLICADAS DE MODELOS INDUSTRIALES
POR LA CLASIFICACION INTERNACIONAL DE LOCARNO Y CC.AA.**

CC.AA →	Andalucía	Aragón	Asturias	Baleares	Canarias	Cantabria	Catilla La Mancha	Castilla León	Cataluña	Comunid. Valenciana
CLASE Y SUBCLASE ↓										
CLASE 19										
19-01	-	-	-	-	-	-	-	-	2	1
19-02	-	-	-	-	-	-	-	-	5	-
19-03	-	-	-	-	-	-	-	-	-	-
19-04	-	-	-	-	-	-	-	-	-	-
19-06	1	-	-	-	-	-	-	-	1	3
19-08	1	1	-	-	-	-	-	1	-	-
19-99	1	-	-	-	-	-	-	-	-	-
TOTAL	3	1	0	0	0	0	0	1	8	4
CLASE 20										
20-01	-	-	-	-	-	-	1	-	3	-
20-02	-	-	-	-	-	-	1	1	7	11
20-03	1	-	-	1	2	-	-	-	3	4
20-99	-	-	-	-	-	-	-	-	-	-
TOTAL	1	0	0	1	2	0	2	1	13	15
CLASE 21										
21-01	8	-	-	1	1	-	1	-	14	29
21-02	1	-	-	-	-	1	-	-	1	2
21-03	-	-	-	-	-	-	-	-	5	6
TOTAL	9	0	0	1	1	1	1	0	20	37
CLASE 22										
22-02	-	-	-	1	-	-	-	-	1	-
22-03	-	-	-	-	-	-	-	-	1	1
22-05	-	-	-	-	1	-	1	-	-	-
22-06	-	-	-	1	-	-	-	-	-	-
22-99	-	-	-	-	-	-	-	-	-	-
TOTAL	0	0	0	2	1	0	1	0	2	1
CLASE 23										
23-01	-	1	-	-	-	-	1	1	9	-
23-02	4	-	-	-	-	-	-	4	19	27
23-03	-	1	2	-	-	2	-	1	1	-
23-04	2	2	-	-	-	-	-	-	17	4
23-05	-	-	-	-	-	-	-	-	1	-
TOTAL	6	4	2	0	0	2	1	6	47	31
CLASE 24										
24-01	-	-	-	-	-	-	-	-	1	1
24-02	-	-	-	-	-	-	-	-	2	-
24-03	-	-	-	-	-	-	-	-	1	-
24-04	-	-	-	-	-	-	-	-	-	-
24-99	-	-	-	1	-	-	-	-	-	-
TOTAL	0	0	0	1	0	0	0	0	4	1

(Ver clasificación Internacional para modelos y dibujos industriales, pag. 17 a 29)

Tabla III.4.1

**SOLICITUDES PUBLICADAS DE MODELOS INDUSTRIALES
POR LA CLASIFICACION INTERNACIONAL DE LOCARNO Y CC.AA.**

CC.AA →	Extremadura	Galicia	La Rioja	Madrid	Murcia	Navarra	País Vasco	Ceuta y Melilla	No consta	TOTAL
CLASE Y SUBCLASE ↓										
CLASE 19										
19-01	-	-	-	-	-	-	-	-	-	3
19-02	-	-	-	-	-	-	1	-	-	6
19-03	-	-	-	1	-	-	-	-	-	1
19-04	-	-	-	1	-	-	-	-	-	1
19-06	-	-	-	3	9	-	-	-	-	17
19-08	-	-	-	-	-	1	2	-	-	6
19-99	-	-	-	-	-	-	-	-	-	1
TOTAL	0	0	0	5	9	1	3	0	0	35
CLASE 20										
20-01	-	-	-	1	-	2	-	-	-	7
20-02	-	-	-	3	-	-	-	-	-	23
20-03	-	1	-	7	2	1	1	-	-	23
20-99	-	-	-	1	-	1	-	-	-	2
TOTAL	0	1	0	12	2	4	1	0	0	55
CLASE 21										
21-01	-	5	1	14	5	-	-	-	1	80
21-02	-	-	-	5	-	-	-	-	-	10
21-03	-	4	-	4	1	-	-	-	-	20
TOTAL	0	9	1	23	6	0	0	0	1	110
CLASE 22										
22-02	-	-	-	-	-	-	-	-	-	2
22-03	-	-	-	-	-	-	-	-	-	2
22-05	-	-	-	-	-	-	-	-	-	2
22-06	-	-	-	-	-	-	-	-	-	1
22-99	-	-	-	-	-	-	1	-	-	1
TOTAL	0	0	0	0	0	0	1	0	0	8
CLASE 23										
23-01	-	5	-	1	2	-	2	-	-	22
23-02	-	1	1	-	-	1	1	-	1	59
23-03	-	-	-	2	1	-	-	-	-	10
23-04	-	1	-	1	-	-	-	-	-	27
23-05	-	-	-	-	-	-	-	-	-	1
TOTAL	0	7	1	4	3	1	3	0	1	119
CLASE 24										
24-01	-	-	-	-	-	-	-	-	-	2
24-02	-	-	-	1	-	-	-	-	-	3
24-03	-	-	-	-	-	-	-	-	-	1
24-04	-	-	-	1	-	-	-	-	-	1
24-99	-	-	-	-	-	-	-	-	-	1
TOTAL	0	0	0	2	0	0	0	0	0	8

(Ver clasificación Internacional para modelos y dibujos industriales, pag. 17 a 29)

Tabla III.4.1

**SOLICITUDES PUBLICADAS DE MODELOS INDUSTRIALES
POR LA CLASIFICACION INTERNACIONAL DE LOCARNO Y CC.AA.**

CC.AA →	Andalucía	Aragón	Asturias	Baleares	Canarias	Cantabria	Catilla La Mancha	Castilla León	Cataluña	Comunid. Valenciana
CLASE Y SUBCLASE ↓										
CLASE 25										
25-01	16	3	1	1	5	-	6	4	43	20
25-02	2	1	3	2	1	-	3	2	15	21
25-03	4	-	3	-	1	-	-	1	15	-
25-04	-	1	-	-	-	3	-	-	2	-
25-99	-	-	-	-	-	-	-	-	1	-
TOTAL	22	5	7	3	7	3	9	7	76	41
CLASE 26										
26-01	-	-	-	-	-	-	-	-	-	-
26-02	-	-	-	-	-	-	-	-	1	-
26-03	1	-	-	-	-	1	-	-	18	-
26-04	1	-	-	-	-	-	-	1	-	1
26-05	6	-	-	-	-	1	1	2	14	35
26-06	-	-	-	-	-	-	-	-	2	-
26-99	-	-	-	-	-	-	-	-	2	1
TOTAL	8	0	0	0	0	2	1	3	37	37
CLASE 27										
27-03	-	-	-	-	-	-	-	-	1	-
27-05	-	-	-	-	1	-	-	-	-	-
27-06	-	-	-	-	-	-	-	-	-	-
TOTAL	0	0	0	0	1	0	0	0	1	0
CLASE 28										
28-02	-	-	-	-	-	-	-	-	-	1
28-03	-	-	-	2	-	-	-	-	10	2
28-04	-	-	-	-	-	-	-	-	-	1
TOTAL	0	0	0	2	0	0	0	0	10	4
CLASE 29										
29-02	-	-	-	-	-	-	-	-	-	1
TOTAL	0	0	0	0	0	0	0	0	0	1
CLASE 30										
30-03	-	-	-	-	-	-	2	-	1	-
30-04	-	-	-	-	-	-	-	-	-	-
TOTAL	0	0	0	0	0	0	2	0	1	0
CLASE 31										
31-00	-	-	-	-	-	-	-	-	-	-
TOTAL	0	0	0	0	0	0	0	0	0	0
CLASE 99										
99	-	-	-	-	-	-	-	-	-	-
99-00	-	-	-	-	-	-	1	-	1	4
TOTAL	0	0	0	0	0	0	1	0	1	4
TOTAL DE TOTALES	123	44	15	32	25	12	47	47	480	507

(Ver clasificación Internacional para modelos y dibujos industriales, pag. 17 a 29)

Tabla III.4.1

**SOLICITUDES PUBLICADAS DE MODELOS INDUSTRIALES
POR LA CLASIFICACION INTERNACIONAL DE LOCARNO Y CC.AA.**

CC.AA →	Extremadura	Galicia	La Rioja	Madrid	Murcia	Navarra	País Vasco	Ceuta y Melilla	No consta	TOTAL
CLASE Y SUBCLASE ↓										
CLASE 25										
25-01	3	4	1	28	-	1	5	-	3	144
25-02	-	1	1	9	-	-	-	-	1	62
25-03	-	1	-	3	2	-	-	-	1	31
25-04	-	-	-	-	1	1	1	-	-	9
25-99	-	-	-	-	-	-	-	-	-	1
TOTAL	3	6	2	40	3	2	6	0	5	247
CLASE 26										
26-01	-	1	-	-	-	-	-	-	-	1
26-02	-	-	-	-	-	-	-	-	-	1
26-03	-	-	-	-	-	-	1	-	-	21
26-04	-	-	-	1	-	-	1	-	-	5
26-05	-	3	1	4	-	-	-	-	1	68
26-06	-	-	-	1	-	-	-	-	-	3
26-99	-	-	-	-	-	-	-	-	-	3
TOTAL	0	4	1	6	0	0	2	0	1	102
CLASE 27										
27-03	-	-	-	1	-	-	2	-	-	4
27-05	-	-	-	3	-	-	-	-	-	4
27-06	-	-	-	1	-	-	-	-	-	1
TOTAL	0	0	0	5	0	0	2	0	0	9
CLASE 28										
28-02	-	-	-	-	-	-	-	-	-	1
28-03	-	-	-	1	-	-	2	-	-	17
28-04	-	-	-	-	-	-	-	-	-	1
TOTAL	0	0	0	1	0	0	2	0	0	19
CLASE 29										
29-02	-	-	-	-	-	-	-	-	-	1
TOTAL	0	0	0	0	0	0	0	0	0	1
CLASE 30										
30-03	-	-	-	-	-	-	-	-	-	3
30-04	-	-	-	-	1	-	-	-	-	1
TOTAL	0	0	0	0	1	0	0	0	0	4
CLASE 31										
31-00	-	-	-	-	-	1	-	-	1	2
TOTAL	0	0	0	0	0	1	0	0	1	2
CLASE 99										
99	-	-	-	-	-	-	-	-	-	0
99-00	-	-	-	-	-	-	-	-	-	6
TOTAL	0	0	0	0	0	0	0	0	0	6
TOTAL DE TOTALES	7	52	38	233	112	25	102	0	25	1.926

(Ver clasificación Internacional para modelos y dibujos industriales, pag. 17 a 29)

Tabla III.4.2

**SOLICITUDES PUBLICADAS DE DIBUJOS INDUSTRIALES
POR LA CLASIFICACION INTERNACIONAL DE LOCARNO Y CC.AA.**

CC.AA →	Andalucía	Aragón	Asturias	Baleares	Canarias	Cantabria	Catilla La Mancha	Castilla León	Cataluña	Comunidad Valenciana
CLASE Y SUBCLASE ↓										
CLASE 1										
1-01	-	-	-	-	-	-	-	-	-	-
1-99	-	-	-	-	-	-	-	-	-	-
TOTAL	0	0	0	0	0	0	0	0	0	0
CLASE 2										
2-01	-	-	-	-	-	-	-	-	-	-
2-02	21	1	-	6	3	2	-	2	21	3
2-04	-	-	-	1	-	-	-	-	-	3
2-05	-	-	-	-	-	-	-	-	-	-
2-99	-	-	-	-	-	-	-	-	-	-
TOTAL	21	1	0	7	3	2	0	2	21	6
CLASE 3										
3-01	1	-	-	4	-	-	-	-	3	-
TOTAL	1	0	0	4	0	0	0	0	3	0
CLASE 5										
5-05	1	3	-	2	1	-	7	-	24	104
5-06	-	-	-	-	-	-	-	-	-	1
5-99	-	-	-	-	-	-	-	-	-	-
TOTAL	1	3	0	2	1	0	7	0	24	105
CLASE 6										
6-01	-	-	-	-	-	-	-	-	1	-
6-04	-	1	-	-	-	-	-	-	-	-
6-07	-	-	-	-	-	-	-	-	-	-
6-09	-	-	-	-	-	-	-	-	1	-
6-11	-	-	-	-	-	-	-	-	-	1
6-13	1	-	-	-	1	-	-	-	1	4
6-99	1	1	-	-	-	-	-	-	-	2
TOTAL	2	2	0	0	1	0	0	0	3	7
CLASE 7										
7-01	1	2	1	1	1	-	-	-	1	1
7-03	-	-	-	-	-	-	-	1	-	-
7-99	-	-	-	-	-	-	-	-	-	-
TOTAL	1	2	1	1	1	0	0	1	1	1
CLASE 8										
8-08	-	-	-	-	-	-	-	-	1	-
8-99	-	-	-	-	-	-	-	-	-	-
TOTAL	0	0	0	0	0	0	0	0	1	0
CLASE 9										
9-01	-	-	-	-	1	-	-	-	-	1
9-03	2	-	-	-	2	-	-	-	2	4
9-04	-	-	-	-	-	-	-	-	-	-
9-05	-	1	-	1	-	1	-	-	1	-
9-99	-	-	-	-	-	-	-	-	-	-
TOTAL	2	1	0	1	3	1	0	0	3	5

(Ver Clasificación Internacional para modelos y dibujos industriales, pág. 17 a 29)

Tabla III.4.2

**SOLICITUDES PUBLICADAS DE DIBUJOS INDUSTRIALES
POR LA CLASIFICACION INTERNACIONAL DE LOCARNO Y CC.AA.**

CC.AA →	Extremadura	Galicia	La Rioja	Madrid	Murcia	Navarra	País Vasco	Ceuta y Melilla	No consta	TOTAL
CLASE Y SUBCLASE ↓										
CLASE 1										
1-01	-	1	-	-	-	1	-	-	-	2
1-99	-	-	-	-	-	-	-	-	-	0
TOTAL	0	1	0	0	0	1	0	0	0	2
CLASE 2										
2-01	-	-	-	1	1	-	-	-	-	2
2-02	-	6	1	17	-	-	6	-	-	89
2-04	-	-	-	-	-	-	-	-	-	4
2-05	-	-	-	1	-	-	-	-	-	1
2-99	-	-	-	3	-	-	-	-	-	3
TOTAL	0	6	1	22	1	0	6	0	0	99
CLASE 3										
3-01	-	-	-	-	-	-	-	-	-	8
TOTAL	0	0	0	0	0	0	0	0	0	8
CLASE 5										
5-05	-	2	-	1	10	-	1	-	1	157
5-06	-	-	-	1	-	-	-	-	-	2
5-99	-	-	-	-	-	-	-	-	-	0
TOTAL	0	2	0	2	10	0	1	0	1	159
CLASE 6										
6-01	-	-	-	-	-	-	-	-	-	1
6-04	-	-	-	-	-	-	-	-	-	1
6-07	-	1	-	-	-	-	-	-	-	1
6-09	-	-	-	-	-	-	-	-	-	1
6-11	-	-	-	-	-	-	-	-	-	1
6-13	-	-	-	-	-	-	-	-	-	7
6-99	-	-	-	-	-	-	-	-	-	4
TOTAL	0	1	0	0	0	0	0	0	0	16
CLASE 7										
7-01	-	-	-	-	-	-	-	-	1	9
7-03	-	-	-	-	-	-	-	-	-	1
7-99	-	-	-	-	-	-	-	-	-	0
TOTAL	0	0	0	0	0	0	0	0	1	10
CLASE 8										
8-08	-	-	-	-	-	-	-	-	-	1
8-99	-	-	-	-	-	-	-	-	-	0
TOTAL	0	0	0	0	0	0	0	0	0	1
CLASE 9										
9-01	-	-	-	1	3	-	-	-	-	6
9-03	-	1	-	1	3	-	-	-	-	15
9-04	-	-	-	-	-	-	-	-	-	0
9-05	-	-	-	-	1	-	1	-	-	6
9-99	-	-	-	-	-	-	-	-	-	0
TOTAL	0	1	0	2	7	0	1	0	0	27

(Ver Clasificación Internacional para modelos y dibujos industriales, pág. 17 a 29)

Tabla III.4.2

**SOLICITUDES PUBLICADAS DE DIBUJOS INDUSTRIALES
POR LA CLASIFICACION INTERNACIONAL DE LOCARNO Y CC.AA.**

CC.AA →	Andalucía	Aragón	Asturias	Baleares	Canarias	Cantabria	Catilla La Mancha	Castilla León	Cataluña	Comunidad Valenciana
CLASE Y SUBCLASE ↓										
CLASE 10										
10-01	-	1	-	-	-	-	-	-	-	-
10-04	-	-	-	-	-	-	-	-	1	-
10-07	-	-	-	-	-	-	-	-	-	-
TOTAL	0	1	0	0	0	0	0	0	1	0
CLASE 11										
11-01	2	-	-	-	-	-	-	-	4	-
11-02	2	-	-	-	1	-	-	-	3	-
11-99	-	-	-	-	-	-	-	-	-	-
TOTAL	4	0	0	0	1	0	0	0	7	0
CLASE 12										
12-07	-	-	-	-	-	-	-	-	-	-
12-08	-	-	-	-	-	-	-	-	2	-
12-15	-	-	-	-	-	-	-	-	-	2
TOTAL	0	0	0	0	0	0	0	0	2	2
CLASE 14										
14-02	-	-	-	-	-	-	-	-	-	-
14-03	-	-	-	-	-	-	-	-	-	-
14-99	-	-	-	-	-	-	-	-	-	-
TOTAL	0	0	0	0	0	0	0	0	0	0
CLASE 16										
16-05	1	-	-	-	-	-	-	-	-	-
16-99	-	-	-	-	-	-	-	-	-	-
TOTAL	1	0	0	0	0	0	0	0	0	0
CLASE 18										
18-01	-	-	-	-	-	-	-	-	-	-
18-03	1	-	-	-	-	-	-	4	-	-
TOTAL	1	0	0	0	0	0	0	4	0	0
CLASE 19										
19-01	1	-	-	-	1	-	-	-	5	-
19-03	-	-	-	-	-	-	-	-	1	-
19-04	1	-	-	1	1	-	-	-	2	3
19-06	-	-	-	-	-	-	-	-	2	-
19-07	-	-	-	-	-	-	-	-	2	-
19-08	32	8	9	13	21	4	2	10	70	23
19-99	-	-	-	-	-	-	-	-	1	-
TOTAL	34	8	9	14	23	4	2	10	83	26
CLASE 20										
20-03	1	-	-	-	1	-	-	-	-	2
20-99	-	-	-	-	-	-	-	-	-	-
TOTAL	1	0	0	0	1	0	0	0	0	2

(Ver Clasificación Internacional para modelos y dibujos industriales, pág. 17 a 29)

Tabla III.4.2

**SOLICITUDES PUBLICADAS DE DIBUJOS INDUSTRIALES
POR LA CLASIFICACION INTERNACIONAL DE LOCARNO Y CC.AA.**

CC.AA →	Extremadura	Galicia	La Rioja	Madrid	Murcia	Navarra	País Vasco	Ceuta y Melilla	No consta	TOTAL
CLASE Y SUBCLASE ↓										
CLASE 10										
10-01	-	-	-	-	-	-	-	-	-	1
10-04	-	-	-	-	-	-	-	-	-	1
10-07	-	-	-	2	-	-	-	-	-	2
TOTAL	0	0	0	2	0	0	0	0	0	4
CLASE 11										
11-01	-	-	-	2	-	-	-	-	-	8
11-02	-	2	-	2	1	1	-	-	-	12
11-99	-	-	-	2	-	-	-	-	-	2
TOTAL	0	2	0	6	1	1	0	0	0	22
CLASE 12										
12-07	-	-	-	1	-	-	-	-	-	1
12-08	-	-	-	-	-	-	-	-	-	2
12-15	-	-	-	-	-	-	-	-	-	2
TOTAL	0	0	0	1	0	0	0	0	0	5
CLASE 14										
14-02	-	-	-	1	-	-	-	-	-	1
14-03	-	-	-	1	-	-	1	-	-	2
14-99	-	-	-	-	-	-	-	-	-	0
TOTAL	0	0	0	2	0	0	1	0	0	3
CLASE 16										
16-05	-	-	-	-	-	-	-	-	-	1
16-99	-	-	-	-	-	-	-	-	-	0
TOTAL	0	0	0	0	0	0	0	0	0	1
CLASE 18										
18-01	-	-	-	1	-	-	-	-	-	1
18-03	-	-	-	1	-	-	-	-	-	6
TOTAL	0	0	0	2	0	0	0	0	0	7
CLASE 19										
19-01	-	3	-	1	1	-	1	-	-	13
19-03	-	-	-	-	-	-	-	-	-	1
19-04	1	-	-	10	-	1	2	-	-	22
19-06	-	-	-	-	-	-	-	-	-	2
19-07	-	-	-	2	-	-	-	-	-	4
19-08	2	17	6	16	-	2	9	-	-	244
19-99	-	-	-	-	-	-	-	-	-	1
TOTAL	3	20	6	29	1	3	12	0	0	287
CLASE 20										
20-03	-	-	-	4	-	-	-	-	-	8
20-99	-	-	-	-	-	-	-	-	-	0
TOTAL	0	0	0	4	0	0	0	0	0	8

(Ver Clasificación Internacional para modelos y dibujos industriales, pág. 17 a 29)

Tabla III.4.2

**SOLICITUDES PUBLICADAS DE DIBUJOS INDUSTRIALES
 POR LA CLASIFICACION INTERNACIONAL DE LOCARNO Y CC.AA.**

CC.AA →	Andalucía	Aragón	Asturias	Baleares	Canarias	Cantabria	Catilla La Mancha	Castilla León	Cataluña	Comunidad Valenciana
CLASE Y SUBCLASE ↓										
CLASE 21										
21-01	1	1	-	-	1	-	-	-	7	8
21-02	-	-	-	-	1	-	-	-	1	-
21-03	-	-	-	-	-	-	-	-	8	1
TOTAL	1	1	0	0	2	0	0	0	16	9
CLASE 22										
22-05	-	-	-	-	-	-	-	-	-	-
22-99	-	-	-	-	-	-	-	-	-	-
TOTAL	0	0	0	0	0	0	0	0	0	0
CLASE 23										
23-02	-	-	-	-	-	-	1	-	2	-
23-03	-	-	1	-	-	-	-	-	-	-
TOTAL	0	0	1	0	0	0	1	0	2	0
CLASE 24										
24-04	-	-	-	-	-	-	-	-	1	-
24-99	-	-	-	-	-	-	-	-	-	-
TOTAL	0	0	0	0	0	0	0	0	1	0
CLASE 25										
25-01	-	-	-	-	-	-	-	-	-	1
25-02	-	-	-	-	-	-	-	-	1	1
25-03	1	1	-	-	-	-	1	-	-	-
25-99	-	-	-	-	-	-	-	-	-	-
TOTAL	1	1	0	0	0	0	1	0	1	2
CLASE 28										
28-02	-	-	-	-	-	-	-	-	-	-
TOTAL	0	0	0	0	0	0	0	0	0	0
CLASE 30										
30-03	-	-	-	-	-	-	-	-	-	-
30-04	-	-	-	-	-	-	-	-	-	-
TOTAL	0	0	0	0	0	0	0	0	0	0
CLASE 99										
99	-	-	-	-	-	-	-	-	-	-
99-00	-	-	-	-	-	-	-	-	-	-
TOTAL	0	0	0	0	0	0	0	0	0	0
TOTAL DE TOTALES	71	20	11	29	36	7	11	17	169	165

(Ver Clasificación Internacional para modelos y dibujos industriales, pág. 17 a 29)

Tabla III.4.2

**SOLICITUDES PUBLICADAS DE DIBUJOS INDUSTRIALES
POR LA CLASIFICACION INTERNACIONAL DE LOCARNO Y CC.AA.**

CC.AA →	Extremadura	Galicia	La Rioja	Madrid	Murcia	Navarra	País Vasco	Ceuta y Melilla	No consta	TOTAL
CLASE Y SUBCLASE ↓										
CLASE 21										
21-01	-	-	-	7	2	1	-	-	-	28
21-02	-	-	-	1	-	-	-	-	-	3
21-03	-	-	-	11	-	-	-	-	-	20
TOTAL	0	0	0	19	2	1	0	0	0	51
CLASE 22										
22-05	-	-	-	1	-	-	-	-	-	1
22-99	-	-	-	-	-	-	-	-	-	0
TOTAL	0	0	0	1	0	0	0	0	0	1
CLASE 23										
23-02	-	-	-	-	-	-	-	-	-	3
23-03	-	-	-	-	-	-	-	-	-	1
TOTAL	0	0	0	0	0	0	0	0	0	4
CLASE 24										
24-04	-	-	-	1	-	-	-	-	-	2
24-99	-	-	-	-	-	-	-	-	-	0
TOTAL	0	0	0	1	0	0	0	0	0	2
CLASE 25										
25-01	-	-	-	-	-	-	-	-	-	1
25-02	-	-	-	1	-	-	-	-	-	3
25-03	-	-	-	2	-	1	1	-	-	7
25-99	-	-	-	-	-	-	-	-	-	0
TOTAL	0	0	0	3	0	1	1	0	0	11
CLASE 28										
28-02	-	-	-	-	-	1	-	-	-	1
TOTAL	0	0	0	0	0	1	0	0	0	1
CLASE 30										
30-03	-	-	-	-	-	-	-	-	-	0
30-04	-	-	-	-	-	-	-	-	-	0
TOTAL	0	0	0	0	0	0	0	0	0	0
CLASE 99										
99	-	-	-	-	-	-	-	-	-	0
99-00	-	-	-	-	-	-	-	-	-	0
TOTAL	0	0	0	0	0	0	0	0	0	0
TOTAL DE TOTALES	3	33	7	96	22	8	22	0	2	729

(Ver Clasificación Internacional para modelos y dibujos industriales, pág. 17 a 29)

Tabla III.5.1

**CONCESIONES PUBLICADAS DE MODELOS INDUSTRIALES
POR LA CLASIFICACION INTERNACIONAL DE LOCARNO Y CC.AA.**

CC.AA →	Andalucía	Aragón	Asturias	Baleares	Canarias	Cantabria	Catilla La Mancha	Castilla León	Cataluña	Comunid. Valenciana
CLASE Y SUBCLASE ↓										
CLASE 1										
1	-	-	-	-	-	-	-	-	-	-
1-01	-	-	1	-	-	-	-	-	2	1
1-03	-	-	-	-	-	-	1	-	-	-
1-04	2	-	-	-	-	-	-	-	-	-
TOTAL	2	0	1	0	0	0	1	0	2	1
CLASE 2										
2	-	-	-	-	-	-	-	-	-	-
2-01	-	-	-	-	-	-	-	-	-	1
2-02	1	-	-	-	1	-	-	-	-	2
2-03	-	-	-	-	-	-	1	-	-	-
2-04	-	3	-	3	-	-	6	-	-	61
2-05	-	-	-	-	-	-	-	1	-	-
2-07	-	-	-	-	-	-	-	-	1	-
2-99	-	-	-	-	-	-	-	-	1	-
TOTAL	1	3	0	3	1	0	7	1	2	64
CLASE 3										
3	-	-	-	-	-	-	-	-	-	-
3-01	-	-	-	-	-	-	1	-	4	5
3-03	1	-	-	-	-	-	-	-	1	-
3-04	-	-	-	-	-	-	-	-	-	-
TOTAL	1	0	0	0	0	0	1	0	5	5
CLASE 4										
4	-	-	-	-	-	-	-	-	-	-
4-02	-	-	-	-	-	-	-	-	-	1
TOTAL	0	0	0	0	0	0	0	0	0	1
CLASE 5										
5	-	-	-	-	-	-	-	-	-	-
5-04	-	-	-	1	-	-	-	-	-	1
5-05	-	-	-	-	-	-	-	-	-	2
5-06	-	-	1	-	-	-	-	-	-	-
TOTAL	0	0	1	1	0	0	0	0	0	3
CLASE 6										
6	-	-	-	-	-	-	-	-	-	-
6-01	5	-	-	-	1	-	1	4	34	33
6-03	1	-	-	1	-	-	-	-	3	11
6-04	2	2	1	-	-	-	1	-	13	24
6-05	-	-	-	-	-	-	-	-	-	3
6-06	3	1	1	-	-	-	-	1	4	11
6-07	5	-	-	-	-	-	-	-	3	12
6-08	-	-	-	-	-	-	-	-	2	4
6-09	-	1	-	-	-	-	-	-	2	-
6-13	-	1	-	-	-	-	-	-	1	1
6-99	-	-	-	-	-	-	-	-	1	2
TOTAL	16	5	2	1	1	0	2	5	63	101

(Ver Clasificación Internacional para modelos y dibujos industriales, pág. 17 a 29)

Tabla III.5.1

**CONCESIONES PUBLICADAS DE MODELOS INDUSTRIALES
POR LA CLASIFICACION INTERNACIONAL DE LOCARNO Y CC.AA.**

CC.AA →	Extremadura	Galicia	La Rioja	Madrid	Murcia	Navarra	País Vasco	Ceuta y Melilla	No consta	TOTAL
CLASE Y SUBCLASE ↓										
CLASE 1										
1	-	-	-	-	-	-	-	-	-	0
1-01	-	-	-	-	-	-	-	-	1	5
1-03	-	-	-	-	-	-	-	-	-	1
1-04	-	-	-	-	-	-	-	-	-	2
TOTAL	0	0	0	0	0	0	0	0	1	8
CLASE 2										
2	-	-	-	-	-	-	-	-	-	0
2-01	-	-	-	-	-	-	-	-	-	1
2-02	-	-	-	2	-	-	-	-	-	6
2-03	-	-	-	2	-	-	-	-	-	3
2-04	-	-	13	2	12	1	-	1	5	107
2-05	-	-	-	-	-	-	-	-	-	1
2-07	-	-	-	-	-	-	-	-	1	2
2-99	-	-	-	1	-	-	-	-	-	2
TOTAL	0	0	13	7	12	1	0	1	6	122
CLASE 3										
3	-	-	-	-	-	-	-	-	-	0
3-01	1	-	-	6	1	-	-	-	-	18
3-03	-	-	-	-	-	-	1	-	-	3
3-04	-	-	-	1	-	-	-	-	-	1
TOTAL	1	0	0	7	1	0	1	0	0	22
CLASE 4										
4	-	-	-	-	-	-	-	-	-	0
4-02	-	-	-	1	-	-	-	-	-	2
TOTAL	0	0	0	1	0	0	0	0	0	2
CLASE 5										
5	-	-	-	-	-	-	-	-	-	0
5-04	-	-	-	-	-	-	-	-	-	2
5-05	-	-	-	-	-	-	-	-	-	2
5-06	-	-	-	-	-	-	-	-	-	1
TOTAL	0	0	0	0	0	0	0	0	0	5
CLASE 6										
6	-	-	-	-	-	-	-	-	-	0
6-01	-	2	2	8	4	-	4	-	-	98
6-03	-	-	-	11	-	1	1	-	1	30
6-04	-	1	-	1	-	4	5	-	1	55
6-05	-	-	-	-	-	-	-	-	-	3
6-06	-	-	2	5	2	-	3	-	-	33
6-07	-	-	1	-	-	-	1	-	-	22
6-08	-	-	1	-	-	-	-	-	-	7
6-09	-	-	-	-	-	-	-	-	-	3
6-13	-	-	-	-	-	-	-	-	-	3
6-99	-	-	-	-	-	-	-	-	-	3
TOTAL	0	3	6	25	6	5	14	0	2	257

(Ver Clasificación Internacional para modelos y dibujos industriales, pág. 17 a 29)

Tabla III.5.1

**CONCESIONES PUBLICADAS DE MODELOS INDUSTRIALES
POR LA CLASIFICACION INTERNACIONAL DE LOCARNO Y CC.AA.**

CC.AA →	Andalucía	Aragón	Asturias	Baleares	Canarias	Cantabria	Catilla La Mancha	Castilla León	Cataluña	Comunid. Valenciana
CLASE Y SUBCLASE ↓										
CLASE 7										
7	-	-	-	-	-	-	-	-	-	-
7-01	-	-	-	-	-	-	-	1	6	2
7-02	2	2	-	-	-	1	-	-	4	-
7-03	-	2	-	-	-	1	-	-	-	1
7-04	1	-	-	-	-	-	-	-	1	-
7-05	-	-	-	-	-	-	-	-	-	1
7-06	-	-	-	-	-	-	-	-	1	1
7-07	-	-	-	-	-	-	-	-	1	1
7-99	-	3	-	-	-	-	-	-	1	1
TOTAL	3	7	0	0	0	2	0	1	14	7
CLASE 8										
8	-	-	-	-	-	-	-	-	-	-
8-01	1	-	-	-	-	-	-	-	-	-
8-02	-	-	-	-	-	-	-	-	2	-
8-03	-	-	-	-	-	-	3	-	1	-
8-05	-	-	-	-	-	-	1	-	1	5
8-06	2	-	-	-	-	-	1	-	5	13
8-07	1	-	-	-	-	-	-	-	1	4
8-08	2	2	-	1	-	1	1	1	1	8
8-09	2	-	-	-	-	-	-	1	-	1
8-99	-	-	-	-	-	-	-	-	1	-
TOTAL	8	2	0	1	0	1	6	2	12	31
CLASE 9										
9	-	-	-	-	-	-	-	-	-	-
9-01	11	1	-	-	1	1	2	4	36	6
9-03	3	2	-	-	2	-	-	7	22	10
9-04	-	-	-	-	-	-	-	-	-	1
9-05	-	-	-	-	-	-	-	-	1	3
9-07	-	-	-	-	-	-	-	-	5	-
9-09	3	-	-	-	-	-	2	-	3	2
TOTAL	17	3	0	0	3	1	4	11	67	22
CLASE 10										
10	-	-	-	-	-	-	-	-	-	-
10-01	-	-	-	-	-	-	-	-	1	-
10-02	-	-	-	-	-	-	-	-	-	-
10-04	-	-	-	-	-	-	-	-	1	-
10-05	-	-	-	-	-	-	-	-	1	-
10-06	1	-	-	-	1	-	-	-	3	1
10-07	-	-	-	-	-	-	-	-	1	-
TOTAL	1	0	0	0	1	0	0	0	7	1
CLASE 11										
11	-	-	-	-	-	-	-	-	-	-
11-01	9	1	-	3	-	-	-	-	8	6
11-02	8	1	-	-	5	-	1	5	11	36
11-03	-	-	-	-	-	-	-	1	-	-
11-05	-	-	-	-	-	-	-	-	-	-
11-99	1	-	-	-	1	-	-	-	-	-
TOTAL	18	2	0	3	6	0	1	6	19	42

(Ver Clasificación Internacional para modelos y dibujos industriales, pág. 17 a 29)

Tabla III.5.1

**CONCESIONES PUBLICADAS DE MODELOS INDUSTRIALES
POR LA CLASIFICACION INTERNACIONAL DE LOCARNO Y CC.AA.**

CC.AA →	Extremadura	Galicia	La Rioja	Madrid	Murcia	Navarra	País Vasco	Ceuta y Melilla	No consta	TOTAL
CLASE Y SUBCLASE ↓										
CLASE 7										
7	-	-	-	-	-	-	-	-	-	0
7-01	-	-	-	-	1	-	4	-	1	15
7-02	-	-	-	-	-	-	5	-	-	14
7-03	-	-	-	-	-	-	3	-	-	7
7-04	-	-	-	-	1	-	-	-	-	3
7-05	-	-	-	-	-	-	-	-	-	1
7-06	-	-	-	4	-	-	-	-	2	8
7-07	-	-	-	1	1	-	-	-	-	4
7-99	1	-	-	-	-	-	-	-	-	6
TOTAL	1	0	0	5	3	0	12	0	3	58
CLASE 8										
8	-	-	-	-	-	-	-	-	-	0
8-01	-	-	-	-	-	-	-	-	-	1
8-02	-	-	-	-	-	-	-	-	-	2
8-03	-	1	-	-	-	-	1	-	-	6
8-05	-	-	-	-	-	-	4	-	-	11
8-06	-	-	-	2	1	-	4	-	1	29
8-07	-	-	-	1	-	-	1	-	-	8
8-08	-	1	-	2	-	-	-	-	-	20
8-09	-	-	-	-	-	-	1	-	-	5
8-99	-	1	-	1	-	-	1	-	-	4
TOTAL	0	3	0	6	1	0	12	0	1	86
CLASE 9										
9	-	-	-	-	-	-	-	-	-	0
9-01	-	3	1	12	5	3	4	-	2	92
9-03	1	3	-	7	3	3	6	-	1	70
9-04	-	-	-	-	-	-	-	-	-	1
9-05	-	-	-	-	-	-	-	-	-	4
9-07	-	-	-	1	3	-	-	-	-	9
9-09	-	1	-	1	-	-	-	-	-	12
TOTAL	1	7	1	21	11	6	10	0	3	188
CLASE 10										
10	-	-	-	-	-	-	-	-	-	0
10-01	-	-	-	-	-	-	-	-	-	1
10-02	-	-	-	7	-	-	-	-	-	7
10-04	-	-	-	-	-	-	-	-	-	1
10-05	-	-	-	-	-	-	1	-	-	2
10-06	-	-	-	1	-	-	-	-	-	7
10-07	-	-	-	-	-	-	-	-	-	1
TOTAL	0	0	0	8	0	0	1	0	0	19
CLASE 11										
11	-	-	-	-	-	-	-	-	-	0
11-01	-	-	-	4	-	-	1	-	1	33
11-02	-	4	2	19	30	3	1	-	-	126
11-03	-	-	-	-	-	-	-	-	-	1
11-05	-	-	-	1	-	-	-	-	-	1
11-99	-	-	-	-	-	-	-	-	-	2
TOTAL	0	4	2	24	30	3	2	0	1	163

(Ver Clasificación Internacional para modelos y dibujos industriales, pág. 17 a 29)

Tabla III.5.1

**CONCESIONES PUBLICADAS DE MODELOS INDUSTRIALES
POR LA CLASIFICACION INTERNACIONAL DE LOCARNO Y CC.AA.**

CC.AA →	Andalucía	Aragón	Asturias	Baleares	Canarias	Cantabria	Catilla La Mancha	Castilla León	Cataluña	Comunid. Valenciana
CLASE Y SUBCLASE ↓										
CLASE 12										
12	-	-	-	-	-	-	-	-	-	-
12-02	-	1	-	-	-	-	2	-	1	1
12-03	-	-	-	-	-	-	-	-	-	-
12-05	-	-	-	-	-	-	-	-	-	1
12-06	1	-	-	-	-	-	-	-	-	-
12-07	-	-	-	-	-	-	-	-	-	-
12-08	1	1	-	-	-	-	-	-	3	-
12-09	-	-	-	-	-	-	-	-	-	-
12-11	-	-	1	1	-	-	-	-	3	1
12-12	-	-	-	-	-	-	-	-	1	1
12-15	-	-	-	-	-	-	-	-	1	1
12-16	-	4	-	-	-	-	-	1	8	1
TOTAL	2	6	1	1	0	0	2	1	17	6
CLASE 13										
13	-	-	-	-	-	-	-	-	-	-
13-02	-	-	1	-	-	-	-	-	1	-
13-03	-	1	1	-	-	-	-	1	12	2
13-99	-	-	-	-	-	-	-	-	-	-
TOTAL	0	1	2	0	0	0	0	1	13	2
CLASE 14										
14	-	-	-	-	-	-	-	-	-	-
14-01	-	-	-	-	-	-	-	-	1	-
14-02	-	-	-	-	-	-	-	-	2	-
14-03	2	-	-	-	-	-	-	1	5	1
14-99	1	-	-	2	-	-	-	-	1	-
TOTAL	3	0	0	2	0	0	0	1	9	1
CLASE 15										
15	-	-	-	-	-	-	-	-	-	-
15-02	-	1	-	-	-	-	-	-	2	-
15-03	-	1	-	-	-	-	-	-	-	-
15-04	-	-	-	-	-	-	-	-	2	1
15-05	1	-	-	-	-	-	-	-	1	1
15-06	-	-	-	-	-	-	-	-	-	1
15-07	-	-	-	-	-	-	-	-	-	1
15-99	-	-	-	-	-	-	-	-	-	-
TOTAL	1	2	0	0	0	0	0	0	5	4
CLASE 16										
16	-	-	-	-	-	-	-	-	-	-
16-06	-	-	-	-	-	-	-	-	4	-
16-99	-	-	-	-	-	-	-	-	-	-
TOTAL	0	0	0	0	0	0	0	0	4	0
CLASE 17										
17	-	-	-	-	-	-	-	-	-	-
17-03	-	-	-	-	1	-	-	-	-	-
17-99	-	-	-	-	-	-	-	-	-	-
TOTAL	0	0	0	0	1	0	0	0	0	0

(Ver Clasificación Internacional para modelos y dibujos industriales, pág. 17 a 29)

Tabla III.5.1

**CONCESIONES PUBLICADAS DE MODELOS INDUSTRIALES
POR LA CLASIFICACION INTERNACIONAL DE LOCARNO Y CC.AA.**

CC.AA →	Extremadura	Galicia	La Rioja	Madrid	Murcia	Navarra	País Vasco	Ceuta y Melilla	No consta	TOTAL
CLASE Y SUBCLASE ↓										
CLASE 12										
12	-	-	-	-	-	-	-	-	-	0
12-02	-	-	-	-	-	-	-	-	-	5
12-03	-	-	-	2	-	-	-	-	-	2
12-05	-	-	1	-	-	-	1	-	-	3
12-06	-	-	-	-	-	-	-	-	-	1
12-07	-	1	-	-	-	-	-	-	-	1
12-08	-	-	-	1	-	-	1	-	-	7
12-09	-	-	-	-	-	1	-	-	-	1
12-11	-	-	-	-	-	-	-	-	-	6
12-12	-	-	-	-	-	-	-	-	-	2
12-15	-	-	-	-	-	-	-	-	1	3
12-16	-	-	-	2	2	-	-	-	-	18
TOTAL	0	1	1	5	2	1	2	0	1	49
CLASE 13										
13	-	-	-	-	-	-	-	-	-	0
13-02	-	-	-	2	-	-	-	-	-	4
13-03	-	2	-	2	1	-	-	-	-	22
13-99	-	-	-	-	-	-	-	-	-	0
TOTAL	0	2	0	4	1	0	0	0	0	26
CLASE 14										
14	-	-	-	-	-	-	-	-	-	0
14-01	-	-	-	-	-	1	-	-	-	2
14-02	1	-	-	5	-	-	1	-	1	10
14-03	-	2	-	6	-	2	7	-	-	26
14-99	-	1	-	-	-	-	-	-	-	5
TOTAL	1	3	0	11	0	3	8	0	1	43
CLASE 15										
15	-	-	-	-	-	-	-	-	-	0
15-02	-	-	-	-	-	-	1	-	-	4
15-03	-	-	-	1	-	-	-	-	-	2
15-04	-	-	-	-	-	-	1	-	-	4
15-05	-	-	-	-	-	-	-	-	-	3
15-06	-	-	-	-	-	-	-	-	-	1
15-07	-	-	-	-	-	-	-	-	-	1
15-99	-	-	-	-	-	-	1	-	-	1
TOTAL	0	0	0	1	0	0	3	0	0	16
CLASE 16										
16	-	-	-	-	-	-	-	-	-	0
16-06	-	-	-	-	-	-	-	-	-	4
16-99	-	-	-	-	-	-	-	-	-	0
TOTAL	0	0	0	0	0	0	0	0	0	4
CLASE 17										
17	-	-	-	-	-	-	-	-	-	0
17-03	-	-	-	1	-	-	-	-	-	2
17-99	-	-	-	1	-	-	-	-	-	1
TOTAL	0	0	0	2	0	0	0	0	0	3

(Ver Clasificación Internacional para modelos y dibujos industriales, pág. 17 a 29)

Tabla III.5.1

**CONCESIONES PUBLICADAS DE MODELOS INDUSTRIALES
POR LA CLASIFICACION INTERNACIONAL DE LOCARNO Y CC.AA.**

CC.AA →	Andalucía	Aragón	Asturias	Baleares	Canarias	Cantabria	Catilla La Mancha	Castilla León	Cataluña	Comunid. Valenciana
CLASE Y SUBCLASE ↓										
CLASE 18										
18	-	-	-	-	-	-	-	-	-	-
18-03	-	-	-	-	-	-	-	-	-	-
TOTAL	0	0	0	0	0	0	0	0	0	0
CLASE 19										
19	-	-	-	-	-	-	-	-	-	-
19-01	-	-	-	-	-	-	-	-	-	-
19-02	-	-	-	-	-	-	-	-	3	-
19-04	-	-	-	-	-	-	-	-	-	-
19-05	-	-	-	-	-	-	-	-	-	-
19-06	-	-	-	-	-	-	-	-	1	-
19-07	-	-	-	-	-	-	-	-	-	-
19-08	-	-	-	-	-	-	-	2	-	1
19-99	-	-	-	-	-	-	-	-	-	-
TOTAL	0	0	0	0	0	0	0	2	4	1
CLASE 20										
20	-	-	-	-	-	-	-	-	-	-
20-01	1	-	-	-	-	-	-	-	1	1
20-02	-	-	-	-	-	-	1	-	6	6
20-03	1	-	-	-	1	-	-	-	5	1
20-99	-	-	-	-	-	-	-	-	1	-
TOTAL	2	0	0	0	1	0	1	0	13	8
CLASE 21										
21	-	-	-	-	-	-	-	-	-	-
21-01	7	1	-	-	-	1	1	-	17	24
21-02	-	-	-	-	-	-	-	-	1	1
21-03	-	-	-	-	-	-	-	-	4	1
TOTAL	7	1	0	0	0	1	1	0	22	26
CLASE 22										
22	-	-	-	-	-	-	-	-	-	-
22-02	1	-	-	-	-	-	-	-	1	-
22-03	-	-	-	-	-	-	-	-	1	-
22-05	-	-	-	-	-	-	1	-	1	1
22-06	-	-	-	1	-	-	-	-	-	-
TOTAL	1	0	0	1	0	0	1	0	3	1
CLASE 23										
23	-	-	-	-	-	-	-	-	-	-
23-01	1	1	-	-	-	-	1	2	11	4
23-02	7	-	-	-	-	-	-	4	17	22
23-03	-	1	1	-	-	2	-	-	1	-
23-04	2	1	-	-	-	-	1	-	11	1
TOTAL	10	3	1	0	0	2	2	6	40	27
CLASE 24										
24	-	-	-	-	-	-	-	-	-	-
24-01	-	-	-	-	-	-	-	-	-	1
24-02	-	-	-	-	-	-	-	-	1	-
24-03	-	-	-	-	-	-	-	-	1	-
24-04	-	-	-	-	-	-	-	-	1	-
24-99	-	-	-	1	-	-	-	-	-	-
TOTAL	0	0	0	1	0	0	0	0	3	1

(Ver Clasificación Internacional para modelos y dibujos industriales, pág. 17 a 29)

Tabla III.5.1

**CONCESIONES PUBLICADAS DE MODELOS INDUSTRIALES
POR LA CLASIFICACION INTERNACIONAL DE LOCARNO Y CC.AA.**

CC.AA →	Extremadura	Galicia	La Rioja	Madrid	Murcia	Navarra	País Vasco	Ceuta y Melilla	No consta	TOTAL
CLASE Y SUBCLASE ↓										
CLASE 18										
18	-	-	-	-	-	-	-	-	-	0
18-03	-	-	-	1	-	-	-	-	-	1
TOTAL	0	0	0	1	0	0	0	0	0	1
CLASE 19										
19	-	-	-	-	-	-	-	-	-	0
19-01	-	-	-	-	-	-	-	-	-	0
19-02	-	-	-	-	-	-	2	-	-	5
19-04	-	-	-	1	-	-	1	-	-	2
19-05	-	-	-	-	-	-	-	-	-	0
19-06	-	-	-	3	8	-	-	-	-	12
19-07	-	-	-	-	-	-	-	-	-	0
19-08	-	-	-	1	-	-	1	-	-	5
19-99	-	-	-	-	-	-	-	-	-	0
TOTAL	0	0	0	5	8	0	4	0	0	24
CLASE 20										
20	-	-	-	-	-	-	-	-	-	0
20-01	-	1	-	-	-	3	-	-	-	7
20-02	-	-	-	3	-	-	-	-	-	16
20-03	-	-	-	5	1	1	-	-	-	15
20-99	-	-	-	1	-	-	-	-	-	2
TOTAL	0	1	0	9	1	4	0	0	0	40
CLASE 21										
21	-	-	-	-	-	-	-	-	-	0
21-01	-	6	1	14	3	-	-	-	1	76
21-02	-	-	-	7	-	-	1	-	-	10
21-03	-	-	-	4	-	-	-	-	-	9
TOTAL	0	6	1	25	3	0	1	0	1	95
CLASE 22										
22	-	-	-	-	-	-	-	-	-	0
22-02	-	-	-	-	-	-	-	-	-	2
22-03	-	-	-	-	-	-	-	-	-	1
22-05	-	-	-	-	-	-	-	-	-	3
22-06	-	-	-	-	-	-	-	-	-	1
TOTAL	0	0	0	0	0	0	0	0	0	7
CLASE 23										
23	-	-	-	-	-	-	-	-	-	0
23-01	-	1	-	1	1	-	1	-	-	24
23-02	-	1	-	-	-	-	1	-	1	53
23-03	-	-	-	2	-	1	-	-	-	8
23-04	-	-	-	-	-	-	-	-	-	16
TOTAL	0	2	0	3	1	1	2	0	1	101
CLASE 24										
24	-	-	-	-	-	-	-	-	-	0
24-01	-	-	-	-	-	-	1	-	-	2
24-02	-	-	-	2	-	-	-	-	-	3
24-03	-	-	-	-	-	-	-	-	-	1
24-04	-	-	-	1	-	-	1	-	-	3
24-99	-	-	-	-	-	-	-	-	-	1
TOTAL	0	0	0	3	0	0	2	0	0	10

(Ver Clasificación Internacional para modelos y dibujos industriales, pág. 17 a 29)

Tabla III.5.1

**CONCESIONES PUBLICADAS DE MODELOS INDUSTRIALES
POR LA CLASIFICACION INTERNACIONAL DE LOCARNO Y CC.AA.**

CC.AA →	Andalucía	Aragón	Asturias	Baleares	Canarias	Cantabria	Catilla La Mancha	Castilla León	Cataluña	Comunid. Valenciana
CLASE Y SUBCLASE ↓										
CLASE 25										
25	-	-	-	-	-	-	-	-	-	-
25-01	12	2	1	1	4	-	7	2	21	16
25-02	5	1	3	-	2	-	1	-	11	16
25-03	4	1	4	-	1	-	-	-	17	1
25-04	-	-	-	-	-	3	-	-	1	-
25-99	-	-	-	-	-	-	-	-	1	-
TOTAL	21	4	8	1	7	3	8	2	51	33
CLASE 26										
26	-	-	-	-	-	-	-	-	-	-
26-02	-	-	-	-	-	-	-	-	1	-
26-03	1	-	-	-	-	1	1	-	9	-
26-04	1	-	-	-	-	-	-	1	2	1
26-05	5	-	-	-	-	-	1	1	13	29
26-99	-	-	-	-	-	-	-	-	1	1
TOTAL	7	0	0	0	0	1	2	2	26	31
CLASE 27										
27	-	-	-	-	-	-	-	-	-	-
27-03	-	-	-	-	1	-	-	-	-	-
27-05	-	-	-	-	-	-	-	-	-	-
TOTAL	0	0	0	0	1	0	0	0	0	0
CLASE 28										
28	-	-	-	-	-	-	-	-	-	-
28-02	-	-	-	-	-	-	-	-	-	1
28-03	1	-	-	2	-	-	-	-	9	2
28-04	-	-	-	-	-	-	-	-	-	1
TOTAL	1	0	0	2	0	0	0	0	9	4
CLASE 29										
29	-	-	-	-	-	-	-	-	-	-
29-02	-	-	-	-	-	-	-	-	-	1
TOTAL	0	0	0	0	0	0	0	0	0	1
CLASE 30										
30	-	-	-	-	-	-	-	-	-	-
30-02	-	-	-	-	1	-	-	-	-	-
30-03	-	-	-	-	-	-	-	-	1	-
TOTAL	0	0	0	0	1	0	0	0	1	0
CLASE 31										
31	-	-	-	-	-	-	-	-	-	-
31-00	-	-	-	-	-	-	-	-	1	-
TOTAL	0	0	0	0	0	0	0	0	1	0
CLASE 99										
99	-	-	-	-	-	-	-	-	-	-
99-00	-	-	1	-	-	-	-	3	3	1
TOTAL	0	0	1	0	0	0	0	3	3	1
TOTAL DE TOTALES	122	39	17	17	23	11	39	44	415	425

(Ver Clasificación Internacional para modelos y dibujos industriales, pág. 17 a 29)

Tabla III.5.1

**CONCESIONES PUBLICADAS DE MODELOS INDUSTRIALES
POR LA CLASIFICACION INTERNACIONAL DE LOCARNO Y CC.AA.**

CC.AA →	Extremadura	Galicia	La Rioja	Madrid	Murcia	Navarra	País Vasco	Ceuta y Melilla	No consta	TOTAL
CLASE Y SUBCLASE ↓										
CLASE 25										
25	-	-	-	-	-	-	-	-	-	0
25-01	3	3	-	19	-	3	3	-	4	101
25-02	-	-	1	13	1	-	1	-	3	58
25-03	-	2	-	4	1	-	-	-	1	36
25-04	-	-	-	-	1	1	1	-	-	7
25-99	-	-	-	-	-	-	-	-	-	1
TOTAL	3	5	1	36	3	4	5	0	8	203
CLASE 26										
26	-	-	-	-	-	-	-	-	-	0
26-02	-	-	-	-	-	-	-	-	-	1
26-03	-	-	-	-	-	-	-	-	-	12
26-04	-	-	-	1	-	-	-	-	-	6
26-05	-	3	1	-	-	-	-	-	1	54
26-99	-	-	-	-	-	-	-	-	-	2
TOTAL	0	3	1	1	0	0	0	0	1	75
CLASE 27										
27	-	-	-	-	-	-	-	-	-	0
27-03	-	-	-	2	-	-	1	-	-	4
27-05	-	-	-	1	1	-	-	-	-	2
TOTAL	0	0	0	3	1	0	1	0	0	6
CLASE 28										
28	-	-	-	-	-	-	-	-	-	0
28-02	-	-	-	-	-	-	-	-	-	1
28-03	-	-	-	1	-	-	-	-	-	15
28-04	-	-	-	-	-	-	-	-	-	1
TOTAL	0	0	0	1	0	0	0	0	0	17
CLASE 29										
29	-	-	-	-	-	-	-	-	-	0
29-02	-	-	-	-	-	-	-	-	-	1
TOTAL	0	0	0	0	0	0	0	0	0	1
CLASE 30										
30	-	-	-	-	-	-	-	-	-	0
30-02	-	-	-	-	-	-	-	-	-	1
30-03	-	-	-	-	-	-	-	-	-	1
TOTAL	0	0	0	0	0	0	0	0	0	2
CLASE 31										
31	-	-	-	-	-	-	-	-	-	0
31-00	-	-	-	-	-	1	1	-	1	4
TOTAL	0	0	0	0	0	1	1	0	1	4
CLASE 99										
99	-	-	-	-	-	-	-	-	-	0
99-00	-	-	-	-	-	-	-	-	-	8
TOTAL	0	0	0	0	0	0	0	0	0	8
TOTAL DE TOTALES	7	40	26	214	84	29	81	1	31	1.665

(Ver Clasificación Internacional para modelos y dibujos industriales, pág. 17 a 29)

Tabla III.5.2

**CONCESIONES PUBLICADAS DE DIBUJOS INDUSTRIALES
POR LA CLASIFICACION INTERNACIONAL DE LOCARNO Y CC.AA.**

CC.AA →	Andalucía	Aragón	Asturias	Baleares	Canarias	Cantabria	Catilla La Mancha	Castilla León	Cataluña	Comunid. Valenciana
CLASE Y SUBCLASE ↓										
CLASE 1										
1	-	-	-	-	-	-	-	-	-	-
1-01	-	-	-	-	-	-	-	-	-	-
1-04	-	-	-	1	-	-	-	-	-	-
1-99	-	-	-	-	-	-	-	-	-	1
TOTAL	0	0	0	1	0	0	0	0	0	1
CLASE 2										
2	-	-	-	-	-	-	-	-	-	-
2-01	-	-	-	-	-	-	-	-	2	-
2-02	18	1	-	3	2	-	1	1	11	2
2-03	-	-	-	-	-	-	-	-	-	-
2-04	-	-	-	-	-	-	1	-	-	1
2-05	-	-	-	-	-	-	-	-	-	-
2-99	1	2	-	-	-	-	-	-	-	-
TOTAL	19	3	0	3	2	0	2	1	13	3
CLASE 3										
3	-	-	-	-	-	-	-	-	-	-
3-01	1	-	-	3	-	-	-	-	-	-
TOTAL	1	0	0	3	0	0	0	0	0	0
CLASE 5										
5	-	-	-	-	-	-	-	-	-	-
5-03	-	-	-	-	-	-	-	-	1	-
5-05	1	3	-	1	1	-	6	-	19	84
5-06	-	-	-	-	-	-	-	-	-	1
5-99	-	-	-	-	-	-	-	-	-	-
TOTAL	1	3	0	1	1	0	6	0	20	85
CLASE 6										
6	-	-	-	-	-	-	-	-	-	-
6-01	-	-	-	-	-	-	-	-	1	-
6-04	-	1	-	-	-	-	-	-	-	-
6-06	-	-	-	-	-	-	-	-	-	1
6-07	-	-	-	-	-	-	-	-	-	-
6-11	-	-	-	-	-	-	-	-	-	1
6-13	1	-	-	-	2	-	-	-	1	5
6-99	1	1	-	-	-	-	-	-	-	2
TOTAL	2	2	0	0	2	0	0	0	2	9
CLASE 7										
7	-	-	-	-	-	-	-	-	-	-
7-01	1	1	-	-	-	-	-	-	1	2
7-03	-	-	-	-	-	-	-	1	-	-
TOTAL	1	1	0	0	0	0	0	1	1	2
CLASE 9										
9	-	-	-	-	-	-	-	-	-	-
9-01	-	-	-	-	-	-	-	-	-	-
9-03	1	-	-	-	1	-	-	-	2	4
9-05	-	-	-	-	-	-	-	-	1	-
9-07	-	-	-	-	-	-	-	-	-	-
9-09	-	-	-	-	-	-	-	-	-	-
TOTAL	1	0	0	0	1	0	0	0	3	4

(Ver Clasificación Internacional para modelos y dibujos industriales, pág. 17 a 29)

Tabla III.5.2

**CONCESIONES PUBLICADAS DE DIBUJOS INDUSTRIALES
POR LA CLASIFICACION INTERNACIONAL DE LOCARNO Y CC.AA.**

CC.AA →	Extremadura	Galicia	La Rioja	Madrid	Murcia	Navarra	País Vasco	Ceuta y Melilla	No consta	TOTAL
CLASE Y SUBCLASE ↓										
CLASE 1										
1	-	-	-	-	-	-	-	-	-	0
1-01	-	1	1	-	-	1	-	-	-	3
1-04	-	-	-	-	-	-	-	-	-	1
1-99	-	-	-	-	-	-	-	-	-	1
TOTAL	0	1	1	0	0	1	0	0	0	5
CLASE 2										
2	-	-	-	-	-	-	-	-	-	0
2-01	-	-	-	1	-	-	-	-	-	3
2-02	-	2	1	13	-	-	4	-	-	59
2-03	-	-	-	1	-	-	-	-	-	1
2-04	-	-	-	-	-	-	-	-	-	2
2-05	-	-	-	1	-	-	-	-	-	1
2-99	-	1	-	3	-	-	-	-	-	7
TOTAL	0	3	1	19	0	0	4	0	0	73
CLASE 3										
3	-	-	-	-	-	-	-	-	-	0
3-01	-	-	-	-	-	-	-	-	-	4
TOTAL	0	0	0	0	0	0	0	0	0	4
CLASE 5										
5	-	-	-	-	-	-	-	-	-	0
5-03	-	-	-	-	-	-	-	-	-	1
5-05	-	2	-	2	11	-	1	-	1	132
5-06	-	-	-	1	-	-	-	-	1	3
5-99	-	-	-	-	-	-	-	-	-	0
TOTAL	0	2	0	3	11	0	1	0	2	136
CLASE 6										
6	-	-	-	-	-	-	-	-	-	0
6-01	-	-	-	-	-	-	-	-	-	1
6-04	-	-	-	-	-	-	-	-	-	1
6-06	-	-	-	-	-	-	-	-	-	1
6-07	-	1	-	-	-	-	-	-	-	1
6-11	-	-	-	-	-	-	-	-	-	1
6-13	-	-	-	-	-	-	-	-	-	9
6-99	-	-	-	-	-	-	-	-	-	4
TOTAL	0	1	0	0	0	0	0	0	0	18
CLASE 7										
7	-	-	-	-	-	-	-	-	-	0
7-01	-	-	-	-	-	-	-	-	1	6
7-03	-	-	-	-	-	-	-	-	-	1
TOTAL	0	0	0	0	0	0	0	0	1	7
CLASE 9										
9	-	-	-	-	-	-	-	-	-	0
9-01	-	-	-	3	-	-	1	-	-	4
9-03	-	-	-	1	5	-	-	-	-	14
9-05	-	-	-	-	1	-	1	-	-	3
9-07	-	-	-	-	-	-	1	-	-	1
9-09	-	-	-	-	-	-	-	-	-	0
TOTAL	0	0	0	4	6	0	3	0	0	22

(Ver Clasificación Internacional para modelos y dibujos industriales, pág. 17 a 29)

Tabla III.5.2

**CONCESIONES PUBLICADAS DE DIBUJOS INDUSTRIALES
POR LA CLASIFICACION INTERNACIONAL DE LOCARNO Y CC.AA.**

CC.AA →	Andalucía	Aragón	Asturias	Baleares	Canarias	Cantabria	Catilla La Mancha	Castilla León	Cataluña	Comunid. Valenciana
CLASE Y SUBCLASE ↓										
CLASE 10										
10	-	-	-	-	-	-	-	-	-	-
10-01	-	1	-	-	-	-	-	-	-	-
10-04	-	-	-	-	-	-	-	-	1	-
10-07	-	-	-	-	-	-	-	-	-	-
TOTAL	0	1	0	0	0	0	0	0	1	0
CLASE 11										
11	-	-	-	-	-	-	-	-	-	-
11-01	1	-	-	-	-	-	-	-	2	-
11-02	1	-	-	-	-	-	-	1	1	1
11-99	-	-	-	-	-	-	-	-	-	-
TOTAL	2	0	0	0	0	0	0	1	3	1
CLASE 12										
12	-	-	-	-	-	-	-	-	-	-
12-02	-	-	-	-	-	-	-	-	-	1
12-07	-	-	-	-	-	-	-	-	-	-
12-08	-	-	1	-	-	-	-	-	1	-
12-12	-	-	-	-	-	-	-	-	-	1
TOTAL	0	0	1	0	0	0	0	0	1	2
CLASE 13										
13	-	-	-	-	-	-	-	-	-	-
13-03	-	-	-	-	-	-	-	-	-	-
13-99	-	-	-	-	-	-	-	-	-	-
TOTAL	0	0	0	0	0	0	0	0	0	0
CLASE 14										
14	-	-	-	-	-	-	-	-	-	-
14-02	-	-	-	-	-	-	-	-	-	-
14-03	-	-	-	-	-	-	-	-	-	-
14-99	-	-	-	-	-	-	-	-	-	-
TOTAL	0	0	0	0	0	0	0	0	0	0
CLASE 16										
16	-	-	-	-	-	-	-	-	-	-
16-99	-	-	-	-	-	-	-	-	-	-
TOTAL	0	0	0	0	0	0	0	0	0	0
CLASE 18										
18	-	-	-	-	-	-	-	-	-	-
18-03	1	-	-	1	-	-	-	-	-	-
TOTAL	1	0	0	1	0	0	0	0	0	0
CLASE 19										
19	-	-	-	-	-	-	-	-	-	-
19-01	1	-	-	-	1	-	-	-	2	-
19-04	1	1	1	1	1	-	-	-	2	2
19-05	-	-	1	-	-	-	-	-	-	-
19-06	-	-	-	1	-	-	-	-	3	1
19-07	-	-	-	-	-	-	-	-	1	-
19-08	28	6	8	7	11	3	1	8	43	14
19-99	-	-	1	-	-	-	-	-	2	-
TOTAL	30	7	11	9	13	3	1	8	53	17

(Ver Clasificación Internacional para modelos y dibujos industriales, pág. 17 a 29)

Tabla III.5.2

**CONCESIONES PUBLICADAS DE DIBUJOS INDUSTRIALES
POR LA CLASIFICACION INTERNACIONAL DE LOCARNO Y CC.AA.**

CC.AA →	Extremadura	Galicia	La Rioja	Madrid	Murcia	Navarra	País Vasco	Ceuta y Melilla	No consta	TOTAL
CLASE Y SUBCLASE ↓										
CLASE 10										
10	-	-	-	-	-	-	-	-	-	0
10-01	-	-	-	-	-	-	-	-	-	1
10-04	-	-	-	-	-	-	-	-	-	1
10-07	-	-	-	2	-	-	-	-	-	2
TOTAL	0	0	0	2	0	0	0	0	0	4
CLASE 11										
11	-	-	-	-	-	-	-	-	-	0
11-01	-	-	-	1	-	-	1	-	-	5
11-02	-	1	-	1	1	1	-	-	-	8
11-99	-	-	-	1	-	-	-	-	-	1
TOTAL	0	1	0	3	1	1	1	0	0	14
CLASE 12										
12	-	-	-	-	-	-	-	-	-	0
12-02	-	-	-	-	-	-	-	-	-	1
12-07	-	-	-	1	-	-	-	-	-	1
12-08	-	-	-	-	-	-	-	-	-	2
12-12	-	-	-	-	-	-	-	-	-	1
TOTAL	0	0	0	1	0	0	0	0	0	5
CLASE 13										
13	-	-	-	-	-	-	-	-	-	0
13-03	-	-	-	-	-	-	1	-	-	1
13-99	-	-	-	1	-	-	-	-	-	1
TOTAL	0	0	0	1	0	0	1	0	0	2
CLASE 14										
14	°	-	-	-	-	-	-	-	-	0
14-02	-	-	-	2	-	1	-	-	-	3
14-03	-	-	-	1	-	-	-	-	-	1
14-99	-	-	-	1	-	-	-	-	-	1
TOTAL	0	0	0	4	0	1	0	0	0	5
CLASE 16										
16	-	-	-	-	-	-	-	-	-	0
16-99	-	-	-	-	-	-	1	-	-	1
TOTAL	0	0	0	0	0	0	1	0	0	1
CLASE 18										
18	-	-	-	-	-	-	-	-	-	0
18-03	-	-	-	1	-	-	-	-	-	3
TOTAL	0	0	0	1	0	0	0	0	0	3
CLASE 19										
19	-	-	-	-	-	-	-	-	-	0
19-01	-	2	-	1	-	-	-	-	-	7
19-04	1	-	-	11	-	-	1	-	-	22
19-05	-	-	-	-	-	-	-	-	-	1
19-06	-	-	-	1	-	-	-	-	-	6
19-07	-	-	-	-	-	-	-	-	-	1
19-08	1	11	3	25	1	-	9	-	-	179
19-99	-	-	-	1	-	-	-	-	-	4
TOTAL	2	13	3	39	1	0	10	0	0	220

(Ver Clasificación Internacional para modelos y dibujos industriales, pág. 17 a 29)

Tabla III.5.2

**CONCESIONES PUBLICADAS DE DIBUJOS INDUSTRIALES
POR LA CLASIFICACION INTERNACIONAL DE LOCARNO Y CC.AA.**

CC.AA →	Andalucía	Aragón	Asturias	Baleares	Canarias	Cantabria	Catilla La Mancha	Castilla León	Cataluña	Comunid. Valenciana
CLASE Y SUBCLASE ↓										
CLASE 20										
20	-	-	-	-	-	-	-	-	-	-
20-02	1	-	-	-	-	-	-	-	-	-
20-03	1	2	1	-	-	-	-	-	1	1
20-99	-	-	-	-	-	-	-	-	-	-
TOTAL	2	2	1	0	0	0	0	0	1	1
CLASE 21										
21	-	-	-	-	-	-	-	-	-	-
21-01	-	1	-	-	1	-	-	-	6	11
21-02	-	-	-	-	-	-	-	-	1	-
21-03	-	-	-	-	-	-	-	-	6	1
TOTAL	0	1	0	0	1	0	0	0	13	12
CLASE 23										
23	-	-	-	-	-	-	-	-	-	-
23-02	-	-	-	-	-	-	-	-	1	-
23-03	-	-	1	-	-	-	-	-	-	-
TOTAL	0	0	1	0	0	0	0	0	1	0
CLASE 24										
24	-	-	-	-	-	-	-	-	-	-
24-04	-	-	-	-	-	-	-	-	2	-
TOTAL	0	0	0	0	0	0	0	0	2	0
CLASE 25										
25	-	-	-	-	-	-	-	-	-	-
25-01	-	-	-	-	-	-	-	-	-	4
25-02	-	-	-	-	-	-	-	-	1	2
25-03	1	1	-	-	-	-	1	-	1	2
25-99	-	-	-	-	-	-	-	-	-	-
TOTAL	1	1	0	0	0	0	1	0	2	8
CLASE 99										
99	-	-	-	-	-	-	-	-	-	-
99-00	-	-	-	-	-	-	-	-	-	-
TOTAL	0	0	0	0	0	0	0	0	0	0
TOTAL DE TOTALES	61	21	14	18	20	3	10	11	116	145

(Ver Clasificación Internacional para modelos y dibujos industriales, pág. 17 a 29)

Tabla III.5.2

**CONCESIONES PUBLICADAS DE DIBUJOS INDUSTRIALES
POR LA CLASIFICACION INTERNACIONAL DE LOCARNO Y CC.AA.**

CC.AA →	Extremadura	Galicia	La Rioja	Madrid	Murcia	Navarra	País Vasco	Ceuta y Melilla	No consta	TOTAL
CLASE Y SUBCLASE ↓										
CLASE 20										
20	-	-	-	-	-	-	-	-	-	0
20-02	-	-	-	-	-	-	-	-	-	1
20-03	-	-	-	5	-	-	-	-	-	11
20-99	-	-	-	-	-	-	-	-	-	0
TOTAL	0	0	0	5	0	0	0	0	0	12
CLASE 21										
21	-	-	-	-	-	-	-	-	-	0
21-01	-	1	-	8	2	-	-	-	-	30
21-02	-	-	-	2	-	-	-	-	1	4
21-03	-	-	-	9	-	-	-	-	-	16
TOTAL	0	1	0	19	2	0	0	0	1	50
CLASE 23										
23	-	-	-	-	-	-	-	-	-	0
23-02	-	-	-	-	-	-	-	-	-	1
23-03	-	-	-	-	-	-	-	-	-	1
TOTAL	0	0	0	0	0	0	0	0	0	2
CLASE 24										
24	-	-	-	-	-	-	-	-	-	0
24-04	-	-	-	1	-	-	-	-	-	3
TOTAL	0	0	0	1	0	0	0	0	0	3
CLASE 25										
25	-	-	-	-	-	-	-	-	-	0
25-01	-	-	-	2	-	-	-	-	-	6
25-02	-	-	-	1	1	-	-	-	1	6
25-03	-	-	-	2	-	-	1	-	-	9
25-99	-	-	-	-	-	-	-	-	-	0
TOTAL	0	0	0	5	1	0	1	0	1	21
CLASE 99										
99	-	-	-	-	-	-	-	-	-	0
99-00	-	-	-	-	-	-	-	-	-	0
TOTAL	0	0	0	0	0	0	0	0	0	0
TOTAL DE TOTALES	2	22	5	107	22	3	22	0	5	607

(Ver Clasificación Internacional para modelos y dibujos industriales, pág. 17 a 29)

Tabla III.6.1

**SOLICITUDES PUBLICADAS DE MODELOS INDUSTRIALES
POR LA CLASIFICACION INTERNACIONAL DE LOCARNO Y PAIS DE ORIGEN**

PAIS →	AT	BE	DK	CN	DE	ES	NL	GB	CH	IT	JP	FR	PT	TW	SE	US	OTROS	TOTAL	
CLASE Y SUBCLASE ↓																			
CLASE 1																			
1	-	-	-	-	-	-	-	-	-	-	-	-	-	-	-	-	0	0	
1-01	-	-	-	-	-	7	1	4	1	2	-	-	-	-	-	5	0	20	
1-02	-	-	-	-	-	1	-	-	-	-	-	-	-	-	-	-	0	1	
1-04	-	-	-	-	-	4	-	-	1	-	-	-	-	-	-	-	0	5	
1-99	-	-	-	-	-	-	-	1	-	-	-	-	-	-	-	-	0	1	
TOTAL	0	0	0	0	0	12	1	5	2	2	0	0	0	0	0	5	0	27	
CLASE 2																			
2	-	-	-	-	-	-	-	-	-	-	-	-	-	-	-	-	0	0	
2-01	-	-	-	-	-	3	-	-	-	-	-	-	-	-	-	-	0	3	
2-02	-	-	-	-	-	4	-	1	1	1	-	-	-	-	-	-	0	7	
2-03	-	-	-	-	-	5	-	-	-	-	-	-	-	-	1	-	0	6	
2-04	1	-	-	-	1	126	-	2	-	11	-	7	2	-	-	3	1	154	
2-06	-	-	-	-	-	-	-	-	-	-	-	-	-	-	-	1	0	1	
2-07	-	-	-	-	-	1	-	-	-	1	3	-	-	-	-	-	0	5	
2-99	-	-	-	-	-	1	-	-	-	-	-	1	-	-	-	-	0	2	
TOTAL	1	0	0	0	1	140	0	3	1	13	3	8	2	0	1	4	1	178	
CLASE 3																			
3	-	-	-	-	-	-	-	-	-	-	-	-	-	-	-	-	0	0	
3-01	-	1	-	-	-	24	1	2	-	3	2	-	-	-	-	4	1	38	
3-03	-	-	1	-	-	1	-	1	-	-	-	-	-	-	-	-	0	3	
3-04	-	-	-	-	-	1	-	-	-	-	-	-	-	-	-	-	0	1	
TOTAL	0	1	1	0	0	26	1	3	0	3	2	0	0	0	0	4	1	42	
CLASE 4																			
4	-	-	-	-	-	-	-	-	-	-	-	-	-	-	-	-	0	0	
4-01	-	-	-	-	-	2	-	1	-	1	-	-	-	-	-	2	0	6	
4-02	-	-	-	1	3	1	2	1	-	-	-	-	-	-	-	12	0	20	
4-03	-	-	-	-	-	-	-	-	-	-	-	-	-	-	1	-	0	1	
4-04	-	-	-	-	-	-	-	-	-	1	-	-	-	-	-	-	0	1	
TOTAL	0	0	0	1	3	3	2	2	0	2	0	0	0	0	1	14	0	28	
CLASE 5																			
5	-	-	-	-	-	-	-	-	-	-	-	-	-	-	-	-	0	0	
5-04	-	-	-	-	-	2	-	-	-	-	-	-	-	-	-	-	0	2	
5-05	-	-	1	-	-	1	-	-	-	-	-	-	-	-	-	-	0	2	
5-06	-	-	-	-	-	-	-	-	-	-	-	-	-	-	-	2	0	2	
TOTAL	0	0	1	0	0	3	0	0	0	0	0	0	0	0	0	2	0	6	
CLASE 6																			
6	-	-	-	-	-	-	-	-	-	-	-	-	-	-	-	-	0	0	
6-01	-	-	-	-	-	104	3	-	1	8	3	-	-	-	1	1	2	123	
6-03	-	-	-	-	-	36	-	-	-	2	-	-	-	-	-	-	1	39	
6-04	-	-	-	2	-	62	-	1	-	-	-	-	-	-	-	6	0	71	
6-05	-	-	-	-	-	5	-	1	-	1	-	-	-	-	-	-	0	7	
6-06	-	-	1	-	1	47	-	-	-	-	-	-	-	-	1	-	0	50	
6-07	-	-	-	-	-	21	-	-	-	2	-	-	-	-	-	-	0	23	
6-08	-	-	-	-	-	6	-	1	-	-	-	-	-	-	-	-	4	11	
6-09	-	-	-	-	-	5	-	-	-	-	-	-	-	-	-	-	2	7	
6-10	-	-	-	-	-	1	-	-	-	-	-	-	-	-	-	-	0	1	
6-11	-	-	-	-	-	1	-	1	-	-	-	-	-	-	-	-	0	2	
6-13	-	-	-	-	-	3	-	1	-	-	-	-	-	-	-	-	0	4	
6-99	-	-	-	-	-	6	-	-	-	-	-	-	-	-	-	-	0	6	
TOTAL	0	0	1	2	1	297	3	5	1	13	3	0	0	0	2	7	9	344	

Tabla III.6.1

**SOLICITUDES PUBLICADAS DE MODELOS INDUSTRIALES
POR LA CLASIFICACION INTERNACIONAL DE LOCARNO Y PAIS DE ORIGEN**

PAIS →	AT	BE	DK	CN	DE	ES	NL	GB	CH	IT	JP	FR	PT	TW	SE	US	OTROS	TOTAL	
CLASE Y SUBCLASE ↓																			
CLASE 7																			
7	-	-	-	-	-	-	-	-	-	-	-	-	-	-	-	-	0	0	
7-01	-	-	-	-	-	15	3	2	2	5	2	1	1	-	-	11	3	45	
7-02	-	1	-	-	1	12	4	-	3	7	-	-	-	1	-	3	3	35	
7-03	-	-	-	-	-	7	-	-	-	-	1	-	2	-	-	3	0	13	
7-04	-	-	-	-	-	2	1	-	1	-	-	-	-	-	-	7	0	11	
7-05	-	-	-	-	2	4	1	-	-	-	-	-	-	-	-	1	1	9	
7-06	-	-	-	-	-	11	-	-	-	-	-	-	-	-	-	1	2	14	
7-07	-	-	-	-	-	4	-	-	-	-	-	-	-	-	-	1	0	5	
7-08	-	-	-	-	-	1	-	-	-	-	-	-	-	-	-	-	0	1	
7-99	-	-	-	-	-	7	-	1	-	1	-	1	-	-	-	1	0	11	
TOTAL	0	1	0	0	3	63	9	3	6	13	3	2	3	1	0	28	9	144	
CLASE 8																			
8	-	-	-	-	-	-	-	-	-	-	-	-	-	-	-	-	0	0	
8-03	-	-	-	-	-	9	-	-	-	-	3	-	-	-	4	2	3	21	
8-04	-	-	-	-	-	-	-	-	-	-	-	-	-	-	-	1	0	1	
8-05	-	1	-	-	-	10	-	2	-	1	-	-	-	-	1	1	1	17	
8-06	-	-	-	-	-	44	-	-	-	2	1	-	-	-	-	7	0	54	
8-07	-	-	-	-	1	5	-	-	-	2	-	-	-	-	1	2	0	11	
8-08	1	-	-	-	-	21	-	-	-	-	-	-	-	-	-	2	0	24	
8-09	-	-	-	-	-	9	-	-	-	-	-	-	-	-	-	-	0	9	
8-99	-	-	-	-	-	8	-	-	-	-	-	-	-	-	-	-	0	8	
TOTAL	1	1	0	0	1	106	0	2	0	5	4	0	0	0	6	15	4	145	
CLASE 9																			
9	-	-	-	-	-	-	-	-	-	-	-	-	-	-	-	-	0	0	
9-01	1	1	1	-	-	95	10	4	2	5	1	-	1	-	-	37	7	165	
9-02	-	-	-	-	-	1	1	-	-	-	-	-	-	-	-	-	0	2	
9-03	-	7	-	-	-	74	9	6	-	2	2	-	1	-	2	28	4	135	
9-04	-	-	-	-	-	1	-	-	-	-	-	-	-	-	-	-	0	1	
9-05	-	1	-	-	-	7	2	-	-	1	-	-	-	-	-	2	1	14	
9-07	-	-	-	-	-	12	1	-	1	1	1	-	-	-	-	16	1	33	
9-09	-	-	-	-	1	12	-	1	-	1	-	-	-	-	-	-	0	15	
9-99	-	-	-	-	1	2	-	-	-	-	-	-	-	-	-	-	0	3	
TOTAL	1	9	1	0	2	204	23	11	3	10	4	0	2	0	2	83	13	368	
CLASE 10																			
10	-	-	-	-	-	-	-	-	-	-	-	-	-	-	-	-	0	0	
10-01	-	-	-	-	-	3	-	-	-	-	-	-	-	-	-	1	0	4	
10-02	-	-	-	-	-	6	-	-	-	2	1	-	-	-	-	-	0	9	
10-03	-	-	-	-	-	-	1	-	-	-	-	-	-	-	-	-	0	1	
10-04	-	-	-	-	-	1	-	1	-	1	1	-	-	-	-	1	3	8	
10-05	-	-	-	-	-	5	-	-	-	-	1	-	-	-	-	5	0	11	
10-06	-	-	-	-	-	13	-	-	-	-	-	-	-	-	-	-	0	13	
10-07	-	-	-	-	-	1	-	-	-	-	1	-	-	-	-	-	0	2	
TOTAL	0	0	0	0	0	29	1	1	0	3	4	0	0	0	0	7	3	48	
CLASE 11																			
11	-	-	-	-	-	-	-	-	-	-	-	-	-	-	-	-	0	0	
11-01	-	2	-	-	-	42	3	-	-	4	-	-	-	-	-	2	4	57	
11-02	-	-	-	-	-	122	-	-	-	-	-	-	-	-	-	-	2	124	
11-03	-	-	-	-	1	1	-	-	-	-	-	-	-	-	-	-	0	2	
11-05	-	-	-	-	-	1	-	-	-	-	-	-	-	-	-	-	0	1	
TOTAL	0	2	0	0	1	166	3	0	0	4	0	0	0	0	0	2	6	184	

Tabla III.6.1

**SOLICITUDES PUBLICADAS DE MODELOS INDUSTRIALES
POR LA CLASIFICACION INTERNACIONAL DE LOCARNO Y PAIS DE ORIGEN**

PAIS →	AT	BE	DK	CN	DE	ES	NL	GB	CH	IT	JP	FR	PT	TW	SE	US	OTROS	TOTAL	
CLASE Y SUBCLASE ↓																			
CLASE 12																			
12	-	-	-	-	-	-	-	-	-	-	-	-	-	-	-	-	0	0	
12-02	-	-	-	-	-	4	-	-	-	1	-	-	-	-	-	-	1	6	
12-03	-	-	-	-	-	4	-	-	-	-	-	-	-	-	-	-	0	4	
12-05	-	-	-	-	-	1	-	-	-	-	-	-	-	-	-	1	0	2	
12-06	-	-	-	-	-	3	-	-	-	-	-	-	-	-	-	1	2	6	
12-07	-	-	-	-	-	2	-	-	-	-	-	-	-	-	-	1	0	3	
12-08	-	-	-	-	-	10	-	1	-	7	-	-	-	-	-	-	0	18	
12-09	-	-	-	-	-	1	-	-	-	-	-	-	-	-	-	-	0	1	
12-11	-	-	-	1	-	9	-	-	-	1	20	-	-	-	-	-	2	33	
12-12	-	-	-	-	-	4	1	-	-	-	-	-	-	-	-	-	0	5	
12-15	-	-	-	-	-	1	-	-	3	-	3	3	-	-	-	3	1	14	
12-16	-	-	-	-	-	14	3	-	2	26	8	-	-	-	1	9	0	63	
TOTAL	0	0	0	1	0	53	4	1	5	35	31	3	0	0	1	15	6	155	
CLASE 13																			
13	-	-	-	-	-	-	-	-	-	-	-	-	-	-	-	-	0	0	
13-01	-	-	-	-	-	-	-	-	-	1	-	-	-	-	-	-	2	3	
13-02	-	-	-	-	-	4	-	-	-	-	-	-	-	-	1	6	0	11	
13-03	-	-	-	-	-	17	-	-	-	2	5	-	-	-	-	4	2	30	
13-99	-	-	-	-	-	2	-	-	-	-	-	-	-	-	-	-	0	2	
TOTAL	0	0	0	0	0	23	0	0	0	3	5	0	0	0	1	10	4	46	
CLASE 14																			
14	-	-	-	-	-	-	-	-	-	-	-	-	-	-	-	-	0	0	
14-01	-	-	4	-	-	1	-	1	-	-	2	-	-	-	-	2	0	10	
14-02	-	1	-	2	-	11	-	-	-	1	22	-	-	16	2	9	5	69	
14-03	-	-	5	-	-	24	4	3	-	5	13	1	-	-	3	3	3	64	
14-99	-	-	-	-	-	5	1	2	-	-	-	-	-	-	-	1	0	9	
TOTAL	0	1	9	2	0	41	5	6	0	6	37	1	0	16	5	15	8	152	
CLASE 15																			
15	-	-	-	-	-	-	-	-	-	-	-	-	-	-	-	-	0	0	
15-02	-	-	-	-	-	5	-	2	-	1	-	-	-	-	-	1	0	9	
15-03	-	-	-	-	-	4	-	-	-	-	-	-	-	-	-	-	0	4	
15-04	-	-	-	-	-	4	-	-	-	-	-	-	-	-	-	1	0	5	
15-05	-	-	-	1	-	4	2	1	-	1	2	-	-	-	-	4	6	21	
15-06	-	-	-	-	-	2	-	-	-	-	-	-	-	-	-	-	0	2	
15-07	-	-	-	3	1	1	-	-	-	-	-	-	-	-	-	1	0	6	
15-09	-	-	-	-	-	1	-	-	-	-	-	-	-	-	-	2	0	3	
15-99	-	-	1	-	-	2	-	-	-	-	-	-	-	-	-	-	1	4	
TOTAL	0	0	1	4	1	23	2	3	0	2	2	0	0	0	0	9	7	54	
CLASE 16																			
16	-	-	-	-	-	-	-	-	-	-	-	-	-	-	-	-	0	0	
16-03	-	-	-	-	-	-	-	-	-	-	1	-	-	-	-	-	0	1	
16-05	-	-	-	-	-	1	-	-	-	-	-	-	-	-	-	-	0	1	
16-06	-	-	-	-	-	5	-	-	-	1	-	-	-	9	-	7	0	22	
TOTAL	0	0	0	0	0	6	0	0	0	1	1	0	0	9	0	7	0	24	
CLASE 17																			
17	-	-	-	-	-	-	-	-	-	-	-	-	-	-	-	-	0	0	
17-03	-	-	-	-	-	3	-	-	-	-	-	-	-	-	-	-	0	3	
17-04	-	-	-	-	-	-	-	-	-	-	-	-	-	-	-	1	0	1	
17-99	-	-	-	-	-	1	-	-	-	-	-	-	-	-	-	-	0	1	
TOTAL	0	0	0	0	0	4	0	0	0	0	0	0	0	0	0	1	0	5	

(Ver Clasificación Internacional para modelos y dibujos industriales, pág. 17 a 29)

Tabla III.6.1

**SOLICITUDES PUBLICADAS DE MODELOS INDUSTRIALES
POR LA CLASIFICACION INTERNACIONAL DE LOCARNO Y PAIS DE ORIGEN**

PAIS →	AT	BE	DK	CN	DE	ES	NL	GB	CH	IT	JP	FR	PT	TW	SE	US	OTROS	TOTAL	
CLASE Y SUBCLASE ↓																			
CLASE 18																			
18	-	-	-	-	-	-	-	-	-	-	-	-	-	-	-	-	-	0	0
18-01	-	-	-	-	-	-	-	-	1	1	-	-	-	-	-	-	-	0	2
18-02	-	-	-	-	-	-	-	-	-	-	1	-	-	-	-	-	-	0	1
18-03	-	-	-	-	-	2	-	-	-	-	-	-	-	-	-	-	-	0	2
TOTAL	0	0	0	0	0	2	0	0	1	1	1	0	0	0	0	0	0	0	5
CLASE 19																			
19	-	-	-	-	-	-	-	-	-	-	-	-	-	-	-	-	-	0	0
19-01	1	-	-	-	-	3	-	-	-	1	1	-	-	-	-	1	0	7	7
19-02	-	-	-	-	-	6	-	-	1	-	1	1	-	1	1	-	-	0	11
19-03	-	-	-	-	-	1	-	-	-	-	-	-	-	-	-	-	-	0	1
19-04	-	-	-	-	-	1	-	1	-	-	1	-	-	-	-	-	-	0	3
19-06	-	-	-	-	1	17	-	-	-	3	10	-	-	-	-	10	2	43	43
19-08	-	-	-	-	-	6	-	-	-	-	-	-	-	-	-	-	-	0	6
19-99	-	-	-	-	-	1	-	-	-	-	-	-	-	-	-	-	-	0	1
TOTAL	1	0	0	0	1	35	0	1	1	4	13	1	0	1	1	11	2	72	72
CLASE 20																			
20	-	-	-	-	-	-	-	-	-	-	-	-	-	-	-	-	-	0	0
20-01	-	1	-	-	-	7	-	-	-	-	-	-	-	-	-	3	1	12	12
20-02	-	-	-	-	-	23	3	-	-	-	-	-	-	-	1	1	0	28	28
20-03	-	-	-	-	-	23	-	2	-	-	-	-	-	-	-	1	1	27	27
20-99	-	-	-	-	-	2	-	-	-	-	-	-	-	-	-	-	-	0	2
TOTAL	0	1	0	0	0	55	3	2	0	0	0	0	0	0	1	5	2	69	69
CLASE 21																			
21	-	-	-	-	-	-	-	-	-	-	-	-	-	-	-	-	-	0	0
21-01	-	-	-	-	-	80	1	1	-	2	1	-	-	1	-	6	1	93	93
21-02	-	-	-	-	-	10	-	1	-	1	-	-	-	2	-	3	0	17	17
21-03	-	-	1	-	1	20	-	-	-	-	2	-	1	-	-	-	-	25	25
TOTAL	0	0	1	0	1	110	1	2	0	3	3	0	1	3	0	9	1	135	135
CLASE 22																			
22	-	-	-	-	-	-	-	-	-	-	-	-	-	-	-	-	-	0	0
22-02	-	-	-	-	-	2	-	-	-	-	-	-	-	-	-	-	-	0	2
22-03	-	-	-	-	-	2	-	-	-	-	-	-	-	-	-	-	-	2	4
22-05	-	-	-	-	-	2	-	-	-	-	-	-	-	-	-	-	-	2	4
22-06	-	-	-	-	-	1	-	-	-	-	-	-	-	-	-	-	-	3	4
22-99	-	-	-	-	-	1	-	-	-	-	-	-	-	-	-	-	-	0	1
TOTAL	0	0	0	0	0	8	0	0	0	0	0	0	0	0	0	0	0	7	15
CLASE 23																			
23	-	-	-	-	-	-	-	-	-	-	-	-	-	-	-	-	-	0	0
23-01	-	-	-	-	-	22	-	-	-	5	-	-	-	-	-	1	0	28	28
23-02	-	-	-	-	-	59	5	1	-	6	-	-	-	-	-	10	1	82	82
23-03	1	-	-	-	-	10	-	-	-	2	-	-	-	-	-	1	0	14	14
23-04	-	-	-	1	1	27	2	3	-	2	14	-	-	-	-	7	9	66	66
23-05	-	-	-	-	-	1	-	-	-	-	-	-	-	-	-	-	-	0	1
TOTAL	1	0	0	1	1	119	7	4	0	15	14	0	0	0	0	19	10	191	191
CLASE 24																			
24	-	-	-	-	-	-	-	-	-	-	-	-	-	-	-	-	-	0	0
24-01	-	-	-	-	-	2	-	-	-	1	-	-	-	-	-	1	1	5	5
24-02	-	-	-	-	-	3	1	2	-	2	1	-	-	-	1	10	1	21	21
24-03	-	-	-	-	-	1	-	-	-	-	-	-	-	-	1	1	0	3	3
24-04	-	-	1	-	-	1	-	3	1	-	-	-	-	-	1	5	0	12	12
24-99	-	-	-	-	-	1	-	-	-	-	-	-	-	-	-	-	-	0	1
TOTAL	0	0	1	0	0	8	1	5	1	3	1	0	0	0	3	17	2	42	42

(Ver Clasificación Internacional para modelos y dibujos industriales, pág. 17 a 29)

Tabla III.6.1

**SOLICITUDES PUBLICADAS DE MODELOS INDUSTRIALES
POR LA CLASIFICACION INTERNACIONAL DE LOCARNO Y PAIS DE ORIGEN**

PAIS →	AT	BE	DK	CN	DE	ES	NL	GB	CH	IT	JP	FR	PT	TW	SE	US	OTROS	TOTAL	
CLASE Y SUBCLASE ↓																			
CLASE 25																			
25	-	-	-	-	-	-	-	-	-	-	-	-	-	-	-	-	0	0	
25-01	1	3	-	-	-	144	-	1	-	2	-	-	4	-	-	1	2	158	
25-02	-	1	-	-	-	62	-	-	-	2	-	-	2	1	-	-	0	68	
25-03	-	-	-	-	-	31	-	2	-	-	-	-	-	-	-	-	0	33	
25-04	-	-	-	-	-	9	-	-	-	-	-	-	-	-	-	-	0	9	
25-99	2	-	-	-	-	1	-	-	-	-	-	-	-	-	-	-	0	3	
TOTAL	3	4	0	0	0	247	0	3	0	4	0	0	6	1	0	1	2	271	
CLASE 26																			
26	-	-	-	-	-	-	-	-	-	-	-	-	-	-	-	-	0	0	
26-01	-	-	-	-	-	1	-	-	2	1	-	-	-	-	-	2	0	6	
26-02	-	-	-	-	-	1	-	1	-	-	-	-	-	-	-	1	0	3	
26-03	-	1	-	-	-	21	1	-	-	2	-	-	-	-	-	-	0	25	
26-04	-	-	-	-	-	5	-	1	-	1	-	-	-	-	-	1	0	8	
26-05	1	8	1	-	-	68	1	-	-	3	-	1	-	-	-	-	0	83	
26-06	1	-	-	-	-	3	-	-	-	4	-	-	-	-	-	-	1	9	
26-99	-	-	-	-	-	3	-	-	-	-	-	-	-	-	-	-	0	3	
TOTAL	2	9	1	0	0	102	2	2	2	11	0	1	0	0	0	4	1	137	
CLASE 27																			
27	-	-	-	-	-	-	-	-	-	-	-	-	-	-	-	-	0	0	
27-03	-	-	-	-	-	4	-	-	-	-	-	-	1	-	-	-	0	5	
27-05	-	-	-	-	-	4	-	-	-	-	-	-	-	-	-	6	0	10	
27-06	-	-	-	-	-	1	-	1	-	-	-	-	-	-	-	1	0	3	
27-99	-	-	-	-	-	-	1	-	-	-	-	-	-	-	-	1	0	2	
TOTAL	0	0	0	0	0	9	1	1	0	0	0	0	1	0	0	8	0	20	
CLASE 28																			
28	-	-	-	-	-	-	-	-	-	-	-	-	-	-	-	-	0	0	
28-01	-	-	-	-	-	-	1	-	-	-	-	-	-	-	-	1	0	2	
28-02	-	-	-	-	-	1	-	-	-	1	-	-	-	-	-	1	0	3	
28-03	-	-	-	-	-	17	5	3	-	-	-	-	-	-	-	28	2	55	
28-04	-	-	-	-	-	1	-	-	-	-	-	-	-	-	-	-	0	1	
TOTAL	0	0	0	0	0	19	6	3	0	1	0	0	0	0	0	30	2	61	
CLASE 29																			
29	-	-	-	-	-	-	-	-	-	-	-	-	-	-	-	-	0	0	
29-02	-	-	-	-	-	1	-	-	-	1	-	-	-	-	-	-	0	2	
TOTAL	0	0	0	0	0	1	0	0	0	1	0	0	0	0	0	0	0	2	
CLASE 30																			
30	-	-	-	-	-	-	-	-	-	-	-	-	-	-	-	-	0	0	
30-03	-	-	-	-	-	3	-	-	-	-	-	-	-	-	-	3	0	6	
30-04	-	-	-	-	-	1	-	1	-	-	-	-	-	-	-	-	0	2	
TOTAL	0	0	0	0	0	4	0	1	0	0	0	0	0	0	0	3	0	8	
CLASE 31																			
31	-	-	-	-	-	-	-	-	-	-	-	-	-	-	-	-	0	0	
31-00	-	-	-	-	-	2	5	-	1	2	-	-	-	-	-	1	0	11	
TOTAL	0	0	0	0	0	2	5	0	1	2	0	0	0	0	0	1	0	11	
CLASE 99																			
99	-	-	-	-	-	-	-	-	-	-	-	-	-	-	-	-	0	0	
99-00	-	1	-	-	-	6	-	1	-	-	-	-	-	-	-	-	0	8	
TOTAL	0	1	0	0	0	6	0	1	0	0	0	0	0	0	0	0	0	8	
TOTAL DE TOTALES	10	30	17	11	16	1.926	80	70	24	160	131	16	15	31	24	336	100	2.997	

(Ver Clasificación Internacional para modelos y dibujos industriales, pág. 17 a 29)

Tabla III.6.2

SOLICITUDES PUBLICADAS DE DIBUJOS INDUSTRIALES POR LA CLASIFICACION INTERNACIONAL DE LOCARNO Y PAIS DE ORIGEN

PAIS →	CN	ES	US	FR	IT	JP	LU	NL	PT	GB	CH	TOTAL
CLASE Y SUBCLASE ↓												
CLASE 1												
1	-	-	-	-	-	-	-	-	-	-	-	0
1-01	-	2	-	-	-	-	-	-	-	-	1	3
TOTAL	0	2	0	0	0	0	0	0	0	0	1	3
CLASE 2												
2	-	-	-	-	-	-	-	-	-	-	-	0
2-01	-	2	-	-	1	-	-	-	-	-	-	3
2-02	-	89	-	-	-	-	1	-	-	-	-	90
2-04	-	4	-	-	1	-	-	-	-	-	-	5
2-05	-	1	-	-	-	-	-	-	-	-	-	1
2-07	-	-	-	-	-	1	-	-	-	-	-	1
2-99	-	3	-	-	-	-	-	-	-	-	-	3
TOTAL	0	99	0	0	2	1	1	0	0	0	0	103
CLASE 3												
3	-	-	-	-	-	-	-	-	-	-	-	0
3-01	-	8	-	-	-	-	-	-	-	-	-	8
TOTAL	0	8	0	0	0	0	0	0	0	0	0	8
CLASE 5												
5	-	-	-	-	-	-	-	-	-	-	-	0
5-05	-	157	11	-	1	-	-	-	-	1	-	170
5-06	-	2	6	-	1	-	-	-	1	1	-	11
TOTAL	0	159	17	0	2	0	0	0	1	2	0	181
CLASE 6												
6	-	-	-	-	-	-	-	-	-	-	-	0
6-01	-	1	-	-	-	-	-	-	-	-	-	1
6-04	-	1	-	-	-	-	-	-	-	-	-	1
6-07	-	1	-	-	-	-	-	-	-	-	-	1
6-09	-	1	-	-	-	-	-	-	-	-	-	1
6-11	-	1	-	-	-	-	-	-	-	-	-	1
6-13	-	7	-	-	-	-	-	-	-	-	-	7
6-99	-	4	-	-	-	-	-	-	-	-	-	4
TOTAL	0	16	0	0	0	0	0	0	0	0	0	16
CLASE 7												
7-01	-	9	-	-	-	-	-	-	-	-	-	9
7-03	-	1	-	-	-	-	-	-	-	-	-	1
TOTAL	0	10	0	0	0	0	0	0	0	0	0	10
CLASE 8												
8-08	-	1	-	-	-	-	-	-	-	-	-	1
TOTAL	0	1	0	0	0	0	0	0	0	0	0	1
CLASE 9												
9	-	-	-	-	-	-	-	-	-	-	-	0
9-01	-	6	-	-	-	-	-	-	-	-	-	6
9-03	-	15	1	-	-	-	-	10	-	-	-	26
9-05	-	6	-	-	1	-	-	-	-	-	-	7
TOTAL	0	27	1	0	1	0	0	10	0	0	0	39
CLASE 10												
10-01	-	1	-	-	-	-	-	-	-	-	-	1
10-04	-	1	-	-	-	-	-	-	-	-	-	1
10-07	-	2	-	-	-	-	-	-	-	-	-	2
TOTAL	0	4	0	0	0	0	0	0	0	0	0	4

(Ver Clasificación Internacional para modelos y dibujos industriales, pag. 17 a 29)

Tabla III.6.2

SOLICITUDES PUBLICADAS DE DIBUJOS INDUSTRIALES POR LA CLASIFICACION INTERNACIONAL DE LOCARNO Y PAIS DE ORIGEN

PAIS →	CN	ES	US	FR	IT	JP	LU	NL	PT	GB	CH	TOTAL
CLASE Y SUBCLASE ↓												
CLASE 11												
11	-	-	-	-	-	-	-	-	-	-	-	0
11-01	-	8	-	-	-	-	-	-	-	-	-	8
11-02	-	12	-	-	-	-	-	-	-	-	-	12
11-99	-	2	-	-	-	-	-	-	-	-	-	2
TOTAL	0	22	0	0	0	0	0	0	0	0	0	22
CLASE 12												
12	-	-	-	-	-	-	-	-	-	-	-	0
12-07	-	1	-	-	-	-	-	-	-	-	-	1
12-08	-	2	-	-	-	-	-	-	-	-	-	2
12-15	-	2	-	-	-	-	-	-	-	-	-	2
TOTAL	0	5	0	0	0	0	0	0	0	0	0	5
CLASE 14												
14	-	-	-	-	-	-	-	-	-	-	-	0
14-02	-	1	-	-	-	-	-	-	-	-	-	1
14-03	-	2	-	-	-	-	-	-	-	-	-	2
TOTAL	0	3	0	0	0	0	0	0	0	0	0	3
CLASE 16												
16	-	-	-	-	-	-	-	-	-	-	-	0
16-05	-	1	-	-	-	-	-	-	-	-	-	1
TOTAL	0	1	0	0	0	0	0	0	0	0	0	1
CLASE 18												
18	-	-	-	-	-	-	-	-	-	-	-	0
18-01	-	1	-	-	-	-	-	-	-	-	-	1
18-03	-	6	-	-	-	-	-	-	-	-	-	6
TOTAL	0	7	0	0	0	0	0	0	0	0	0	7
CLASE 19												
19	-	-	-	-	-	-	-	-	-	-	-	0
19-01	-	13	-	-	-	-	-	-	-	-	-	13
19-03	-	1	-	-	-	-	-	-	-	-	-	1
19-04	-	22	-	-	-	-	-	-	-	-	-	22
19-06	-	2	-	-	-	-	-	-	-	-	-	2
19-07	-	4	-	-	-	-	-	-	-	-	-	4
19-08	1	244	-	1	1	-	-	-	-	-	-	247
19-99	-	1	-	-	-	-	-	-	-	-	-	1
TOTAL	1	287	0	1	1	0	0	0	0	0	0	290
CLASE 20												
20	-	-	-	-	-	-	-	-	-	-	-	0
20-03	-	8	-	-	-	-	-	-	-	-	-	8
TOTAL	0	8	0	0	0	0	0	0	0	0	0	8
CLASE 21												
21	-	-	-	-	-	-	-	-	-	-	-	0
21-01	-	28	-	-	-	-	-	-	-	-	-	28
21-02	-	3	-	-	-	-	-	1	-	-	-	4
21-03	-	20	-	-	-	-	-	-	-	-	-	20
TOTAL	0	51	0	0	0	0	0	1	0	0	0	52
CLASE 22												
22	-	-	-	-	-	-	-	-	-	-	-	0
22-05	-	1	-	-	-	-	-	-	-	-	-	1
TOTAL	0	1	0	0	0	0	0	0	0	0	0	1

(Ver Clasificación Internacional para modelos y dibujos industriales, pag. 17 a 29)

Tabla III.6.2

SOLICITUDES PUBLICADAS DE DIBUJOS INDUSTRIALES POR LA CLASIFICACION INTERNACIONAL DE LOCARNO Y PAIS DE ORIGEN

PAIS →	CN	ES	US	FR	IT	JP	LU	NL	PT	GB	CH	TOTAL
CLASE Y SUBCLASE ↓												
CLASE 23												
23	-	-	-	-	-	-	-	-	-	-	-	0
23-02	-	3	-	-	-	-	-	-	-	-	-	3
23-03	-	1	-	-	-	-	-	-	-	-	-	1
TOTAL	0	4	0	0	0	0	0	0	0	0	0	4
CLASE 24												
24	-	-	-	-	-	-	-	-	-	-	-	0
24-04	-	2	1	-	-	-	-	-	-	-	-	3
TOTAL	0	2	1	0	0	0	0	0	0	0	0	3
CLASE 25												
25	-	-	-	-	-	-	-	-	-	-	-	0
25-01	-	1	-	-	-	-	-	-	-	-	-	1
25-02	-	3	-	-	-	-	-	-	-	-	-	3
25-03	-	7	-	-	-	-	-	-	-	-	-	7
TOTAL	0	11	0	0	0	0	0	0	0	0	0	11
CLASE 28												
28	-	-	-	-	-	-	-	-	-	-	-	0
28-02	-	1	-	-	-	-	-	-	-	-	-	1
TOTAL	0	1	0	0	0	0	0	0	0	0	0	1
TOTAL DE TOTALES	1	729	19	1	6	1	1	11	1	2	1	773

(Ver Clasificación Internacional para modelos y dibujos industriales, pag. 17 a 29)

Gráfico III.6.1 SOLICITUDES DE MODELOS INDUSTRIALES POR CLASES



Gráfico III.6.2 SOLICITUDES DE DIBUJOS INDUSTRIALES POR CLASES



Tabla III.7.1

**CONCESIONES PUBLICADAS DE MODELOS INDUSTRIALES
POR LA CLASIFICACION INTERNACIONAL DE LOCARNO Y PAIS DE ORIGEN**

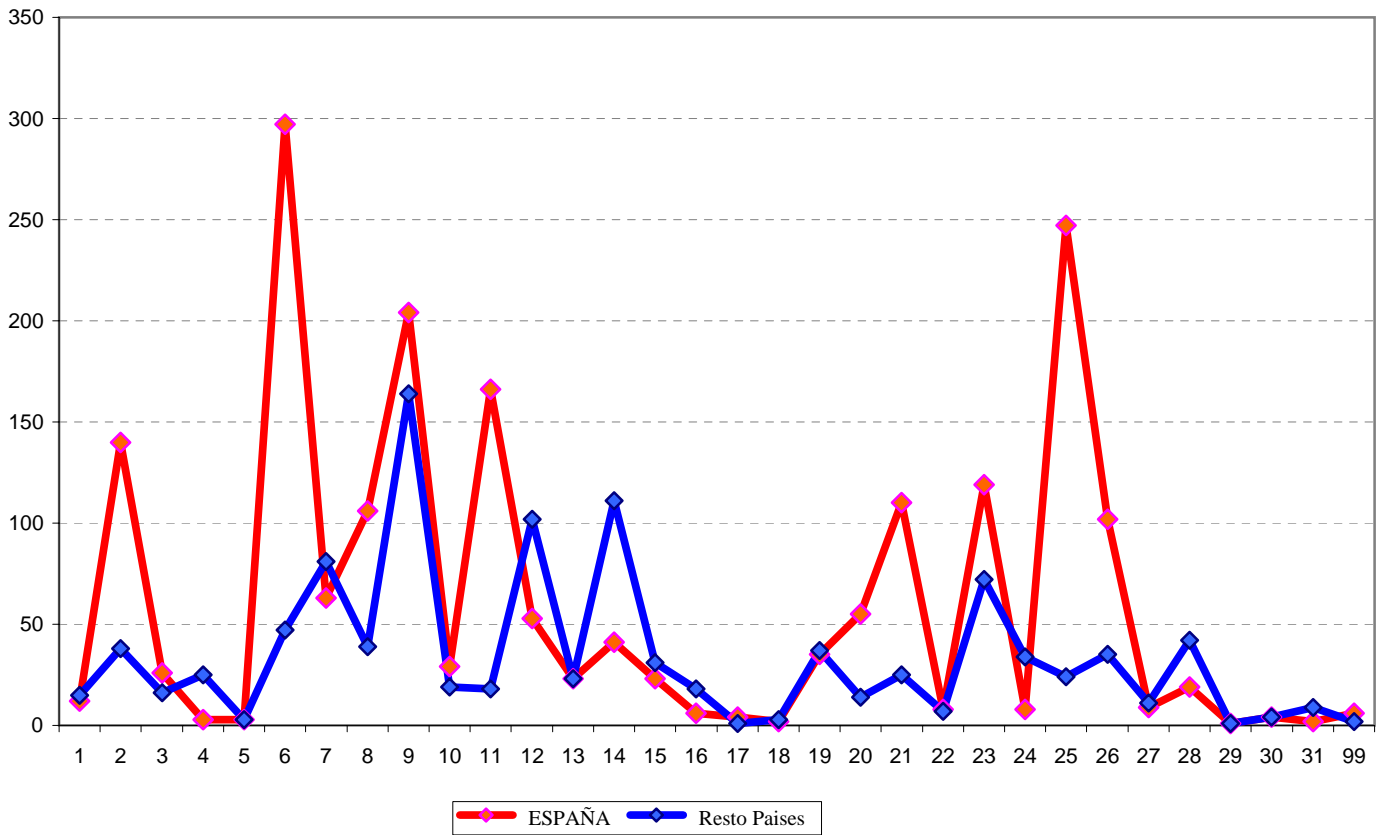
PAIS →	CH	BE	DE	TW	ES	FR	GB	IT	JP	NL	CN	DK	SE	US	OTROS	TOTAL
CLASE Y SUBCLASE ↓																
CLASE 1																
1	-	-	-	-	-	-	-	-	-	-	-	-	-	-	0	0
1-01	-	1	-	-	5	-	3	2	-	1	-	-	-	1	2	15
1-03	-	-	-	-	1	-	-	-	-	-	-	-	-	-	0	1
1-04	1	-	-	-	2	-	-	-	-	-	-	-	-	-	0	3
1-99	-	-	-	-	-	-	1	1	-	-	-	-	-	1	0	3
TOTAL	1	1	0	0	8	0	4	3	0	1	0	0	0	2	2	22
CLASE 2																
2	-	-	-	-	-	-	-	-	-	-	-	-	-	-	0	0
2-01	-	-	-	-	1	-	-	-	-	-	-	-	-	-	0	1
2-02	1	-	-	-	6	-	-	-	-	-	-	-	-	-	0	7
2-03	-	-	-	-	3	-	-	-	-	-	-	-	1	-	0	4
2-04	-	-	1	-	107	8	2	10	-	-	-	-	-	3	2	133
2-05	-	-	-	-	1	-	-	-	-	-	-	-	-	2	0	3
2-07	-	-	-	-	2	-	1	1	3	-	-	-	-	1	0	8
2-99	-	-	-	-	2	-	-	-	-	-	-	-	-	-	0	2
TOTAL	1	0	1	0	122	8	3	11	3	0	0	0	1	6	2	158
CLASE 3																
3	-	-	-	-	-	-	-	-	-	-	-	-	-	-	0	0
3-01	-	1	-	-	18	-	2	-	1	1	-	-	-	7	0	30
3-03	-	-	-	-	3	-	1	-	-	-	-	1	-	-	0	5
3-04	-	-	-	-	1	-	-	-	-	-	-	-	-	-	0	1
TOTAL	0	1	0	0	22	0	3	0	1	1	0	1	0	7	0	36
CLASE 4																
4	-	-	-	-	-	-	-	-	-	-	-	-	-	-	0	0
4-01	-	-	-	-	-	-	1	1	-	-	-	-	-	2	0	4
4-02	-	-	3	-	2	-	1	-	-	2	1	-	-	7	0	16
4-03	-	-	-	-	-	-	-	-	-	-	-	-	1	-	0	1
4-04	-	-	-	-	-	-	-	1	-	-	-	-	-	-	0	1
TOTAL	0	0	3	0	2	0	2	2	0	2	1	0	1	9	0	22
CLASE 5																
5	-	-	-	-	-	-	-	-	-	-	-	-	-	-	0	0
5-04	-	-	-	-	2	-	-	-	-	-	-	-	-	-	0	2
5-05	-	-	-	-	2	-	-	-	-	-	-	1	-	-	0	3
5-06	-	-	-	-	1	-	-	-	-	-	-	-	-	1	0	2
TOTAL	0	0	0	0	5	0	0	0	0	0	0	1	0	1	0	7
CLASE 6																
6	-	-	-	-	-	-	-	-	-	-	-	-	-	-	0	0
6-01	2	-	-	-	98	-	-	5	5	-	-	-	1	3	3	117
6-03	-	-	-	-	30	-	-	2	-	-	-	-	-	-	3	35
6-04	-	-	-	-	55	-	1	-	-	-	2	-	-	3	2	63
6-05	-	-	-	-	3	-	1	2	-	-	-	-	-	-	0	6
6-06	-	-	1	-	33	-	-	1	-	-	-	1	1	-	0	37
6-07	-	-	-	-	22	-	-	2	-	-	-	-	-	-	0	24
6-08	-	-	-	-	7	-	1	-	-	-	-	-	-	-	4	12
6-09	-	-	-	-	3	-	-	-	-	-	-	1	-	-	2	6
6-11	-	-	-	-	-	-	1	-	-	-	-	-	-	-	0	1
6-13	-	-	-	-	3	-	2	-	-	-	-	-	-	-	0	5
6-99	-	-	-	-	3	-	-	-	-	-	-	-	-	-	0	3
TOTAL	2	0	1	0	257	0	6	12	5	0	2	2	2	6	14	309

(Ver Clasificación Internacional para modelos y dibujos industriales, pag. 17 a 29)

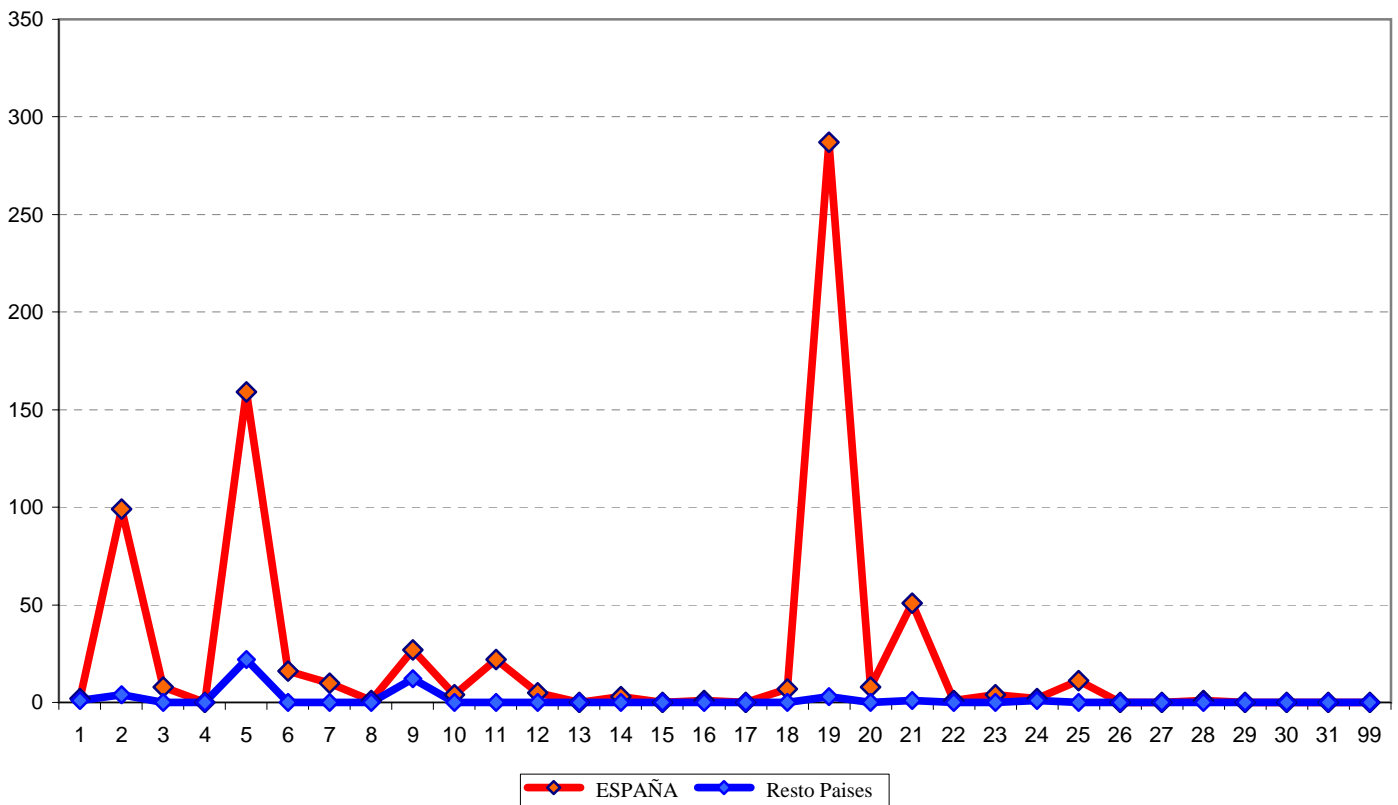
Tabla III.7.1

**CONCESIONES PUBLICADAS DE MODELOS INDUSTRIALES
POR LA CLASIFICACION INTERNACIONAL DE LOCARNO Y PAIS DE ORIGEN**

PAIS →	CH	BE	DE	TW	ES	FR	GB	IT	JP	NL	CN	DK	SE	US	OTROS	TOTAL
CLASE Y SUBCLASE ↓																
CLASE 7																
7	-	-	-	-	-	-	-	-	-	-	-	-	-	-	0	0
7-01	-	-	-	-	15	1	1	5	1	5	-	-	1	5	3	37
7-02	5	2	2	1	14	-	1	6	-	3	1	-	1	3	3	42
7-03	-	-	-	-	7	-	-	-	1	-	-	-	-	-	1	9
7-04	3	-	-	-	3	-	-	-	-	1	-	-	-	5	3	15
7-05	-	-	2	-	1	-	-	-	-	1	-	-	-	1	1	6
7-06	3	-	-	-	8	-	-	-	-	-	-	-	-	3	2	16
7-07	1	-	-	-	4	-	-	-	-	-	1	-	-	-	1	7
7-99	-	-	-	-	6	-	-	-	-	-	-	-	-	3	0	9
TOTAL	12	2	4	1	58	1	2	11	2	10	2	0	2	20	14	141
CLASE 8																
8	-	-	-	-	-	-	-	-	-	-	-	-	-	-	0	0
8-01	-	-	-	-	1	-	-	-	-	-	-	-	-	-	0	1
8-02	-	-	-	-	2	-	-	-	-	-	-	-	-	-	1	3
8-03	1	-	-	-	6	1	-	-	4	-	-	-	3	3	4	22
8-04	-	-	-	-	-	-	-	-	-	-	-	-	-	1	0	1
8-05	-	1	-	-	11	-	2	-	-	-	1	-	1	5	1	22
8-06	-	-	-	-	29	-	-	1	1	-	-	-	-	9	0	40
8-07	-	-	1	-	8	-	-	2	1	-	-	-	1	7	0	20
8-08	-	-	-	-	20	-	-	-	1	-	-	-	-	5	1	27
8-09	-	-	-	-	5	-	-	-	-	-	-	-	-	-	0	5
8-99	-	-	-	-	4	-	-	-	-	1	-	-	-	-	0	5
TOTAL	1	1	1	0	86	1	2	3	7	1	1	0	5	30	7	146
CLASE 9																
9	-	-	-	-	-	-	-	-	-	-	-	-	-	-	0	0
9-01	2	-	-	2	92	-	2	5	1	13	-	1	-	33	5	156
9-02	-	-	-	-	-	-	-	-	-	1	-	-	-	-	0	1
9-03	-	5	1	-	70	-	3	2	-	7	-	1	2	38	2	131
9-04	-	-	-	-	1	-	-	-	-	-	-	-	-	-	0	1
9-05	-	-	-	-	4	-	-	-	-	2	-	-	-	3	2	11
9-07	1	-	-	-	9	-	-	2	1	-	-	-	-	12	2	27
9-09	-	-	1	-	12	-	1	1	-	-	-	-	-	-	0	15
TOTAL	3	5	2	2	188	0	6	10	2	23	0	2	2	86	11	342
CLASE 10																
10	-	-	-	-	-	-	-	-	-	-	-	-	-	-	0	0
10-01	-	-	-	-	1	-	-	-	-	-	-	-	-	1	0	2
10-02	-	-	-	-	7	-	-	1	1	-	-	-	-	-	1	10
10-03	-	-	-	-	-	-	-	-	-	1	-	-	-	-	0	1
10-04	-	-	-	-	1	-	-	-	-	-	-	-	-	1	2	4
10-05	-	-	-	-	2	-	-	-	1	-	-	-	-	5	0	8
10-06	-	-	-	-	7	-	-	-	-	-	-	-	-	-	0	7
10-07	-	-	-	-	1	-	-	-	1	-	-	-	-	-	0	2
TOTAL	0	0	0	0	19	0	0	1	3	1	0	0	0	7	3	34
CLASE 11																
11	-	-	-	-	-	-	-	-	-	-	-	-	-	-	0	0
11-01	-	1	-	-	33	-	-	3	-	4	-	-	-	2	5	48
11-02	-	-	2	-	126	-	-	-	-	1	-	-	-	1	2	132
11-03	-	-	-	-	1	-	-	-	-	-	-	-	-	-	0	1
11-05	-	-	-	-	1	-	-	-	-	-	-	-	-	-	0	1
11-99	-	-	-	-	2	-	-	-	-	-	-	-	-	-	0	2
TOTAL	0	1	2	0	163	0	0	3	0	5	0	0	0	3	7	184

(Ver Clasificación Internacional para modelos y dibujos industriales, pag. 17 a 29)

Tabla III.7.1

**CONCESIONES PUBLICADAS DE MODELOS INDUSTRIALES
POR LA CLASIFICACION INTERNACIONAL DE LOCARNO Y PAIS DE ORIGEN**

PAIS →	CH	BE	DE	TW	ES	FR	GB	IT	JP	NL	CN	DK	SE	US	OTROS	TOTAL
CLASE Y SUBCLASE ↓																
CLASE 12																
12	-	-	-	-	-	-	-	-	-	-	-	-	-	-	0	0
12-02	-	-	-	-	5	-	-	1	-	-	-	-	-	-	2	8
12-03	-	-	-	-	2	-	-	-	-	-	-	-	-	-	0	2
12-05	-	-	-	-	3	-	-	1	-	-	-	-	-	1	0	5
12-06	-	-	-	-	1	-	1	-	-	-	-	-	-	1	2	5
12-07	-	-	-	-	1	-	-	-	-	-	-	-	-	-	0	1
12-08	-	-	-	-	7	-	1	5	-	-	-	-	-	-	0	13
12-09	-	-	-	-	1	-	-	-	-	-	-	-	-	-	0	1
12-10	-	-	-	-	-	-	1	-	-	-	-	-	-	-	0	1
12-11	-	-	-	-	6	2	-	1	15	-	1	-	-	-	1	26
12-12	-	-	-	-	2	-	-	-	-	-	-	-	-	-	0	2
12-15	1	-	-	-	3	-	-	-	1	-	-	-	-	2	0	7
12-16	-	-	-	-	18	-	-	22	11	3	-	-	-	6	1	61
TOTAL	1	0	0	0	49	2	3	30	27	3	1	0	0	10	6	132
CLASE 13																
13	-	-	-	-	-	-	-	-	-	-	-	-	-	-	0	0
13-01	-	-	-	-	-	-	-	1	-	-	-	-	-	-	2	3
13-02	-	-	-	-	4	-	-	-	-	-	-	-	1	3	1	9
13-03	-	-	-	-	22	-	2	1	6	-	-	-	2	3	3	39
TOTAL	0	0	0	0	26	0	2	2	6	0	0	0	3	6	6	51
CLASE 14																
14	-	-	-	-	-	-	-	-	-	-	-	-	-	-	0	0
14-01	-	-	1	-	2	-	-	-	3	-	-	3	1	2	1	13
14-02	-	1	1	7	10	-	-	1	18	-	4	-	2	9	4	57
14-03	-	-	-	-	26	1	3	4	11	5	-	4	7	4	4	69
14-99	-	-	-	-	5	-	3	-	-	-	-	-	-	1	0	9
TOTAL	0	1	2	7	43	1	6	5	32	5	4	7	10	16	9	148
CLASE 15																
15	-	-	-	-	-	-	-	-	-	-	-	-	-	-	0	0
15-01	-	-	-	-	-	-	-	-	-	-	-	-	-	-	1	1
15-02	-	-	-	-	4	-	-	1	-	-	-	-	-	1	0	6
15-03	-	-	-	-	2	-	-	-	1	-	-	-	-	-	0	3
15-04	-	-	-	-	4	-	-	-	-	-	-	-	-	2	0	6
15-05	-	-	-	-	3	-	1	2	3	3	3	-	-	4	3	22
15-06	-	-	-	-	1	-	-	-	-	-	-	-	-	-	0	1
15-07	-	-	-	-	1	-	-	-	-	-	3	-	-	1	0	5
15-09	-	-	-	-	-	-	-	-	-	-	-	-	-	2	0	2
15-99	-	-	-	-	1	-	-	-	-	-	-	1	1	1	0	4
TOTAL	0	0	0	0	16	0	1	3	4	3	6	1	1	11	4	50
CLASE 16																
16	-	-	-	-	-	-	-	-	-	-	-	-	-	-	0	0
16-06	-	-	-	9	4	-	-	1	-	-	-	-	-	7	0	21
TOTAL	0	0	0	9	4	0	0	1	0	0	0	0	0	7	0	21
CLASE 17																
17	-	-	-	-	-	-	-	-	-	-	-	-	-	-	0	0
17-03	-	-	-	-	2	-	-	-	-	-	-	-	-	-	0	2
17-04	-	-	-	-	-	-	-	-	-	-	-	-	-	1	2	3
17-99	-	-	-	-	1	-	-	-	-	-	-	-	-	-	0	1
TOTAL	0	0	0	0	3	0	0	0	0	0	0	0	0	1	2	6

Tabla III.7.1

**CONCESIONES PUBLICADAS DE MODELOS INDUSTRIALES
POR LA CLASIFICACION INTERNACIONAL DE LOCARNO Y PAIS DE ORIGEN**

PAIS →	CH	BE	DE	TW	ES	FR	GB	IT	JP	NL	CN	DK	SE	US	OTROS	TOTAL
CLASE Y SUBCLASE ↓																
CLASE 18																
18	-	-	-	-	-	-	-	-	-	-	-	-	-	-	0	0
18-01	-	-	-	-	-	-	-	-	1	-	-	-	-	1	0	2
18-02	-	-	-	-	-	-	-	-	1	-	-	-	-	-	0	1
18-03	-	-	-	-	1	-	-	-	-	-	-	-	-	-	0	1
TOTAL	0	0	0	0	1	0	0	0	2	0	0	0	0	1	0	4
CLASE 19																
19	-	-	-	-	-	-	-	-	-	-	-	-	-	-	0	0
19-01	-	-	-	-	-	-	-	1	-	-	-	-	-	-	1	2
19-02	-	-	-	1	5	1	-	1	-	-	-	-	1	-	0	9
19-04	-	-	-	-	2	-	-	-	1	-	-	-	-	-	0	3
19-06	-	-	1	-	12	-	-	3	12	-	-	-	-	7	4	39
19-08	-	-	-	-	5	-	1	-	-	-	-	-	1	-	0	7
TOTAL	0	0	1	1	24	1	1	5	13	0	0	0	2	7	5	60
CLASE 20																
20	-	-	-	-	-	-	-	-	-	-	-	-	-	-	0	0
20-01	-	-	-	-	7	-	-	1	-	-	-	-	-	-	0	8
20-02	-	-	-	-	16	-	-	-	-	1	-	-	-	1	1	19
20-03	-	-	-	-	15	-	1	-	-	-	-	-	-	-	1	17
20-99	-	-	-	-	2	-	-	-	-	-	-	-	-	-	0	2
TOTAL	0	0	0	0	40	0	1	1	0	1	0	0	0	1	2	46
CLASE 21																
21	-	-	-	-	-	-	-	-	-	-	-	-	-	-	0	0
21-01	-	-	-	1	76	-	-	2	2	2	-	-	-	4	1	88
21-02	-	-	-	2	10	-	1	-	-	1	-	-	-	3	0	17
21-03	-	-	1	-	9	-	-	-	1	-	-	1	-	-	0	12
TOTAL	0	0	1	3	95	0	1	2	3	3	0	1	0	7	1	117
CLASE 22																
22	-	-	-	-	-	-	-	-	-	-	-	-	-	-	0	0
22-02	-	-	-	-	2	-	-	-	-	-	-	-	-	-	0	2
22-03	-	-	-	-	1	-	-	-	-	-	-	-	-	-	2	3
22-05	-	-	-	-	3	-	-	-	-	-	-	-	-	-	0	3
22-06	-	-	-	-	1	-	-	-	-	-	-	-	-	-	2	3
TOTAL	0	0	0	0	7	0	0	0	0	0	0	0	0	0	4	11
CLASE 23																
23	-	-	-	-	-	-	-	-	-	-	-	-	-	-	0	0
23-01	-	-	-	-	24	-	-	1	-	1	-	-	1	1	0	28
23-02	-	-	-	-	53	-	-	7	-	3	-	-	-	14	1	78
23-03	-	-	-	-	8	-	-	1	-	-	1	-	-	1	0	11
23-04	-	-	1	-	16	-	1	1	13	1	2	-	-	5	8	48
TOTAL	0	0	1	0	101	0	1	10	13	5	3	0	1	21	9	165
CLASE 24																
24	-	-	-	-	-	-	-	-	-	-	-	-	-	-	0	0
24-01	-	-	-	-	2	-	-	1	-	-	-	-	-	-	0	3
24-02	2	-	-	-	3	-	-	1	-	-	-	-	1	10	1	18
24-03	-	-	-	-	1	-	-	-	-	-	-	-	1	1	0	3
24-04	1	-	-	-	3	-	6	-	-	-	-	1	2	4	1	18
24-99	-	-	-	-	1	-	-	-	-	-	-	-	-	-	0	1
TOTAL	3	0	0	0	10	0	6	2	0	0	0	1	4	15	2	43

(Ver Clasificación Internacional para modelos y dibujos industriales, pag. 17 a 29)

Tabla III.7.1

**CONCESIONES PUBLICADAS DE MODELOS INDUSTRIALES
POR LA CLASIFICACION INTERNACIONAL DE LOCARNO Y PAIS DE ORIGEN**

PAIS →	CH	BE	DE	TW	ES	FR	GB	IT	JP	NL	CN	DK	SE	US	OTROS	TOTAL
CLASE Y SUBCLASE ↓																
CLASE 25																
25	-	-	-	-	-	-	-	-	-	-	-	-	-	-	0	0
25-01	-	2	-	-	101	-	-	3	-	-	-	-	-	1	4	111
25-02	-	1	-	-	58	-	-	2	-	-	-	-	-	-	0	61
25-03	-	-	-	-	36	-	1	2	-	-	-	-	-	1	0	40
25-04	-	-	-	-	7	-	-	-	-	-	-	-	-	-	0	7
25-99	-	-	-	-	1	-	-	-	-	-	-	-	-	-	2	3
TOTAL	0	3	0	0	203	0	1	7	0	0	0	0	0	2	6	222
CLASE 26																
26	-	-	-	-	-	-	-	-	-	-	-	-	-	-	0	0
26-01	1	-	-	-	-	-	-	1	-	-	-	-	-	2	0	4
26-02	-	-	-	-	1	-	1	-	-	1	-	-	-	1	0	4
26-03	-	-	-	-	12	-	-	2	-	1	-	-	-	-	0	15
26-04	-	-	-	-	6	-	-	2	-	-	-	-	-	1	1	10
26-05	-	7	-	-	54	1	-	3	-	1	-	-	-	-	1	67
26-06	-	-	-	-	-	-	-	4	-	-	-	-	-	-	1	5
26-99	-	-	-	-	2	-	-	-	-	-	-	-	-	-	0	2
TOTAL	1	7	0	0	75	1	1	12	0	3	0	0	0	4	3	107
CLASE 27																
27	-	-	-	-	-	-	-	-	-	-	-	-	-	-	0	0
27-03	-	-	-	-	4	-	-	-	-	-	-	-	-	-	1	5
27-05	-	-	-	-	2	-	-	-	-	-	-	-	-	4	0	6
27-06	-	-	-	-	-	-	-	-	-	-	-	-	-	1	0	1
27-99	-	-	-	-	-	-	-	-	-	1	-	-	-	1	0	2
TOTAL	0	0	0	0	6	0	0	0	0	1	0	0	0	6	1	14
CLASE 28																
28	-	-	-	-	-	-	-	-	-	-	-	-	-	-	0	0
28-01	-	-	-	-	-	-	-	-	-	-	-	-	-	1	0	1
28-02	-	-	-	-	1	-	-	1	-	-	-	-	-	1	0	3
28-03	-	-	-	-	15	-	3	-	-	4	-	-	-	32	0	54
28-04	-	-	-	-	1	-	-	-	-	-	-	-	-	-	0	1
TOTAL	0	0	0	0	17	0	3	1	0	4	0	0	0	34	0	59
CLASE 29																
29	-	-	-	-	-	-	-	-	-	-	-	-	-	-	0	0
29-02	-	-	-	-	1	-	-	1	-	-	-	-	-	-	0	2
TOTAL	0	0	0	0	1	0	0	1	0	0	0	0	0	0	0	2
CLASE 30																
30	-	-	-	-	-	-	-	-	-	-	-	-	-	-	0	0
30-02	-	-	-	-	1	-	-	-	-	-	-	-	-	-	0	1
30-03	-	-	-	-	1	-	-	-	-	-	-	-	-	-	0	1
30-04	-	-	-	-	-	-	1	-	-	-	-	-	-	-	0	1
TOTAL	0	0	0	0	2	0	1	0	0	0	0	0	0	0	0	3
CLASE 31																
31	1	-	-	-	4	-	-	-	-	3	-	-	-	1	0	9
TOTAL	1	0	0	0	4	0	0	0	0	3	0	0	0	1	0	9
CLASE 99																
99	-	1	-	-	8	-	2	-	-	-	-	-	-	1	0	12
TOTAL	0	1	0	0	8	0	2	0	0	0	0	0	0	1	0	12
TOTAL DE TOTALES	26	23	19	23	1.665	15	58	138	123	75	20	16	34	328	120	2.683

(Ver Clasificación Internacional para modelos y dibujos industriales, pag. 17 a 29)

Tabla III.7.2

**CONCESIONES PUBLICADAS DE DIBUJOS INDUSTRIALES
POR LA CLASIFICACION INTERNACIONAL DE LOCARNO Y PAIS DE ORIGEN**

PAIS →	CN	ES	US	FR	HN	IT	JP	LU	MX	NL	GB	CH	TOTAL
CLASE Y SUBCLASE ↓													
CLASE 1													
1	-	-	-	-	-	-	-	-	-	-	-	-	0
1-01	-	3	-	-	-	-	-	-	-	-	-	1	4
1-04	-	1	-	-	-	-	-	-	-	-	-	-	1
1-99	-	1	-	-	-	-	-	-	-	-	-	-	1
TOTAL	0	5	0	0	0	0	0	0	0	0	0	1	6
CLASE 2													
2	-	-	-	-	-	-	-	-	-	-	-	-	0
2-01	-	3	-	-	-	1	-	-	1	-	-	-	5
2-02	-	59	-	-	-	-	-	1	-	-	-	-	60
2-03	-	1	-	-	-	-	-	-	-	-	-	-	1
2-04	-	2	-	-	-	-	-	-	-	-	-	-	2
2-05	-	1	-	-	-	-	-	-	-	-	-	-	1
2-07	-	-	-	-	-	-	1	-	-	-	-	-	1
2-99	-	7	-	-	-	-	-	-	-	-	-	-	7
TOTAL	0	73	0	0	0	1	1	1	1	0	0	0	77
CLASE 3													
3	-	-	-	-	-	-	-	-	-	-	-	-	0
3-01	-	4	-	-	-	-	-	-	-	-	-	-	4
TOTAL	0	4	0	0	0	0	0	0	0	0	0	0	4
CLASE 5													
5	-	-	-	-	-	-	-	-	-	-	-	-	0
5-03	-	1	-	-	-	-	-	-	-	-	-	-	1
5-05	-	132	9	-	-	1	-	-	-	1	1	-	144
5-06	-	3	7	-	-	1	-	-	-	-	-	-	11
TOTAL	0	136	16	0	0	2	0	0	0	1	1	0	156
CLASE 6													
6	-	-	-	-	-	-	-	-	-	-	-	-	0
6-01	-	1	-	-	-	-	-	-	-	-	-	-	1
6-03	-	-	-	-	-	1	-	-	-	-	-	-	1
6-04	-	1	-	-	-	-	-	-	-	-	-	-	1
6-06	-	1	-	-	-	-	-	-	-	-	-	-	1
6-07	-	1	-	-	-	-	-	-	-	-	-	-	1
6-11	-	1	-	-	-	-	-	-	-	-	-	-	1
6-13	-	9	-	-	-	-	-	-	-	1	-	-	10
6-99	-	4	-	-	-	-	-	-	-	-	-	-	4
TOTAL	0	18	0	0	0	1	0	0	0	1	0	0	20
CLASE 7													
7	-	-	-	-	-	-	-	-	-	-	-	-	0
7-01	-	6	-	-	-	-	-	-	-	-	-	-	6
7-03	-	1	-	-	-	-	-	-	-	-	-	-	1
TOTAL	0	7	0	0	0	0	0	0	0	0	0	0	7

(Ver Clasificación Internacional para modelos y dibujos industriales, pag. 17 a 29)

Tabla III.7.2

**CONCESIONES PUBLICADAS DE DIBUJOS INDUSTRIALES
POR LA CLASIFICACION INTERNACIONAL DE LOCARNO Y PAIS DE ORIGEN**

PAIS →	CN	ES	US	FR	HN	IT	JP	LU	MX	NL	GB	CH	TOTAL
CLASE Y SUBCLASE ↓													
CLASE 9													
9	-	-	-	-	-	-	-	-	-	-	-	-	0
9-01	-	4	-	-	-	-	-	-	-	-	-	-	4
9-03	-	14	-	-	-	1	1	-	-	-	-	-	16
9-05	-	3	-	-	-	-	-	-	-	-	-	-	3
9-07	-	1	-	-	-	-	-	-	-	-	-	-	1
TOTAL	0	22	0	0	0	1	1	0	0	0	0	0	24
CLASE 10													
10	-	-	-	-	-	-	-	-	-	-	-	-	0
10-01	-	1	-	-	-	-	-	-	-	-	-	-	1
10-04	-	1	-	-	-	-	-	-	-	-	-	-	1
10-07	-	2	-	-	-	-	-	-	-	-	-	-	2
TOTAL	0	4	0	0	0	0	0	0	0	0	0	0	4
CLASE 11													
11	-	-	-	-	-	-	-	-	-	-	-	-	0
11-01	-	5	-	-	-	-	-	-	-	-	-	-	5
11-02	-	8	-	-	-	-	-	-	-	-	-	-	8
11-99	-	1	-	-	-	-	-	-	-	-	-	-	1
TOTAL	0	14	0	0	0	0	0	0	0	0	0	0	14
CLASE 12													
12	-	-	-	-	-	-	-	-	-	-	-	-	0
12-02	-	1	-	-	-	-	-	-	-	-	-	-	1
12-07	-	1	-	-	-	-	-	-	-	-	-	-	1
12-08	-	2	-	-	-	-	-	-	-	-	-	-	2
12-12	-	1	-	-	-	-	-	-	-	-	-	-	1
TOTAL	0	5	0	0	0	0	0	0	0	0	0	0	5
CLASE 13													
13	-	-	-	-	-	-	-	-	-	-	-	-	0
13-03	-	1	-	-	-	-	-	-	-	-	-	-	1
13-99	-	1	-	-	-	-	-	-	-	-	-	-	1
TOTAL	0	2	0	0	0	0	0	0	0	0	0	0	2
CLASE 14													
14	-	-	-	-	-	-	-	-	-	-	-	-	0
14-02	-	3	-	-	-	-	-	-	-	-	-	-	3
14-03	-	1	-	-	-	-	-	-	-	-	-	-	1
14-99	-	1	-	-	-	-	-	-	-	-	-	-	1
TOTAL	0	5	0	0	0	0	0	0	0	0	0	0	5
CLASE 16													
16	-	-	-	-	-	-	-	-	-	-	-	-	0
16-99	-	1	-	-	-	-	-	-	-	-	-	-	1
TOTAL	0	1	0	0	0	0	0	0	0	0	0	0	1
CLASE 18													
18	-	-	-	-	-	-	-	-	-	-	-	-	0
18-03	-	3	-	-	-	-	-	-	-	-	-	-	3
TOTAL	0	3	0	0	0	0	0	0	0	0	0	0	3

(Ver Clasificación Internacional para modelos y dibujos industriales, pag. 17 a 29)

Tabla III.7.2

**CONCESIONES PUBLICADAS DE DIBUJOS INDUSTRIALES
POR LA CLASIFICACION INTERNACIONAL DE LOCARNO Y PAIS DE ORIGEN**

PAIS →	CN	ES	US	FR	HN	IT	JP	LU	MX	NL	GB	CH	TOTAL
CLASE Y SUBCLASE ↓													
CLASE 19													
19	-	-	-	-	-	-	-	-	-	-	-	-	0
19-01	-	7	-	-	-	-	-	-	-	-	-	-	7
19-04	-	22	-	-	-	-	-	-	-	-	-	-	22
19-05	-	1	-	-	-	-	-	-	-	-	-	-	1
19-06	-	6	-	-	-	-	-	-	-	-	-	-	6
19-07	-	1	-	-	-	-	-	-	-	-	-	-	1
19-08	1	179	-	1	-	1	-	-	-	-	-	-	182
19-99	-	4	-	-	-	-	-	-	-	-	-	-	4
TOTAL	1	220	0	1	0	1	0	0	0	0	0	0	223
CLASE 20													
20	-	-	-	-	-	-	-	-	-	-	-	-	0
20-02	-	1	-	-	-	-	-	-	-	-	-	-	1
20-03	-	11	-	-	-	-	-	-	-	-	-	-	11
TOTAL	0	12	0	0	0	0	0	0	0	0	0	0	12
CLASE 21													
21	-	-	-	-	-	-	-	-	-	-	-	-	0
21-01	-	30	-	-	1	-	-	-	-	-	-	-	31
21-02	-	4	-	-	-	1	-	-	-	1	-	-	6
21-03	-	16	-	-	-	-	-	-	-	-	-	-	16
TOTAL	0	50	0	0	1	1	0	0	0	1	0	0	53
CLASE 23													
23	-	-	-	-	-	-	-	-	-	-	-	-	0
23-02	-	1	-	-	-	-	-	-	-	-	-	-	1
23-03	-	1	-	-	-	-	-	-	-	-	-	-	1
TOTAL	0	2	0	0	0	0	0	0	0	0	0	0	2
CLASE 24													
24	-	-	-	-	-	-	-	-	-	-	-	-	0
24-04	-	3	1	-	-	-	-	-	1	-	-	-	5
TOTAL	0	3	1	0	0	0	0	0	1	0	0	0	5
CLASE 25													
25	-	-	-	-	-	-	-	-	-	-	-	-	0
25-01	-	6	-	-	-	-	-	-	-	-	-	-	6
25-02	-	6	-	-	-	-	-	-	-	-	-	-	6
25-03	-	9	-	-	-	-	-	-	-	-	-	-	9
TOTAL	0	21	0	0	0	0	0	0	0	0	0	0	21
CLASE 99													
99	-	-	-	-	-	-	-	-	-	-	-	-	0
99-00	-	-	-	-	-	-	-	-	-	-	-	-	0
TOTAL	0	0	0	0	0	0	0	0	0	0	0	0	0
TOTAL DE TOTALES	1	607	17	1	1	7	2	1	2	3	1	1	644

(Ver Clasificación Internacional para modelos y dibujos industriales, pag. 17 a 29)

**Tabla III.8.1 MODELOS Y DIBUJOS INDUSTRIALES EN VIGOR, POR
COMUNIDADES AUTONOMAS Y PROVINCIAS AL 31-12-2002**

COMUNIDADES/PROVINCIAS	MODELOS	DIBUJOS	TOTAL
ANDALUCIA			
Almería	93	16	109
Cádiz	138	57	195
Córdoba	172	58	230
Granada	120	54	174
Huelva	44	13	57
Jaén	76	18	94
Málaga	242	87	329
Sevilla	466	152	618
TOTAL	1.351	455	1.806
ARAGON			
Huesca	36	15	51
Teruel	16	6	22
Zaragoza	747	170	917
TOTAL	799	191	990
ASTURIAS, PRINCIPADO DE			
Asturias	259	100	359
TOTAL	259	100	359
BALEARES, ISLAS			
Baleares	315	153	468
TOTAL	315	153	468
CANARIAS			
Palmas, Las	162	142	304
Tenerife	103	66	169
TOTAL	265	208	473
CANTABRIA			
Santander	102	21	123
TOTAL	102	21	123
CASTILLA LA MANCHA			
Albacete	183	26	209
Ciudad Real	71	9	80
Cuenca	54	3	57
Guadalajara	15	6	21
Toledo	180	61	241
TOTAL	503	105	608

**Tabla III.8.1 MODELOS Y DIBUJOS INDUSTRIALES EN VIGOR, POR
COMUNIDADES AUTONOMAS Y PROVINCIAS AL 31-12-2002**

COMUNIDADES/PROVINCIAS	MODELOS	DIBUJOS	TOTAL
CASTILLA LEON			
Ávila	24	5	29
Burgos	169	31	200
León	60	22	82
Palencia	30	11	41
Salamanca	52	44	96
Segovia	10	7	17
Soria	29	5	34
Valladolid	140	34	174
Zamora	19	4	23
TOTAL	533	163	696
CATALUÑA			
Barcelona	6.541	1.279	7.820
Gerona	307	113	420
Lérida	94	28	122
Tarragona	298	40	338
TOTAL	7.240	1.460	8.700
COMUNIDAD VALENCIANA			
Alicante	2.058	616	2.674
Castellón	328	228	556
Valencia	2.952	538	3.490
TOTAL	5.338	1.382	6.720
EXTREMADURA			
Badajoz	33	16	49
Cáceres	18	8	26
TOTAL	51	24	75
GALICIA			
Coruña	188	88	276
Lugo	32	10	42
Orense	42	14	56
Pontevedra	191	66	257
TOTAL	453	178	631

**Tabla III.8.1 MODELOS Y DIBUJOS INDUSTRIALES EN VIGOR, POR
COMUNIDADES AUTONOMAS Y PROVINCIAS AL 31-12-2002**

COMUNIDADES/PROVINCIAS	MODELOS	DIBUJOS	TOTAL
MADRID, COMUNIDAD DE			
Madrid	3.736	1.206	4.942
TOTAL	3.736	1.206	4.942
MURCIA, REGION DE			
Murcia	621	127	748
TOTAL	621	127	748
NAVARRA, COMUNIDAD FORAL			
Navarra	465	100	565
TOTAL	465	100	565
PAIS VASCO			
Álava	339	112	451
Guipúzcoa	790	81	871
Vizcaya	616	125	741
TOTAL	1.745	318	2.063
RIOJA, LA			
Logroño	373	65	438
TOTAL	373	65	438
CEUTA	4	7	11
MELILLA	18	6	24
TOTAL	22	13	35
NO CONSTA	1.312	144	1.456
TOTAL PARCIAL	25.483	6.413	31.896
EXTRANJEROS	11.057	526	11.583
TOTAL DE TOTALES	36.540	6.939	43.479

Gráfico III.8.1.1 MODELOS INDUSTRIALES EN VIGOR AL 31/12/2002 POR CC.AA



Gráfico III.8.1.2 DIBUJOS INDUSTRIALES EN VIGOR AL 31/12/2002 POR CC.AA



Tabla III.8.2 **MODELOS Y DIBUJOS INDUSTRIALES EN VIGOR,**
POR PAISES DE ORIGEN AL 31-12-2002

CODIGO	PAIS DE ORIGEN	MODELOS INDUSTRIALES	DIBUJOS INDUSTRIALES	TOTAL
AD	Andorra	17	5	22
AG	Antigua	1	1	2
AN	Antillas Holandesas	1		1
AR	Argentina	12	3	15
AT	Austria	53	5	58
AU	Australia	120		120
BA	Bosnia Hezergovina	1		1
BB	Barbados	1		1
BE	Bélgica	170	5	175
BG	Bulgaria	1		1
BR	Brasil	23	3	26
BS	Bahamas	2		2
BX	Benelux	3		3
CA	Canadá	56		56
CH	Suiza	136	5	141
CL	Chile	2	1	3
CN	China	41	1	42
CS	Checoslovaquia	8		8
CU	Cuba	2		2
CY	Chipre	2		2
CZ	República Checa	9		9
DE	Alemania	262	25	287
DK	Dinamarca	207	3	210
EA	Eapo	1		1
EE	Estonia	1		1
ES	España	25.483	6.413	31.896
FI	Finlandia	87	1	88
FR	Francia	201	20	221
GB	Reino Unido	939	93	1.032
GR	Grecia	1		1
HK	Hong Kong	64		64
HN	Honduras		1	1
IE	Irlanda	13		13
IL	Israel	57		57
IN	India	3	1	4
IR	Irán	2		2
IS	Islandia	2		2
IT	Italia	2.028	57	2.085

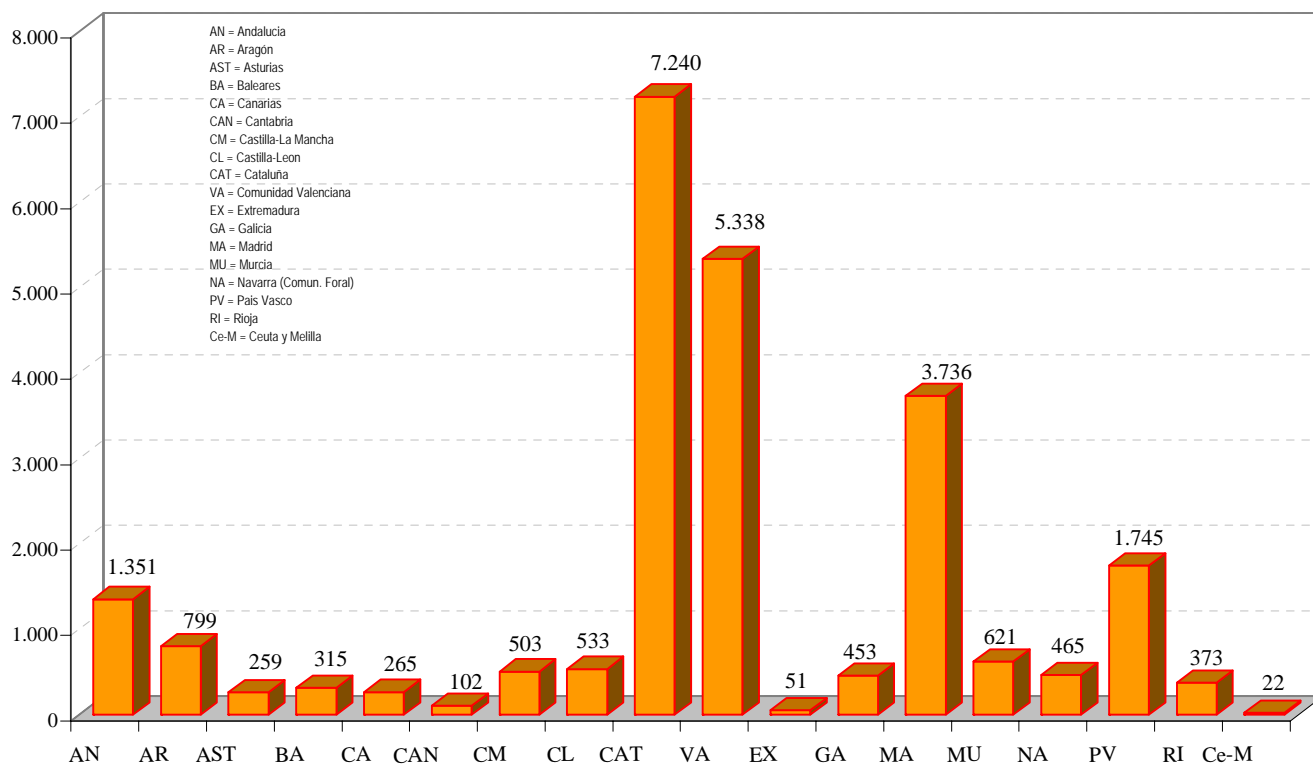
**Tabla III.8.2 MODELOS Y DIBUJOS INDUSTRIALES EN VIGOR,
POR PAISES DE ORIGEN AL 31-12-2002**

CODIGO	PAIS DE ORIGEN	MODELOS INDUSTRIALES	DIBUJOS INDUSTRIALES	TOTAL
JO	Jordania	1		1
JP	Japón	1.087	11	1.098
KP	Rep. Democ. de Corea	28	3	31
KR	Rep. de Corea	40	1	41
LI	Liechtenstein	17		17
LU	Luxemburgo	16	1	17
MA	Marruecos	1		1
MC	Mónaco	1		1
MX	México	5	3	8
NE	Niger	1		1
NL	Países Bajos	1.023	68	1.091
NO	Noruega	49		49
NZ	Nueva Zelanda	17		17
PA	Panamá	5		5
PE	Perú		1	1
PL	Polonia	8		8
PT	Portugal	102	5	107
RU	Federación Rusa	1		1
SA	Arabia Saudita	1		1
SE	Suecia	589	8	597
SG	Singapur	4		4
SI	Eslovenia	4	1	5
SU	Unión Rep. Socialistas	4		4
SY	República Árabe Siria	1		1
SZ	Swaziland	47	4	51
TH	Tailandia	13		13
TR	Turquía	8	1	9
TW	Taiwan	75		75
US	Estados Unidos	3.352	186	3.538
VE	Venezuela	1		1
VG	Islas Vírgenes	2		2
XX	No Consta	8	3	11
YU	Yugoslavia	2		2
ZA	Sudáfrica	15		15
TOTAL		36.540	6.939	43.479

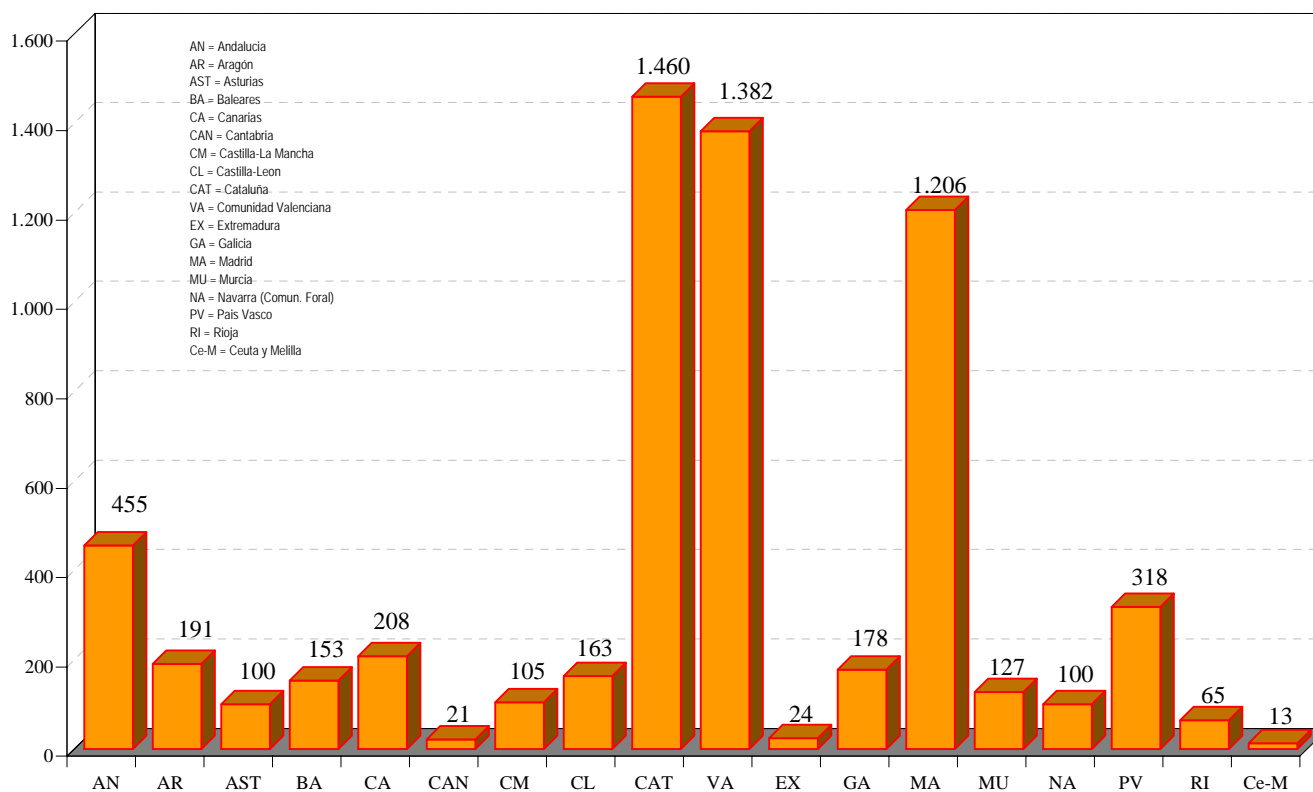
Tabla III.8.3 MODELOS INDUSTRIALES EN VIGOR POR LA CLASIFICACION INTERNACIONAL DE LOCARNO Y PAIS DE ORIGEN, AL 31/12/2002

PAIS →	AT	AU	BE	CA	CH	DE	DK	ES	FI	FR
CLASE Y SUBCLASE										
CLASE 1										
1	-	-	-	-	-	-	-	-	-	-
1-01	-	1	11	1	7	3	-	363	1	1
1-02	-	-	-	-	-	-	-	-	-	-
1-03	-	-	-	-	-	-	-	2	-	-
1-04	-	-	-	-	1	-	-	11	-	-
1-06	-	-	-	-	-	-	-	1	-	-
1-99	-	-	-	-	-	-	-	-	-	-
TOTAL	0	1	11	1	8	3	0	377	1	1
CLASE 2										
2	-	-	-	-	-	-	-	1	-	-
2-01	-	-	-	-	-	-	-	21	-	-
2-02	-	-	-	-	1	-	1	118	-	1
2-03	-	-	3	-	-	-	-	25	-	-
2-04	-	1	-	1	-	2	-	1.144	-	13
2-05	-	-	-	-	-	-	-	7	-	-
2-06	-	1	-	-	-	-	-	7	-	-
2-07	1	1	-	-	-	-	-	72	-	-
2-99	-	-	-	-	-	-	-	2	-	-
TOTAL	1	3	3	1	1	2	1	1.397	0	14
CLASE 3										
3	-	-	-	-	-	-	-	1	-	-
3-01	-	3	4	-	-	2	2	376	-	-
3-02	-	1	-	-	-	-	-	22	-	-
3-03	-	-	-	-	-	-	1	22	-	-
3-04	-	-	-	-	-	-	-	7	-	-
3-99	-	-	-	-	-	-	-	2	-	1
TOTAL	0	4	4	0	0	2	3	430	0	1
CLASE 4										
4	-	-	-	-	-	-	-	-	-	-
4-01	-	-	-	-	-	3	-	53	-	-
4-02	-	-	-	10	2	29	-	64	-	-
4-03	-	-	-	-	-	-	-	2	-	-
4-04	-	-	-	-	-	-	-	1	-	-
4-99	-	-	-	-	-	-	-	1	-	-
TOTAL	0	0	0	10	2	32	0	121	0	0
CLASE 5										
5	-	-	-	-	-	-	-	1	-	-
5-01	-	-	-	-	-	-	-	3	-	-
5-02	-	-	-	-	-	-	-	3	-	-
5-03	-	-	-	-	-	-	-	1	-	-
5-04	-	-	-	-	-	-	-	8	-	-
5-05	-	-	-	-	-	-	1	23	-	-
5-06	-	-	-	-	-	-	2	42	-	-
TOTAL	0	0	0	0	0	0	3	81	0	0

(Ver Clasificación internacional para modelos y dibujos industriales, pag. 17 a 29)

Tabla III.8.3 MODELOS INDUSTRIALES EN VIGOR POR LA CLASIFICACION INTERNACIONAL DE LOCARNO Y PAIS DE ORIGEN, AL 31/12/2002

PAIS →											
	GB	IT	JP	KR	NL	NO	PT	SE	US	OTROS	TOTAL
CLASE 1											
1	-	-	-	-	-	-	-	-	-	0	0
1-01	8	23	1	-	33	-	1	5	21	3	483
1-02	-	-	-	-	1	-	-	-	-	0	1
1-03	-	-	-	-	-	-	-	-	-	0	2
1-04	-	-	-	-	-	-	-	-	-	0	12
1-06	-	-	-	-	-	-	-	-	-	0	1
1-99	1	1	-	-	-	-	-	-	2	0	4
TOTAL	9	24	1	0	34	0	1	5	23	3	503
CLASE 2											
2	-	-	-	-	-	-	-	-	-	0	1
2-01	-	-	-	-	-	-	1	5	19	1	47
2-02	7	8	5	-	4	-	-	-	7	2	154
2-03	-	3	5	-	2	2	-	1	5	2	48
2-04	21	48	1	-	8	1	1	2	77	4	1.324
2-05	1	1	1	-	-	-	-	-	3	3	16
2-06	-	-	2	-	-	-	-	1	3	0	14
2-07	4	5	95	-	1	-	-	1	5	0	185
2-99	-	-	-	-	-	-	-	-	-	-	2
TOTAL	33	65	109	0	15	3	2	10	119	12	1.791
CLASE 3											
3	-	-	-	-	-	-	-	-	-	0	1
3-01	28	25	7	1	10	2	1	3	50	11	525
3-02	-	-	-	-	2	-	-	-	1	0	26
3-03	3	-	-	-	2	-	-	-	1	2	31
3-04	-	-	-	-	-	-	-	-	-	0	7
3-99	1	-	-	-	-	-	-	-	1	0	5
TOTAL	32	25	7	1	14	2	1	3	53	13	595
CLASE 4											
4	-	-	-	-	-	-	-	-	-	0	0
4-01	1	5	-	-	-	-	2	-	7	1	72
4-02	7	1	1	-	17	-	-	-	73	2	206
4-03	-	-	1	-	-	-	-	1	1	0	5
4-04	-	1	-	-	1	-	-	-	-	0	3
4-99	-	-	-	-	-	-	-	-	1	0	2
TOTAL	8	7	2	0	18	0	2	1	82	3	288
CLASE 5											
5	-	-	-	-	-	-	-	-	-	0	1
5-01	-	1	-	-	-	-	-	-	-	0	4
5-02	-	-	-	-	-	-	-	-	-	0	3
5-03	-	-	-	-	-	-	-	-	-	0	1
5-04	-	-	1	-	-	-	-	-	-	0	9
5-05	2	3	-	-	2	-	-	-	5	0	36
5-06	1	1	-	-	-	-	-	1	12	0	59
TOTAL	3	5	1	0	2	0	0	1	17	0	113

(Ver Clasificación internacional para modelos y dibujos industriales, pag. 17 a 29)

Tabla III.8.3 MODELOS INDUSTRIALES EN VIGOR POR LA CLASIFICACION INTERNACIONAL DE LOCARNO Y PAIS DE ORIGEN, AL 31/12/2002

PAIS →										
CLASE Y SUBCLASE	AT	AU	BE	CA	CH	DE	DK	ES	FI	FR
CLASE 6										
6	-	-	-	-	-	-	-	-	-	-
6-00	-	-	-	-	-	-	-	1	-	-
6-01	-	5	7	2	3	8	1	1.219	-	3
6-02	-	-	-	-	-	-	-	4	-	-
6-03	-	-	1	-	-	4	-	402	1	2
6-04	-	-	4	-	-	-	-	355	1	-
6-05	-	-	-	-	-	-	-	50	-	-
6-06	-	2	1	-	-	6	2	699	-	3
6-07	-	-	-	-	-	-	-	110	-	-
6-08	-	4	-	-	-	-	-	192	4	-
6-09	-	1	-	2	-	-	1	32	-	-
6-10	-	-	-	-	-	-	-	31	-	-
6-11	-	-	-	-	-	-	-	25	-	-
6-13	-	1	-	-	-	-	-	39	-	-
6-99	-	-	-	-	-	-	-	10	-	-
TOTAL	0	13	13	4	3	18	4	3.169	6	8
CLASE 7										
7	-	-	-	-	-	-	-	2	-	-
7-00	-	-	-	-	-	-	-	1	-	-
7-01	4	1	3	-	13	1	1	301	5	7
7-02	-	-	4	1	12	5	1	255	-	1
7-03	-	3	1	-	3	13	-	163	1	1
7-04	-	3	-	-	11	1	1	130	-	-
7-05	-	2	-	-	-	2	1	84	-	-
7-06	-	-	-	1	12	-	-	182	1	-
7-07	-	-	-	-	10	1	-	207	-	3
7-08	-	-	-	-	-	-	-	2	-	-
7-99	-	-	-	-	3	-	1	97	1	1
TOTAL	4	9	8	2	64	23	5	1.424	8	13
CLASE 8										
8	-	-	-	-	-	-	-	1	-	-
8-00	-	-	-	-	-	-	-	1	-	-
8-01	1	1	-	-	-	-	-	17	-	-
8-02	-	-	-	-	-	-	-	9	-	-
8-03	1	6	-	1	1	-	1	88	9	1
8-04	-	-	-	-	-	-	-	12	-	-
8-05	-	3	1	-	1	1	-	140	-	1
8-06	1	-	-	-	1	2	2	425	3	3
8-07	-	-	2	-	-	1	-	97	4	3
8-08	1	-	1	-	1	1	6	552	2	2
8-09	-	-	-	-	-	-	1	91	-	-
8-10	-	-	-	-	-	-	-	5	-	-
8-99	2	-	2	-	-	-	1	52	-	-
TOTAL	6	10	6	1	4	5	11	1.490	18	10

(Ver Clasificación internacional para modelos y dibujos industriales, pag. 17 a 29)

Tabla III.8.3 MODELOS INDUSTRIALES EN VIGOR POR LA CLASIFICACION INTERNACIONAL DE LOCARNO Y PAIS DE ORIGEN, AL 31/12/2002

PAIS →											
	GB	IT	JP	KR	NL	NO	PT	SE	US	OTROS	TOTAL
CLASE 6											
6	-	-	-	-	-	-	-	-	-	0	0
6-00	-	-	-	-	-	-	-	-	-	0	1
6-01	14	61	13	-	25	3	-	7	43	10	1.424
6-02	-	-	-	-	-	-	-	-	-	0	4
6-03	4	23	-	-	6	-	1	2	5	6	457
6-04	5	7	1	-	12	-	-	6	13	14	418
6-05	1	2	-	-	1	-	-	-	-	0	54
6-06	8	19	-	-	2	-	-	4	19	7	772
6-07	1	4	-	-	-	-	-	-	-	1	116
6-08	20	1	2	-	1	-	-	1	4	0	229
6-09	2	1	-	-	2	-	1	1	5	0	48
6-10	-	1	-	-	2	-	-	-	1	0	35
6-11	1	1	1	-	-	-	-	1	1	0	30
6-13	3	-	-	-	-	-	-	-	-	0	43
6-99	-	-	-	-	-	-	-	-	1	0	11
TOTAL	59	120	17	0	51	3	2	22	92	38	3.642
CLASE 7											
7	-	1	-	-	2	-	-	1	-	0	6
7-00	-	-	-	-	-	-	-	-	-	0	1
7-01	4	36	5	-	17	-	3	6	43	6	456
7-02	14	44	2	2	41	-	1	6	28	14	431
7-03	10	3	1	-	2	-	1	3	10	1	216
7-04	12	16	2	-	9	-	2	8	39	6	240
7-05	3	6	-	-	20	-	-	-	22	1	141
7-06	8	12	1	-	5	-	4	6	16	8	256
7-07	21	20	1	1	17	-	1	3	95	9	389
7-08	-	2	-	-	-	1	-	-	1	0	6
7-99	7	8	1	-	4	-	-	1	29	2	155
TOTAL	79	148	13	3	117	1	12	34	283	47	2.297
CLASE 8											
8	-	-	-	-	-	-	-	-	1	0	2
8-00	-	-	-	-	-	-	-	-	-	0	1
8-01	-	-	1	-	-	-	-	2	2	2	26
8-02	-	-	-	-	-	-	-	1	1	1	12
8-03	2	3	5	1	2	-	-	13	16	11	161
8-04	1	1	-	-	-	-	-	-	6	0	20
8-05	6	11	1	-	1	1	-	9	40	5	221
8-06	1	22	1	-	1	-	2	1	26	0	491
8-07	6	9	3	-	3	2	-	9	40	6	185
8-08	24	9	13	-	8	1	2	14	52	3	692
8-09	-	1	-	-	-	-	-	-	-	0	93
8-10	-	1	-	-	-	-	-	-	-	0	6
8-99	3	1	2	-	2	-	1	7	11	1	85
TOTAL	43	58	26	1	17	4	5	56	195	29	1.995

(Ver Clasificación internacional para modelos y dibujos industriales, pag. 17 a 29)

Tabla III.8.3 MODELOS INDUSTRIALES EN VIGOR POR LA CLASIFICACION INTERNACIONAL DE LOCARNO Y PAIS DE ORIGEN, AL 31/12/2002

PAIS →	AT	AU	BE	CA	CH	DE	DK	ES	FI	FR
CLASE Y SUBCLASE										
CLASE 9										
9	-	-	-	-	-	-	-	2	-	-
9-01	2	2	9	1	16	11	9	2.001	3	28
9-02	-	-	1	-	-	1	-	129	-	-
9-03	3	2	19	1	6	6	11	789	2	13
9-04	-	-	-	-	1	1	1	25	1	-
9-05	-	-	1	1	-	1	1	100	1	1
9-06	-	1	-	-	-	-	-	4	-	-
9-07	1	3	-	-	5	2	1	255	-	4
9-08	-	1	1	-	-	-	2	8	-	-
9-09	-	-	2	-	-	2	-	149	-	2
9-99	-	1	-	-	-	-	2	37	-	-
TOTAL	6	10	33	3	28	24	27	3.499	7	48
CLASE 10										
10-01	-	-	-	-	-	1	-	49	-	-
10-02	-	-	-	-	3	-	-	38	1	-
10-03	-	-	-	-	-	-	-	9	-	-
10-04	-	-	-	-	-	-	-	72	-	2
10-05	-	2	-	-	1	1	-	70	-	-
10-06	-	-	1	-	-	-	-	107	1	-
10-07	-	-	-	-	-	-	-	25	-	-
10-99	-	-	-	-	-	-	-	6	-	-
TOTAL	0	2	1	0	4	2	0	376	2	2
CLASE 11										
11	-	-	-	-	-	-	-	3	-	-
11-01	-	-	3	-	-	1	-	467	-	4
11-02	1	-	1	-	-	7	1	1.189	-	-
11-03	-	-	-	-	-	-	-	108	-	-
11-04	-	-	-	-	-	-	-	14	-	-
11-05	-	-	1	-	-	-	-	14	-	-
11-99	-	-	-	-	1	-	-	4	-	-
TOTAL	1	0	5	0	1	8	1	1.799	0	4
CLASE 12										
12-01	-	-	-	-	-	-	1	2	-	-
12-02	-	-	1	1	-	-	-	79	-	-
12-03	-	-	-	-	-	3	-	9	-	-
12-04	3	-	-	-	-	-	-	1	-	-
12-05	-	1	-	-	-	-	-	39	1	1
12-06	-	1	-	1	1	-	-	37	2	1
12-07	-	-	-	-	-	-	-	9	-	-
12-08	-	1	1	-	-	4	-	111	-	1
12-09	-	-	-	-	-	-	-	6	-	-
12-10	-	-	-	-	-	-	1	16	-	-
12-11	-	1	-	1	-	1	-	53	-	2
12-12	-	-	-	-	-	-	-	25	-	1
12-13	-	-	-	-	-	-	-	9	2	1
12-14	-	-	-	-	-	-	-	4	-	-
12-15	4	5	-	-	1	-	-	16	-	20
12-16	1	1	1	-	1	18	2	336	1	11
12-99	-	-	-	-	-	-	-	9	-	-
TOTAL	8	10	3	3	3	26	4	761	6	38

(Ver Clasificación internacional para modelos y dibujos industriales, pag. 17 a 29)

Tabla III.8.3 MODELOS INDUSTRIALES EN VIGOR POR LA CLASIFICACION INTERNACIONAL DE LOCARNO Y PAIS DE ORIGEN, AL 31/12/2002

PAIS →	GB	IT	JP	KR	NL	NO	PT	SE	US	OTROS	TOTAL
CLASE Y SUBCLASE											
CLASE 9											
9	1	-	-	-	1	-	-	-	1	0	5
9-01	96	63	13	1	183	1	13	14	410	39	2.915
9-02	7	3	1	-	3	-	-	-	10	2	157
9-03	41	25	9	-	54	2	3	59	164	15	1.224
9-04	1	3	-	-	-	-	-	-	2	0	35
9-05	8	6	1	-	11	1	-	13	21	3	170
9-06	1	1	-	-	-	-	-	-	2	0	9
9-07	30	7	2	-	22	-	1	7	114	6	460
9-08	-	1	-	-	1	-	-	1	1	0	16
9-09	14	1	-	-	3	1	-	1	9	0	184
9-99	1	2	-	-	2	-	-	6	4	1	56
TOTAL	200	112	26	1	280	5	17	101	738	66	5.231
CLASE 10											
10-01	1	6	4	-	4	-	1	-	7	2	75
10-02	1	18	11	-	7	-	-	-	5	6	90
10-03	-	1	-	-	1	-	-	-	1	1	13
10-04	7	4	10	-	5	-	-	3	14	7	124
10-05	11	10	8	-	9	-	1	1	23	2	139
10-06	1	6	1	-	1	-	-	-	5	4	127
10-07	-	3	4	-	4	-	-	2	6	3	47
10-99	-	-	-	-	-	-	-	-	-	0	6
TOTAL	21	48	38	0	31	0	2	6	61	25	621
CLASE 11											
11	-	-	-	-	-	-	-	-	-	0	3
11-01	1	46	1	-	15	-	-	2	7	9	556
11-02	3	18	1	-	7	-	6	-	23	10	1.267
11-03	-	-	-	-	2	-	-	-	-	0	110
11-04	-	-	-	-	-	-	-	-	7	0	21
11-05	1	1	-	-	-	-	-	-	-	0	17
11-99	-	-	-	-	-	-	-	-	-	1	6
TOTAL	5	65	2	0	24	0	6	2	37	20	1.980
CLASE 12											
12-01	-	-	-	-	-	-	-	-	-	0	3
12-02	5	3	-	1	7	2	-	1	6	4	110
12-03	-	1	-	-	-	-	-	-	-	0	13
12-04	-	-	-	-	-	-	-	-	-	0	4
12-05	2	3	2	-	-	1	-	5	10	0	65
12-06	5	1	3	-	1	-	-	2	6	0	61
12-07	-	-	2	-	-	-	-	-	2	2	15
12-08	18	108	5	-	3	-	1	1	-	0	254
12-09	-	5	1	-	-	-	-	-	1	0	13
12-10	2	1	-	-	2	-	-	-	-	0	22
12-11	1	9	70	-	1	-	-	1	3	14	157
12-12	4	3	5	-	1	-	-	3	1	5	48
12-13	-	1	-	-	1	-	-	-	-	0	14
12-14	1	1	-	-	-	-	-	-	-	0	6
12-15	8	39	15	-	-	-	-	-	76	1	185
12-16	17	533	24	-	10	-	-	18	28	8	1.010
12-99	2	-	1	-	-	-	-	3	1	0	16
TOTAL	65	708	128	1	26	3	1	34	134	34	1.996

(Ver Clasificación internacional para modelos y dibujos industriales, pag. 17 a 29)

Tabla III.8.3 MODELOS INDUSTRIALES EN VIGOR POR LA CLASIFICACION INTERNACIONAL DE LOCARNO Y PAIS DE ORIGEN, AL 31/12/2002

PAIS →	AT	AU	BE	CA	CH	DE	DK	ES	FI	FR
CLASE Y SUBCLASE										
CLASE 13										
13	-	-	-	-	-	-	-	1	-	-
13-00	-	-	-	-	-	-	-	2	-	-
13-01	-	-	-	-	-	-	-	16	-	2
13-02	-	-	1	-	-	-	-	40	4	1
13-03	3	-	3	-	-	1	1	427	4	2
13-99	-	-	-	-	-	-	-	19	-	-
TOTAL	3	0	4	0	0	1	1	505	8	5
CLASE 14										
14	-	-	-	-	-	-	-	-	-	-
14-01	-	-	-	-	-	2	9	35	-	-
14-02	1	2	2	6	-	6	-	97	1	2
14-03	-	1	4	1	1	31	14	385	11	3
14-99	-	1	1	-	-	1	-	67	-	-
TOTAL	1	4	7	7	1	40	23	584	12	5
CLASE 15										
15	-	-	-	-	-	-	-	-	-	-
15-01	-	1	1	-	-	3	-	21	-	1
15-02	-	1	1	-	1	-	1	34	-	-
15-03	-	-	-	-	-	-	1	56	-	-
15-04	-	-	-	-	-	1	-	32	-	-
15-05	-	1	2	-	-	1	-	79	1	3
15-06	-	-	2	-	-	2	-	11	-	-
15-07	1	-	-	-	-	1	2	57	-	-
15-08	-	-	-	-	-	-	-	23	-	-
15-09	1	-	1	-	-	-	-	43	-	-
15-99	-	-	-	-	-	1	2	57	1	-
TOTAL	2	3	7	0	1	9	6	413	2	4
CLASE 16										
16	-	-	-	-	-	-	-	-	-	-
16-01	-	-	-	-	-	-	-	10	-	-
16-02	-	-	-	-	-	-	-	3	-	-
16-03	-	-	-	-	-	-	-	2	-	-
16-04	-	-	-	-	-	-	-	1	-	-
16-05	-	-	-	-	-	-	-	11	-	-
16-06	1	-	-	-	-	1	-	64	-	1
16-99	-	-	-	-	-	-	-	2	-	-
TOTAL	1	0	0	0	0	1	0	93	0	1
CLASE 17										
17	-	-	-	-	-	-	-	-	-	-
17-01	-	-	-	-	-	-	-	2	-	-
17-02	-	-	-	-	-	-	-	1	-	-
17-03	-	-	-	-	-	-	-	10	-	-
17-04	-	-	-	-	-	-	-	9	-	-
17-05	-	-	-	-	-	-	-	5	-	-
17-99	-	-	-	-	-	-	-	3	-	-
TOTAL	0	0	0	0	0	0	0	30	0	0

(Ver Clasificación internacional para modelos y dibujos industriales, pag. 17 a 29)

Tabla III.8.3 MODELOS INDUSTRIALES EN VIGOR POR LA CLASIFICACION INTERNACIONAL DE LOCARNO Y PAIS DE ORIGEN, AL 31/12/2002

PAIS →											
	GB	IT	JP	KR	NL	NO	PT	SE	US	OTROS	TOTAL
CLASE 13											
13	-	-	-	-	-	-	-	-	-	0	1
13-00	-	-	-	-	-	-	-	-	-	0	2
13-01	-	1	3	2	-	-	-	-	-	1	25
13-02	-	2	3	-	-	-	-	16	13	2	82
13-03	15	26	23	1	2	-	3	17	20	7	555
13-99	1	2	-	-	-	-	-	-	-	0	22
TOTAL	16	31	29	3	2	0	3	33	33	10	687
CLASE 14											
14	-	-	-	-	-	-	-	-	1	0	1
14-01	2	1	20	1	12	-	-	3	7	3	95
14-02	2	5	57	-	5	1	-	3	100	17	307
14-03	54	45	73	10	52	1	-	49	98	16	849
14-99	6	6	16	-	15	-	-	1	25	1	140
TOTAL	64	57	166	11	84	2	0	56	231	37	1.392
CLASE 15											
15	-	-	-	-	-	-	-	-	-	0	0
15-01	-	-	3	1	-	-	-	2	1	2	36
15-02	5	4	-	-	1	-	-	1	8	0	57
15-03	-	1	3	-	-	2	-	7	2	0	72
15-04	-	-	3	-	-	2	-	3	7	0	48
15-05	8	27	24	2	14	-	1	11	26	11	211
15-06	-	4	5	-	1	-	-	2	3	0	30
15-07	9	4	10	1	1	-	-	3	8	5	102
15-08	-	1	-	-	-	-	-	2	1	0	27
15-09	1	3	2	-	1	-	-	4	24	4	84
15-99	2	5	6	-	1	-	-	13	6	0	94
TOTAL	25	49	56	4	19	4	1	48	86	22	761
CLASE 16											
16	-	-	-	-	-	-	-	-	-	0	0
16-01	2	-	4	1	-	-	-	1	2	2	22
16-02	-	-	3	-	-	-	-	-	-	0	6
16-03	1	1	45	-	-	-	-	-	3	1	53
16-04	-	-	9	-	-	-	-	-	-	0	10
16-05	-	-	1	-	1	-	-	-	2	4	19
16-06	1	18	-	-	5	-	-	1	45	13	150
16-99	1	-	2	-	-	-	-	-	2	0	7
TOTAL	5	19	64	1	6	0	0	2	54	20	267
CLASE 17											
17	-	-	-	-	-	-	-	-	-	0	0
17-01	-	-	-	-	-	-	-	-	1	0	3
17-02	1	-	-	-	-	-	-	-	-	0	2
17-03	1	-	2	-	-	-	-	-	-	0	13
17-04	-	-	-	-	-	-	-	-	1	2	12
17-05	1	-	-	-	-	-	-	-	-	0	6
17-99	-	-	-	-	-	-	-	-	-	0	3
TOTAL	3	0	2	0	0	0	0	0	2	2	39

(Ver Clasificación internacional para modelos y dibujos industriales, pag. 17 a 29)

Tabla III.8.3 MODELOS INDUSTRIALES EN VIGOR POR LA CLASIFICACION INTERNACIONAL DE LOCARNO Y PAIS DE ORIGEN, AL 31/12/2002

PAIS →	AT	AU	BE	CA	CH	DE	DK	ES	FI	FR
CLASE Y SUBCLASE										
CLASE 18										
18	-	-	-	-	-	-	-	-	-	-
18-01	-	-	-	1	-	-	-	17	-	-
18-02	-	-	1	-	-	1	-	5	-	-
18-03	-	-	-	-	-	1	-	8	-	-
18-04	-	-	-	-	-	-	-	9	-	-
18-99	-	-	-	-	1	-	-	2	-	-
TOTAL	0	0	1	1	1	2	0	41	0	0
CLASE 19										
19	-	-	-	-	-	-	-	-	-	-
19-01	1	-	-	-	-	-	-	20	-	-
19-02	1	-	4	-	-	-	-	80	-	1
19-03	-	-	-	-	-	-	-	21	-	-
19-04	-	-	-	-	-	-	1	34	-	-
19-05	-	-	-	-	-	-	-	1	-	-
19-06	3	1	-	-	1	6	-	125	-	-
19-07	-	-	-	-	-	-	-	16	-	-
19-08	-	-	-	-	-	-	2	73	-	-
19-99	-	-	1	-	-	-	1	11	-	-
TOTAL	5	1	5	0	1	6	4	381	0	1
CLASE 20										
20	-	-	-	-	-	-	-	-	-	-
20-01	-	1	-	-	-	-	-	126	1	-
20-02	2	-	5	-	1	3	-	255	1	2
20-03	-	-	1	1	-	-	2	220	-	1
20-99	-	-	-	-	-	-	-	10	-	-
TOTAL	2	1	6	1	1	3	2	611	2	3
CLASE 21										
21	-	-	-	-	-	-	-	2	-	-
21-00	-	-	-	-	-	-	-	1	-	-
21-01	-	3	1	7	1	6	75	1.523	-	7
21-02	-	1	-	2	-	-	-	114	1	-
21-03	1	-	1	-	-	2	3	231	3	1
21-04	-	-	1	-	-	-	1	3	-	-
TOTAL	1	4	3	9	1	8	79	1.874	4	8
CLASE 22										
22	-	-	-	-	-	-	-	-	-	-
22-01	-	-	1	-	-	-	-	9	-	-
22-02	-	-	-	-	-	-	-	44	-	-
22-03	-	-	-	2	-	-	-	18	-	-
22-04	-	1	-	-	-	-	-	3	-	-
22-05	-	-	-	-	-	-	-	26	-	-
22-06	-	4	-	-	-	-	-	31	-	-
22-99	-	-	-	-	-	-	-	1	-	-
TOTAL	0	5	1	2	0	0	0	132	0	0

(Ver Clasificación internacional para modelos y dibujos industriales, pag. 17 a 29)

Tabla III.8.3 MODELOS INDUSTRIALES EN VIGOR POR LA CLASIFICACION INTERNACIONAL DE LOCARNO Y PAIS DE ORIGEN, AL 31/12/2002

PAIS →											
	GB	IT	JP	KR	NL	NO	PT	SE	US	OTROS	TOTAL
CLASE 18											
18	-	-	-	-	-	-	-	-	1	0	1
18-01	-	15	9	-	-	-	-	1	13	2	58
18-02	-	3	42	-	-	-	-	1	14	0	67
18-03	-	-	-	-	-	-	-	-	-	0	9
18-04	1	-	1	-	-	-	-	2	2	0	15
18-99	-	1	1	-	-	-	-	-	-	0	5
TOTAL	1	19	53	0	0	0	0	4	30	2	155
CLASE 19											
19	-	-	-	-	-	-	-	-	-	0	0
19-01	-	1	-	-	2	-	-	1	-	0	25
19-02	4	7	12	-	4	-	-	6	15	3	137
19-03	-	-	-	-	-	-	-	-	-	0	21
19-04	2	2	1	-	2	-	-	-	1	1	44
19-05	-	-	-	-	-	-	-	-	-	0	1
19-06	12	19	53	1	4	-	3	1	46	12	287
19-07	-	-	-	-	1	-	-	-	-	0	17
19-08	1	-	-	-	-	-	-	2	8	2	88
19-99	-	-	-	-	2	-	-	-	5	1	21
TOTAL	19	29	66	1	15	0	3	10	75	19	641
CLASE 20											
20	-	1	-	-	-	-	-	-	-	0	1
20-01	10	6	3	-	2	-	1	10	33	1	194
20-02	5	13	1	-	7	5	-	3	10	1	314
20-03	6	3	-	-	2	3	2	2	3	1	247
20-99	-	-	-	-	1	-	-	-	-	0	11
TOTAL	21	23	4	0	12	8	3	15	46	3	767
CLASE 21											
21	-	-	1	-	-	-	-	-	-	0	3
21-00	-	-	-	-	-	-	-	-	-	0	1
21-01	13	24	125	-	11	1	-	5	177	18	1.997
21-02	12	3	8	2	2	-	-	4	47	12	208
21-03	7	6	20	2	-	-	2	1	9	0	289
21-04	-	-	-	-	-	-	-	-	-	1	6
TOTAL	32	33	154	4	13	1	2	10	233	31	2.504
CLASE 22											
22	-	-	-	-	-	-	-	-	-	0	0
22-01	1	-	-	-	-	-	-	1	10	1	23
22-02	-	-	-	-	-	-	-	-	-	0	44
22-03	-	-	-	-	-	-	-	3	-	0	23
22-04	-	-	-	-	-	-	-	-	-	0	4
22-05	-	-	-	-	1	4	-	1	5	0	37
22-06	2	1	2	-	1	-	-	-	25	0	66
22-99	1	-	-	-	-	-	-	-	-	1	3
TOTAL	4	1	2	0	2	4	0	5	40	2	200

(Ver Clasificación internacional para modelos y dibujos industriales, pag. 17 a 29)

Tabla III.8.3 MODELOS INDUSTRIALES EN VIGOR POR LA CLASIFICACION INTERNACIONAL DE LOCARNO Y PAIS DE ORIGEN, AL 31/12/2002

PAIS →	AT	AU	BE	CA	CH	DE	DK	ES	FI	FR
CLASE Y SUBCLASE										
CLASE 23										
23	-	-	-	-	-	-	-	1	-	-
23-00	-	-	-	-	-	-	1	-	-	-
23-01	5	8	1	-	-	6	7	601	2	9
23-02	-	3	1	-	1	6	3	721	1	5
23-03	-	1	2	-	-	1	1	215	-	2
23-04	-	9	-	-	1	1	1	113	1	1
23-05	-	-	-	-	-	-	-	2	-	-
23-99	-	-	-	-	-	1	-	6	-	1
TOTAL	5	21	4	0	2	15	13	1.659	4	18
CLASE 24										
24	-	-	-	-	-	-	-	-	-	-
24-01	-	-	-	-	-	1	1	16	-	-
24-02	-	3	-	-	3	4	5	82	-	-
24-03	-	-	-	-	-	-	-	34	-	-
24-04	-	2	-	2	1	2	5	70	2	-
24-99	-	-	-	-	-	-	-	10	-	-
TOTAL	0	5	0	2	4	7	11	212	2	0
CLASE 25										
25	-	-	-	-	-	-	-	2	-	-
25-00	-	-	-	-	-	-	-	1	-	-
25-01	2	1	10	4	2	11	1	1.603	1	4
25-02	1	1	9	1	-	2	5	554	2	4
25-03	-	1	2	1	-	1	1	322	-	-
25-04	-	-	-	-	-	-	-	53	-	-
25-99	2	-	-	-	-	-	-	38	-	-
TOTAL	5	3	21	6	2	14	7	2.573	3	8
CLASE 26										
26	-	-	-	-	-	-	-	1	-	-
26-01	-	-	-	-	1	-	-	10	1	-
26-02	-	3	-	-	-	-	-	19	-	-
26-03	-	-	6	-	-	-	-	39	-	-
26-04	-	-	-	-	-	-	-	32	-	-
26-05	1	3	14	-	-	2	-	612	-	1
26-06	-	2	-	-	-	2	-	47	-	2
26-99	-	-	-	-	-	-	-	20	-	-
TOTAL	1	8	20	0	1	4	0	780	1	3
CLASE 27										
27	-	-	-	-	-	-	-	1	-	-
27-01	-	-	-	-	-	-	-	-	-	-
27-02	-	-	-	-	-	-	-	4	-	-
27-03	-	-	-	-	-	-	-	38	-	-
27-05	1	-	-	-	-	-	-	67	-	-
27-06	-	-	-	-	-	1	-	6	-	-
27-99	-	-	-	-	-	-	-	8	-	-
TOTAL	1	0	0	0	0	1	0	124	0	0

(Ver Clasificación internacional para modelos y dibujos industriales, pag. 17 a 29)

Tabla III.8.3 MODELOS INDUSTRIALES EN VIGOR POR LA CLASIFICACION INTERNACIONAL DE LOCARNO Y PAIS DE ORIGEN, AL 31/12/2002

PAIS →											
	GB	IT	JP	KR	NL	NO	PT	SE	US	OTROS	TOTAL
CLASE 23											
23	-	-	-	-	-	-	-	-	-	0	1
23-00	1	-	-	-	-	-	-	-	-	0	2
23-01	13	37	2	-	7	-	1	6	67	11	783
23-02	4	66	1	-	20	-	5	14	89	4	944
23-03	13	40	8	1	7	-	1	4	15	9	320
23-04	12	30	47	4	11	-	-	1	43	11	286
23-05	-	-	-	-	-	-	-	-	-	0	2
23-99	-	-	-	-	-	-	-	-	5	1	14
TOTAL	43	173	58	5	45	0	7	25	219	36	2.352
CLASE 24											
24	-	-	-	-	-	-	-	-	-	0	0
24-01	3	5	4	-	2	-	-	8	9	1	50
24-02	9	11	6	1	14	1	-	19	75	1	234
24-03	2	-	-	-	1	-	-	5	6	0	48
24-04	31	4	3	-	1	2	-	21	70	4	220
24-99	3	-	-	-	-	-	-	1	4	0	18
TOTAL	48	20	13	1	18	3	0	54	164	6	570
CLASE 25											
25	-	-	-	-	-	-	-	-	-	0	2
25-00	-	-	-	-	-	-	-	-	-	0	1
25-01	17	18	3	-	5	2	27	23	10	12	1.756
25-02	6	12	-	-	6	2	-	4	5	5	619
25-03	5	4	-	-	2	-	3	5	7	3	357
25-04	-	1	-	-	1	-	-	-	2	2	59
25-99	-	1	4	-	1	-	-	1	1	3	51
TOTAL	28	36	7	0	15	4	30	33	25	25	2.845
CLASE 26											
26	-	-	-	-	-	-	-	-	-	0	1
26-01	-	2	-	-	-	-	-	-	4	10	28
26-02	3	5	2	1	5	-	-	-	26	3	67
26-03	-	4	-	-	8	-	-	-	-	1	58
26-04	-	3	-	-	4	-	1	-	7	2	49
26-05	10	49	4	-	31	-	-	3	12	15	757
26-06	-	58	6	-	1	-	-	2	-	0	120
26-99	-	2	-	-	1	-	-	-	-	0	23
TOTAL	13	123	12	1	50	0	1	5	49	31	1.103
CLASE 27											
27	-	-	-	-	-	-	-	-	-	0	1
27-01	-	-	-	1	-	-	-	-	-	0	1
27-02	-	1	-	-	-	-	-	-	-	0	5
27-03	-	-	-	-	-	-	1	-	1	1	41
27-05	-	-	14	-	2	-	-	-	14	2	100
27-06	1	-	-	-	-	-	-	-	1	0	9
27-99	-	-	-	-	1	-	-	-	2	0	11
TOTAL	1	1	14	1	3	0	1	0	18	3	168

(Ver Clasificación internacional para modelos y dibujos industriales, pag. 17 a 29)

Tabla III.8.3 MODELOS INDUSTRIALES EN VIGOR POR LA CLASIFICACION INTERNACIONAL DE LOCARNO Y PAIS DE ORIGEN, AL 31/12/2002

PAIS →	AT	AU	BE	CA	CH	DE	DK	ES	FI	FR
CLASE Y SUBCLASE										
CLASE 28										
28	-	-	-	-	-	-	-	-	-	-
28-01	-	-	-	-	-	-	-	9	-	-
28-02	-	-	-	-	-	-	-	8	-	-
28-03	-	1	1	1	-	4	-	192	-	3
28-04	-	-	-	-	-	-	-	2	-	-
28-99	-	-	-	-	-	-	-	2	-	-
TOTAL	0	1	1	1	0	4	0	213	0	3
CLASE 29										
29	-	-	-	-	-	-	-	-	-	-
29-01	-	-	-	-	-	-	-	13	-	-
29-02	-	-	-	-	-	-	-	15	-	-
29-99	-	-	-	-	-	-	-	3	-	-
TOTAL	0	0	0	0	0	0	0	31	0	0
CLASE 30										
30	-	-	-	-	-	-	-	1	-	-
30-01	-	-	-	-	-	-	-	1	-	-
30-02	-	-	-	-	-	-	-	19	-	2
30-03	-	-	-	-	-	-	1	10	-	-
30-04	-	-	-	-	-	-	-	10	-	1
30-05	-	-	-	-	-	-	-	1	-	-
30-06	-	-	-	-	-	-	-	4	-	-
30-07	-	-	-	-	-	-	-	1	-	-
30-08	-	-	-	-	-	-	-	8	-	-
30-99	-	-	-	1	-	-	-	4	-	-
TOTAL	0	0	0	1	0	0	1	59	0	3
CLASE 31										
31	-	-	-	-	-	-	-	-	-	-
31-00	-	2	1	1	3	1	1	86	-	-
TOTAL	0	2	1	1	3	1	1	86	0	0
CLASE 99										
99	-	-	1	-	-	1	-	109	1	-
99-00	-	-	1	-	-	-	-	42	-	-
TOTAL	0	0	2	0	0	1	0	151	1	0
Sin Clasificar								7		
TOTAL DE TOTALES	53	120	170	56	136	262	207	25.483	87	201

(Ver Clasificación internacional para modelos y dibujos industriales, pag. 17 a 29)

Tabla III.8.3 MODELOS INDUSTRIALES EN VIGOR POR LA CLASIFICACION INTERNACIONAL DE LOCARNO Y PAIS DE ORIGEN, AL 31/12/2002

PAIS →	GB	IT	JP	KR	NL	NO	PT	SE	US	OTROS	TOTAL
CLASE Y SUBCLASE											
CLASE 28											
28	-	-	-	-	-	-	-	-	-	0	0
28-01	33	-	1	-	1	-	-	3	24	0	71
28-02	1	3	-	-	10	-	-	-	7	3	32
28-03	8	10	10	1	73	-	-	2	144	10	460
28-04	-	-	1	-	-	-	-	-	-	0	3
28-99	-	-	-	-	-	-	-	-	-	0	2
TOTAL	42	13	12	1	84	0	0	5	175	13	568
CLASE 29											
29	-	-	-	-	-	-	-	-	-	0	0
29-01	-	-	-	-	-	-	-	-	-	0	13
29-02	1	1	1	-	-	-	-	1	1	0	20
29-99	-	-	-	-	-	-	-	-	2	0	5
TOTAL	1	1	1	0	0	0	0	1	3	0	38
CLASE 30											
30	-	-	-	-	-	-	-	-	-	0	1
30-01	-	-	-	-	-	-	-	-	-	0	1
30-02	-	2	-	-	-	-	-	-	-	0	23
30-03	-	-	-	-	-	1	-	-	2	0	14
30-04	2	-	-	-	-	-	-	-	2	0	15
30-05	-	-	-	-	-	-	-	-	-	0	1
30-06	-	-	-	-	-	-	-	-	1	0	5
30-07	-	-	-	-	-	-	-	-	-	0	1
30-08	-	-	-	-	-	-	-	-	-	1	9
30-99	-	-	-	-	-	-	-	-	3	0	8
TOTAL	2	2	0	0	0	1	0	0	8	1	78
CLASE 31											
31	-	-	-	-	-	-	-	-	-	0	0
31-00	3	12	1	-	23	-	-	4	11	0	149
TOTAL	3	12	1	0	23	0	0	4	11	0	149
CLASE 99											
99	5	1	1	-	2	1	-	3	12	3	140
99-00	6	-	2	-	1	-	-	1	1	0	54
TOTAL	11	1	3	0	3	1	0	4	13	3	194
Sin Clasificar									3		10
TOTAL DE TOTALES	939	2.028	1.087	40	1.023	49	102	589	3.352	556	36.540

(Ver Clasificación internacional para modelos y dibujos industriales, pag. 17 a 29)

Tabla III.8.4 DIBUJOS INDUSTRIALES EN VIGOR POR LA CLASIFICACION INTERNACIONAL DE LOCARNO Y PAIS DE ORIGEN, AL 31/12/2002

PAIS → CLASE Y SUBCLASE	AT	BE	CH	DE	ES	FR	GB	IT	JP	NL	PT	SE	US	OTROS	TOTAL
CLASE 1															
1	-	-	-	-	36	-	-	-	-	-	-	-	-	0	36
1-01	-	-	1	-	2	-	1	2	-	-	-	-	1	0	7
1-04	-	-	-	-	1	-	-	-	-	-	-	-	-	0	1
TOTAL	0	0	1	0	39	0	1	2	0	0	0	0	1	0	44
CLASE 2															
2	-	-	-	-	1	-	-	-	-	-	-	-	-	0	1
2-01	-	-	-	-	11	-	-	1	-	-	-	-	4	1	17
2-02	-	-	-	-	658	4	-	2	-	-	2	-	2	2	670
2-03	-	-	-	-	12	-	-	-	-	-	-	-	2	0	14
2-04	-	-	-	-	94	-	-	-	-	-	-	-	-	0	94
2-05	-	-	-	-	11	-	-	-	-	-	-	-	1	0	12
2-06	-	-	-	-	2	-	-	-	-	-	-	-	1	0	3
2-07	-	-	-	-	1	-	-	-	6	-	-	-	-	0	7
2-99	-	-	-	-	17	-	-	-	-	-	-	-	-	0	17
TOTAL	0	0	0	0	807	4	0	3	6	0	2	0	10	3	835
CLASE 3															
3	-	-	-	-	-	-	-	-	-	-	-	-	-	0	0
3-01	-	-	-	-	78	-	-	-	-	-	-	-	-	1	79
3-02	-	-	-	-	1	-	-	-	-	-	-	-	-	0	1
3-03	-	-	-	-	4	-	-	-	-	-	-	-	-	0	4
3-04	-	-	-	-	2	-	-	-	-	-	-	-	-	0	2
TOTAL	0	0	0	0	85	0	0	0	0	0	0	0	0	1	86
CLASE 4															
4	-	-	-	-	-	-	-	-	-	-	-	-	-	0	0
4-01	-	-	-	-	2	-	-	-	-	-	-	-	-	0	2
4-02	-	-	-	-	1	-	-	-	-	-	-	-	-	0	1
TOTAL	0	0	0	0	3	0	0	0	0	0	0	0	0	0	3
CLASE 5															
5	-	-	-	-	-	-	-	-	-	-	-	-	-	0	0
5-01	-	-	-	-	2	-	-	-	-	-	-	-	-	0	2
5-02	-	-	-	-	4	-	-	-	-	-	-	-	-	0	4
5-03	-	-	-	-	5	-	-	-	-	-	-	-	-	0	5
5-04	-	-	-	-	1	-	-	-	-	-	-	-	-	0	1
5-05	-	-	1	2	894	7	45	19	-	53	-	2	97	1	1.121
5-06	-	-	-	4	102	-	5	4	-	2	-	-	39	1	157
TOTAL	0	0	1	6	1.008	7	50	23	0	55	0	2	136	2	1.290
CLASE 6															
6	-	-	-	-	-	-	-	-	-	-	-	-	-	-	0
6-01	-	-	-	-	3	-	-	-	-	1	-	-	-	-	4
6-03	-	-	-	-	1	-	-	1	-	-	-	-	-	-	2
6-04	-	-	-	-	3	-	-	-	-	-	-	-	-	-	3
6-05	-	-	-	-	1	-	-	-	-	-	-	-	-	-	1
6-06	-	-	-	-	15	-	-	-	-	-	-	-	-	-	15
6-07	-	-	-	-	5	-	-	-	-	-	-	-	-	-	5
6-09	-	-	-	-	9	-	-	-	-	-	-	-	-	-	9
6-10	-	-	-	-	5	-	-	-	-	-	-	-	-	-	5
6-11	-	-	-	-	34	-	1	-	-	-	-	-	-	-	35
6-12	-	-	-	1	1	-	-	-	-	-	-	-	-	-	2
6-13	-	-	-	1	68	-	-	-	-	1	-	-	1	1	72
6-99	-	-	-	-	7	-	-	-	-	-	-	-	-	-	7
TOTAL	0	0	0	2	152	0	1	1	0	2	0	0	1	1	160
CLASE 7															
7	-	-	-	-	-	-	-	-	-	-	-	-	-	0	0
7-01	-	-	-	-	89	-	-	1	-	-	-	-	-	0	90
7-02	-	-	-	-	20	-	-	3	-	-	-	-	-	0	23
7-03	-	-	-	-	4	-	-	-	-	-	-	-	-	0	4
7-04	-	-	-	-	1	-	-	-	-	-	-	-	-	0	1
7-05	-	-	-	-	10	-	-	-	-	-	-	-	1	0	11
7-06	-	-	-	-	3	-	-	-	-	-	-	-	-	0	3
7-07	-	-	-	-	5	-	-	-	-	-	-	-	-	0	5
7-08	-	-	-	-	1	-	-	-	-	-	-	-	-	0	1
7-09	-	-	-	-	1	-	-	-	-	-	-	-	-	0	1
7-99	-	-	-	-	13	-	-	-	-	-	-	-	-	0	13
TOTAL	0	0	0	0	147	0	0	4	0	0	0	0	1	0	152

(Ver Clasificación Internacional para modelos y dibujos industriales, pág. 17 a 29)

Tabla III.8.4 DIBUJOS INDUSTRIALES EN VIGOR POR LA CLASIFICACION INTERNACIONAL DE LOCARNO Y PAIS DE ORIGEN, AL 31/12/2002

PAIS →	AT	BE	CH	DE	ES	FR	GB	IT	JP	NL	PT	SE	US	OTROS	TOTAL
CLASE 8															
8	-	-	-	-	-	-	-	-	-	-	-	-	-	0	0
8-03	-	-	-	-	1	-	-	-	-	-	-	-	-	0	1
8-04	-	-	-	-	1	-	-	-	-	-	-	-	-	0	1
8-05	-	-	-	-	2	-	-	-	-	-	-	-	-	0	2
8-06	-	-	-	-	4	-	-	-	-	-	-	1	-	0	5
8-08	-	-	-	-	4	-	-	-	-	-	-	-	-	0	4
8-09	-	-	-	-	1	-	-	-	-	-	-	-	-	0	1
8-99	-	-	-	-	5	-	-	-	-	-	-	-	-	0	5
TOTAL	0	0	0	0	18	0	0	0	0	0	0	1	0	0	19
CLASE 9															
9	-	-	-	-	-	-	-	-	-	-	-	-	-	0	0
9-01	-	-	2	-	316	2	4	1	-	-	1	-	1	2	329
9-02	-	-	-	-	2	-	-	-	-	-	-	-	-	0	2
9-03	-	-	1	-	228	2	3	4	4	-	-	1	2	3	248
9-04	-	-	-	-	2	-	-	-	-	-	-	-	-	0	2
9-05	-	-	-	4	131	-	1	1	-	-	-	-	3	0	140
9-06	-	-	-	-	8	-	-	-	-	-	-	-	-	0	8
9-07	-	-	-	-	11	-	-	-	-	-	-	-	-	0	11
9-08	-	-	-	-	2	-	-	-	-	-	-	-	-	0	2
9-09	-	-	-	-	5	-	-	-	-	-	-	-	-	0	5
9-99	-	-	-	-	2	-	-	-	-	-	-	-	-	0	2
TOTAL	0	0	3	4	707	4	8	6	4	0	1	1	6	5	749
CLASE 10															
10	-	-	-	-	-	-	-	-	-	-	-	-	-	0	0
10-01	-	-	-	-	10	-	-	-	-	-	-	-	-	0	10
10-02	-	-	-	-	3	-	-	1	-	-	-	-	-	0	4
10-03	-	-	-	-	1	-	-	-	-	-	-	-	-	0	1
10-04	-	-	-	-	2	-	-	-	-	-	-	-	1	0	3
10-05	-	-	-	-	4	-	-	-	-	-	-	-	-	0	4
10-06	-	-	-	-	13	-	-	-	-	-	-	-	-	1	14
10-07	-	-	-	-	7	-	-	1	-	-	-	-	-	0	8
10-99	-	-	-	-	-	-	-	-	-	-	-	-	-	0	0
TOTAL	0	0	0	0	40	0	0	2	0	0	0	0	1	1	44
CLASE 11															
11	-	-	-	-	-	-	-	-	-	-	-	-	-	0	0
11-01	-	-	-	-	25	-	-	-	-	-	-	-	-	0	25
11-02	-	-	-	-	40	-	-	-	-	1	-	-	1	0	42
11-03	-	-	-	-	36	-	-	-	-	-	-	-	-	0	36
11-05	-	-	-	-	5	-	-	-	-	-	-	-	-	0	5
11-99	-	-	-	-	7	-	1	1	-	-	-	-	-	0	9
TOTAL	0	0	0	0	113	0	1	1	0	1	0	0	1	0	117
CLASE 12															
12	-	-	-	-	-	-	-	-	-	-	-	-	-	0	0
12-01	-	-	-	-	1	-	-	-	-	-	-	-	-	0	1
12-02	-	-	-	-	1	-	-	-	-	-	-	-	-	0	1
12-03	-	-	-	-	5	-	-	-	-	-	-	-	-	0	5
12-06	-	-	-	-	2	-	-	-	-	-	-	-	-	0	2
12-07	-	-	-	-	2	-	-	-	-	-	-	-	-	0	2
12-08	-	-	-	1	49	-	-	-	-	-	-	-	-	1	51
12-10	-	-	-	-	1	-	-	-	-	-	-	-	-	0	1
12-11	-	-	-	-	2	-	-	-	-	-	-	-	-	0	2
12-12	-	-	-	-	2	-	-	-	-	-	-	-	-	0	2
12-16	-	-	-	-	2	-	-	2	-	-	-	-	-	0	4
TOTAL	0	0	0	1	67	0	0	2	0	0	0	0	0	1	71
CLASE 13															
13	-	-	-	-	-	-	-	-	-	-	-	-	-	0	0
13-01	-	-	-	-	-	-	-	-	-	-	-	-	-	0	0
13-02	-	-	-	-	9	-	-	-	-	-	-	-	-	0	9
13-03	-	-	-	-	6	-	-	-	-	1	-	-	-	0	7
13-99	-	-	-	-	2	-	-	-	-	-	-	-	-	0	2
TOTAL	0	0	0	0	17	0	0	0	0	1	0	0	0	0	18

Tabla III.8.4 DIBUJOS INDUSTRIALES EN VIGOR POR LA CLASIFICACION INTERNACIONAL DE LOCARNO Y PAIS DE ORIGEN, AL 31/12/2002

PAIS →	AT	BE	CH	DE	ES	FR	GB	IT	JP	NL	PT	SE	US	OTROS	TOTAL
CLASE 14															
14	-	-	-	-	-	-	-	-	-	-	-	-	-	0	0
14-02	-	-	-	-	12	-	-	-	-	-	-	1	-	0	13
14-03	-	-	-	-	12	-	-	-	-	-	-	-	2	0	14
14-99	-	-	-	-	42	-	-	-	-	-	-	-	1	0	43
TOTAL	0	0	0	0	66	0	0	0	0	0	0	1	3	0	70
CLASE 15															
15	-	-	-	-	-	-	-	-	-	-	-	-	-	0	0
15-03	-	-	-	-	1	-	-	-	-	-	-	-	-	0	1
15-04	-	-	-	-	3	-	-	-	-	-	-	-	-	0	3
15-05	-	-	-	-	6	-	-	-	-	-	-	-	-	1	7
15-07	-	-	-	-	7	-	-	1	-	-	-	-	-	0	8
15-08	-	-	-	-	2	-	-	-	-	-	-	-	-	0	2
15-09	-	-	-	-	1	-	-	-	-	-	-	-	-	0	1
15-99	-	-	-	-	3	-	-	-	-	-	-	-	-	0	3
TOTAL	0	0	0	0	23	0	0	1	0	0	0	0	0	1	25
CLASE 16															
16	-	-	-	-	-	-	-	-	-	-	-	-	-	0	0
16-02	-	-	-	-	-	-	-	-	-	-	-	-	2	0	2
16-05	-	-	-	-	2	-	-	-	-	-	-	-	1	0	3
16-06	-	-	-	-	3	-	-	-	-	-	-	-	-	0	3
16-99	-	-	-	-	6	-	-	-	-	-	-	-	1	0	7
TOTAL	0	0	0	0	11	0	0	0	0	0	0	0	4	0	15
CLASE 17															
17	-	-	-	-	-	-	-	-	-	-	-	-	-	0	0
17-01	-	-	-	-	2	-	-	-	-	-	-	-	-	0	2
17-04	-	-	-	-	2	-	-	-	-	-	-	-	-	0	2
17-99	-	-	-	-	2	-	-	-	-	-	-	-	-	0	2
TOTAL	0	0	0	0	6	0	0	0	0	0	0	0	0	0	6
CLASE 18															
18	-	-	-	-	-	-	-	-	-	-	-	-	-	0	0
18-01	-	-	-	-	1	-	-	-	-	-	-	-	-	0	1
18-03	-	-	-	-	16	-	-	1	-	1	-	-	-	1	19
TOTAL	0	0	0	0	17	0	0	1	0	1	0	0	0	1	20
CLASE 19															
19	-	-	-	-	-	-	-	-	-	-	-	-	-	0	0
19-01	1	1	-	-	108	1	1	-	-	-	-	-	4	0	116
19-02	-	-	-	-	9	-	-	-	-	-	-	-	-	0	9
19-03	-	1	-	-	8	-	-	-	-	-	-	-	-	0	9
19-04	-	-	-	-	105	-	-	1	-	-	-	-	1	0	107
19-05	-	-	-	-	15	-	-	-	-	-	-	-	-	0	15
19-06	-	-	-	-	12	-	-	-	-	-	-	-	-	0	12
19-07	-	-	-	-	10	-	-	-	-	2	-	-	-	0	12
19-08	-	2	-	1	1421	2	2	1	1	2	1	1	5	10	1.449
19-99	-	-	-	-	16	-	-	-	-	-	-	-	-	0	16
TOTAL	1	4	0	1	1.704	3	3	2	1	4	1	1	10	10	1.745
CLASE 20															
20	-	-	-	-	-	-	-	-	-	-	-	-	-	0	0
20-01	1	-	-	-	10	-	-	-	-	-	-	-	2	0	13
20-02	-	-	-	-	21	-	-	-	-	-	-	-	-	0	21
20-03	-	-	-	-	92	1	1	-	-	-	-	-	-	0	94
20-99	-	-	-	-	95	-	-	-	-	-	-	-	-	0	95
TOTAL	1	0	0	0	218	1	1	0	0	0	0	0	2	0	223
CLASE 21															
21	-	-	-	-	-	-	-	-	-	-	-	-	-	0	0
21-01	-	-	-	-	368	1	2	-	-	2	-	1	-	3	377
21-02	-	-	-	-	31	-	1	1	-	1	-	-	-	1	37
21-03	-	-	-	8	254	-	19	-	-	1	-	-	-	0	282
21-99	-	-	-	-	1	-	-	-	-	-	-	-	-	0	1
TOTAL	0	0	0	10	654	1	22	1	0	4	0	1	0	4	697
CLASE 22															
22	-	-	-	-	-	-	-	-	-	-	-	-	-	0	0
22-01	-	-	-	-	1	-	-	-	-	-	-	-	-	0	1
22-02	-	-	-	-	7	-	-	-	-	-	-	-	-	0	7
22-06	-	-	-	-	1	-	-	-	-	-	-	-	-	0	1
TOTAL	0	0	0	0	9	0	0	0	0	0	0	0	0	0	9

(Ver Clasificación Internacional para modelos y dibujos industriales, pág. 17 a 29)

Tabla III.8.4 DIBUJOS INDUSTRIALES EN VIGOR POR LA CLASIFICACION INTERNACIONAL DE LOCARNO Y PAIS DE ORIGEN, AL 31/12/2002

PAIS →	AT	BE	CH	DE	ES	FR	GB	IT	JP	NL	PT	SE	US	OTROS	TOTAL
CLASE 23															
23	-	-	-	-	-	-	-	-	-	-	-	-	-	0	0
23-01	3	-	-	-	16	-	-	-	-	-	-	-	-	0	19
23-02	-	-	-	-	10	-	-	-	-	-	-	-	-	0	10
23-03	-	-	-	-	8	-	-	-	-	-	-	-	-	0	8
23-04	-	-	-	1	1	-	-	-	-	-	-	-	-	0	2
23-99	-	-	-	-	1	-	-	-	-	-	-	-	-	0	1
TOTAL	3	0	0	1	36	0	0	0	0	0	0	0	0	0	40
CLASE 24															
24	-	-	-	-	-	-	-	-	-	-	-	-	-	0	0
24-02	-	-	-	-	1	-	-	-	-	-	-	-	-	0	1
24-04	-	-	-	-	6	-	-	-	-	-	-	-	6	3	15
24-99	-	-	-	-	-	-	-	-	-	-	-	-	-	2	2
TOTAL	0	0	0	0	7	0	0	0	0	0	0	0	6	5	18
CLASE 25															
25	-	-	-	-	-	-	-	-	-	-	-	-	-	0	0
25-01	-	-	-	-	270	-	5	7	-	-	-	-	2	0	284
25-02	-	1	-	-	75	-	1	-	-	-	1	-	-	0	78
25-03	-	-	-	-	25	-	-	-	-	-	-	-	-	0	25
25-04	-	-	-	-	1	-	-	-	-	-	-	-	-	0	1
25-99	-	-	-	-	3	-	-	-	-	-	-	1	-	0	4
TOTAL	0	1	0	0	374	0	6	7	0	0	1	1	2	0	392
CLASE 26															
26	-	-	-	-	-	-	-	-	-	-	-	-	-	0	0
26-02	-	-	-	-	1	-	-	-	-	-	-	-	2	0	3
26-03	-	-	-	-	1	-	-	-	-	-	-	-	-	0	1
26-05	-	-	-	-	6	-	-	-	-	-	-	-	-	0	6
TOTAL	0	0	0	0	8	0	0	0	0	0	0	0	2	0	10
CLASE 27															
27	-	-	-	-	-	-	-	-	-	-	-	-	-	0	0
27-02	-	-	-	-	1	-	-	-	-	-	-	-	-	0	1
27-03	-	-	-	-	1	-	-	-	-	-	-	-	-	0	1
27-04	-	-	-	-	4	-	-	-	-	-	-	-	-	0	4
27-05	-	-	-	-	3	-	-	-	-	-	-	-	-	0	3
27-06	-	-	-	-	1	-	-	-	-	-	-	-	-	0	1
TOTAL	0	0	0	0	10	0	0	0	0	0	0	0	0	0	10
CLASE 28															
28	-	-	-	-	-	-	-	-	-	-	-	-	-	0	0
28-02	-	-	-	-	2	-	-	-	-	-	-	-	-	0	2
28-03	-	-	-	-	2	-	-	-	-	-	-	-	-	0	2
TOTAL	0	0	0	0	4	0	0	0	0	0	0	0	0	0	4
CLASE 29															
29	-	-	-	-	-	-	-	-	-	-	-	-	-	0	0
29-99	-	-	-	-	1	-	-	-	-	-	-	-	-	0	1
TOTAL	0	0	0	0	1	0	0	0	0	0	0	0	0	0	1
CLASE 30															
30	-	-	-	-	-	-	-	-	-	-	-	-	-	0	0
30-06	-	-	-	-	1	-	-	-	-	-	-	-	-	0	1
30-08	-	-	-	-	1	-	-	-	-	-	-	-	-	0	1
30-99	-	-	-	-	-	-	-	1	-	-	-	-	-	0	1
TOTAL	0	0	0	0	2	0	0	1	0	0	0	0	0	0	3
CLASE 31															
31	-	-	-	-	-	-	-	-	-	-	-	-	-	0	0
31-00	-	-	-	-	1	-	-	-	-	-	-	-	-	0	1
TOTAL	0	0	0	0	1	0	0	0	0	0	0	0	0	0	1
CLASE 99															
99	-	-	-	-	37	-	-	-	-	-	-	-	-	1	38
99-00	-	-	-	-	17	-	-	-	-	-	-	-	-	1	18
TOTAL	0	0	0	0	54	0	0	0	0	0	0	0	0	2	56
Sin Clasificar					5									1	6
TOTAL DE TOTALES	5	5	5	25	6.413	20	93	57	11	68	5	8	186	38	6.939

**Tabla III.8.5 VARIANTES, SOLICITADAS Y CONCEDIDAS, DE MODELOS INDUSTRIALES EN VIGOR
POR LA CLASIFICACION INTERNACIONAL DE LOCARNO, AL 31/12/2002**

CLASE Y SUBCLASE	MODELOS EN VIGOR	VARIANTES SOLICITADAS	RELACION ENTRE VARIANTES SOLIC. / MODELOS EN VIGOR	VARIANTES CONCEDIDAS	% VARIANTES C./ VARIANTES SOLIC.
CLASE 1					
1					
1-01	483	923	2	894	97%
1-02	1	0	0	0	-
1-03	2	0	0	0	-
1-04	12	49	4	44	90%
1-06	1	0	0	0	-
1-99	4	4	1	3	75%
TOTAL	503	976	2	941	96%
CLASE 2					
2	1	0	0	0	-
2-01	47	87	2	87	100%
2-02	154	345	2	335	97%
2-03	48	44	1	44	100%
2-04	1.324	3.341	3	3.281	98%
2-05	16	10	1	10	100%
2-06	14	16	1	16	100%
2-07	185	240	1	238	99%
2-99	2	14	7	14	100%
TOTAL	1.791	4.097	2	4.025	98%
CLASE 3					
3	1	0	0	0	-
3-01	525	936	2	926	99%
3-02	26	44	2	44	100%
3-03	31	27	1	27	100%
3-04	7	11	2	11	100%
3-99	5	4	1	4	100%
TOTAL	595	1.022	2	1.012	99%
CLASE 4					
4					
4-01	72	111	2	106	95%
4-02	206	199	1	199	100%
4-03	5	2	0	2	100%
4-04	3	2	1	2	100%
4-99	2	6	3	6	100%
TOTAL	288	320	1	315	98%
CLASE 5					
5	1				
5-01	4	14	4	14	100%
5-02	3	20	7	20	100%
5-03	1	2	2	2	100%
5-04	9	16	2	16	100%
5-05	36	78	2	68	87%
5-06	59	134	2	134	100%
TOTAL	113	264	2	254	96%

(Ver Clasificación Internacional para modelos y dibujos industriales, pag. 17 a 29)

**Tabla III.8.5 VARIANTES, SOLICITADAS Y CONCEDIDAS, DE MODELOS INDUSTRIALES EN VIGOR
POR LA CLASIFICACION INTERNACIONAL DE LOCARNO, AL 31/12/2002**

CLASE Y SUBCLASE	MODELOS EN VIGOR	VARIANTES SOLICITADAS	RELACION ENTRE VARIANTES SOLIC. / MODELOS EN VIGOR	VARIANTES CONCEDIDAS	% VARIANTES C./ VARIANTES SOLIC.
CLASE 6					
6					
6-00	1	0	0	0	-
6-01	1.424	4.127	3	4.027	98%
6-02	4	9	2	9	100%
6-03	457	1.303	3	1.258	97%
6-04	418	1.187	3	1.131	95%
6-05	54	156	3	154	99%
6-06	772	2.111	3	2.071	98%
6-07	116	388	3	382	98%
6-08	229	375	2	363	97%
6-09	48	88	2	88	100%
6-10	35	84	2	81	96%
6-11	30	45	2	45	100%
6-13	43	105	2	104	99%
6-99	11	34	3	32	94%
TOTAL	3.642	10.012	3	9.745	97%
CLASE 7					
7	6	0	0	0	-
7-00	1	0	0	0	-
7-01	456	830	2	818	99%
7-02	431	572	1	562	98%
7-03	216	408	2	385	94%
7-04	240	174	1	165	95%
7-05	141	161	1	161	100%
7-06	256	310	1	296	95%
7-07	389	516	1	513	99%
7-08	6	0	0	0	-
7-99	155	175	1	173	99%
TOTAL	2.297	3.146	1	3.073	98%
CLASE 8					
8	2				
8-00	1	3	3	3	100%
8-01	26	29	1	29	100%
8-02	12	19	2	19	100%
8-03	161	199	1	196	98%
8-04	20	24	1	24	100%
8-05	221	220	1	215	98%
8-06	491	1.565	3	1.550	99%
8-07	185	242	1	241	100%
8-08	692	1.231	2	1.214	99%
8-09	93	426	5	375	88%
8-10	6	3	1	3	100%
8-99	85	155	2	141	91%
TOTAL	1.995	4.116	2	4.010	97%
CLASE 9					
9	5	0	0	0	-
9-01	2.915	3.090	1	2.945	95%
9-02	157	146	1	143	98%
9-03	1.224	1.497	1	1.461	98%
9-04	35	42	1	42	100%
9-05	170	234	1	223	95%
9-06	9	12	1	12	100%
9-07	460	523	1	512	98%
9-08	16	15	1	15	100%
9-09	184	202	1	202	100%
9-99	56	83	1	83	100%
TOTAL	5.231	5.844	1	5.638	96%

(Ver Clasificación Internacional para modelos y dibujos industriales, pag. 17 a 29)

**Tabla III.8.5 VARIANTES, SOLICITADAS Y CONCEDIDAS, DE MODELOS INDUSTRIALES EN VIGOR
POR LA CLASIFICACION INTERNACIONAL DE LOCARNO, AL 31/12/2002**

CLASE Y SUBCLASE	MODELOS EN VIGOR	VARIANTES SOLICITADAS	RELACION ENTRE VARIANTES SOLIC. / MODELOS EN VIGOR	VARIANTES CONCEDIDAS	% VARIANTES C./ VARIANTES SOLIC.
CLASE 10					
10					
10-01	75	162	2	151	93%
10-02	90	160	2	159	99%
10-03	13	10	1	10	100%
10-04	124	108	1	108	100%
10-05	139	124	1	122	98%
10-06	127	233	2	232	100%
10-07	47	127	3	127	100%
10-99	6	9	2	9	100%
TOTAL	621	933	2	918	98%
CLASE 11					
11	3	0	0	0	-
11-01	556	2.353	4	2.268	96%
11-02	1.267	7.863	6	7.791	99%
11-03	110	312	3	310	99%
11-04	21	123	6	122	99%
11-05	17	46	3	46	100%
11-99	6	47	8	47	100%
TOTAL	1.980	10.744	5	10.584	99%
CLASE 12					
12					
12-01	3	0	0	0	-
12-02	110	116	1	113	97%
12-03	13	28	2	27	96%
12-04	4	2	1	2	100%
12-05	65	54	1	51	94%
12-06	61	40	1	40	100%
12-07	15	7	0	7	100%
12-08	254	286	1	286	100%
12-09	13	13	1	13	100%
12-10	22	26	1	26	100%
12-11	157	120	1	117	98%
12-12	48	9	0	9	100%
12-13	14	18	1	18	100%
12-14	6	2	0	2	100%
12-15	185	98	1	98	100%
12-16	1.010	1.704	2	1.651	97%
12-99	16	24	2	24	100%
TOTAL	1.996	2.547	1	2.484	98%
CLASE 13					
13	1	0	0	0	-
13-00	2	0	0	0	-
13-01	25	25	1	25	100%
13-02	82	81	1	81	100%
13-03	555	1.461	3	1.419	97%
13-99	22	51	2	51	100%
TOTAL	687	1.618	2	1.576	97%
CLASE 14					
14	1	0	0	0	-
14-01	95	68	1	67	99%
14-02	307	327	1	318	97%
14-03	849	836	1	812	97%
14-99	140	222	2	221	100%
TOTAL	1.392	1.453	1	1.418	98%

(Ver Clasificación Internacional para modelos y dibujos industriales, pag. 17 a 29)

**Tabla III.8.5 VARIANTES, SOLICITADAS Y CONCEDIDAS, DE MODELOS INDUSTRIALES EN VIGOR
POR LA CLASIFICACION INTERNACIONAL DE LOCARNO, AL 31/12/2002**

CLASE Y SUBCLASE	MODELOS EN VIGOR	VARIANTES SOLICITADAS	RELACION ENTRE VARIANTES SOLIC. / MODELOS EN VIGOR	VARIANTES CONCEDIDAS	% VARIANTES C./ VARIANTES SOLIC.
CLASE 15					
15					
15-01	36	41	1	41	100%
15-02	57	47	1	47	100%
15-03	72	60	1	60	100%
15-04	48	52	1	51	98%
15-05	211	160	1	158	99%
15-06	30	20	1	20	100%
15-07	102	137	1	137	100%
15-08	27	32	1	32	100%
15-09	84	55	1	55	100%
15-99	94	94	1	94	100%
TOTAL	761	698	1	695	100%
CLASE 16					
16					
16-01	22	14	1	14	100%
16-02	6	12	2	12	100%
16-03	53	8	0	8	100%
16-04	10	0	0	0	-
16-05	19	16	1	16	100%
16-06	150	427	3	426	100%
16-99	7	2	0	2	100%
TOTAL	267	479	2	478	100%
CLASE 17					
17					
17-01	3	0	0	0	-
17-02	2	4	2	4	100%
17-03	13	17	1	17	100%
17-04	12	18	2	18	100%
17-05	6	13	2	13	100%
17-99	3	5	2	5	100%
TOTAL	39	57	1	57	100%
CLASE 18					
18	1	0	0	0	-
18-01	58	41	1	41	100%
18-02	67	24	0	24	100%
18-03	9	7	1	7	100%
18-04	15	12	1	12	100%
18-99	5	4	1	4	100%
TOTAL	155	88	1	88	100%
CLASE 19					
19					
19-01	25	53	2	53	100%
19-02	137	162	1	162	100%
19-03	21	12	1	12	100%
19-04	44	78	2	78	100%
19-05	1	0	0	0	-
19-06	287	377	1	374	99%
19-07	17	21	1	21	100%
19-08	88	166	2	166	100%
19-99	21	44	2	43	98%
TOTAL	641	913	1	909	100%

(Ver Clasificación Internacional para modelos y dibujos industriales, pag. 17 a 29)

**Tabla III.8.5 VARIANTES, SOLICITADAS Y CONCEDIDAS, DE MODELOS INDUSTRIALES EN VIGOR
POR LA CLASIFICACION INTERNACIONAL DE LOCARNO, AL 31/12/2002**

CLASE Y SUBCLASE	MODELOS EN VIGOR	VARIANTES SOLICITADAS	RELACION ENTRE VARIANTES SOLIC. / MODELOS EN VIGOR	VARIANTES CONCEDIDAS	% VARIANTES C./ VARIANTES SOLIC.
CLASE 20					
20	1				
20-01	194	152	1	152	100%
20-02	314	623	2	609	98%
20-03	247	551	2	542	98%
20-99	11	18	2	18	100%
TOTAL	767	1.344	2	1.321	98%
CLASE 21					
21	3	0	0	0	-
21-00	1	0	0	0	-
21-01	1.997	4.844	2	4.757	98%
21-02	208	219	1	216	99%
21-03	289	323	1	320	99%
21-04	6	24	4	24	100%
TOTAL	2.504	5.410	2	5.317	98%
CLASE 22					
22					
22-01	23	12	1	12	100%
22-02	44	67	2	66	99%
22-03	23	28	1	24	86%
22-04	4	4	1	4	100%
22-05	37	52	1	52	100%
22-06	66	35	1	35	100%
22-99	3	2	1	2	100%
TOTAL	200	200	1	195	98%
CLASE 23					
23	1	0	0	0	-
23-00	2	5	3	5	100%
23-01	783	1.772	2	1.711	97%
23-02	944	2.203	2	2.145	97%
23-03	320	487	2	467	96%
23-04	286	303	1	294	97%
23-05	2	5	3	5	100%
23-99	14	9	1	9	100%
TOTAL	2.352	4.784	2	4.636	97%
CLASE 24					
24					
24-01	50	44	1	43	98%
24-02	234	190	1	187	98%
24-03	48	98	2	91	93%
24-04	220	210	1	204	97%
24-99	18	7	0	7	100%
TOTAL	570	549	1	532	97%
CLASE 25					
25	2	0	0	0	-
25-00	1	0	0	0	-
25-01	1.756	7.315	4	7.036	96%
25-02	619	2.104	3	1.992	95%
25-03	357	679	2	654	96%
25-04	59	133	2	127	95%
25-99	51	122	2	122	100%
TOTAL	2.845	10.353	4	9.931	96%

**Tabla III.8.5 VARIANTES, SOLICITADAS Y CONCEDIDAS, DE MODELOS INDUSTRIALES EN VIGOR
POR LA CLASIFICACION INTERNACIONAL DE LOCARNO, AL 31/12/2002**

CLASE Y SUBCLASE	MODELOS EN VIGOR	VARIANTES SOLICITADAS	RELACION ENTRE VARIANTES SOLIC. / MODELOS EN VIGOR	VARIANTES CONCEDIDAS	% VARIANTES C./ VARIANTES SOLIC.
CLASE 26					
26	1	0	0	0	-
26-01	28	33	1	33	100%
26-02	67	36	1	34	94%
26-03	58	141	2	141	100%
26-04	49	80	2	77	96%
26-05	757	2.299	3	2.266	99%
26-06	120	211	2	207	98%
26-99	23	43	2	43	100%
TOTAL	1.103	2.843	3	2.801	99%
CLASE 27					
27	1	0	0	0	-
27-01	1	2	2	2	100%
27-02	5	2	0	2	100%
27-03	41	76	2	75	99%
27-05	100	108	1	104	96%
27-06	9	20	2	20	100%
27-99	11	33	3	33	100%
TOTAL	168	241	1	236	98%
CLASE 28					
28					
28-01	71	99	1	99	100%
28-02	32	62	2	61	98%
28-03	460	353	1	346	98%
28-04	3	15	5	15	100%
28-99	2	0	0	0	-
TOTAL	568	529	1	521	98%
CLASE 29					
29					
29-01	13	20	2	20	100%
29-02	20	28	1	28	100%
29-99	5	6	1	6	100%
TOTAL	38	54	1	54	100%
CLASE 30					
30	1	0	0	0	-
30-01	1	0	0	0	-
30-02	23	36	2	36	100%
30-03	14	2	0	2	100%
30-04	15	40	3	40	100%
30-05	1	2	2	2	100%
30-06	5	5	1	5	100%
30-07	1	2	2	2	100%
30-08	9	15	2	15	100%
30-99	8	11	1	11	100%
TOTAL	78	113	1	113	100%
CLASE 31					
31					
31-00	149	114	1	111	97%
TOTAL	149	114	1	111	97%
CLASE 99					
99	140	0	0	0	-
99-00	54	392	7	380	97%
TOTAL	194	392	2	380	97%
SIN CLASIFICAR	10	0	-	0	-
TOTAL DE TOTALES	36.540	76.253	2	74.368	98%

(Ver Clasificación Internacional para modelos y dibujos industriales, pag. 17 a 29)

**Tabla III.8.6 VARIANTES, SOLICITADAS Y CONCEDIDAS, DE DIBUJOS INDUSTRIALES EN VIGOR
POR LA CLASIFICACION INTERNACIONAL DE LOCARNO, AL 31/12/2002**

CLASE Y SUBCLASE	DIBUJOS EN VIGOR	VARIANTES SOLICITADAS	RELACION ENTRE VARIANTES SOL. / DIBUJOS EN VIGOR	VARIANTES CONCEDIDAS	% VARIANTES C. / VARIANTES SOL.
CLASE 1					
1					
1-01	36	116	3	114	98%
1-04	7	1	0	1	100%
1-99	1	1	1	1	100%
TOTAL	44	118	3	116	98%
CLASE 2					
2	1				
2-01	17	46	3	44	96%
2-02	670	2296	3	2205	96%
2-03	14	31	2	31	100%
2-04	94	157	2	155	99%
2-05	12	59	5	56	95%
2-06	3	0	0	0	-
2-07	7	14	2	6	43%
2-99	17	75	4	74	99%
TOTAL	835	2.678	3	2.571	96%
CLASE 3					
3					
3-01	79	100	1	99	99%
3-02	1	2	2	2	100%
3-03	4	3	1	3	100%
3-04	2	0	0	0	-
TOTAL	86	105	1	104	99%
CLASE 4					
4					
4-01	2	9	5	9	100%
4-02	1	0	0	0	-
TOTAL	3	9	3	9	100%
CLASE 5					
5					
5-01	2	7	4	7	100%
5-02	4	13	3	13	100%
5-03	5	21	4	21	100%
5-04	1	0	0	0	-
5-05	1.121	7.469	7	7.397	99%
5-06	157	367	2	363	99%
TOTAL	1.290	7.877	6	7.801	99%
CLASE 6					
6					
6-01	4	10	3	10	100%
6-03	2	5	3	5	100%
6-04	3	0	0	0	-
6-05	1	4	4	4	100%
6-06	15	26	2	26	100%
6-07	5	20	4	20	100%
6-09	9	36	4	36	100%

(Ver Clasificación internacional para modelos y dibujos industriales, pag. 17 a 29)

Tabla III.8.6 VARIANTES, SOLICITADAS Y CONCEDIDAS, DE DIBUJOS INDUSTRIALES EN VIGOR POR LA CLASIFICACION INTERNACIONAL DE LOCARNO, AL 31/12/2002

CLASE Y SUBCLASE	DIBUJOS EN VIGOR	VARIANTES SOLICITADAS	RELACION ENTRE VARIANTES SOL. / DIBUJOS EN VIGOR	VARIANTES CONCEDIDAS	% VARIANTES C. / VARIANTES SOL.
6-10	5	37	7	37	100%
6-11	35	218	6	216	99%
6-12	2	3	2	3	100%
6-13	72	304	4	297	98%
6-99	7	39	6	39	100%
TOTAL	160	702	4	693	99%
CLASE 7					
7					
7-01	90	275	3	272	99%
7-02	23	76	3	76	100%
7-03	4	20	5	20	100%
7-04	1	0	0	0	-
7-05	11	24	2	24	100%
7-06	3	11	4	11	100%
7-07	5	10	2	8	80%
7-08	1	3	3	3	100%
7-09	1	0	0	0	-
7-99	13	43	3	38	88%
TOTAL	152	462	3	452	98%
CLASE 8					
8					
8-03	1	0	0	0	-
8-04	1	4	4	2	50%
8-05	2	0	0	0	-
8-06	5	9	2	9	100%
8-08	4	8	2	8	100%
8-09	1	2	2	2	100%
8-99	5	18	4	12	67%
TOTAL	19	41	2	33	80%
CLASE 9					
9					
9-01	329	611	2	605	99%
9-02	2	2	1	2	100%
9-03	248	454	2	450	99%
9-04	2	7	4	7	100%
9-05	140	176	1	174	99%
9-06	8	10	1	10	100%
9-07	11	36	3	36	100%
9-08	2	0	0	0	-
9-09	5	19	4	19	100%
9-99	2	4	2	4	100%
TOTAL	749	1.319	2	1.307	99%

(Ver Clasificación internacional para modelos y dibujos industriales, pag. 17 a 29)

Tabla III.8.6 VARIANTES, SOLICITADAS Y CONCEDIDAS, DE DIBUJOS INDUSTRIALES EN VIGOR POR LA CLASIFICACION INTERNACIONAL DE LOCARNO, AL 31/12/2002

CLASE Y SUBCLASE	DIBUJOS EN VIGOR	VARIANTES SOLICITADAS	RELACION ENTRE VARIANTES SOL. / DIBUJOS EN VIGOR	VARIANTES CONCEDIDAS	% VARIANTES C. / VARIANTES SOL.
CLASE 10					
10					
10-01	10	25	3	23	92%
10-02	4	22	6	22	100%
10-03	1	0	0	0	-
10-04	3	4	1	4	100%
10-05	4	4	1	4	100%
10-06	14	50	4	47	94%
10-07	8	8	1	3	38%
TOTAL	44	113	3	103	91%
CLASE 11					
11					
11-01	25	40	2	40	100%
11-02	42	178	4	178	100%
11-03	36	91	3	85	93%
11-05	5	3	1	3	100%
11-99	9	23	3	15	65%
TOTAL	117	335	3	321	96%
CLASE 12					
12					
12-01	1	0	0	0	-
12-02	1	4	4	4	100%
12-03	5	4	1	4	100%
12-06	2	2	1	2	100%
12-07	2	1	1	1	100%
12-08	51	45	1	45	100%
12-10	1	0	0	0	-
12-11	2	0	0	0	-
12-12	2	13	7	13	100%
12-16	4	15	4	15	100%
TOTAL	71	84	1	84	100%
CLASE 13					
13					
13-02	9	62	7	62	100%
13-03	7	10	1	10	100%
13-99	2	0	0	0	-
TOTAL	18	72	4	72	100%
CLASE 14					
14					
14-02	13	12	1	11	92%
14-03	14	53	4	53	100%
14-99	43	205	5	205	100%
TOTAL	70	270	4	269	100%

(Ver Clasificación internacional para modelos y dibujos industriales, pag. 17 a 29)

**Tabla III.8.6 VARIANTES, SOLICITADAS Y CONCEDIDAS, DE DIBUJOS INDUSTRIALES EN VIGOR
POR LA CLASIFICACION INTERNACIONAL DE LOCARNO, AL 31/12/2002**

CLASE Y SUBCLASE	DIBUJOS EN VIGOR	VARIANTES SOLICITADAS	RELACION ENTRE VARIANTES SOL. / DIBUJOS EN VIGOR	VARIANTES CONCEDIDAS	% VARIANTES C. / VARIANTES SOL.
CLASE 15					
15					
15-03	1	10	10	10	100%
15-04	3	12	4	12	100%
15-05	7	22	3	18	82%
15-07	8	34	4	33	97%
15-08	2	5	3	5	100%
15-09	1	0	0	0	-
15-99	3	20	7	20	100%
TOTAL	25	103	4	98	95%
CLASE 16					
16					
16-02	2	0	0	0	-
16-05	3	3	1	3	100%
16-06	3	7	2	7	100%
16-99	7	28	4	28	100%
TOTAL	15	38	3	38	100%
CLASE 17					
17					
17-01	2	10	5	9	90%
17-04	2	3	2	3	100%
17-99	2	18	9	18	100%
TOTAL	6	31	5	30	97%
CLASE 18					
18					
18-01	1	0	0	0	-
18-03	19	23	1	23	100%
TOTAL	20	23	1	23	100%
CLASE 19					
19					
19-01	116	362	3	351	97%
19-02	9	12	1	12	100%
19-03	9	15	2	15	100%
19-04	107	308	3	306	99%
19-05	15	36	2	20	56%
19-06	12	35	3	31	89%
19-07	12	15	1	15	100%
19-08	1.449	2.324	2	2.313	100%
19-99	16	53	3	51	96%
TOTAL	1.745	3.160	2	3.114	99%
CLASE 20					
20					
20-01	13	17	1	17	100%
20-02	21	36	2	35	97%
20-03	94	239	3	234	98%
20-99	95	149	2	143	96%
TOTAL	223	441	2	429	97%

(Ver Clasificación internacional para modelos y dibujos industriales, pag. 17 a 29)

**Tabla III.8.6 VARIANTES, SOLICITADAS Y CONCEDIDAS, DE DIBUJOS INDUSTRIALES EN VIGOR
POR LA CLASIFICACION INTERNACIONAL DE LOCARNO, AL 31/12/2002**

CLASE Y SUBCLASE	DIBUJOS EN VIGOR	VARIANTES SOLICITADAS	RELACION ENTRE VARIANTES SOL. / DIBUJOS EN VIGOR	VARIANTES CONCEDIDAS	% VARIANTES C. / VARIANTES SOL.
CLASE 21					
21					
21-01	377	618	2	608	98%
21-02	37	63	2	58	92%
21-03	282	374	1	370	99%
21-99	1	0	0	0	-
TOTAL	697	1.055	2	1.036	98%
CLASE 22					
22					
22-01	1	0	0	0	-
22-02	7	2	0	2	100%
22-06	1	0	0	0	-
TOTAL	9	2	0	2	100%
CLASE 23					
23					
23-01	19	54	3	54	100%
23-02	10	27	3	27	100%
23-03	8	2	0	2	100%
23-04	2	10	5	9	90%
23-99	1	0	0	0	-
TOTAL	40	93	2	92	99%
CLASE 24					
24					
24-02	1	0	0	0	-
24-04	15	53	4	53	100%
24-99	2	8	4	8	100%
TOTAL	18	61	3	61	100%
CLASE 25					
25					
25-01	284	1.648	6	1.611	98%
25-02	78	318	4	315	99%
25-03	25	36	1	36	100%
25-04	1	2	2	2	100%
25-99	4	2	1	2	100%
TOTAL	392	2.006	5	1.966	98%
CLASE 26					
26					
26-02	3	11	4	11	100%
26-03	1	0	0	0	-
26-05	6	13	2	13	100%
TOTAL	10	24	2	24	100%

(Ver Clasificación internacional para modelos y dibujos industriales, pag. 17 a 29)

**Tabla III.8.6 VARIANTES, SOLICITADAS Y CONCEDIDAS, DE DIBUJOS INDUSTRIALES EN VIGOR
POR LA CLASIFICACION INTERNACIONAL DE LOCARNO, AL 31/12/2002**

CLASE Y SUBCLASE	DIBUJOS EN VIGOR	VARIANTES SOLICITADAS	RELACION ENTRE VARIANTES SOL. / DIBUJOS EN VIGOR	VARIANTES CONCEDIDAS	% VARIANTES C. / VARIANTES SOL.
CLASE 27					
27					
27-02	1	0	0	0	-
27-03	1	10	10	10	100%
27-04	4	21	5	17	81%
27-05	3	21	7	21	100%
27-06	1	10	10	10	100%
TOTAL	10	62	6	58	94%
CLASE 28					
28					
28-02	2	10	5	10	100%
28-03	2	0	0	0	-
TOTAL	4	10	3	10	100%
CLASE 29					
29					
29-99	1	0	0	0	-
TOTAL	1	0	0	0	-
CLASE 30					
30					
30-06	1	3	3	3	100%
30-08	1	2	2	2	100%
30-99	1	0	0	0	-
TOTAL	3	5	2	5	100%
CLASE 31					
31					
31-00	1	2	2	2	100%
TOTAL	1	2	2	2	100%
CLASE 99					
99	38	0	0	0	-
99-00	18	267	15	267	100%
TOTAL	56	267	5	267	100%
SIN CLASIFICAR	6	0	0	0	-
TOTAL DE TOTALES	6.939	21.568	3	21.190	98%

(Ver Clasificación internacional para modelos y dibujos industriales, pag. 17 a 29)

**Tabla III.9.1 INTERPOSICIONES Y RESOLUCIONES DE RECURSOS
MODELOS INDUSTRIALES, DESDE 1988 A 2002**

AÑOS	INTERPOSICIONES	\triangle (+/-) ANUAL	RESOLUCIONES	\triangle (+/-) ANUAL
1988	268		77	
1989	191	-29%	322	318%
1990	171	-10%	124	-61%
1991	65	-62%	99	-20%
1992	89	37%	133	34%
1993	144	62%	177	33%
1994	146	1%	156	-12%
1995	108	-26%	99	-37%
1996	93	-14%	93	-6%
1997	89	-4%	80	-14%
1998	132	48%	90	13%
1999	143	8%	66	-27%
2000	118	-17%	103	56%
2001	180	53%	120	17%
2002	152	-16%	73	-39%

Gráfico III.9.1



Tabla III.9.2 INTERPOSICIONES Y RESOLUCIONES DE RECURSOS DIBUJOS INDUSTRIALES, DESDE 1988 A 2002

AÑOS	INTERPOSICIONES	Δ (+/-) ANUAL	RESOLUCIONES	Δ (+/-) ANUAL
1988	35		23	
1989	32	-9%	49	113%
1990	22	-31%	15	-69%
1991	15	-32%	23	53%
1992	13	-13%	16	-30%
1993	24	85%	22	38%
1994	21	-13%	28	27%
1995	16	-24%	14	-50%
1996	18	13%	15	7%
1997	20	11%	17	13%
1998	16	-20%	9	-47%
1999	35	119%	11	22%
2000	22	-37%	16	45%
2001	24	9%	21	31%
2002	12	-50%	18	-14%

Gráfico III.9.2

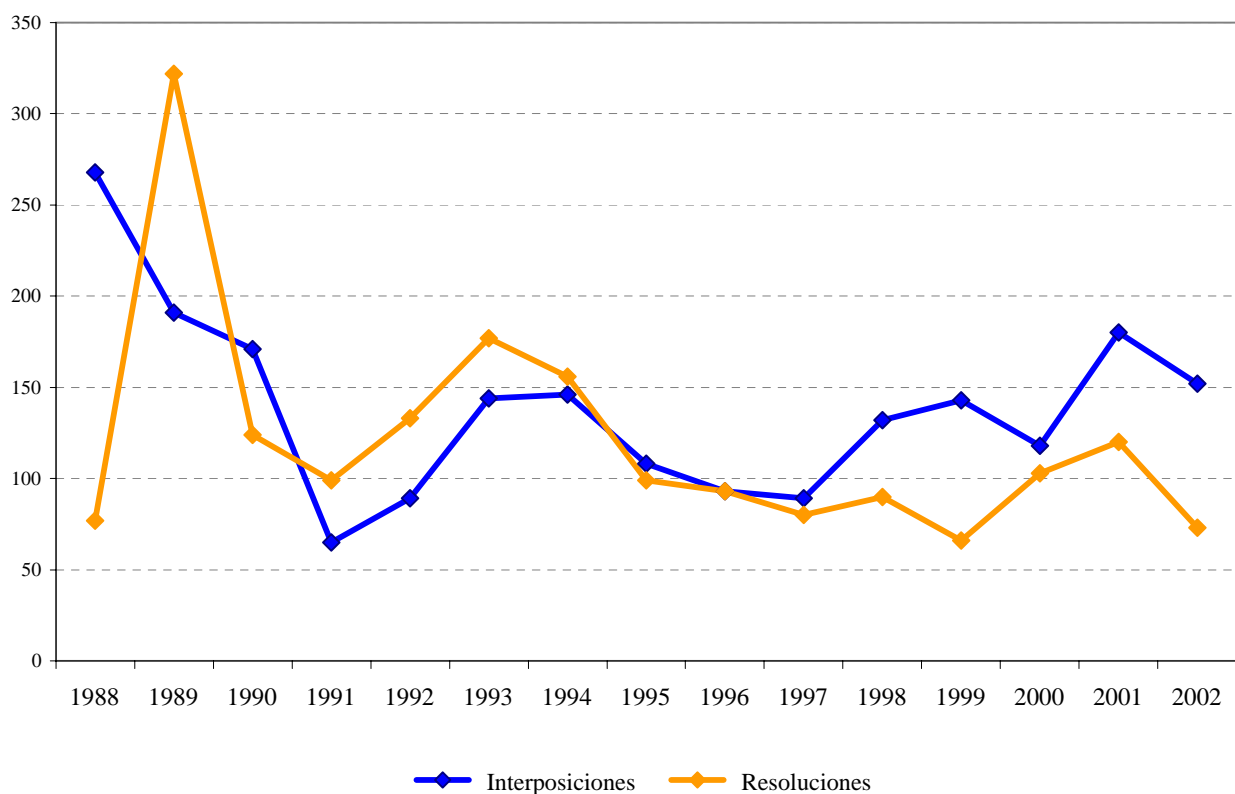

Tabla III.10 SOLICITUDES DE MODELOS Y DIBUJOS INDUSTRIALES PRESENTADAS Y MODELOS Y DIBUJOS INDUSTRIALES CONCEDIDOS POR/A ESPAÑOLES EN EL EXTRANJERO, AÑO 2002

CODIGO	PAIS DE ORIGEN U ORGANIZACIONES	SOLICITUDES	Δ (+/-) ANUAL	CONCESIONES	Δ (+/-) ANUAL
AP	Aripo	0	-	0	-100%
AR	Argentina	8	-47%	8	-47%
AT	Austria	0	-100%	21	-5%
AU	Australia	3	-86%	16	-20%
BA	Bosnia Herzegovina	0	-	0	-100%
BG	Bulgaria	1	100%	0	-100%
BW	Botswana	0	-	0	-100%
BX	Benelux	0	-100%	0	-100%
CA	Canadá	7	17%	3	-83%
CH	Suiza	1	-50%	1	-50%
CN	China Incluye Hong Kong y	25	4%	30	76%
CO	Colombia	1	0%	0	-100%
CZ	República Checa	3	50%	1	-67%
DE	Alemania	39	-26%	22	-61%
DK	Dinamarca	3	-50%	5	-29%
DZ	Argelia	0	-100%	0	-100%
EC	Ecuador	1	100%	2	100%
FI	Finlandia	0	-100%	0	-100%
FR	Francia	21	200%	85	85%
GB	Reino Unido	73	7%	67	40%
GH	Ghana	0	-	0	-100%
GR	Grecia	5	100%	7	100%
HR	Croacia	1	100%	0	-100%
HU	Hungría	2	-71%	1	100%
IE	Irlanda	20	150%	25	92%
IL	Israel	26	-28%	23	229%
JP	Japón	10	-58%	11	38%
KE	Kenya	0	-	0	-100%
KR	República de Corea	1	-67%	2	-67%
MX	México	14	-44%	6	-75%
MZ	Mozambique	0	-	0	-100%
NO	Noruega	0	-100%	0	-100%

Tabla III.10 SOLICITUDES DE MODELOS Y DIBUJOS INDUSTRIALES PRESENTADAS Y MODELOS Y DIBUJOS INDUSTRIALES CONCEDIDOS POR/A ESPAÑOLES EN EL EXTRANJERO, AÑO 2002

CODIGO	PAIS DE ORIGEN U ORGANIZACIONES	SOLICITUDES	Δ (+/-) ANUAL	CONCESIONES	Δ (+/-) ANUAL
NZ	Nueva Zelanda	1	100%	1	0%
PL	Polonia	11	-15%	13	333%
PT	Portugal	37	-12%	44	19%
RO	Rumania	0	-	0	-100%
RU	Federación de Rusia	9	80%	2	0%
SE	Suecia	6	-25%	9	-10%
SI	Eslovenia	0	-	1	100%
SK	Eslovaquia	1	100%	1	-50%
TR	Turquía	7	17%	7	17%
TT	Trinidad y Tobago	0	-	2	100%
UA	Ucrania	1	-50%	1	0%
US	Estados Unidos	64	23%	55	-21%
UY	Uruguay	0	-	4	100%
ZW	Zimbabwe	0	-	0	-100%
TOTAL		402	-26%	476	-8%

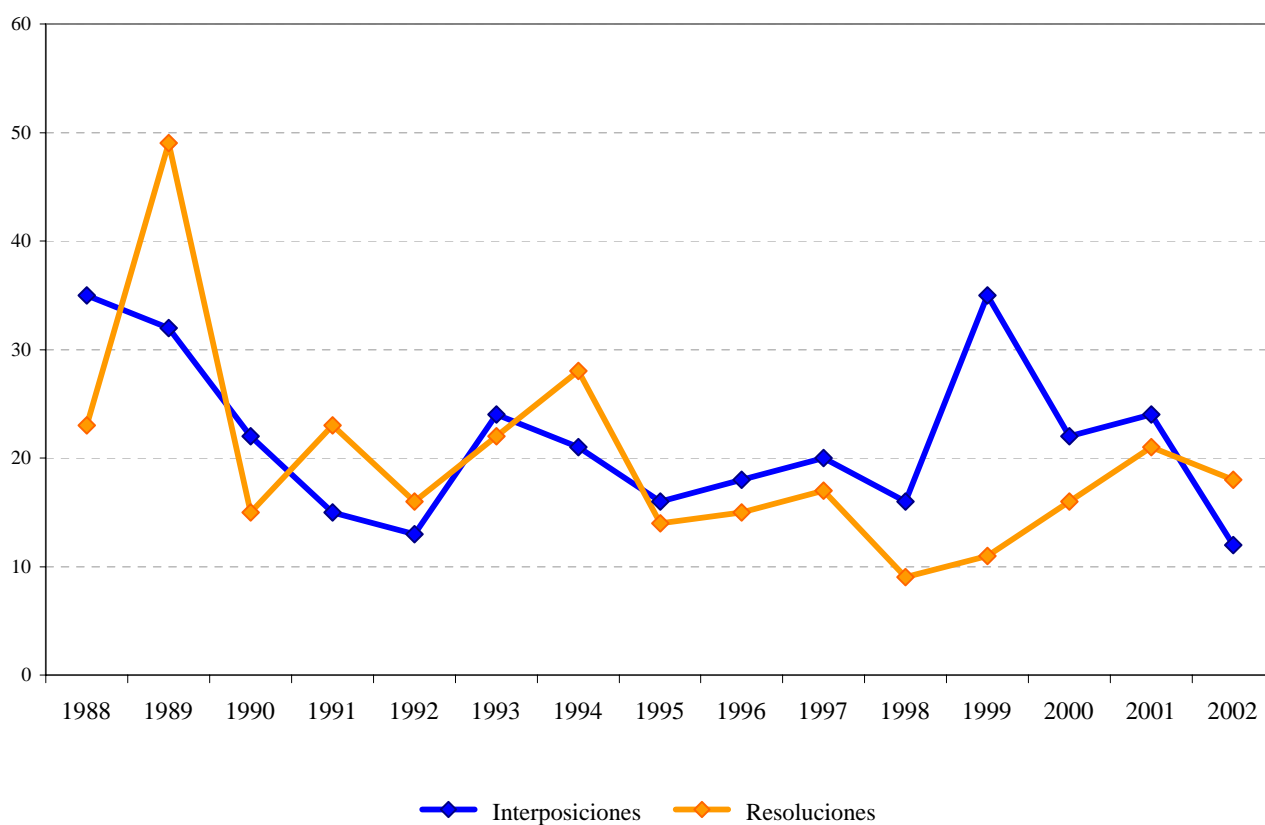
Gráfico III.10



Tabla III.11.1 RANKING INTERNACIONAL DE SOLICITUDES

PAISES	CODIGO	SOLICITUDES	△ (+/-) ANUAL
ALEMANIA	DE	9.993	-3%
AUSTRIA	AT	4.411	-7%
ESPAÑA	ES	3.472	-5%
ESTADOS UNIDOS	US	20.904	14%
FRANCIA	FR	7.923	4%
JAPON	JP	37.230	-6%
REINO UNIDO	GB	9.505	9%

Gráfico III.11.1

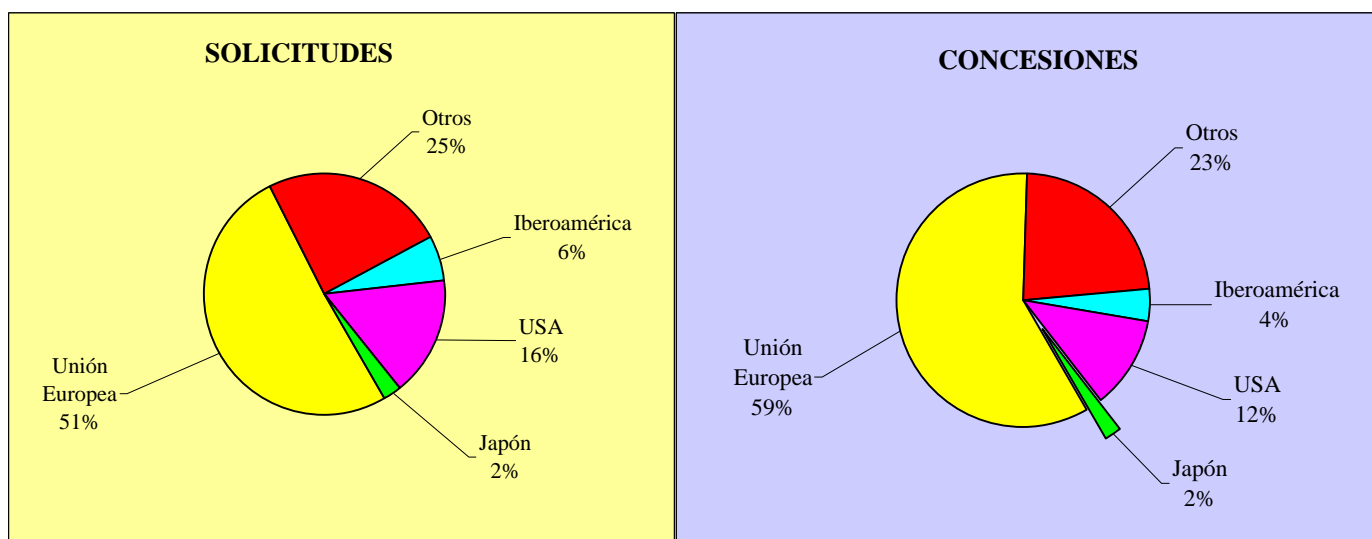

Tabla III.11.2 RANKING INTERNACIONAL DE CONCESIONES

PAISES	CODIGO	CONCESIONES	△ (+/-) ANUAL
ALEMANIA *	DE	65.068	17%
AUSTRIA	AT	4.333	-2%
ESPAÑA	ES	3.327	21%
ESTADOS UNIDOS	US	15.451	-8%
FRANCIA *	FR	82.299	8%
JAPON	JP	31.503	-4%
REINO UNIDO	GB	9.192	17%

* Los datos que se muestran se refieren a las variantes concedidas dentro del procedimiento

Gráfico III.11.2

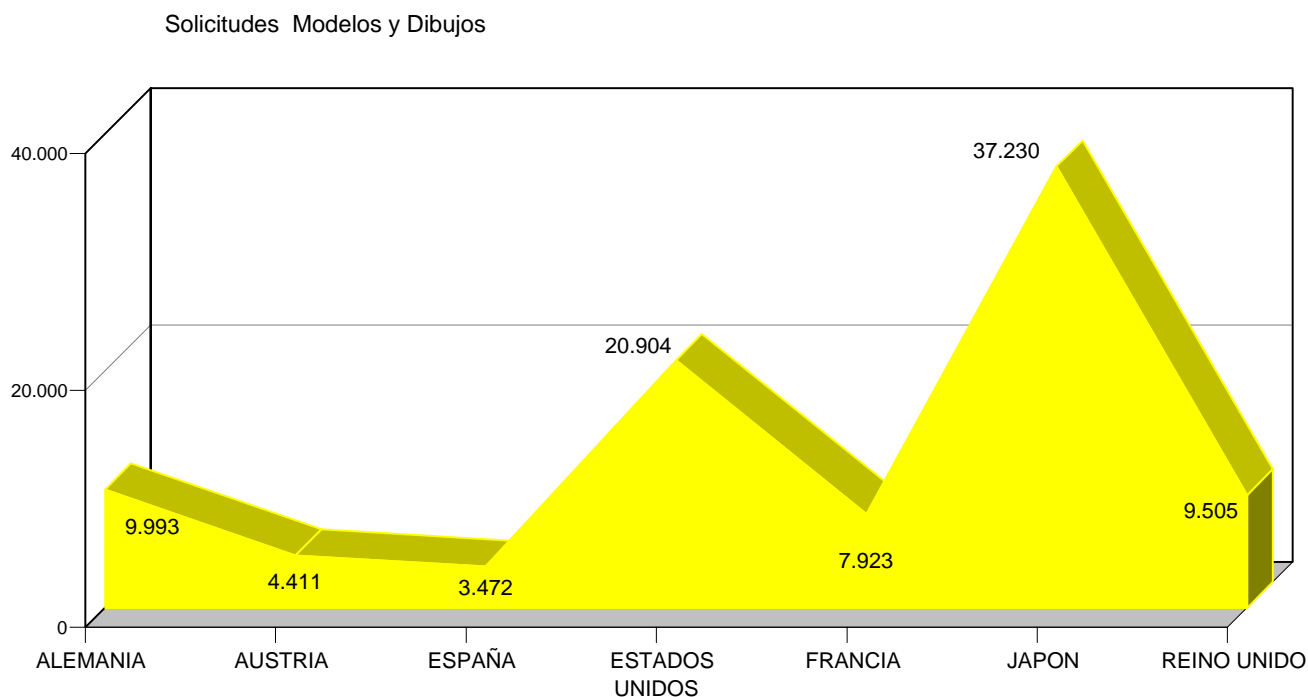

Tabla III.12.1 RANKING INTERNACIONAL DE SOLICITUDES EN EL PERIODO 1998-2002

PAISES	CODIGO	1998	1999	2000	2001	2002
ALEMANIA	DE	11.420	10.959	11.333	10.333	9.993
AUSTRIA	AT	5.363	4.941	5.092	4.766	4.411
ESPAÑA	ES	3.306	3.412	3.644	3.661	3.472
ESTADOS UNIDOS	US	17.107	17.761	18.292	18.280	20.904
FRANCIA	FR	7.658	8.094	7.694	7.638	7.923
JAPON	JP	39.352	37.368	38.496	39.423	37.230
REINO UNIDO	GB	9.027	9.227	9.380	8.703	9.505

Tabla III.12.2 RANKING INTERNACIONAL DE CONCESIONES EN EL PERIODO 1998-2002

PAISES	CODIGO	1998	1999	2000	2001	2002
ALEMANIA *	DE	62.550	85.278	73.617	55.621	65.068
AUSTRIA	AT	5.186	4.585	5.101	4.421	4.333
ESPAÑA	ES	2.628	3.030	2.880	2.753	3.327
ESTADOS UNIDOS	US	14.767	14.732	17.414	16.872	15.451
FRANCIA	FR	73.563	62.197	75.402	76.257	82.299
JAPON	JP	36.264	41.355	40.037	32.934	31.503
REINO UNIDO	GB	8.511	9.655	9.768	7.828	9.192

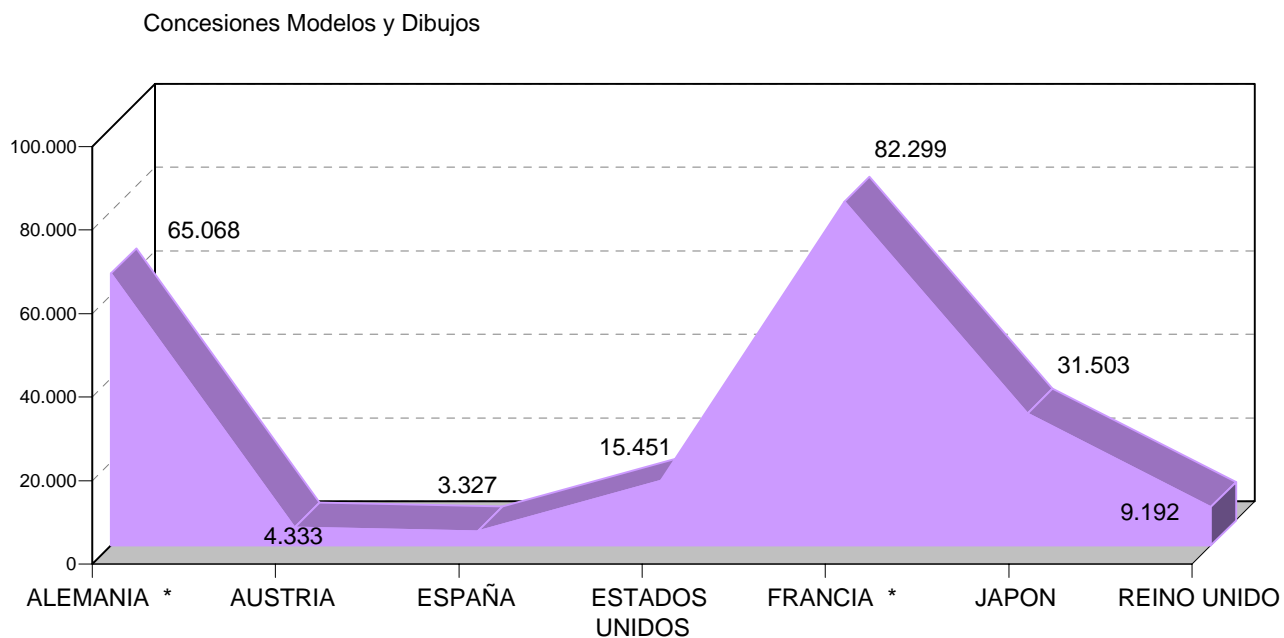
* Los datos que se muestran se refieren a las variantes concedidas dentro del procedimiento.

Tabla III.13.1 LISTA DE LOS MAYORES SOLICITANTES DE MODELOS INDUSTRIALES, 2002

Nº de Orden	RESIDENTES	Nº de Orden	NO RESIDENTES
1	Pool Angel Tomas, S.L.	1	The Procter & Gamble, CO
2	Red Nacional de Los Ferrocarriles Españoles (Renfe)	2	Koninklijke Philips Electronics, NV
3	Daisa Diseños Artísticos e Industriales, S.A.	3	Reckitt Benckiser (Uk), LTD
4	Francisco Struch, S.L.	4	Dart Industries, INC
5	Nueva Almazán, S.A.	5	Colgate-Palmolive, CO
6	Gamamobel, S.A.	6	Unilever, NV
7	Ros Aguilar	7	The Mead, CORP
8	Compañía Ia Roca Radiadores, S.A.	8	Fiat Auto, SPA
9	Ideilan Diseño S.L.	9	S.C. Johnson & Son, INC
10	Ortuño Santa	10	Brumby Corporation, LTD
11	DBK España, S.A.	11	Black & Decker, INC
12	Ilicitana Pisos de Poliuretano, S.L.	12	Recot, INC
13	Plastiken, S.L.	13	Oasis, CORP
14	Rodríguez Martínez, S.C.	14	Samsonite, CORP
15	The A.R.T. Company B & S, S.A.	15	Bic, CORP
16	UAR Barcelona, S.L.	16	Smithkline Beecham, CORP
17	Balneario y Aguas de Solán de Cabras, S.A.	17	3M Innovative Properties, CO
18	Camper, S.L.	18	Motorola, INC
19	Euro Souvenirs, S.L.	19	Sony Ericsson Mobile Communications, AB
20	Fagor, S. Coop.	20	Boehringer Ingelheim Pharmaceuticals, INC
21	Iep Iluminación, S.A.	21	Breed Automotive Technology, INC
22	Molto y Cia., S.A.	22	Glaxo Group, LTD
23	Muebles Antonio Celda, S.L.	23	L.S.M. Investment Group Inc
24	Pérez Pérez	24	Philip Morris Products, INC
25	Perfiles Valencia, S.L.	25	Shure, INC
26	Proyectos e Instalación de Material Urbano, S.A.	26	Wham O, INC
27	Televés, S.A.	27	Allergan Sales, INC
28	Zambudio López	28	Autoadapt-Bev, AB
29	Alabastros la Torraza S.L.	29	Bristol-Myers Squibb, CO
30	Aluminios Ayuso, S.L.	30	Domustech, SPA
31	Ambar Serigrafía, S.L.	31	Forest, SRL
32	Eroski, S. Coop.	32	G W Pharma, LTD
33	Fernández Fernández	33	Huhtamaki Uk, LTD
34	GO Aluminios, S.L.	34	Huntleigh Technology, PLC
35	Líneas Taller de Mobles, S.A.	35	Hypoguard, LTD
36	Productos Balumco, S.A.	36	Impress Group, BV
37	Riel Chyc S.L.	37	Iveco Fiat, SPA
38	Vidal Grau	38	Maxi Miliaan, BV
39	Alicantina de Menaje Plástico, S.L.	39	Natuzzi, SPA
40	Ballester Sanchís	40	Polaris Pool Systems, INC
41	Contenur España, S.L.	41	Saint-Gobain Calmar INC
42	Forma-5, S.A.	42	Snap-On Technologies, INC
43	Henkel Ibérica S.A.	43	Tod'S, SPA
44	Ibergesfer, S.L.	44	Vertu, LTD
45	Illice Internacional, S.A	45	Arca Systems, AB
46	Industrias Aja, S.A.	46	Bandridge Europe, NV
47	Insca Internacional, S.L.	47	Billboard Worldwide, INC
48	Merino Escamez	48	Bombardier, INC
49	Mobi Res Diseño, S.L.	49	Bormioli Rocco & Figlio, SPA
50	Mundipino, S.L.	50	Cabot Safety Intermediate, CORP

Tabla III.13.2 LISTA DE LOS MAYORES SOLICITANTES DE DIBUJOS INDUSTRIALES, 2002

Nº de Orden	RESIDENTES	Nº de Orden	NO RESIDENTES
1	Safon, S.L.	1	Microfibras, INC
2	Bricomoldur Fabricantes de Manualidades, S.L.	2	S.C. Johnson Home Storage, INC
3	Pool Angel Tomás, S.L.	3	Kimberly-Clark Worldwide, INC
4	Alhambra Internacional, S.A.	4	The Procter & Gamble, CO
5	Simpson Edwards	5	Austin Reed, LTD
6	Comunitat Autonoma Illes Balears	6	B & H Liquid Crystal Devices, LTD
7	Hogar Textil, S.L.	7	Dca Design International, LTD
8	Odana Cotton & Graphics, S.L.	8	Illycaffè, SPA
9	Paramitas, S.L.	9	Iveco Fiat SPA
10	Sega, S.A.	10	Seat Pagine Gialle SPA
11	Vicente Sempere, S.A.	11	Tod'S SPA
12	Zambudio López	12	Valsport, SPA
13	Díaz de Vargas Henríquez de Luna	13	Bayer, CORP
14	Induflec S.L.	14	Carolina Herrera, LTD
15	Pérez Pérez		
16	Piel, S.A.		
17	Universal de Desarrollos Electrónicos, S.A.		
18	B & C Fabrics S.L.		
19	Gómez Moreno		
20	Gonzalo Ferri, S.A.		
21	Ibigrafic, S.L.		