

ESTADISTICAS DE PROPIEDAD INDUSTRIAL

TOMO I

TOMO II

2005



MINISTERIO
DE INDUSTRIA, TURISMO
Y COMERCIO



Oficina Española
de Patentes y Marcas

ESTADÍSTICAS DE PROPIEDAD INDUSTRIAL

TOMO I

PATENTES, MODELOS DE UTILIDAD,
TOPOGRAFIAS DE PRODUCTOS SEMICONDUCTORES,
CERTIFICADOS COMPLEMENTARIOS DE PROTECCION

2005



MINISTERIO
DE INDUSTRIA, TURISMO
Y COMERCIO



Oficina Española
de Patentes y Marcas

ESTADISTICAS DE PROPIEDAD INDUSTRIAL, 2005: TOMO I

SUMARIO

INTRODUCCION	PAG. 5
NOTAS	PAG. 6
CODIGO DE PAISES, NORMA ST.3 DE OMPI (ANEXO A, SECCION 1 y 2)	PAG. 7
CLASIFICACION INTERNACIONAL DE PATENTES (CIP ⁷)	PAG. 13
I. PATENTES	PAG. 21
I.1 PATENTES VIA NACIONAL	PAG. 30
I.2 PATENTES VIA EUROPEA	PAG. 134
I.3 PATENTES VIA PCT	PAG. 144
II. MODELOS DE UTILIDAD	PAG. 155
III. TOPOGRAFIAS DE PRODUCTOS SEMICONDUCTORES	PAG. 254
IV. CERTIFICADOS COMPLEMENTARIOS DE PROTECCION	PAG. 258

ESTADÍSTICAS DE PROPIEDAD INDUSTRIAL

TOMO II

**MARCAS (Y OTROS SIGNOS DISTINTIVOS)
DISEÑO INDUSTRIAL
Y MODELOS/DIBUJOS INDUSTRIALES**

2005



MINISTERIO
DE INDUSTRIA, TURISMO
Y COMERCIO



Oficina Española
de Patentes y Marcas

ESTADISTICAS DE PROPIEDAD INDUSTRIAL, 2005: TOMO II

SUMARIO

INTRODUCCION	PAG. 5
NOTAS	PAG. 6
CODIGO DE PAISES, NORMA ST.3 DE OMPI (ANEXO A, SECCION 1 y 2)	PAG. 7
CLASIFICACION INTERNACIONAL DE PRODUCTOS Y SERVICIOS (8ª Edición)	PAG. 13
CLASIFICACION INTERNACIONAL DE LOCARNO, PARA LOS DIBUJOS Y MODELOS INDUSTRIALES (7ª Edición)	PAG. 17
I. MARCAS NACIONALES	PAG. 30
I.2 MARCAS INTERNACIONALES	PAG. 79
II. NOMBRES COMERCIALES	PAG. 95
III.1 DISEÑO INDUSTRIAL	PAG. 110
III.2 MODELOS Y DIBUJOS INDUSTRIALES INTERNACIONALES	PAG. 155
IV. MODELOS Y DIBUJOS INDUSTRIALES	PAG. 158

INTRODUCCION

La presente publicación continua la línea iniciada en 1987 con la sistematización de los datos estadísticos de patentes y que posteriormente se amplió a todas las modalidades de Propiedad Industrial. En este tomo se incluyen los datos referidos a Patentes, Modelos de Utilidad, así como las Topografías de Productos Semiconductores y los Certificados Complementarios de Protección.

Cualquiera que sea el estudio que se realice de estas modalidades, es obligado incluir un análisis estadístico para conseguir dotarlo de rigor científico. Por tanto el disponer de un compendio de datos estadísticos como el que aquí se presenta supone de un gran valor y utilidad.

Así, el desglose que se lleva a cabo de las Inventiones por Comunidades Autónomas y por la Clasificación Internacional de Patentes (CIP), constituyen un buen índice de ello.

El disponer ya de estadísticas de Patentes Europeas y Euro-PCT permite conocer la actividad de registro de un ámbito mayor y la posición de nuestro país en dicho ámbito.

La Oficina Española de Patentes y Marcas ve conveniente una publicación de este tipo por ser fuente de análisis estadístico, servir para interpretar tendencias tecnológicas y para realizar estudios comparativos con las estadísticas que se disponen de otros países.

NOTAS

-- La mayor parte de las estadísticas contenidas en la presente publicación se refieren a solicitudes y concesiones tramitadas por la Oficina Española de Patentes y Marcas y son, por lo tanto, estadísticas de elaboración propia.

En el resto, las fuentes han sido las publicaciones estadísticas de la Organización Mundial de la Propiedad Intelectual (OMPI) y las de la Oficina Europea de Patentes (OEP).

-- Las abreviaturas empleadas en la publicación son:

EPI : Estatuto de la Propiedad Industrial de 1929
‘*desde 1986*’ entrada en vigor de la Ley 11/86 de Patentes
CIP : Clasificación Internacional de Patentes
U.T. : Unidades Técnicas de la CIP
N.LEY : Ley 11/86 de Patentes

-- En las tablas que incluyen como variable el país de origen, este debe interpretarse como país de residencia del solicitante; por tanto, cuando se habla de españoles debe entenderse residentes en España y de residentes en el extranjero cuando se hable de extranjeros.

-- Las tablas que incluyen como variable al conjunto de países están ordenadas alfabéticamente por el código del país, según la normalización de OMPI. Para facilitar su localización se incluye la Norma ST.3, con los países ordenados alfabéticamente por su denominación y su código.

-- En las tablas que incluyen los ranking internacionales, los países que aparecen en blanco no significa que no hayan tenido solicitudes o concesiones en ese año, sino que en el momento de la elaboración de las estadísticas no se disponía de dichos datos.

-- Cuando se habla de solicitudes europeas que designan a España se está hablando de las patentes europeas directas y Euro-PCT que entran en fase regional y que designan a España.

-- A partir del año 1999 la OEPM presenta las solicitudes de patentes tal y como lo hace WIPO y la CEOE. La serie de solicitudes de patentes que la OEPM ha estado publicando desde 1967 a 1998 se puede seguir construyendo: “solicitudes nacionales (tabla I.1) + solicitudes PCT que entran en fase nacional (tabla I.1) + solicitudes europeas :comprendiendo estas, las solicitudes europeas directas y las solicitudes Euro-PCT que entran en la fase regional y que designan a España (tabla I.2.3).

NORMA ST.3 de OMPI (ANEXO A, SECCION 1)

Lista completa de Países por orden alfabético, con los correspondientes Códigos de Estados, territorios y organizaciones Intergubernamentales (en el orden habitualmente utilizado por la ONU y la OMPI)

Afganistán	AF	Chile	CL
Albania	AL	China	CN
Alemania	DE	Chipre	CY
Andorra	AD	Colombia	CO
Angola	AO	Comoras	KM
Anguilla	AI	Costa Rica	CR
Antigua y Barbuda	AG	Côte d'Ivoire	CI
Antillas Neerlandesas	AN	Croacia	HR
Arabia Saudita	SA	Cuba	CU
Argelia	DZ	Dinamarca	DK
Argentina	AR	Djibouti	DJ
Armenia	AM	Dominica	DM
Aruba	AW	Ecuador	EC
Australia	AU	Egipto	EG
Austria	AT	El Salvador	SV
Azerbaiyán	AZ	Emiratos Árabes Unidos	AE
Bahamas	BS	Eritrea	ER
Bahrein	BH	Eslovaquia	SK
Bangladesh	BD	Eslovenia	SI
Barbados	BB	España	ES
Belarús	BY	Estados Unidos de América	US
Bélgica	BE	Estonia	EE
Belice	BZ	Etiopía	ET
Benin	BJ	Ex República Yugoslava de Macedonia	MK
Bermuda	BM	Federación de Rusia	RU
Bhután	BT	Filipinas	PH
Birmania	BU	Finlandia	FI
Bolivia	BO	Fiyi	FJ
Bosnia y Herzegovina	BA	Francia	FR
Botswana	BW	Gabón	GA
Brasil	BR	Gambia	GM
Brunei Darussalam	BN	Georgia	GE
Bulgaria	BG	Ghana	GH
Burkina Faso	BF	Gibraltar	GI
Burundi	BI	Granada	GD
Cabo Verde	CV	Grecia	GR
Camboya	KH	Groenlandia	GL
Camerún	CM	Guatemala	GT
Canadá	CA	Guinea	GN
Chad	TD	Guinea Ecuatorial	GQ

NORMA ST.3 de OMPI (ANEXO A, SECCION 1)

Lista completa de Países por orden alfabético, con los correspondientes Códigos de Estados, territorios y organizaciones Intergubernamentales (en el orden habitualmente utilizado por la ONU y la OMPI)

Guinea-Bissau	GW	Liberia	LR
Guyana	GY	Liechtenstein	LI
Haití	HT	Lituania	LT
Honduras	HN	Luxemburgo	LU
Hong Kong	HK	Macao	MO
Hungría	HU	Madagascar	MG
India	IN	Malasia	MY
Indonesia	ID	Malawi	MW
Irán (República Islámica del)	IR	Maldivas	MV
Iraq	IQ	Mali	ML
Irlanda	IE	Malta	MT
Isla Bouvet	BV	Marruecos	MA
Islandia	IS	Mauricio	MU
Islas Caimán	KY	Mauritania	MR
Islas Cook	CK	México	MX
Islas Falkland (Malvinas)	FK	Mónaco	MC
Islas Feroe	FO	Mongolia	MN
Islas Georgia del Sur e Islas Sandwich del Sur	GS	Montserrat	MS
Islas Marianas Septentrionales	MP	Mozambique	MZ
Islas Salomón	SB	Myanmar	MM
Islas Turcos y Caicos	TC	Namibia	NA
Islas Vírgenes (Británicas)	VG	Naúru	NR
Israel	IL	Nepal	NP
Italia	IT	Nicaragua	NI
Jamahiriya Árabe Libia	LY	Níger	NE
Jamaica	JM	Nigeria	NG
Japón	JP	Noruega	NO
Jordania	JO	Nueva Zelanda	NZ
Kazajstán	KZ	Oficina Benelux de Marcas (BBM) y Oficina Benelux de Dibujos y Modelos (BBDM)	BX
Kenya	KE	Oficina de Patentes del Consejo de Cooperación de los Estados Arabes del Golfo (CCG)	GC
Kirguizistán	KG	Oficina Europea de Patentes (OEP)	EP
Kiribati	KI	Oficina Internacional de la Organización Mundial de la Propiedad Intelectual (OMPI)	IB
Kuwait	KW	Oficina para la Armonización del Mercado Interior (Marcas, Dibujos y Modelos) (OHIM)	EM
Lesotho	LS	Omán	OM
Letonia	LV	Organización Africana de la Propiedad Intelectual (OAPI)	OA
Líbano	LB	Organización Eurasiática de Patentes (EAPO)	EA

NORMA ST.3 de OMPI (ANEXO A, SECCION 1)

Lista completa de Países por orden alfabético, con los correspondientes Códigos de Estados, territorios y organizaciones Intergubernamentales (en el orden habitualmente utilizado por la ONU y la OMPI)

Organización Mundial de la Propiedad Intelectual (OMPI)	WO	Senegal	SN
Organización Regional Africana de la Propiedad Industrial (ARIPO)	AP	Serbia y Montenegro	YU
Países Bajos	NL	Seychelles	SC
Pakistán	PK	Sierra Leona	SL
Palau	PW	Singapur	SG
Panamá	PA	Somalia	SO
Papúa-Nueva Guinea	PG	Sri Lanka	LK
Paraguay	PY	Sudáfrica	ZA
Perú	PE	Sudán	SD
Polonia	PL	Suecia	SE
Portugal	PT	Suiza	CH
Qatar	QA	Surinam	SR
Reino Unido	GB	Swazilandia	SZ
República Árabe de Siria	SY	Tailandia	TH
República Centroafricana	CF	Taiwán	TW
República Checa	CZ	Tayikistán	TJ
República de Corea	KR	Timor-Leste	TL
República de Moldova	MD	Togo	TG
República del Congo	CG	Tonga	TO
República Democrática del Congo	CD	Trinidad y Tobago	TT
República Democrática Popular de Laos	LA	Túnez	TN
República Dominicana	DO	Turkmenistán	TM
República Popular Democrática de Corea	KP	Turquía	TR
República Unida de Tanzania	TZ	Tuvalu	TV
Ruanda	RW	Ucrania	UA
Rumania	RO	Uganda	UG
Sáhara Occidental	EH	Uruguay	UY
Saint Kitts y Nevis	KN	Uzbekistán	UZ
Samoa	WS	Vanuatu	VU
San Marino	SM	Venezuela	VE
San Vicente y las Granadinas	VC	Vietnam	VN
Santa Helena	SH	Zambia	ZM
Santa Lucía	LC	Zimbabue	ZW
Santa Sede	VA	Zimbabue	ZW
Santo Tomé y Príncipe	ST		

NORMA ST.3 de OMPI (ANEXO A, SECCION 2)

Lista completa de códigos por orden alfabético, con los correspondientes nombres (abreviados) de Estados, territorios y organizaciones Intergubernamentales (en el orden habitualmente utilizado por la ONU y la OMPI)

AD	Andorra	CU	Cuba
AE	Emiratos Árabes Unidos	CV	Cabo Verde
AF	Afganistán	CY	Chipre
AG	Antigua y Barbuda	CZ	República Checa
AI	Anguilla	DE	Alemania
AL	Albania	DJ	Djibouti
AM	Armenia	DK	Dinamarca
AN	Antillas Neerlandesas	DM	Dominica
AO	Angola	DO	República Dominicana
AP	Organización Regional Africana de la Propiedad Industrial (ARIPO)	DZ	Argelia
AR	Argentina	EA	Organización Eurasiática de Patentes (EAPO)
AT	Austria	EC	Ecuador
AU	Australia	EE	Estonia
AW	Aruba	EG	Egipto
AZ	Azerbaiyán	EH	Sáhara Occidental
BA	Bosnia y Herzegovina	EM	Oficina para la Armonización del Mercado Interior (Marcas y Dibujos y Modelos) (OHIM)
BB	Barbados	EP	Oficina Europea de Patentes (OEP)
BD	Bangladesh	ER	Eritrea
BE	Bélgica	ES	España
BF	Burkina Faso	ET	Etiopía
BG	Bulgaria	FI	Finlandia
BH	Bahrein	FJ	Fiyi
BI	Burundi	FK	Islas Falkland (Malvinas)
BJ	Benin	FO	Islas Feroe
BM	Bermuda	FR	Francia
BN	Brunei Darussalam	GA	Gabón
BO	Bolivia	GB	Reino Unido
BR	Brasil	GC	Oficina de Patentes del Consejo de Cooperación de los Estados Árabes del Golfo (CCG)
BS	Bahamas	GD	Granada
BT	Bhután	GE	Georgia
BU	Birmania	GH	Ghana
BV	Isla Bouvet	GI	Gibraltar
BW	Botswana	GL	Groenlandia
BX	Oficina Benelux de Marcas (BBM) y Oficina Benelux de Dibujos y Modelos (BBDM)	GM	Gambia
BY	Belarús	GN	Guinea
BZ	Belice	GQ	Guinea Ecuatorial
CA	Canadá	GR	Grecia
CD	República Democrática del Congo	GS	Islas Georgia del Sur e Islas Sandwich del Sur
CF	República Centrafricana	GT	Guatemala
CG	República del Congo	GW	Guinea-Bissau
CH	Suiza	GY	Guyana
CI	Côte d'Ivoire	HK	Hong Kong
CK	Islas Cook	HN	Honduras
CL	Chile	HR	Croacia
CM	Camerún	HT	Haití
CN	China	HU	Hungría
CO	Colombia	IB	Oficina Internacional de la Organización Mundial de la Propiedad Intelectual (OMPI)
CR	Costa Rica		

NORMA ST.3 de OMPI (ANEXO A, SECCION 2)

Lista completa de códigos por orden alfabético, con los correspondientes nombres (abreviados) de Estados, territorios y organizaciones Intergubernamentales (en el orden habitualmente utilizado por la ONU y la OMPI)

ID	Indonesia	MP	Islas Marianas Septentrionales
IE	Irlanda	MR	Mauritania
IL	Israel	MS	Montserrat
IN	India	MT	Malta
IQ	Iraq	MU	Mauricio
IR	Irán (República Islámica del)	MV	Maldivas
IS	Islandia	MW	Malawi
IT	Italia	MX	México
JM	Jamaica	MY	Malasia
JO	Jordania	MZ	Mozambique
JP	Japón	NA	Namibia
KE	Kenia	NE	Níger
KG	Kirguizistán	NG	Nigeria
KH	Camboya	NI	Nicaragua
KI	Kiribati	NL	Países Bajos
KM	Comoras	NO	Noruega
KN	Saint Kitts y Nevis	NP	Nepal
KP	República Popular Democrática de Corea	NR	Naúru
KR	República de Corea	NZ	Nueva Zelanda
KW	Kuwait	OA	Organización Africana de la Propiedad Intelectual (OAPI)
KY	Islas Caimán	OM	Omán
KZ	Kazajstán	PA	Panamá
LA	República Democrática Popular de Laos	PE	Perú
LB	Líbano	PG	Papúa-Nueva Guinea
LC	Santa Lucía	PH	Filipinas
LI	Liechtenstein	PK	Pakistán
LK	Sri Lanka	PL	Polonia
LR	Liberia	PT	Portugal
LS	Lesotho	PW	Palau
LT	Lituania	PY	Paraguay
LU	Luxemburgo	QA	Qatar
LV	Letonia	RO	Rumania
LY	Jamahiriya Árabe Libia	RU	Federación de Rusia
MA	Marruecos	RW	Ruanda
MC	Mónaco	SA	Arabia Saudita
MD	República de Moldova	SB	Islas Salomón
MG	Madagascar	SC	Seychelles
MK	Ex República Yugoslava de Macedonia	SD	Sudán
ML	Mali	SE	Suecia
MM	Myanmar	SG	Singapur
MN	Mongolia	SH	Santa Helena
MO	Macao		

NORMA ST.3 de OMPI (ANEXO A, SECCION 2)

Lista completa de códigos por orden alfabético, con los correspondientes nombres (abreviados) de Estados, territorios y organizaciones Intergubernamentales (en el orden habitualmente utilizado por la ONU y la OMPI)

SI	Eslovenia	TV	Tuvalu
SK	Eslovaquia	TW	Taiwán
SL	Sierra Leona	TZ	República Unida de Tanzania
SM	San Marino	UA	Ucrania
SN	Senegal	UG	Uganda
SO	Somalia	US	Estados Unidos de América
SR	Surinam	UY	Uruguay
ST	Santo Tomé y Príncipe	UZ	Uzbekistán
SV	El Salvador	VA	Santa Sede
SY	República Árabe de Siria	VC	San Vicente y las Granadinas
SZ	Swazilandia	VE	Venezuela
TC	Islas Turcos y Caicos	VG	Islas Vírgenes (Británicas)
TD	Chad	VN	Vietnam
TG	Togo	VU	Vanuatu
TH	Tailandia	WO	Organización Mundial de la Propiedad Intelectual (OMPI)
TJ	Tayikistán	WS	Samoa
TL	Timor-Leste	YE	Yemen
TM	Turkmenistán	YU	Serbia y Montenegro
TN	Túnez	ZA	Sudáfrica
TO	Tonga	ZM	Zambia
TR	Turquía	ZW	Zimbabwe
TT	Trinidad y Tobago		

CLASIFICACION INTERNACIONAL DE PATENTES (CIP⁷)

(La distribución de los datos está hecha de acuerdo a las UNIDADES TECNICAS de la Clasificación Internacional de Patentes (CIP), representadas en el esquema siguiente)

Unidades Técnicas	Sección A -- NECESIDADES CORRIENTES DE LA VIDA
1	<p>SUBSECCION - ACTIVIDADES RURALES</p> <p>Clases: A01 - Agricultura; Silvicultura; Cría; Caza; Captura; Pesca.</p> <p>. Exceptuada <i>subclase A01N</i> - Conservación de cuerpos humanos o animales o de vegetales, o de partes de ellos; Biocidas, p. ej. en tanto que sean desinfectantes, pesticidas, herbicidas; Productos que atraen o repelen a los animales perjudiciales; Reguladores de crecimiento de los vegetales (véase la unidad 13)</p>
2	<p>SUBSECCION - ALIMENTACION; TABACO</p> <p>Clases: A21 - Panadería; Pastas alimenticias.</p> <p>A22 - Carnicería; Tratamiento de la carne; Tratamiento de las aves de corral o del pescado.</p> <p>A23 - Alimentos o productos alimenticios; su tratamiento no cubierto por otras clases.</p> <p>A24 - Tabaco; puros; cigarrillos; Artículos para fumadores.</p>
3	<p>SUBSECCION - OBJETOS PERSONALES O DOMESTICOS</p> <p>Clases: A41 - Vestimenta.</p> <p>A42 - Sombrerería.</p> <p>A43 - Calzados.</p> <p>A44 - Mercería; Joyería.</p> <p>A45 - Objetos de uso personal o artículos de viaje.</p> <p>A46 - Cepillería.</p> <p>A47 - Mobiliario; Artículos o aparatos de uso doméstico; Molinillos de café; Molinillos de especias; Aspiradores en general.</p>
4	<p>SUBSECCION - SALUD; PROTECCION; DIVERSIONES</p> <p>Clases: A61 - Ciencias médicas y veterinarias; Higiene.</p> <p>. Exceptuada <i>subclase A61K</i> - Preparaciones de uso médico, dental o para el aseo (véase la unidad 5).</p> <p>A62 - Salvamento; Lucha contra incendios.</p> <p>A63 - Deportes; Juegos; Distracciones.</p>
5	<p>Subclase:</p> <p>A61k - Preparaciones de uso médico, dental o para el aseo.</p>

CLASIFICACION INTERNACIONAL DE PATENTES (CIP⁷)

Unidades Técnicas	Sección B -- TECNICAS INDUSTRIALES DIVERSAS; TRANSPORTES
6	<p>SUBSECCION - SEPARACION; MEZCLA</p> <p>Clases: B01 - Procedimientos o aparatos físicos o químicos en general. B02 - Trituración, reducción a polvo o desintegración; Tratamiento preparatorio de los granos para la molienda. B03 - Separación de sólidos por utilización de líquidos o por utilización de mesas o cribas de pistón neumático; Separación magnética o electrostática de sólidos a partir de sólidos o de fluidos; separación mediante campos eléctricos de alta tensión. B04 - Aparatos o máquinas centrífugos utilizados para los procedimientos físicos o químicos. B05 - Pulverización o atomización en general; aplicación de líquidos u otras materias fluidas a las superficies, en general. B06 - Producción o transmisión de vibraciones mecánicas, en general. B07 - Separación de sólidos; Clasificación. B08 - Limpieza. B09 - Eliminación de desechos sólidos; Regeneración de suelos contaminados.</p>
	<p>SUBSECCION - CONFORMACION</p> <p>. Exceptuada clase B31 - Fabricación de artículos de papel; Trabajo de papel (véase la unidad 19).</p>
7	<p>Clases: B21 - Trabajo mecánico de los metales sin arranque substancial de material; Corte del metal por punzonado. B22 - Fundición; Metalurgia de polvos metálicos. B23 - Máquinas-herramientas; Trabajo de metales no previsto en otro lugar.</p>
8	<p>Clases: B24 - Trabajo con muela; Pulido. B25 - Herramientas manuales; Herramientas de motor portátiles; Mangos para utensilios manuales; Manipuladores. B26 - Herramientas manuales de corte; Corte; Separación. B27 - Trabajo o conservación de la madera o de otros materiales similares; Máquinas para clavar, grapar o coser en general. B28 - Trabajo del cemento, de la arcilla y de la piedra. B29 - Trabajo de plásticos; Trabajo de las sustancias en estado plástico en general. B30 - Prensas. B32 - Productos estratificados.</p>

CLASIFICACION INTERNACIONAL DE PATENTES (CIP⁷)

Unidades Técnicas	Sección B -- TECNICAS INDUSTRIALES DIVERSAS; TRANSPORTES
9	<p>SUBSECCION - IMPRENTA; LIBRERIA; DECORACION</p> <p>Clases: B41 - Imprenta; Máquinas componedoras de líneas; Máquinas de escribir; Sellos. B42 - Encuadernación; Álbumes; Clasificadores; Impresos especiales. B43 - Material de escribir o dibujar; accesorios de oficina. B44 - Artes decorativas.</p>
	SUBSECCION - TRANSPORTES O MANUTENCION
10	<p>Clases: B60 - Vehículos en general. B61 - Ferrocarriles. B62 - Vehículos terrestres que se desplazan de otro modo que por railes. B63 - Navíos u otras embarcaciones flotantes; sus equipos. B64 - Aeronáutica; aviación; astronáutica. B65 - Transporte; Embalaje; Almacenado; Manipulación de materiales delgados o filiformes. B66 - Elevación; Levantamiento; Remolcado. B67 - Apertura o cierre de botellas, tarros o recipientes análogos; Manipulación de líquidos. B68 - Guarnicionería; Tapicería.</p>
	SUBSECCION - TECNOLOGIA DE LAS MICROESTRUCTURAS; NANOTECNOLOGIA
11	<p>Clases: B81 - Tecnología de las microestructuras. B82 - Nanotecnología.</p>

CLASIFICACION INTERNACIONAL DE PATENTES (CIP⁷)

Unidades Técnicas	Sección C -- QUIMICA Y METALURGIA
	SUBSECCION: QUIMICA . Exceptuada la clase C 06 - Explosivos; cerillas (véase la unidad 25) y comprendiendo la subclase A01N.
12	Clases: C01 - Química inorgánica. C02 - Tratamiento del agua, agua residual o de alcantarilla. C03 - Vidrio; Lana mineral o de escoria. C04 - Cementos; Hormigón; Piedra artificial; Cerámicas; Refractarios. C05 - Fertilizantes; Su fabricación.
13	Clases: C07 - Química orgánica. y Subclase: A01N - Conservación de cuerpos humanos o animales o de vegetales, o de partes de ellos; Biocidas, p. ej. en tanto que sean desinfectantes, pesticidas, herbicidas; productos que atraen o repelen a los animales perjudiciales; Reguladores de crecimiento de los vegetales.
14	Clases: C08 - Compuestos macromoleculares orgánicos; Su preparación o producción química; Composiciones basadas en compuestos macromoleculares.
15	Clases: C09 - Colorantes; Pinturas; Pulimentos; Resinas naturales; Adhesivos; Composiciones diversas; Aplicaciones diversas de los materiales. C10 - Industrias del petróleo, gas o coque; Gas de síntesis que contiene monóxido de carbono; Combustibles; Lubricantes; Turba. C11 - Aceites, grasas, materias grasas o ceras animales o vegetales; Sus ácidos grasos; Detergentes; Velas.
16	Clases: C12 - Bioquímica; Cerveza; Bebidas alcohólicas; Vino; Vinagre; Microbiología; Enzimología; Técnicas de mutación o de genética. C13 - Industria del azúcar. C14 - Pieles; Pieles sin curtir; Cueros.
17	SUBSECCION - METALURGIA Clases: C21 - Metalurgia del hierro. C22 - Metalurgia; Aleaciones ferrosas o no ferrosas; Tratamiento de aleaciones o metales no ferrosos. C23 - Revestimiento de materiales metálicos; Revestimiento de materiales con materiales metálicos; Tratamiento químico de la superficie; Tratamiento de difusión de materiales metálicos; Revestimiento por evaporación en vacío, por pulverización catódica, por implantación de iones o por deposición química en fase vapor, en general; Medios para impedir la corrosión de materiales metálicos, las incrustaciones en general. C25 - Procesos electrolíticos o electroforéticos; Sus aparatos. C30 - Crecimiento de cristales.

CLASIFICACION INTERNACIONAL DE PATENTES (CIP⁷)

Unidades Técnicas	Sección D -- TEXTILES; PAPEL
18	<p>SUBSECCION - TEXTILES O MATERIALES FLEXIBLES NO PREVISTOS EN OTRO LUGAR</p> <p>Clases: D01 - Fibras o hilos naturales o artificiales; hilatura. D02 - Hilos; Acabado mecánico de hilos o cuerdas; Urdido o plegado. D03 - Tejido. D04 - Trenzado; Fabricación del encaje; Tricotado; Pasamanería; No tejidos. D05 - Costura; Bordado; Implantación de pelos o mechones por picado. D06 - Tratamiento de textiles, etc., lavandería; Materiales flexibles no previstos en otro lugar. D07 - Cuerdas; Cables distintos de los cables eléctricos.</p>
19	<p>SUBSECCION - PAPEL</p> <p>Clase: D21 - Fabricación del papel; producción de la celulosa. y Clase: B31 - Fabricación de artículos de papel; Trabajo del papel.</p>

Unidades Técnicas	Sección E -- CONSTRUCCIONES FIJAS
20	<p>SUBSECCION - TRABAJOS PUBLICOS; EDIFICIOS</p> <p>Clases: E01 - Construcción de carreteras, vías férreas o puentes. E02 - Hidráulica; Cimentaciones; Movimiento de tierras. E03 - Suministro de agua; Evacuación de aguas. E04 - Edificios. E05 - Cerraduras; Llaves; Accesorios de puertas o ventanas; Cajas fuertes. E06 - Puertas, ventanas, postigos o cortinas metálicas enrollables en general; Escaleras.</p>
21	<p>SUBSECCION - PERFORACION DEL SUELO; EXPLOTACION MINERA</p> <p>Clases: E21 - Perforación del suelo; Explotación minera.</p>

CLASIFICACION INTERNACIONAL DE PATENTES (CIP⁷)

Unidades Técnicas	Sección F -- MECÁNICA; ILUMINACIÓN; CALEFACCIÓN; ARMAMENTO; VOLADURA
22	<p>SUBSECCION - MOTORES O BOMBAS</p> <p>Clases: F01 - Máquinas o motores en general; Plantas motrices en general; Máquinas de vapor. F02 - Motores de combustión; Plantas motrices de gases calientes o de producción de combustión. F03 - Máquinas o motores de líquidos; Motores de viento, de resortes, de pesos u otros; Producción de energía mecánica o de empuje propulsivo por reacción, no prevista en otro lugar. F04 - Máquinas de líquidos de desplazamiento positivo; Bombas para líquidos o fluidos compresibles.</p> <p>y SUBSECCION - TECNOLOGIA EN GENERAL</p> <p>Clase: F15 - Dispositivos accionadores por presión de un fluido; Hidráulica o neumática en general.</p>
23	<p>Clases: F16 - Elementos o conjuntos de tecnología; Medidas generales para asegurar el buen funcionamiento de las máquinas o instalaciones; Aislamiento térmico en general. F17 - Almacenamiento o distribución de gases o líquidos.</p>
24	<p>SUBSECCION - ILUMINACION; CALOR</p> <p>Clases: F21 - Iluminación; Calor. F22 - Producción de vapor. F23 - Aparatos de combustión; procesos de combustión. F24 - Calefacción; Hornillas; Ventilación. F25 - Refrigeración o enfriamiento; Sistemas combinados de calefacción y refrigeración; Sistemas de bombas de calor; fabricación o almacenamiento de hielo; Licuefacción o solidificación de gases. F26 - Secado. F27 - Hornos; Retortas de destilación. F28 - Cambiadores de calor en general.</p>
25	<p>SUBSECCION - ARMAMENTO; VOLADURA (incluida la clase C06)</p> <p>Clases: F41 - Armas. F42 - Municiones; Voladura.</p> <p>y clase: C06 - Explosivos; Cerillas.</p>

CLASIFICACION INTERNACIONAL DE PATENTES (CIP⁷)

Unidades Técnicas	Sección G -- FISICA
	SUBSECCION - INSTRUMENTOS
26	Clases: G01 - Metrología; Ensayos. G02 - Optica. G03 - Fotografía; cinematografía; Técnicas analogas que utilizan ondas distintas de las ondas ópticas electrografía; Holografía.
27	Clases: G04 - Horometría. G05 - Control; Regulación. G06 - Cálculo; Cómputo. G07 - Dispositivos de control. G08 - Señalización.
28	Clases: G09 - Enseñanza; Criptografía; Presentación; Publicidad; Precintos. G10 - Instrumentos de música; Acústica. G11 - Registro de la información. G12 - Detalles y partes constitutivas de instrumentos.
29	SUBSECCION - CIENCIA NUCLEAR Clases: G21 - Física nuclear; Técnica nuclear.

Unidades Técnicas	Sección H -- ELECTRICIDAD
30	Clases: H01 - Elementos eléctricos básicos. H02 - Producción, conversión o distribución de la energía eléctrica. H05 - Técnicas eléctricas no previstas en otro lugar.
31	Clases: H03 - Circuitos electrónicos básicos. H04 - Técnica de las comunicaciones eléctricas.
32	OTRAS (no clasificadas)

SUMARIO

	pag.
Tabla I.1 Solicitudes de patentes	22
Tabla I.2 Concesiones de patentes	23
Tabla I.3 Solicitudes presentadas y patentes concedidas por/a españoles en el extranjero, 2002	24
. Gráfico I.3	26
Tabla I.4.1 Ranking internacional de solicitudes	27
. Gráfico I.4.1	27
Tabla I.4.2 Ranking internacional de concesiones	28
. Gráfico I.4.2	28
Tabla I.5.1 Ranking internacional de solicitudes en el periodo 2001-2005.....	29
Tabla I.5.2 Ranking internacional de concesiones en el periodo 2001-2005.....	29

Tabla I.1 SOLICITUDES DE PATENTES

	Solicitudes	△ (+/-) Anual
VÍA NACIONAL (Directas)	3.252	5%
VÍA EUROPEA (Directas)	58.291	5%
VÍA PCT:	136.652	11%
- Euro-PCT	136.564	11%
- PCT que entran en fase nacional	88	5%
SUMA	198.195	9%

Fuentes: A partir del 2001 las fuentes empleadas son OEPM y OMPI.

Observaciones:

"Vía Nacional directa" son las solicitudes presentadas directamente en la OEPM.

"Vía Europea directa" son las solicitudes presentadas directamente en la OEP y que designan a España.

"Vía Euro-Pct" son las solicitudes presentadas directamente en la OMPI y que designan a España a través de una patente europea. Se contabilizan solo las Euro-Pct, al incluir estas, el 100% de las solicitudes de patentes pct que designan directamente a España.

"Vía Pct que entran en fase nacional" son las solicitudes Pct que en su día designaron a España directamente en la OMPI y han iniciado el procedimiento ante la OEPM, en el año de las estadísticas.

Tabla I.2 CONCESIONES DE PATENTES

	Concesiones	Δ (+/-) Anual
NACIONALES	2.661	34%
VALIDACIONES EUROPEAS	18.336	-8%
PCT que entran en fase nacional	108	104%
SUMA	21.105	-4%

Observaciones:

"Nacionales" son las patentes concedidas por la OEPM.

"Validaciones Europeas" son las patentes concedidas por la OEP que han presentado la traducción ante la OEPM y que surten efectos en España. Tienen su origen en las solicitudes directas de patente europea y en las solicitudes PCT que utilizan la vía Euro-Pct.

"PCT que entran en fase nacional" son las patentes concedidas por la OEPM que provienen de las solicitudes presentadas en OMPI y que designaron a España directamente.

Tabla I.3 SOLICITUDES PRESENTADAS Y PATENTES CONCEDIDAS POR/A ESPAÑOLES EN EL EXTRANJERO, AÑO 2002

Código	País de Origen	Solicitudes	Δ (+/-) Anual	Concesiones	Δ (+/-) Anual
AE	Emiratos Arabes Unidos	565	40%	0	-
AG	Antigua y Barbuda	541	42%	0	-
AL	Albania	551	-29%	0	-100%
AM	Armenia	544	34%	0	-
AP	ARIPO	559	38%	0	-
AT	Austria	1.585	21%	108	4%
AU	Australia	615	33%	41	21%
AZ	Azerbaiyán	544	34%	0	-
BA	Bosnia y Herzegovina	554	29%	0	-
BB	Barbados	546	30%	0	-
BE	Bélgica	1.042	15%	129	6%
BG	Bulgaria	1.010	130%	1	100%
BR	Brasil	631	19%	30	36%
BW	Botswana	1	100%	0	-
BY	Belarús	545	34%	0	-
BZ	Belice	540	42%	0	-
CA	Canadá	641	33%	26	18%
CH	Suiza	1.585	21%	98	-13%
CN	China (Incluye Hong Kong y Macao)	736	40%	22	-19%
CO	Colombia	544	172%	5	0%
CR	Costa Rica	552	39%	0	-
CU	Cuba	558	34%	0	-
CY	Chipre	1.035	16%	27	93%
CZ	República Checa	1.007	135%	9	125%
DE	Alemania	1.632	21%	204	13%
DK	Dinamarca	1.588	22%	103	13%
DM	Dominica	542	36%	0	-
DZ	Argelia	548	41%	2	100%
EA	Organizacion Eurasiática de Patentes	569	41%	4	0%
EC	Ecuador	532	262%	0	-
EE	Estonia	1.002	133%	3	-25%
EG	Egipto	8	-11%	3	50%
FI	Finlandia	1.583	21%	77	51%
FR	Francia	1.116	13%	238	11%
GB	Reino Unido	1.638	21%	189	13%
GD	Granada	546	31%	0	-
GE	Georgia	546	29%	0	-100%
GH	Ghana	1.101	36%	0	-
GM	Gambia	1.102	37%	0	-
GR	Grecia	1.039	16%	102	12%
GT	Guatemala	0	-100%	0	-
HN	Honduras	0	-100%	0	-100%
HR	Croacia	558	32%	1	0%
HU	Hungría	577	35%	5	-29%
ID	Indonesia	572	34%	0	-
IE	Irlanda	1.042	16%	94	2%
IL	Israel	623	37%	8	-27%
IN	India	580	34%	0	-
IS	Islandia	560	31%	0	-100%
IT	Italia	1.038	16%	188	14%
JP	Japón	680	31%	24	14%
KE	Kenya	1.102	36%	0	-
KG	Kyrguistán	543	34%	0	-
KP	República Democrática Corea	562	32%	0	-

Tabla I.3 SOLICITUDES PRESENTADAS Y PATENTES CONCEDIDAS POR/A ESPAÑOLES EN EL EXTRANJERO, AÑO 2002

Código	País de Origen	Solicitudes	Δ (+/-) Anual	Concesiones	Δ (+/-) Anual
KR	República de Corea	664	31%	19	90%
KZ	Kazakstán	545	34%	0	-100%
LC	Santa Lucía	545	30%	0	-
LI	Liechtenstein	357	100%	98	100%
LK	Sri Lanka	549	30%	0	-
LR	Liberia	548	31%	0	-
LS	Lesotho	1.102	36%	0	-
LT	Lituania	908	17%	16	23%
LU	Luxemburgo	1.583	22%	76	1%
LV	Letonia	906	16%	14	17%
MA	Marruecos	567	40%	0	-
MC	Mónaco	1.037	16%	66	10%
MD	República de Moldova	544	34%	0	-100%
MG	Madagascar	547	31%	0	-
MK	Ex República Yugoslava de Masedonia	912	17%	6	500%
MN	Mongolia	548	31%	0	-
MT	Malta	0	-100%	0	-
MW	Malawi	1.103	36%	0	-
MX	México	634	29%	31	-14%
MZ	Mozambique	1.098	41%	0	-
NI	Nicaragua	1	100%	0	-
NL	Países Bajos	1.044	16%	139	11%
NO	Noruega	566	25%	0	-100%
NZ	Nueva Zelanda	578	28%	0	-100%
OA	OAPI	558	37%	0	-
OM	Omán	484	4300%	0	-
PG	Papúa-Nueva Guinea	1	100%	0	-
PH	Filipinas	513	833%	0	-
PL	Polonia	586	31%	11	22%
PT	Portugal	1.587	20%	123	-15%
RO	Rumanía	928	19%	14	180%
RU	Federación de Rusia	605	34%	18	200%
SA	Arabia Saudita	4	300%	0	-
SC	Seychelles	21	100%	0	-
SD	Sudán	1.102	36%	0	-
SE	Suecia	1.588	22%	113	7%
SG	Singapur	568	33%	11	100%
SI	Eslovenia	882	13%	19	19%
SK	Eslovaquia	1.002	135%	3	50%
SL	Sierra Leona	1.102	36%	0	-
SY	República Árabe de Siria	1	100%	0	-
SZ	Swazilandia	559	38%	0	-
TJ	Tayikistán	544	34%	0	-
TM	Turkmenistán	544	34%	0	-
TN	Túnez	480	100%	0	-
TR	Turquía	1.584	20%	25	19%
TT	Trinidad y Tobago	546	30%	0	-
TZ	República Unida de Tanzania	1.098	39%	0	-
UA	Ucrania	557	31%	0	-100%
UG	Uganda	1.102	35%	0	-
US	Estados Unidos de América	1.050	7%	303	13%
UY	Uruguay	5	100%	2	100%

Tabla I.3 SOLICITUDES PRESENTADAS Y PATENTES CONCEDIDAS POR/A ESPAÑOLES EN EL EXTRANJERO, AÑO 2002

Código	País de Origen	Solicitudes	△ (+/-) Anual	Concesiones	△ (+/-) Anual
UZ	Uzbekistán	547	30%	0	-
VC	San Vicente y las Granadinas	77	100%	0	-
VN	Vietnam	561	33%	0	-
YU	Serbia y Montenegro	576	32%	2	100%
ZA	Sudáfrica	573	36%	0	-
ZM	Zambia	1.022	3988%	0	-
ZW	Zimbabwe	1.102	36%	0	-
TOTAL		81.505	35%	2.850	13%

NOTA: Al ser la fuente de esta tabla OMPI y a la fecha actual no estar disponible los datos del 2005, se edita la publicación con los datos del año 2002 y cuando se tengan los datos del año 2005, se actualizarán en la Publicación de Estadísticas disponible en la web de la OEPM.

Observaciones:

- Conviene significar que en este cuadro no debe confundirse la idea "solicitud" con la de "invención". Es decir que las invenciones cubiertas por las solicitudes (1.632) presentadas en Alemania y las invenciones cubiertas por las solicitudes (1.038) presentadas en Italia, no son distintas sino que corresponden en su gran mayoría a una sola y misma invención española.

- Las solicitudes y concesiones se refieren tanto a las efectuadas por la vía nacional como por la vía regional.

Gráfico I.3



Tabla I.4.1 RANKING INTERNACIONAL DE SOLICITUDES

Código	Países u Organizaciones	Solicitudes	△ (+/-) Anual
CA	Canadá	-	-
DE	Alemania	60.222	3,0%
EP	Oficina Europea	128.715	9,7%
ES	España	3.315	4,5%
FR	Francia	-	-
GB	Reino Unido	27.988	-11,5%
JP	Japón	427.078	3,4%
US	Estados Unidos de América	390.733	14,1%

Fuente: OMPI

Nota : Son solicitudes nacionales y PCT que entran en la fase nacional.

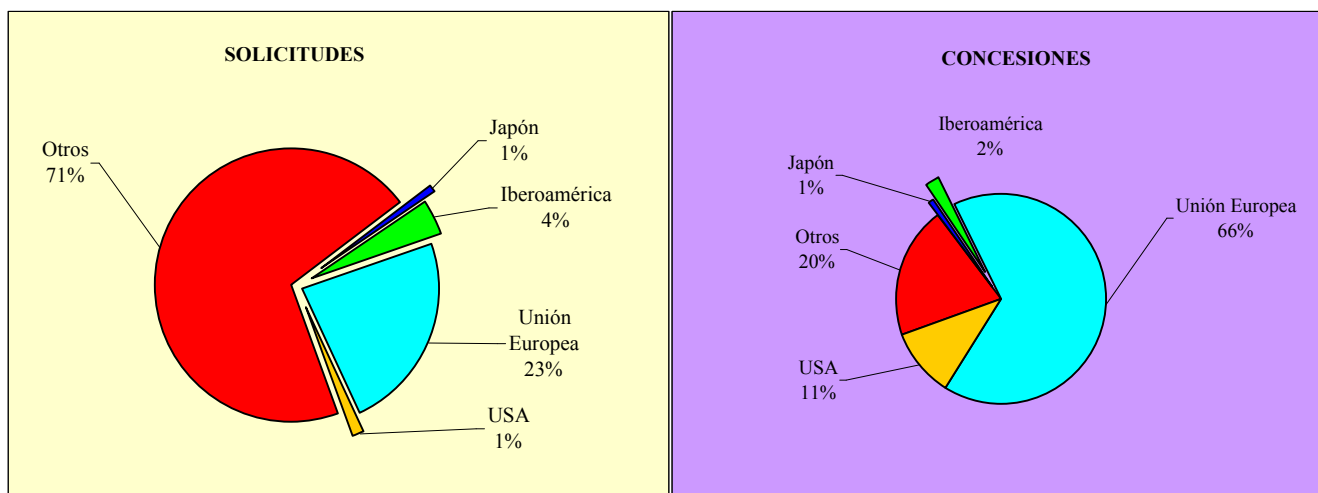
OBSERVACION : Al ser la fuente de esta tabla OMPI, se ha adaptado la tabla a los datos publicados por OMPI, recogiendo las solicitudes de patentes nacionales más las solicitudes de patentes PCT que entran en la fase nacional y dejan de contabilizarse las designaciones que figuran en las patentes Europeas y Euro_Pct .

Gráfico I.4.1



Tabla I.4.2 RANKING INTERNACIONAL DE CONCESIONES

Código	Países u Organizaciones	Concesiones	△ (+/-) ANUAL
CA	Canadá	--	-
DE	Alemania	17.063	-2,1%
EP	Oficina Europea	53.259	-2,1%
ES	España	2.769	42,8%
FR	Francia	--	-
GB	Reino Unido	10.159	4,1%
JP	Japón	122.944	0,3%
US	Estados Unidos de América	143.806	-14,9%

Fuente: OMPI

Nota : Son concesiones nacionales y concesiones realizadas en base a una solicitud de patente PCT que entran en la fase nacional.

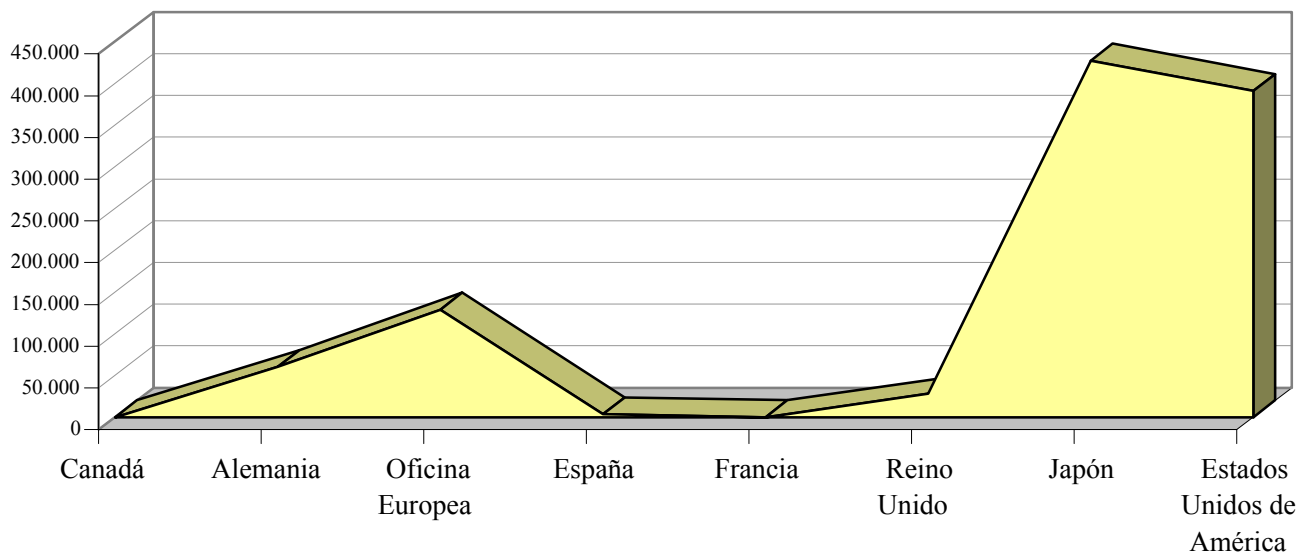
OBSERVACION : Al ser la fuente de esta tabla OMPI, se ha adaptado la tabla a los datos publicados por OMPI, recogiendo las concesiones de patentes nacionales más las concesiones realizadas en base a una solicitud de patente PCT que entran en la fase nacional y dejan de contabilizarse las designaciones que figuran en las patentes Europeas y Euro_Pct .

Gráfico I.4.2



Tabla I.5.1. RANKING INTERNACIONAL DE SOLICITUDES EN EL PERIODO 2001-2005

Países u organizaciones	Código	2001	2002	2003	2004	2005
Canadá	CA	13.396	12.393	11.441	--	--
Alemania	DE	58.967	56.909	56.938	57.784	57.751
Oficina Europea	EP	56.859	53.096	55.838	58.474	60.765
España	ES	2.904	3.055	3.081	3.100	3.252
Francia	FR	17.104	16.908	16.850	17.290	--
Reino Unido	GB	30.577	29.911	29.835	28.223	26.192
Japón	JP	403.435	384.009	376.969	383.108	381.502
Estados Unidos de América	US	302.221	300.303	310.944	320.204	352.437

Fuente: OMPI (a fecha de enero del 2007)

Nota: Son solicitudes vía nacional; En la Oficina Europea de Patentes, se contabilizan las presentadas directamente.

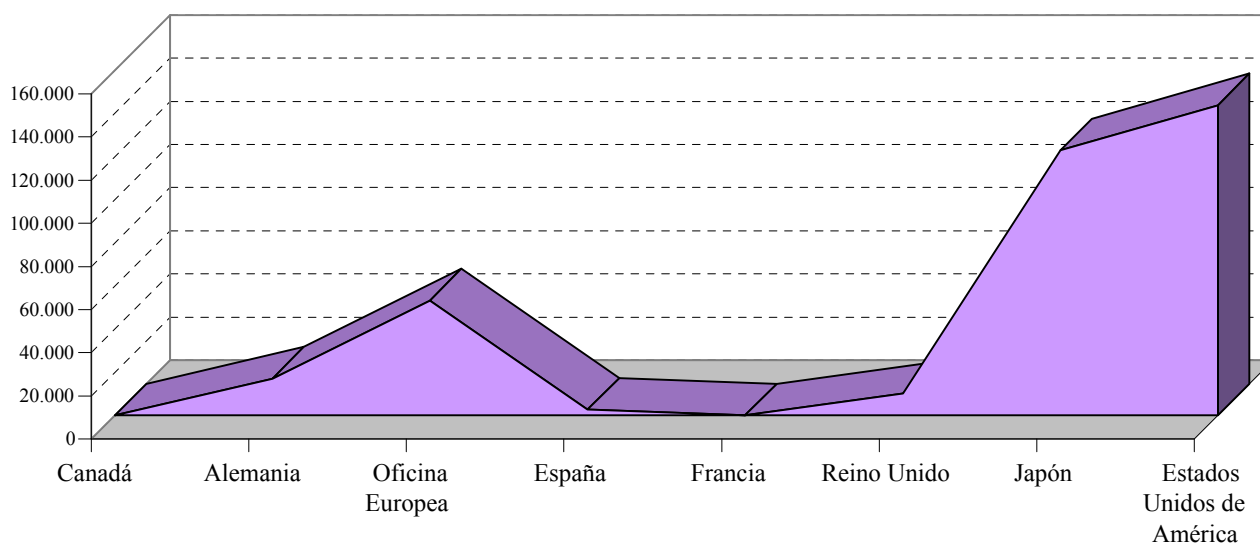
Tabla I.5.2. RANKING INTERNACIONAL DE CONCESIONES EN EL PERIODO 2001-2005

Países u organizaciones	Código	2001	2002	2003	2004	2005
Canadá	CA	7.812	3.710	6.458	6.917	--
Alemania	DE	14.200	14.707	17.245	16.472	16.827
Oficina Europea	EP	20.126	23.851	27.908	30.270	27.223
España	ES	2.210	1.276	1.912	1.981	2.661
Francia	FR	11.289	9.665	11.571	11.841	--
Reino Unido	GB	6.630	7.551	8.406	10.541	10.159
Japón	JP	116.812	114.104	117.037	124.192	116.306
Estados Unidos de América	US	150.929	148.241	154.012	149.210	129.967

Fuente: OMPI (a fecha de enero del 2007)

Nota: Son concesiones realizadas vía nacional; En la Oficina Europea se contabilizan las realizadas en base a una solicitud directa.

SUMARIO

	Pag.
Tabla I.1.1	Solicitudes y concesiones 32
	. Gráfico I.1.1 32
Tabla I.1.2	Solicitudes y concesiones desde 1986 33
	. Gráfico I.1.2 33
Tabla I.1.3	Solicitudes por provincia de residencia del primer solicitante 34
Tabla I.1.3.1	Solicitudes de patentes por CC.AA. en relación con el nº de habitantes; Su actividad inventiva, año 2005 35
	. Gráfico I.1.3.1 35
	. Gráfico I.1.3.2 36
Tabla I.1.4.1	Solicitudes por países de origen 37
	. Gráfico I.1.4.1 38
Tabla I.1.4.2	Concesiones por países de origen 39
Tabla I.1.5.1.1	Solicitudes de patentes publicadas en 2005 por CC.AA., provincias, clases de 40
Tabla I.1.5.1.2	Solicitudes de patentes publicadas en 2005, por CC.AA. y Secciones de la CIP 61
Tabla I.1.5.2.1	Concesiones de patentes publicadas en 2005 por CC.AA., provincias, clases de 62
Tabla I.1.5.2.2	Concesiones de patentes publicadas en 2005, por CC.AA. y Secciones de la CIP 90
Tabla I.1.6.1	Concesiones por U.T. de la CIP 91
	. Gráfico I.1.6.1 92
Tabla I.1.6.2	Concesiones por U.T. y clases de la CIP 93
Tabla I.1.6.3	Concesiones por U.T. de la CIP y por país de origen 96
Tabla I.1.6.4	Concesiones por U.T. y clases de la CIP y por país de origen 98
Tabla I.1.7	Concesiones por Secciones de la CIP 106
	. Gráfico I.1.7 106
Tabla I.1.7.1	Concesiones de la Sección A por U.T. de la CIP 107
	. Gráfico I.1.7.1 107
Tabla I.1.7.2	Concesiones de la Sección B por U.T. de la CIP 108
	. Gráfico I.1.7.2 108
Tabla I.1.7.3	Concesiones de la Sección C por U.T. de la CIP 109
	. Gráfico I.1.7.3 109
Tabla I.1.7.4	Concesiones de la Sección D por U.T. de la CIP 110
	. Gráfico I.1.7.4 110
Tabla I.1.7.5	Concesiones de la Sección E por U.T. de la CIP 111
	. Gráfico I.1.7.5 111
Tabla I.1.7.6	Concesiones de la Sección F por U.T. de la CIP 112
	. Gráfico I.1.7.6 112
Tabla I.1.7.7	Concesiones de la Sección G por U.T. de la CIP 113
	. Gráfico I.1.7.7 113
Tabla I.1.7.8	Concesiones de la Sección H por U.T. de la CIP 114
	. Gráfico I.1.7.8 114

SUMARIO

Pag.

Tabla I.1.8.1	Concesiones de la Sección A por U.T. y clases de la CIP	115
Tabla I.1.8.2	Concesiones de la Sección B por U.T. y clases de la CIP	116
Tabla I.1.8.3	Concesiones de la Sección C por U.T. y clases de la CIP	117
Tabla I.1.8.4	Concesiones de la Sección D por U.T. y clases de la CIP	118
Tabla I.1.8.5	Concesiones de la Sección E por U.T. y clases de la CIP	118
Tabla I.1.8.6	Concesiones de la Sección F por U.T. y clases de la CIP	119
Tabla I.1.8.7	Concesiones de la Sección G por U.T. y clases de la CIP	120
Tabla I.1.8.8	Concesiones de la Sección H por U.T. y clases de la CIP	120
Tabla I.1.9.1	Patentes en vigor, por comunidades autónomas y provincias al 31/12/2005 ...	121
Tabla I.1.9.2	Patentes en vigor por países de origen al 31/12/2005.....	124
Tabla I.1.9.3	Patentes en vigor por Secciones de la CIP al 31/12/2005	126
	. Gráfico I.1.9.3	126
Tabla I.1.9.4	Patentes en vigor por U.T. y clases de la CIP al 31/12/2005	127
Tabla I.1.10	Interposiciones y resoluciones de recursos, desde 1988	132
Tabla I.1.11	Explotación y Licencias	132
Tabla I.1.12	Lista de los 50 mayores solicitantes de patentes	133

Tabla I.1.1 SOLICITUDES Y CONCESIONES

SOLICITUDES				
TOTAL	RESIDENTES	%	NO RESIDENTES	%
3.252	3.027	93%	225	7%
CONCESIONES				
TOTAL	RESIDENTES	%	NO RESIDENTES	%
2.661	2.319	87%	342	13%

Gráfico I.1.1



Tabla I.1.2 SOLICITUDES Y CONCESIONES DESDE 1986

AÑOS	SOLICITUDES			CONCESIONES		
	EPI	N. LEY	TOTAL	EPI	N. LEY	TOTAL
1986	6.565	3.666	10.231	8.736	-	8.736
1987	506	3.804	4.310	7.212	68	7.280
1988	59	3.966	4.025	1.252	3.825	5.077
1989	10	4.395	4.405	156	5.897	6.053
1990	0	3.297	3.297	19	3.480	3.499
1991	0	2.902	2.902	21	2.113	2.134
1992	0	2.637	2.637	8	2.541	2.549
1993	0	2.728	2.728	10	282	292
1994	0	2.673	2.673	1	1.013	1.014
1995	0	2.554	2.554	3	681	684
1996	0	2.760	2.760	0	1.025	1.025
1997	0	2.702	2.702	0	1.470	1.470
1998	0	2.716	2.716	0	2.236	2.236
1999	0	2.859	2.859	0	2.468	2.468
2000	0	3.111	3.111	0	2.190	2.190
2001	0	2.904	2.904	0	2.210	2.210
2002	0	3.055	3.055	0	1.303	1.303
2003	0	3.081	3.081	0	1.910	1.910
2004	0	3.100	3.100	0	1.981	1.981
2005	0	3.252	3.252	0	2.661	2.661
TOTAL	7.140	62.162	69.302	17.418	39.354	56.772

Gráfico I.1.2

Tabla I.1.3 SOLICITUDES, POR PROVINCIA DE RESIDENCIA DEL PRIMER SOLICITANTE

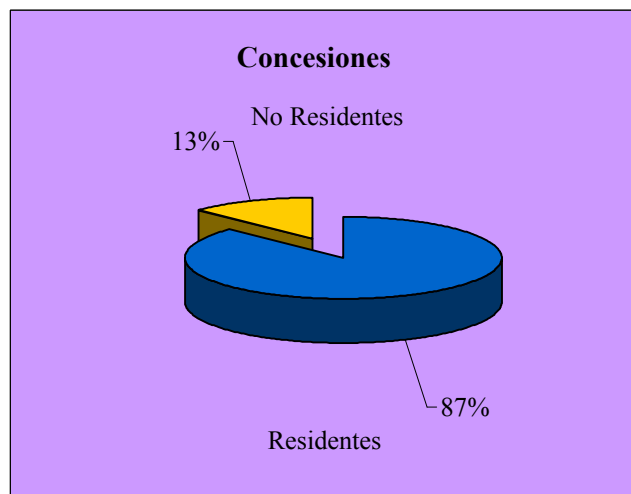
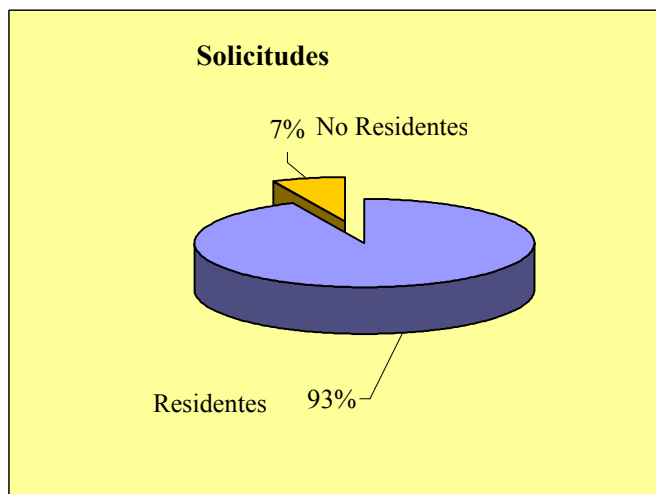
PROVINCIAS	SOLICITUDES	Δ (+/-) ANUAL
Álava	29	4%
Albacete	25	47%
Alicante	108	-10%
Almería	86	76%
Ávila	2	-33%
Badajoz	13	-24%
Baleares	41	-2%
Barcelona	631	2%
Burgos	28	100%
Cáceres	8	-47%
Cádiz	24	0%
Castellón	54	35%
Ciudad Real	14	17%
Córdoba	22	29%
Coruña, La	66	18%
Cuenca	3	50%
Girona	57	8%
Granada	37	3%
Guadalajara	6	0%
Guipúzcoa	98	14%
Huelva	13	8%
Huesca	10	-29%
Jaén	18	50%
León	22	10%
Lleida	23	15%
Logroño	19	-27%
Lugo	8	300%
Madrid	501	-9%
Málaga	38	9%
Murcia	44	7%
Navarra	110	18%
Orense	13	44%
Oviedo	45	-10%
Palencia	2	0%
Palmas, Las	38	27%
Pontevedra	42	-2%
Salamanca	10	-23%
Santander	30	25%
Segovia	2	-50%
Sevilla	87	-1%
Soria	4	100%
Tarragona	36	-31%
Tenerife	12	-54%
Teruel	2	-60%
Toledo	24	100%
Valencia	216	11%
Valladolid	34	36%
Vizcaya	89	22%
Zamora	5	25%
Zaragoza	171	40%
Ceuta	1	100%
Melilla	0	-100%
No Consta	6	500%
TOTAL	3.027	6%

Tabla I.1.3.1 SOLICITUDES DE PATENTES POR CC.AA., EN RELACION CON EL Nº DE HABITANTES; SU ACTIVIDAD INVENTIVA, 2005

COMUNIDADES AUTONOMAS	SOLICITUDES			HABITANTES		ACTIVIDAD INVENTIVA	
	Número	%Variación Anual	% sobre Total residentes ES	Número	% Habitantes/ Total ES	Ratio solicitudes/ Millón habitantes	Desviación sobre la media
ANDALUCIA	325	19,05%	10,74%	7.357.558	18,01%	44	-40,4%
ARAGON	183	29,79%	6,05%	1.204.215	2,95%	152	105,1%
ASTURIAS	45	-10,00%	1,49%	1.062.998	2,60%	42	-42,9%
BALEARES (Islas)	41	-2,38%	1,35%	841.669	2,06%	49	-34,3%
CANARIAS	50	-10,71%	1,65%	1.694.477	4,15%	30	-60,2%
CANTABRIA	30	25,00%	0,99%	535.131	1,31%	56	-24,3%
CASTILLA-LA MANCHA	72	46,94%	2,38%	1.760.516	4,31%	41	-44,8%
CASTILLA Y LEON	109	25,29%	3,60%	2.456.474	6,01%	44	-40,1%
CATALUÑA	747	0,54%	24,68%	6.343.110	15,53%	118	58,9%
COMUNIDAD VALENCIANA	378	6,48%	12,49%	4.162.776	10,19%	91	22,5%
EXTREMADURA	21	-34,38%	0,69%	1.058.503	2,59%	20	-73,2%
GALICIA	129	17,27%	4,26%	2.695.880	6,60%	48	-35,4%
MADRID	501	-9,40%	16,55%	5.423.384	13,28%	92	24,7%
MURCIA (Región de)	44	7,32%	1,45%	1.197.646	2,93%	37	-50,4%
NAVARRA (Comunidad Foral de)	110	18,28%	3,63%	555.829	1,36%	198	167,1%
PAIS VASCO	216	15,51%	7,14%	2.082.587	5,10%	104	40,0%
RIOJA (LA)	19	-26,92%	0,63%	276.702	0,68%	69	-7,3%
CEUTA Y MELILLA	1	0%	0,03%	137.916	0,34%	7	-90,2%
NO CONSTA	6	500%	0,20%				
TOTAL	3.027	5,69%	100%	40.847.371	100%		
MEDIA EN ESPAÑA						74	

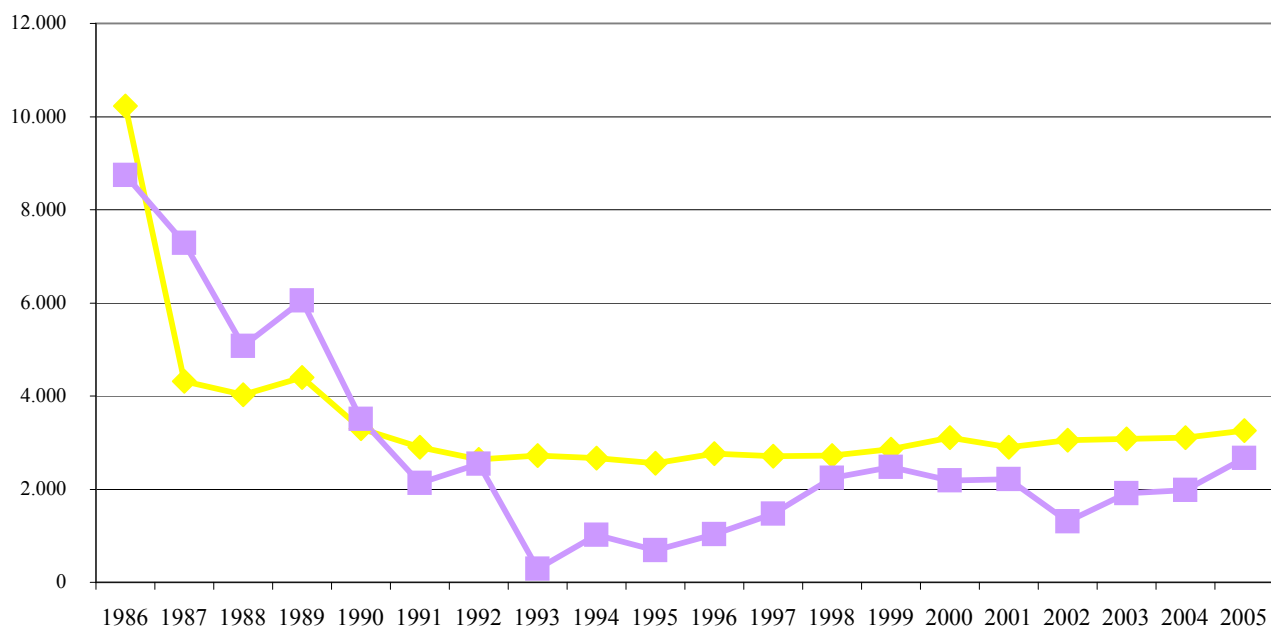
Observación: Censo de Población referido al año 2001. Fuente: INE.

Gráfico I.1.3.1



Gráfico I.1.3.2 SOLICITUDES DE PATENTES POR CC.AA.



Solicitudes de:

- de 0 a 50
- de 51 a 100
- de 101 a 200
- de 201 a 400
- de 401 a 700

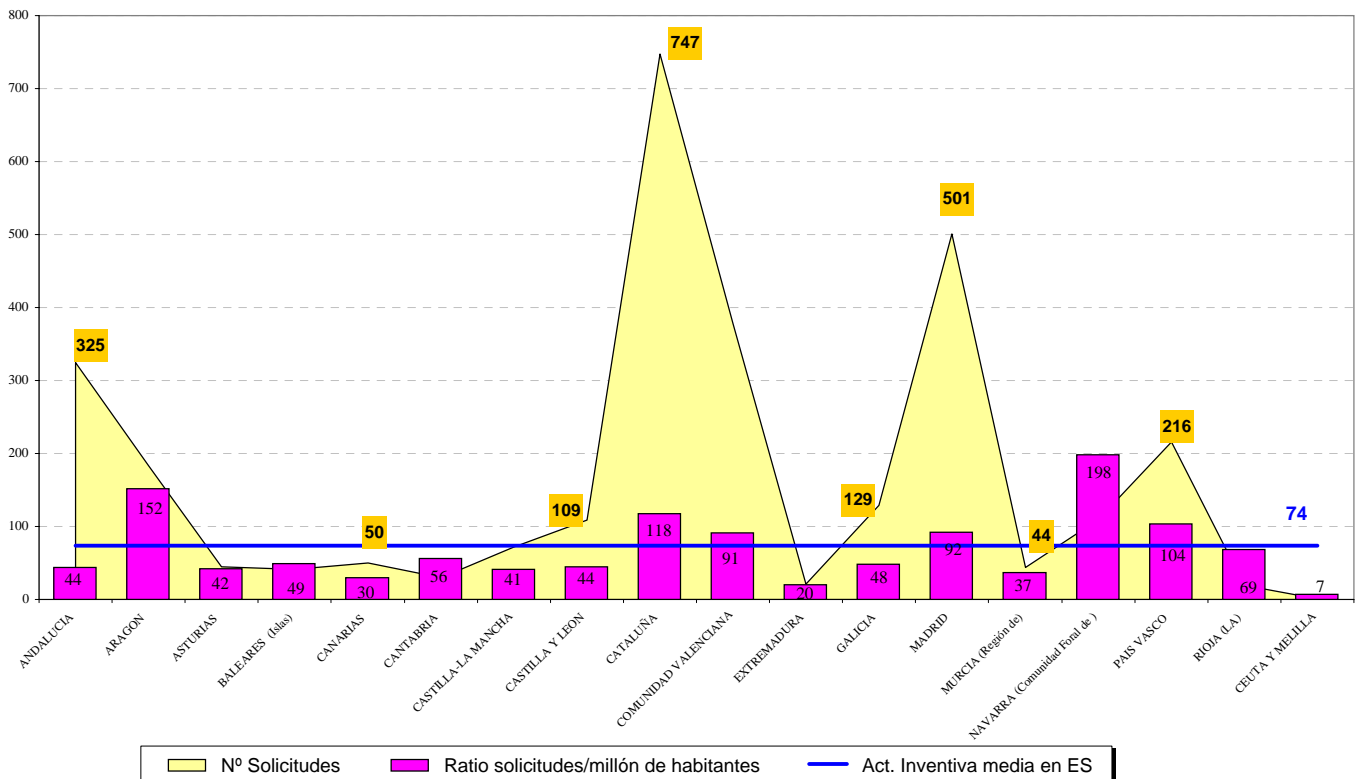
Tabla I.1.4.1

SOLICITUDES POR PAISES DE ORIGEN

Código	País de origen	Solicitudes	Δ (+/-) Anual
DE	Alemania	30	-21%
AD	Andorra	3	0%
AR	Argentina	6	-50%
AU	Australia	3	50%
AT	Austria	1	100%
BE	Bélgica	1	-50%
BR	Brasil	2	-33%
CL	Chile	-	-100%
CN	China	-	-100%
DK	Dinamarca	-	-100%
SI	Eslovenia	1	100%
ES	España	3.027	6%
US	Estados Unidos de América	27	17%
FI	Finlandia	1	-67%
FR	Francia	33	18%
GR	Grecia	-	-100%
HK	Hong Kong	-	-100%
HU	Hungría	-	-100%
VG	Islas Vírgenes	1	100%
IL	Israel	2	100%
IT	Italia	19	36%
JP	Japón	28	-22%
LU	Luxemburgo	-	-100%
MX	México	3	100%
NO	Noruega	-	-100%
NL	Países Bajos	4	100%
PA	Panamá	2	100%
PL	Polonia	-	-100%
PT	Portugal	3	-25%
GB	Reino Unido	1	-67%
KR	República de Corea	31	0%
SE	Suecia	1	0%
CH	Suiza	4	-33%
TH	Tailandia	-	-100%
TW	Taiwán	14	180%
	No Consta	4	0%
TOTAL		3.252	5%

Gráfico I.1.4.1 SOLICITUDES POR PAISES DE ORIGEN



Tabla I.1.4.2 CONCESIONES POR PAISES DE ORIGEN

Código	País de Origen	Concesiones
DE	Alemania	47
AD	Andorra	2
AR	Argentina	4
BR	Brasil	2
CL	Chile	2
CO	Colombia	1
CU	Cuba	1
DK	Dinamarca	2
ES	España	2.319
US	Estados Unidos de América	33
FI	Finlandia	3
FR	Francia	43
IN	India	1
IL	Israel	1
IT	Italia	43
JP	Japón	81
LU	Luxemburgo	3
MX	México	16
NO	Noruega	1
NL	Países Bajos	4
PT	Portugal	2
GB	Reino Unido	7
KR	República de Corea	13
SE	Suecia	2
CH	Suiza	18
TW	Taiwán	8
TR	Turquia	2
TOTAL		2.661

Tabla I.1.5.1.1

SOLICITUDES DE PATENTES PUBLICADAS EN 2005 POR CC.AA, PROVINCIAS Y CLASES DE LA CIP

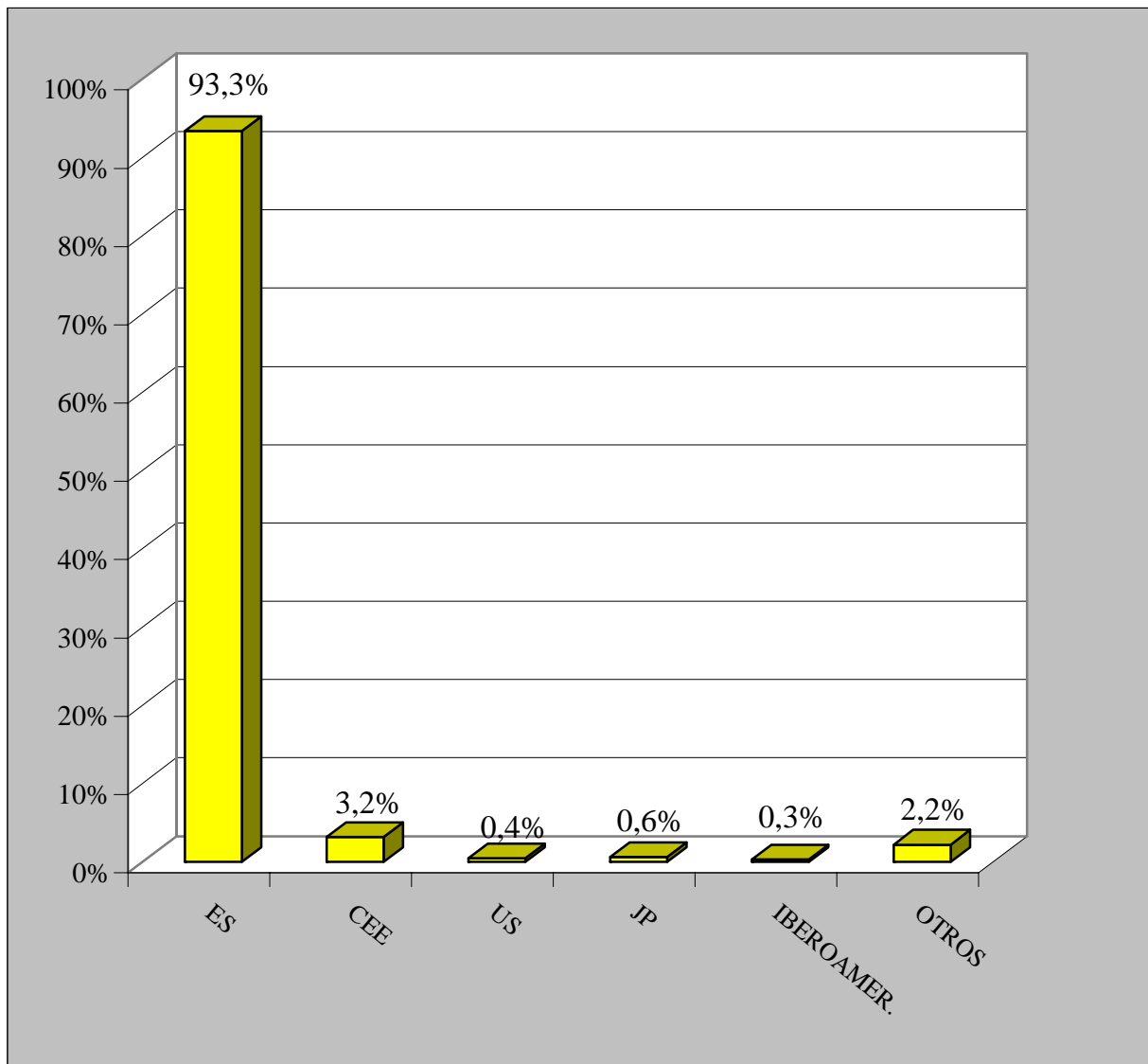
U.T.-CLASE	Almería	Cádiz	Córdoba	Granada	Huelva	Jaén	Málaga	Sevilla	Andalucía
UNIDAD 1									
A01			2	1		1		2	6
TOTAL	0	0	2	1	0	1	0	2	6
UNIDAD 2									
A21									0
A22				1					1
A23		1	1	1			1	1	5
A24					1				1
TOTAL	0	1	1	2	1	0	1	1	7
UNIDAD 3									
A41									0
A42									0
A43								1	1
A44									0
A45								1	1
A46									0
A47		1					2	1	4
TOTAL	0	1	0	0	0	0	2	3	6
UNIDAD 4									
A61		1		2			1	4	8
A62		1					1		2
A63	1	2	1	1			2	1	8
TOTAL	1	4	1	3	0	0	4	5	18
UNIDAD 5									
A61K	1		1					1	3
TOTAL	1	0	1	0	0	0	0	1	3
UNIDAD 6									
B01			2					1	3
B02									0
B03									0
B04									0
B05									0
B06									0
B07									0
B08				1					1
B09									0
TOTAL	0	0	2	1	0	0	0	1	4
UNIDAD 7									
B21							1		1
B22								2	2
B23									0
TOTAL	0	0	0	0	0	0	1	2	3
UNIDAD 8									
B24	1	1		1					3
B25							1		1
B26									0
B27							1		1
B28	1								1
B29					1				1
B30									0
B32		1							1
TOTAL	2	2	0	1	1	0	2	0	8
UNIDAD 9									
B41									0
B42	1								1
B43									0
B44									0
TOTAL	1	0	0	0	0	0	0	0	1
UNIDAD 10									
B60				1				1	2
B61									0
B62									0
B63									0
B64	1		1						2
B65		2	1	1		1		1	6
B66				1					1
B67								1	1
B68									0
TOTAL	1	2	2	3	0	1	0	3	12

Tabla I.1.5.1.1

SOLICITUDES DE PATENTES PUBLICADAS EN 2005 POR CC.AA, PROVINCIAS Y CLASES DE LA CIP

U.T.-CLASE	Huesca	Teruel	Zaragoza	Aragón	Asturias	Baleares	Palmas, Las	Tenerife	Canarias
UNIDAD 1									
A01		2	1	3		1	1		1
TOTAL	0	2	1	3	0	1	1	0	1
UNIDAD 2									
A21				0					0
A22			1	1					0
A23			3	3		2	1		1
A24				0					0
TOTAL	0	0	4	4	0	2	1	0	1
UNIDAD 3									
A41				0	1				0
A42			1	1					0
A43			1	1					0
A44				0					0
A45				0					0
A46				0					0
A47			5	5	3	2	3	1	4
TOTAL	0	0	7	7	4	2	3	1	4
UNIDAD 4									
A61			1	1	1	2	1	2	3
A62			1	1					0
A63	1		1	2			3		3
TOTAL	1	0	3	4	1	2	4	2	6
UNIDAD 5									
A61K			2	2		1			0
TOTAL	0	0	2	2	0	1	0	0	0
UNIDAD 6									
B01			1	1	1			1	1
B02				0					0
B03				0					0
B04				0					0
B05				0			1		1
B06				0					0
B07				0					0
B08			1	1					0
B09				0					0
TOTAL	0	0	2	2	1	0	1	1	2
UNIDAD 7									
B21			2	2					0
B22				0					0
B23			1	1					0
TOTAL	0	0	3	3	0	0	0	0	0
UNIDAD 8									
B24				0					0
B25	2			2	1				0
B26			1	1					0
B27				0	1				0
B28				0					0
B29				0					0
B30			1	1					0
B32				0					0
TOTAL	2	0	2	4	2	0	0	0	0
UNIDAD 9									
B41				0					0
B42				0					0
B43				0					0
B44				0					0
TOTAL	0	0	0	0	0	0	0	0	0
UNIDAD 10									
B60	2		4	6	1		4		4
B61				0				1	1
B62			2	2			2		2
B63				0					0
B64				0					0
B65			6	6	1		1	1	2
B66			1	1	1				0
B67				0					0
B68				0					0
TOTAL	2	0	13	15	3	0	7	2	9

Tabla I.1.5.1.1

SOLICITUDES DE PATENTES PUBLICADAS EN 2005 POR CC.AA, PROVINCIAS Y CLASES DE LA CIP

U.T.-CLASE	Santander	Cantabria	Albacete	Ciudad Real	Cuenca	Guadalajara	Toledo	Castilla La Mancha
UNIDAD 1								
A01		0		3				3
TOTAL	0	0	0	3	0	0	0	3
UNIDAD 2								
A21		0	1	3				4
A22		0						0
A23		0			1			1
A24		0						0
TOTAL	0	0	1	3	1	0	0	5
UNIDAD 3								
A41		0						0
A42		0						0
A43		0						0
A44		0						0
A45		0					1	1
A46		0					1	1
A47		0						0
TOTAL	0	0	0	0	0	0	2	2
UNIDAD 4								
A61	1	1		1				1
A62		0						0
A63		0	1					1
TOTAL	1	1	1	1	0	0	0	2
UNIDAD 5								
A61K		0					1	1
TOTAL	0	0	0	0	0	0	1	1
UNIDAD 6								
B01		0	1					1
B02		0						0
B03		0						0
B04		0						0
B05		0				1	1	2
B06		0						0
B07		0						0
B08		0						0
B09		0						0
TOTAL	0	0	1	0	0	1	1	3
UNIDAD 7								
B21	1	1						0
B22		0						0
B23		0						0
TOTAL	1	1	0	0	0	0	0	0
UNIDAD 8								
B24		0						0
B25		0						0
B26		0						0
B27		0						0
B28		0						0
B29		0					2	2
B30		0						0
B32		0						0
TOTAL	0	0	0	0	0	0	2	2
UNIDAD 9								
B41		0						0
B42		0						0
B43		0						0
B44		0					1	1
TOTAL	0	0	0	0	0	0	1	1
UNIDAD 10								
B60		0						0
B61		0						0
B62		0						0
B63		0						0
B64		0						0
B65	2	2					1	1
B66		0						0
B67		0						0
B68		0						0
TOTAL	2	2	0	0	0	0	1	1

Tabla I.1.5.1.1

SOLICITUDES DE PATENTES PUBLICADAS EN 2005 POR CC.AA, PROVINCIAS Y CLASES DE LA CIP

U.T.-CLASE	Ávila	Burgos	León	Palencia	Salamanca	Segovia	Soria	Valladolid	Zamora	Castilla León
UNIDAD 1										
A01			1					1	1	3
TOTAL	0	0	1	0	0	0	0	1	1	3
UNIDAD 2										
A21			1					1		2
A22										0
A23		1	2	1				1		5
A24										0
TOTAL	0	1	3	1	0	0	0	2	0	7
UNIDAD 3										
A41										0
A42										0
A43										0
A44										0
A45										0
A46										0
A47		1								1
TOTAL	0	1	0	0	0	0	0	0	0	1
UNIDAD 4										
A61								1		1
A62			1							1
A63										0
TOTAL	0	0	1	0	0	0	0	1	0	2
UNIDAD 5										
A61K					2					2
TOTAL	0	0	0	0	2	0	0	0	0	2
UNIDAD 6										
B01										0
B02										0
B03										0
B04										0
B05										0
B06										0
B07										0
B08								1		1
B09										0
TOTAL	0	0	0	0	0	0	0	1	0	1
UNIDAD 7										
B21							1			1
B22										0
B23					1					1
TOTAL	0	0	0	0	1	0	1	0	0	2
UNIDAD 8										
B24								1		1
B25										0
B26										0
B27								1		1
B28			1							1
B29					1	1				2
B30										0
B32										0
TOTAL	0	0	1	0	1	1	0	2	0	5
UNIDAD 9										
B41										0
B42										0
B43										0
B44										0
TOTAL	0	0	0	0	0	0	0	0	0	0
UNIDAD 10										
B60		2			1					3
B61										0
B62										0
B63										0
B64										0
B65						1			3	4
B66										0
B67										0
B68										0
TOTAL	0	2	0	0	1	1	0	0	3	7

Tabla I.1.5.1.1

SOLICITUDES DE PATENTES PUBLICADAS EN 2005 POR CC.AA, PROVINCIAS Y CLASES DE LA CIP

U.T.-CLASE	Barcelona	Girona	Lleida	Tarragona	Cataluña	Alicante	Castellón	Valencia	Comunidad Valenciana
UNIDAD 1									
A01	11	3	5	1	20	1	1	10	12
TOTAL	11	3	5	1	20	1	1	10	12
UNIDAD 2									
A21	2			1	3		1	1	2
A22	2	3			5			1	1
A23	6	2		3	11	5		7	12
A24	2				2				0
TOTAL	12	5	0	4	21	5	1	9	15
UNIDAD 3									
A41	10				10				0
A42					0				0
A43					0	9			9
A44	3				3			1	1
A45	3				3				0
A46	1				1				0
A47	16	2	5	1	24	2	6	11	19
TOTAL	33	2	5	1	41	11	6	12	29
UNIDAD 4									
A61	25		1		26	5		7	12
A62	3				3	1			1
A63	10				10	2		2	4
TOTAL	38	0	1	0	39	8	0	9	17
UNIDAD 5									
A61K	27	2		1	30		1	2	3
TOTAL	27	2	0	1	30	0	1	2	3
UNIDAD 6									
B01	2				2	1		6	7
B02	1	1			2				0
B03				1	1		1		1
B04					0				0
B05	3		2		5	3	1	1	5
B06					0				0
B07				1	1		2	2	4
B08					0			1	1
B09	1				1	1			1
TOTAL	7	1	2	2	12	5	4	10	19
UNIDAD 7									
B21	1	3			4	1		1	2
B22					0				0
B23	5	1		1	7				0
TOTAL	6	4	0	1	11	1	0	1	2
UNIDAD 8									
B24				1	1				0
B25	1	1		1	3				0
B26	2	1			3		1	1	2
B27	1	2			3	1		1	2
B28	2				2		3	4	7
B29	10	1		1	12	3			3
B30		1			1				0
B32	3				3			1	1
TOTAL	19	6	0	3	28	4	4	7	15
UNIDAD 9									
B41	7	4		2	13		1		1
B42	1	1		1	3				0
B43					0				0
B44	2	1			3	1			1
TOTAL	10	6	0	3	19	1	1	0	2
UNIDAD 10									
B60	18	4	1	2	25	2	1	1	4
B61					0				0
B62	14	1			15	1		3	4
B63	1				1	1	1		2
B64	1				1				0
B65	51	6	2	2	61	11	2	9	22
B66	2				2			2	2
B67	4			2	6				0
B68	1				1				0
TOTAL	92	11	3	6	112	15	4	15	34

Tabla I.1.5.1.1

SOLICITUDES DE PATENTES PUBLICADAS EN 2005 POR CC.AA, PROVINCIAS Y CLASES DE LA CIP

U.T.-CLASE	Badajoz	Cáceres	Extremadura	Coruña, La	Lugo	Orense	Pontevedra	Galicia	Comunidad Madrid
UNIDAD 1									
A01	1		1	3	3		7	13	10
TOTAL	1	0	1	3	3	0	7	13	10
UNIDAD 2									
A21			0					0	1
A22			0				1	1	1
A23	1		1				1	1	13
A24			0					0	
TOTAL	1	0	1	0	0	0	2	2	15
UNIDAD 3									
A41			0				1	1	
A42			0					0	
A43			0					0	
A44			0					0	
A45			0	1				1	1
A46			0					0	
A47			0		1			1	12
TOTAL	0	0	0	1	1	0	1	3	13
UNIDAD 4									
A61		1	1	2		1	1	4	11
A62			0					0	2
A63	1		1					0	3
TOTAL	1	1	2	2	0	1	1	4	16
UNIDAD 5									
A61K	1		1	2				2	15
TOTAL	1	0	1	2	0	0	0	2	15
UNIDAD 6									
B01			0				1	1	10
B02			0					0	1
B03			0					0	
B04			0					0	
B05			0					0	
B06			0					0	
B07			0					0	
B08			0					0	1
B09	1		1					0	1
TOTAL	1	0	1	0	0	0	1	1	13
UNIDAD 7									
B21			0					0	1
B22			0					0	
B23			0				1	1	
TOTAL	0	0	0	0	0	0	1	1	1
UNIDAD 8									
B24			0					0	
B25			0					0	3
B26			0					0	1
B27			0					0	1
B28		1	1					0	
B29			0	1				1	1
B30			0					0	
B32			0					0	1
TOTAL	0	1	1	1	0	0	0	1	7
UNIDAD 9									
B41			0					0	4
B42			0					0	2
B43			0					0	
B44			0					0	2
TOTAL	0	0	0	0	0	0	0	0	8
UNIDAD 10									
B60			0				1	1	7
B61			0					0	2
B62			0					0	3
B63			0				5	5	5
B64			0					0	3
B65			0	2				2	13
B66			0					0	2
B67			0					0	1
B68			0					0	
TOTAL	0	0	0	2	0	0	6	8	36

Tabla I.1.5.1.1

SOLICITUDES DE PATENTES PUBLICADAS EN 2005 POR CC.AA, PROVINCIAS Y CLASES DE LA CIP

U.T.-CLASE	Región de Murcia	Navarra	Álava	Guipúzcoa	Vizcaya	País Vasco	La Rioja	Ceuta y Melilla	No consta	Totales
UNIDAD 1										
A01	3	1		1		1	3		1	82
TOTAL	3	1	0	1	0	1	3	0	1	82
UNIDAD 2										
A21						0				12
A22				1		1				11
A23	3	2				0	2			62
A24						0				3
TOTAL	3	2	0	1	0	1	2	0	0	88
UNIDAD 3										
A41						0				12
A42	1					0				2
A43						0	1			12
A44						0				4
A45	1					0				8
A46						0				2
A47	1	3	1	6	1	8	1			88
TOTAL	3	3	1	6	1	8	2	0	0	128
UNIDAD 4										
A61	2	1	2		5	7			1	83
A62						0				10
A63					1	1			1	34
TOTAL	2	1	2	0	6	8	0	0	2	127
UNIDAD 5										
A61K	1	1			1	1				63
TOTAL	1	1	0	0	1	1	0	0	0	63
UNIDAD 6										
B01		2			1	1				30
B02						0				3
B03						0				2
B04						0				0
B05				1		1				14
B06						0				0
B07						0				5
B08						0				5
B09						0				4
TOTAL	0	2	0	1	1	2	0	0	0	63
UNIDAD 7										
B21	2	2		3	2	5				21
B22						0				2
B23		1	1	2	4	7			1	19
TOTAL	2	3	1	5	6	12	0	0	1	42
UNIDAD 8										
B24						0				5
B25		1		1		1				12
B26		1				0				8
B27		2				0				11
B28						0				12
B29			1	1	1	3	1			26
B30					1	1				3
B32		1			1	1				8
TOTAL	0	5	1	2	3	6	1	0	0	85
UNIDAD 9										
B41						0				18
B42						0				6
B43						0				0
B44		1				0				8
TOTAL	0	1	0	0	0	0	0	0	0	32
UNIDAD 10										
B60		2	1	1	3	5	1			61
B61				1		1				4
B62		2	2		1	3				31
B63		2		1	1	2			1	18
B64			3			3				9
B65	3	5	2	3	1	6	2			136
B66		2				0				11
B67				2		2				10
B68						0				1
TOTAL	3	13	8	8	6	22	3	0	1	281

Tabla I.1.5.1.1

SOLICITUDES DE PATENTES PUBLICADAS EN 2005 POR CC.AA, PROVINCIAS Y CLASES DE LA CIP

U.T.-CLASE	Almería	Cádiz	Córdoba	Granada	Huelva	Jaén	Málaga	Sevilla	Andalucía
UNIDAD 11									
B81									0
B82									0
TOTAL	0	0	0	0	0	0	0	0	0
UNIDAD 12									
C01								1	1
C02							2		2
C03	1								1
C04		1	1					1	3
C05								1	1
TOTAL	1	1	1	0	0	0	2	3	8
UNIDAD 13									
C07		3				1	1		5
A01N	1	2							3
TOTAL	1	5	0	0	0	1	1	0	8
UNIDAD 14									
C08					1				1
TOTAL	0	0	0	0	1	0	0	0	1
UNIDAD 15									
C09									0
C10									0
C11									0
TOTAL	0	0	0	0	0	0	0	0	0
UNIDAD 16									
C12	3		1	2			1	7	14
C13									0
C14									0
TOTAL	3	0	1	2	0	0	1	7	14
UNIDAD 17									
C21									0
C22									0
C23									0
C25									0
C30									0
TOTAL	0	0	0	0	0	0	0	0	0
UNIDAD 18									
D01									0
D02									0
D03									0
D04									0
D05									0
D06							1		1
D07									0
TOTAL	0	0	0	0	0	0	1	0	1
UNIDAD 19									
D21									0
B31									0
TOTAL	0	0	0	0	0	0	0	0	0
UNIDAD 20									
E01		1							1
E02	1		1				2		4
E03									0
E04			3					2	5
E05							1		1
E06			1				1	1	3
TOTAL	1	1	5	0	0	0	4	3	14
UNIDAD 21									
E21									0
TOTAL	0	0	0	0	0	0	0	0	0

Tabla I.1.5.1.1

SOLICITUDES DE PATENTES PUBLICADAS EN 2005 POR CC.AA, PROVINCIAS Y CLASES DE LA CIP

U.T.-CLASE	Huesca	Teruel	Zaragoza	Aragón	Asturias	Baleares	Palmas, Las	Tenerife	Canarias
UNIDAD 11									
B81				0					0
B82				0					0
TOTAL	0	0	0	0	0	0	0	0	0
UNIDAD 12									
C01				0					0
C02				0		1			0
C03				0	1				0
C04			2	2					0
C05			1	1					0
TOTAL	0	0	3	3	1	1	0	0	0
UNIDAD 13									
C07				0	1				0
A01N				0					0
TOTAL	0	0	0	0	1	0	0	0	0
UNIDAD 14									
C08			1	1					0
TOTAL	0	0	1	1	0	0	0	0	0
UNIDAD 15									
C09				0					0
C10				0	1				0
C11				0					0
TOTAL	0	0	0	0	1	0	0	0	0
UNIDAD 16									
C12			2	2	4				0
C13				0					0
C14				0					0
TOTAL	0	0	2	2	4	0	0	0	0
UNIDAD 17									
C21				0					0
C22				0					0
C23				0					0
C25				0					0
C30				0					0
TOTAL	0	0	0	0	0	0	0	0	0
UNIDAD 18									
D01				0					0
D02				0					0
D03				0					0
D04				0					0
D05				0					0
D06			14	14					0
D07				0					0
TOTAL	0	0	14	14	0	0	0	0	0
UNIDAD 19									
D21				0					0
B31				0					0
TOTAL	0	0	0	0	0	0	0	0	0
UNIDAD 20									
E01	1		1	2	1				0
E02			1	1		1			0
E03			2	2					0
E04			2	2	2	2			0
E05			2	2	2				0
E06			1	1	1				0
TOTAL	1	0	9	10	6	3	0	0	0
UNIDAD 21									
E21				0					0
TOTAL	0	0	0	0	0	0	0	0	0

Tabla I.1.5.1.1

SOLICITUDES DE PATENTES PUBLICADAS EN 2005 POR CC.AA, PROVINCIAS Y CLASES DE LA CIP

U.T.-CLASE	Santander	Cantabria	Albacete	Ciudad Real	Cuenca	Guadalajara	Toledo	Castilla La Mancha
UNIDAD 11								
B81		0						0
B82		0						0
TOTAL	0	0	0	0	0	0	0	0
UNIDAD 12								
C01		0						0
C02		0						0
C03		0						0
C04		0						0
C05		0						0
TOTAL	0	0	0	0	0	0	0	0
UNIDAD 13								
C07		0						0
A01N		0						0
TOTAL	0	0	0	0	0	0	0	0
UNIDAD 14								
C08		0						0
TOTAL	0	0	0	0	0	0	0	0
UNIDAD 15								
C09		0						0
C10		0						0
C11		0					1	1
TOTAL	0	0	0	0	0	0	1	1
UNIDAD 16								
C12	1	1						0
C13		0						0
C14		0						0
TOTAL	1	1	0	0	0	0	0	0
UNIDAD 17								
C21		0						0
C22		0						0
C23		0						0
C25		0						0
C30		0						0
TOTAL	0	0	0	0	0	0	0	0
UNIDAD 18								
D01		0						0
D02		0						0
D03		0						0
D04		0						0
D05		0						0
D06		0						0
D07		0						0
TOTAL	0	0	0	0	0	0	0	0
UNIDAD 19								
D21		0						0
B31		0					1	1
TOTAL	0	0	0	0	0	0	1	1
UNIDAD 20								
E01		0		1			1	2
E02		0						0
E03		0						0
E04	3	3	2				4	6
E05		0		1				1
E06	1	1		1			1	2
TOTAL	4	4	2	3	0	0	6	11
UNIDAD 21								
E21		0						0
TOTAL	0	0	0	0	0	0	0	0

Tabla I.1.5.1.1

SOLICITUDES DE PATENTES PUBLICADAS EN 2005 POR CC.AA, PROVINCIAS Y CLASES DE LA CIP

U.T.-CLASE	Ávila	Burgos	León	Palencia	Salamanca	Segovia	Soria	Valladolid	Zamora	Castilla León
UNIDAD 11										
B81										0
B82										0
TOTAL	0	0	0	0	0	0	0	0	0	0
UNIDAD 12										
C01										0
C02								1		1
C03				1						1
C04										0
C05										0
TOTAL	0	0	0	1	0	0	0	1	0	2
UNIDAD 13										
C07								2		2
A01N										0
TOTAL	0	0	0	0	0	0	0	2	0	2
UNIDAD 14										
C08				1				1		2
TOTAL	0	0	0	1	0	0	0	1	0	2
UNIDAD 15										
C09										0
C10										0
C11								1		1
TOTAL	0	0	0	0	0	0	0	1	0	1
UNIDAD 16										
C12					1			3		4
C13										0
C14										0
TOTAL	0	0	0	0	1	0	0	3	0	4
UNIDAD 17										
C21										0
C22										0
C23										0
C25										0
C30										0
TOTAL	0	0	0	0	0	0	0	0	0	0
UNIDAD 18										
D01										0
D02										0
D03										0
D04										0
D05										0
D06										0
D07										0
TOTAL	0	0	0	0	0	0	0	0	0	0
UNIDAD 19										
D21										0
B31										0
TOTAL	0	0	0	0	0	0	0	0	0	0
UNIDAD 20										
E01										0
E02								1		1
E03										0
E04		1	2					1		4
E05		4								4
E06										0
TOTAL	0	5	2	0	0	0	0	2	0	9
UNIDAD 21										
E21										0
TOTAL	0	0	0	0	0	0	0	0	0	0

Tabla I.1.5.1.1

SOLICITUDES DE PATENTES PUBLICADAS EN 2005 POR CC.AA, PROVINCIAS Y CLASES DE LA CIP

U.T.-CLASE	Barcelona	Girona	Lleida	Tarragona	Cataluña	Alicante	Castellón	Valencia	Comunidad Valenciana
UNIDAD 11									
B81					0				0
B82					0				0
TOTAL	0	0	0	0	0	0	0	0	0
UNIDAD 12									
C01					0			2	2
C02	7		1	1	9	2	1	2	5
C03	3				3	1	2	1	4
C04	4				4	1	2	4	7
C05					0			1	1
TOTAL	14	0	1	1	16	4	5	10	19
UNIDAD 13									
C07	30			1	31	2	2	7	11
A01N	1				1			6	6
TOTAL	31	0	0	1	32	2	2	13	17
UNIDAD 14									
C08	2				2	1	1		2
TOTAL	2	0	0	0	2	1	1	0	2
UNIDAD 15									
C09	3				3				0
C10	1				1				0
C11			1		1				0
TOTAL	4	0	1	0	5	0	0	0	0
UNIDAD 16									
C12	10			2	12	1		1	2
C13					0				0
C14					0				0
TOTAL	10	0	0	2	12	1	0	1	2
UNIDAD 17									
C21					0				0
C22				1	1				0
C23	3				3		1		1
C25		1			1				0
C30					0				0
TOTAL	3	1	0	1	5	0	1	0	1
UNIDAD 18									
D01	4				4				0
D02	2				2				0
D03	1				1			1	1
D04	2	1			3				0
D05					0			1	1
D06	7				7			1	1
D07					0				0
TOTAL	16	1	0	0	17	0	0	3	3
UNIDAD 19									
D21	2				2				0
B31					0	2			2
TOTAL	2	0	0	0	2	2	0	0	2
UNIDAD 20									
E01	3				3			4	4
E02	5		1		6			2	2
E03	3				3	1	2	3	6
E04	21		2		23	5	1	6	12
E05	12				12	1		1	2
E06	8				8	2		3	5
TOTAL	52	0	3	0	55	9	3	19	31
UNIDAD 21									
E21	3				3				0
TOTAL	3	0	0	0	3	0	0	0	0

Tabla I.1.5.1.1

SOLICITUDES DE PATENTES PUBLICADAS EN 2005 POR CC.AA, PROVINCIAS Y CLASES DE LA CIP

U.T.-CLASE	Badajoz	Cáceres	Extremadura	Coruña, La	Lugo	Orense	Pontevedra	Galicia	Comunidad Madrid
UNIDAD 11									
B81			0					0	
B82			0					0	
TOTAL	0	0	0	0	0	0	0	0	0
UNIDAD 12									
C01			0					0	4
C02			0	1				1	5
C03			0					0	1
C04			0	3				3	5
C05			0					0	
TOTAL	0	0	0	4	0	0	0	4	15
UNIDAD 13									
C07			0	6				6	14
A01N			0					0	1
TOTAL	0	0	0	6	0	0	0	6	15
UNIDAD 14									
C08			0					0	2
TOTAL	0	0	0	0	0	0	0	0	2
UNIDAD 15									
C09			0	1			1	2	2
C10			0					0	3
C11			0					0	3
TOTAL	0	0	0	1	0	0	1	2	8
UNIDAD 16									
C12			0	5			2	7	18
C13			0					0	
C14			0					0	
TOTAL	0	0	0	5	0	0	2	7	18
UNIDAD 17									
C21			0					0	
C22			0					0	3
C23			0					0	2
C25			0					0	2
C30			0					0	
TOTAL	0	0	0	0	0	0	0	0	7
UNIDAD 18									
D01			0					0	
D02			0					0	
D03			0					0	
D04			0					0	
D05			0					0	
D06			0					0	
D07			0					0	
TOTAL	0	0	0	0	0	0	0	0	0
UNIDAD 19									
D21			0					0	
B31			0					0	3
TOTAL	0	0	0	0	0	0	0	0	3
UNIDAD 20									
E01			0				1	1	2
E02		1	1	1			2	3	7
E03	1		1					0	5
E04		2	2	1			2	3	11
E05			0					0	4
E06			0					0	1
TOTAL	1	3	4	2	0	0	5	7	30
UNIDAD 21									
E21			0					0	
TOTAL	0	0	0	0	0	0	0	0	0

Tabla I.1.5.1.1

SOLICITUDES DE PATENTES PUBLICADAS EN 2005 POR CC.AA, PROVINCIAS Y CLASES DE LA CIP

U.T.-CLASE	Región de Murcia	Navarra	Álava	Guipúzcoa	Vizcaya	País Vasco	La Rioja	Ceuta y Melilla	No consta	Totales
UNIDAD 11										
B81						0				0
B82						0				0
TOTAL	0	0	0	0	0	0	0	0	0	0
UNIDAD 12										
C01					1	1				8
C02	1				1	1				26
C03						0				11
C04						0				24
C05						0				3
TOTAL	1	0	0	0	2	2	0	0	0	72
UNIDAD 13										
C07			1		2	3			1	74
A01N						0				11
TOTAL	0	0	1	0	2	3	0	0	1	85
UNIDAD 14										
C08					1	1				11
TOTAL	0	0	0	0	1	1	0	0	0	11
UNIDAD 15										
C09	1					0				8
C10						0				5
C11						0				6
TOTAL	1	0	0	0	0	0	0	0	0	19
UNIDAD 16										
C12	1		2			2	1		1	69
C13					1	1				1
C14						0				0
TOTAL	1	0	2	0	1	3	1	0	1	70
UNIDAD 17										
C21						0				0
C22						0				4
C23						0				6
C25						0				3
C30						0				0
TOTAL	0	0	0	0	0	0	0	0	0	13
UNIDAD 18										
D01						0				4
D02						0				2
D03						0				2
D04						0				3
D05						0				1
D06				1		1				24
D07						0				0
TOTAL	0	0	0	1	0	1	0	0	0	36
UNIDAD 19										
D21						0				2
B31		1				0				7
TOTAL	0	1	0	0	0	0	0	0	0	9
UNIDAD 20										
E01		1				0				17
E02				1	1	2				28
E03						0		1		18
E04	2	2		4	4	8				87
E05				8	3	11			1	40
E06					1	1			2	25
TOTAL	2	3	0	13	9	22	0	0	4	215
UNIDAD 21										
E21	2					0				5
TOTAL	2	0	0	0	0	0	0	0	0	5

Tabla I.1.5.1.1

SOLICITUDES DE PATENTES PUBLICADAS EN 2005 POR CC.AA, PROVINCIAS Y CLASES DE LA CIP

U.T.-CLASE	Almería	Cádiz	Córdoba	Granada	Huelva	Jaén	Málaga	Sevilla	Andalucía
UNIDAD 22									
F01									0
F02							1		1
F03									0
F04					1				1
F15									0
TOTAL	0	0	0	0	1	0	1	0	2
UNIDAD 23									
F16			2					2	4
F17				1					1
TOTAL	0	0	2	1	0	0	0	2	5
UNIDAD 24									
F21				1					1
F22									0
F23							1		1
F24				1				1	2
F25								4	4
F26									0
F27									0
F28									0
TOTAL	0	0	0	2	0	0	1	5	8
UNIDAD 25									
F41									0
F42									0
C06									0
TOTAL	0	0	0	0	0	0	0	0	0
UNIDAD 26									
G01			1		1	1	4	5	12
G02									0
G03									0
TOTAL	0	0	1	0	1	1	4	5	12
UNIDAD 27									
G04									0
G05									0
G06				2					2
G07					1				1
G08								1	1
TOTAL	0	0	0	2	1	0	0	1	4
UNIDAD 28									
G09									0
G10									0
G11									0
G12									0
TOTAL	0	0	0	0	0	0	0	0	0
UNIDAD 29									
G21									0
TOTAL	0	0	0	0	0	0	0	0	0
UNIDAD 30									
H01							1		1
H02		1							1
H05	1								1
TOTAL	1	1	0	0	0	0	1	0	3
UNIDAD 31									
H03									0
H04				2			3	2	7
TOTAL	0	0	0	2	0	0	3	2	7
UNIDAD 32									
TOTAL	0	0	0	0	0	0	0	0	0
T. TOTALES	13	18	19	20	6	4	29	46	155

Tabla I.1.5.1.1

SOLICITUDES DE PATENTES PUBLICADAS EN 2005 POR CC.AA, PROVINCIAS Y CLASES DE LA CIP

U.T.-CLASE	Huesca	Teruel	Zaragoza	Aragón	Asturias	Baleares	Palmas, Las	Tenerife	Canarias
UNIDAD 22									
F01	1		1	2					0
F02			3	3					0
F03				0		1	1		1
F04				0					0
F15				0					0
TOTAL	1	0	4	5	0	1	1	0	1
UNIDAD 23									
F16			1	1	1				0
F17				0					0
TOTAL	0	0	1	1	1	0	0	0	0
UNIDAD 24									
F21				0					0
F22				0					0
F23			1	1				1	1
F24			17	17	1	1		2	2
F25			3	3					0
F26				0					0
F27				0					0
F28			2	2					0
TOTAL	0	0	23	23	1	1	0	3	3
UNIDAD 25									
F41			2	2					0
F42				0					0
C06				0					0
TOTAL	0	0	2	2	0	0	0	0	0
UNIDAD 26									
G01	1		2	3	1		1		1
G02				0	1			1	1
G03			1	1	1				0
TOTAL	1	0	3	4	3	0	1	1	2
UNIDAD 27									
G04				0					0
G05			2	2	1			1	1
G06				0		1	1		1
G07	1		1	2				1	1
G08			1	1					0
TOTAL	1	0	4	5	1	1	1	2	3
UNIDAD 28									
G09			1	1	1				0
G10				0			1		1
G11				0					0
G12				0					0
TOTAL	0	0	1	1	1	0	1	0	1
UNIDAD 29									
G21				0					0
TOTAL	0	0	0	0	0	0	0	0	0
UNIDAD 30									
H01			4	4			1		1
H02			1	1					0
H05			2	2	1				0
TOTAL	0	0	7	7	1	0	1	0	1
UNIDAD 31									
H03			2	2					0
H04				0			1		1
TOTAL	0	0	2	2	0	0	1	0	1
UNIDAD 32									
TOTAL	0	0	0	0	0	0	0	0	0
T. TOTALES	9	2	113	124	32	15	23	12	35

Tabla I.1.5.1.1

SOLICITUDES DE PATENTES PUBLICADAS EN 2005 POR CC.AA, PROVINCIAS Y CLASES DE LA CIP

U.T.-CLASE	Santander	Cantabria	Albacete	Ciudad Real	Cuenca	Guadalajara	Toledo	Castilla La Mancha
UNIDAD 22								
F01		0						0
F02		0						0
F03	1	1						0
F04		0						0
F15		0						0
TOTAL	1	1	0	0	0	0	0	0
UNIDAD 23								
F16		0						0
F17		0						0
TOTAL	0	0	0	0	0	0	0	0
UNIDAD 24								
F21		0						0
F22		0						0
F23		0						0
F24		0						0
F25		0						0
F26		0						0
F27		0						0
F28		0						0
TOTAL	0	0	0	0	0	0	0	0
UNIDAD 25								
F41		0		1				1
F42		0						0
C06		0						0
TOTAL	0	0	0	1	0	0	0	1
UNIDAD 26								
G01		0		1				1
G02		0						0
G03		0						0
TOTAL	0	0	0	1	0	0	0	1
UNIDAD 27								
G04		0						0
G05		0						0
G06		0			1			1
G07		0						0
G08		0						0
TOTAL	0	0	0	0	1	0	0	1
UNIDAD 28								
G09		0						0
G10		0						0
G11		0						0
G12		0						0
TOTAL	0	0	0	0	0	0	0	0
UNIDAD 29								
G21		0						0
TOTAL	0	0	0	0	0	0	0	0
UNIDAD 30								
H01		0						0
H02		0						0
H05		0						0
TOTAL	0	0	0	0	0	0	0	0
UNIDAD 31								
H03		0						0
H04	1	1						0
TOTAL	1	1	0	0	0	0	0	0
UNIDAD 32								
TOTAL	0	0	0	0	0	0	0	0
T. TOTALES	11	11	5	12	2	1	16	36

Tabla I.1.5.1.1

SOLICITUDES DE PATENTES PUBLICADAS EN 2005 POR CC.AA, PROVINCIAS Y CLASES DE LA CIP

U.T.-CLASE	Ávila	Burgos	León	Palencia	Salamanca	Segovia	Soria	Valladolid	Zamora	Castilla León
UNIDAD 22										
F01		1								1
F02										0
F03			1							1
F04										0
F15										0
TOTAL	0	1	1	0	0	0	0	0	0	2
UNIDAD 23										
F16		1						1		2
F17										0
TOTAL	0	1	0	0	0	0	0	1	0	2
UNIDAD 24										
F21										0
F22										0
F23										0
F24		1	1							2
F25										0
F26										0
F27										0
F28										0
TOTAL	0	1	1	0	0	0	0	0	0	2
UNIDAD 25										
F41										0
F42										0
C06										0
TOTAL	0	0	0	0	0	0	0	0	0	0
UNIDAD 26										
G01		1			1			1		3
G02										0
G03										0
TOTAL	0	1	0	0	1	0	0	1	0	3
UNIDAD 27										
G04										0
G05			1							1
G06										0
G07			1		1					2
G08		1						2		3
TOTAL	0	1	2	0	1	0	0	2	0	6
UNIDAD 28										
G09										0
G10										0
G11										0
G12										0
TOTAL	0	0	0	0	0	0	0	0	0	0
UNIDAD 29										
G21										0
TOTAL	0	0	0	0	0	0	0	0	0	0
UNIDAD 30										
H01										0
H02					1					1
H05										0
TOTAL	0	0	0	0	1	0	0	0	0	1
UNIDAD 31										
H03								1		1
H04										0
TOTAL	0	0	0	0	0	0	0	1	0	1
UNIDAD 32										
TOTAL	0	0	0	0	0	0	0	0	0	0
T. TOTALES	0	14	12	3	9	2	1	22	4	67

Tabla I.1.5.1.1

SOLICITUDES DE PATENTES PUBLICADAS EN 2005 POR CC.AA, PROVINCIAS Y CLASES DE LA CIP

U.T.-CLASE	Barcelona	Girona	Lleida	Tarragona	Cataluña	Alicante	Castellón	Valencia	Comunidad Valenciana
UNIDAD 22									
F01	3			1	4				0
F02			1		1		1		1
F03	6			1	7			2	2
F04	2	2			4				0
F15	1				1			1	1
TOTAL	12	2	1	2	17	0	1	3	4
UNIDAD 23									
F16	23				23			5	5
F17			1		1				0
TOTAL	23	0	1	0	24	0	0	5	5
UNIDAD 24									
F21	7				7				0
F22	1				1				0
F23	4				4			1	1
F24	3		1		4			2	2
F25	4				4			1	1
F26	1				1			1	1
F27					0	1			1
F28					0				0
TOTAL	20	0	1	0	21	1	0	5	6
UNIDAD 25									
F41					0			1	1
F42					0			1	1
C06					0				0
TOTAL	0	0	0	0	0	0	0	2	2
UNIDAD 26									
G01	17				17	2	2	5	9
G02					0	1		3	4
G03	2				2				0
TOTAL	19	0	0	0	19	3	2	8	13
UNIDAD 27									
G04					0				0
G05	1				1		1		1
G06	7				7		1	1	2
G07	3				3			2	2
G08	5				5			2	2
TOTAL	16	0	0	0	16	0	2	5	7
UNIDAD 28									
G09	8	3			11			1	1
G10	1				1			1	1
G11					0			1	1
G12					0				0
TOTAL	9	3	0	0	12	0	0	3	3
UNIDAD 29									
G21	1				1				0
TOTAL	1	0	0	0	1	0	0	0	0
UNIDAD 30									
H01	16			3	19			1	1
H02	16	1			17			6	6
H05	2	1			3				0
TOTAL	34	2	0	3	39	0	0	7	7
UNIDAD 31									
H03					0			1	1
H04	8				8	1		8	9
TOTAL	8	0	0	0	8	1	0	9	10
UNIDAD 32									
TOTAL	0	0	0	0	0	0	0	0	0
T. TOTALES	534	49	24	32	639	75	39	168	282

Tabla I.1.5.1.1

SOLICITUDES DE PATENTES PUBLICADAS EN 2005 POR CC.AA, PROVINCIAS Y CLASES DE LA CIP

U.T.-CLASE	Badajoz	Cáceres	Extremadura	Coruña, La	Lugo	Orense	Pontevedra	Galicia	Comunidad Madrid
UNIDAD 22									
F01			0					0	2
F02			0				1	1	1
F03			0	1			1	2	4
F04			0					0	2
F15		1	1					0	
TOTAL	0	1	1	1	0	0	2	3	9
UNIDAD 23									
F16			0					0	8
F17			0					0	2
TOTAL	0	0	0	0	0	0	0	0	10
UNIDAD 24									
F21			0					0	1
F22			0					0	1
F23			0					0	1
F24			0	1				1	5
F25			0					0	1
F26			0					0	
F27			0					0	
F28			0					0	
TOTAL	0	0	0	1	0	0	0	1	9
UNIDAD 25									
F41			0					0	1
F42			0					0	1
C06			0					0	2
TOTAL	0	0	0	0	0	0	0	0	4
UNIDAD 26									
G01			0	5			1	6	27
G02			0					0	1
G03			0					0	1
TOTAL	0	0	0	5	0	0	1	6	29
UNIDAD 27									
G04			0					0	
G05			0					0	1
G06			0					0	10
G07			0					0	11
G08			0					0	3
TOTAL	0	0	0	0	0	0	0	0	25
UNIDAD 28									
G09			0					0	3
G10			0					0	3
G11			0					0	1
G12			0					0	
TOTAL	0	0	0	0	0	0	0	0	7
UNIDAD 29									
G21			0					0	1
TOTAL	0	0	0	0	0	0	0	0	1
UNIDAD 30									
H01			0	2			1	3	9
H02			0	1			2	3	4
H05			0	1				1	
TOTAL	0	0	0	4	0	0	3	7	13
UNIDAD 31									
H03			0					0	1
H04			0	2				2	20
TOTAL	0	0	0	2	0	0	0	2	21
UNIDAD 32									
TOTAL	0	0	0	0	0	0	0	0	0
T. TOTALES	6	6	12	42	4	1	33	80	360

Tabla I.1.5.1.1

SOLICITUDES DE PATENTES PUBLICADAS EN 2005 POR CC.AA, PROVINCIAS Y CLASES DE LA CIP

U.T.-CLASE	Región de Murcia	Navarra	Álava	Guipúzcoa	Vizcaya	País Vasco	La Rioja	Ceuta y Melilla	No consta	Totales
UNIDAD 22										
F01						0				9
F02					1	1				9
F03	1	3	2		2	4				27
F04				1		1				8
F15						0				3
TOTAL	1	3	2	1	3	6	0	0	0	56
UNIDAD 23										
F16		2	1	4	1	6	1			53
F17						0				4
TOTAL	0	2	1	4	1	6	1	0	0	57
UNIDAD 24										
F21			1		2	3				12
F22					1	1				3
F23					1	1				10
F24				2	3	5				42
F25	1					0				14
F26				1		1				3
F27						0				1
F28						0				2
TOTAL	1	0	1	3	7	11	0	0	0	87
UNIDAD 25										
F41						0				5
F42						0				2
C06						0				2
TOTAL	0	0	0	0	0	0	0	0	0	9
UNIDAD 26										
G01		2	2		1	3				85
G02				1		1				8
G03						0				5
TOTAL	0	2	2	1	1	4	0	0	0	98
UNIDAD 27										
G04						0				0
G05		1				0				9
G06				1		1				25
G07		4	1			1				27
G08	1	1				0				17
TOTAL	1	6	1	1	0	2	0	0	0	78
UNIDAD 28										
G09					1	1				18
G10		1				0				7
G11						0				2
G12						0				0
TOTAL	0	1	0	0	1	1	0	0	0	27
UNIDAD 29										
G21				1		1				3
TOTAL	0	0	0	1	0	1	0	0	0	3
UNIDAD 30										
H01	1		1	1	1	3				42
H02					1	1				34
H05		1		1		1				10
TOTAL	1	1	1	2	2	5	0	0	0	86
UNIDAD 31										
H03						0				5
H04	1			3		3				52
TOTAL	1	0	0	3	0	3	0	0	0	57
UNIDAD 32										
TOTAL	0	0	0	0	0	0	0	0	0	0
T. TOTALES	29	51	24	54	54	132	13	0	11	2.084

Tabla I.1.5.1.2 SOLICITUDES DE PATENTES PUBLICADAS EN 2005, POR CCAA Y SECCIONES DE LA CIP

COMUNIDADES AUTONOMAS	A	B	C	D	E	F	G	H	Total
	Necesidades Corrientes de la vida	Técnicas Industriales diversas; Transporte	Química; Metalurgia	Textiles; Papel	Construcciones fijas	Mecánica; Iluminación; Calefacción; Armamento; Voladura	Física	Electricidad	
ANDALUCIA	43	28	28	1	14	15	16	10	155
ARAGON	20	24	6	14	10	31	10	9	124
ASTURIAS (Principado)	5	6	7	0	6	2	5	1	32
BALEARES (Islas)	8	0	1	0	3	2	1	0	15
CANARIAS	12	11	0	0	0	4	6	2	35
CANTABRIA	1	3	1	0	4	1	0	1	11
CASTILLA-LA MANCHA	13	8	1	0	11	1	2	0	36
CASTILLA Y LEON	15	15	11	0	9	6	9	2	67
CATALUÑA	152	182	71	19	58	62	48	47	639
COMUNIDAD VALENCIANA	82	74	35	3	31	17	23	17	282
EXTREMADURA	5	2	0	0	4	1	0	0	12
GALICIA	24	11	19	0	7	4	6	9	80
MADRID	70	68	66	0	30	30	62	34	360
MURCIA (Región de)	12	5	3	0	4	2	1	2	29
NAVARRA (Comunidad Foral)	8	25	0	0	3	5	9	1	51
PAIS VASCO	19	42	9	1	22	23	8	8	132
RIOJA (LA)	7	4	1	0	0	1	0	0	13
CEUTA Y MELILLA	0	0	0	0	0	0	0	0	0
NO CONSTA	3	2	2	0	4	0	0	0	11
TOTAL	499	510	261	38	220	207	206	143	2.084

(Ver CIP pag. 13 a 19)

Nota: Las solicitudes que se contabilizan son las realizadas por los residentes en España y publicadas en el año 2005, estas solicitudes publicadas en el año 2005 no se corresponden con las solicitudes presentadas en el año 2005, pueden ser solicitudes presentadas en años anteriores ya que las patentes tienen un plazo de 18 meses para poder publicar la solicitud.

Tabla I.1.5.2.1

CONCESIONES DE PATENTES PUBLICADAS EN 2005 POR CC.AA, PROVINCIAS Y CLASES DE LA CIP

U.T.-CLASE	Almería	Cádiz	Córdoba	Granada	Huelva	Jaén	Málaga	Sevilla	Andalucía
UNIDAD 1									
A01	4	1	5	1	1	1	1		14
TOTAL	4	1	5	1	1	1	1	0	14
UNIDAD 2									
A21									0
A22							1		1
A23	1	1	1	7	1			2	13
A24		1							1
TOTAL	1	2	1	7	1	0	1	2	15
UNIDAD 3									
A41							1	1	2
A42									0
A43									0
A44									0
A45									0
A46									0
A47		1		1	1			3	6
TOTAL	0	1	0	1	1	0	1	4	8
UNIDAD 4									
A61		1	2	4		1	2	3	13
A62							1		1
A63	2	2		1					5
TOTAL	2	3	2	5	0	1	3	3	19
UNIDAD 5									
A61K			1	3				3	7
TOTAL	0	0	1	3	0	0	0	3	7
UNIDAD 6									
B01	1		2		1			3	7
B02									0
B03									0
B04						1			1
B05								1	1
B06									0
B07								1	1
B08									0
B09	1								1
TOTAL	2	0	2	0	1	1	0	5	11
UNIDAD 7									
B21							1		1
B22									0
B23									0
TOTAL	0	0	0	0	0	0	1	0	1
UNIDAD 8									
B24									0
B25		1		1					2
B26									0
B27							1		1
B28									0
B29									0
B30									0
B32		1							1
TOTAL	0	2	0	1	0	0	1	0	4

Tabla I.1.5.2.1

CONCESIONES DE PATENTES PUBLICADAS EN 2005 POR CC.AA, PROVINCIAS Y CLASES DE LA CIP

U.T.-CLASE	Huesca	Teruel	Zaragoza	Aragón	Asturias	Baleares	Palmas, Las	Tenerife	Canarias
UNIDAD 1									
A01	2	1	3	6	1	1	1		1
TOTAL	2	1	3	6	1	1	1	0	1
UNIDAD 2									
A21				0		1			0
A22				0					0
A23	2	1		3		4	2	1	3
A24				0					0
TOTAL	2	1	0	3	0	5	2	1	3
UNIDAD 3									
A41				0	1				0
A42				0					0
A43				0		1			0
A44				0		1			0
A45				0					0
A46				0					0
A47			11	11	1		1		1
TOTAL	0	0	11	11	2	2	1	0	1
UNIDAD 4									
A61			7	7	1	1	1	1	2
A62				0					0
A63				0			1		1
TOTAL	0	0	7	7	1	1	2	1	3
UNIDAD 5									
A61K			1	1		2			0
TOTAL	0	0	1	1	0	2	0	0	0
UNIDAD 6									
B01			1	1	1	1	2		2
B02				0					0
B03				0					0
B04				0					0
B05				0					0
B06				0					0
B07				0					0
B08				0					0
B09				0					0
TOTAL	0	0	1	1	1	1	2	0	2
UNIDAD 7									
B21				0					0
B22				0					0
B23				0					0
TOTAL	0	0	0	0	0	0	0	0	0
UNIDAD 8									
B24				0					0
B25				0					0
B26			1	1					0
B27				0	1	1			0
B28			1	1	1	2			0
B29				0					0
B30				0	1		1		1
B32				0					0
TOTAL	0	0	2	2	3	3	1	0	1

Tabla I.1.5.2.1

CONCESIONES DE PATENTES PUBLICADAS EN 2005 POR CC.AA, PROVINCIAS Y CLASES DE LA CIP

U.T.-CLASE	Cantabria	Albacete	Ciudad Real	Cuenca	Guadalajara	Toledo	Castilla La Mancha
UNIDAD 1							
A01	1		2				2
TOTAL	1	0	2	0	0	0	2
UNIDAD 2							
A21			1				1
A22							0
A23	2	1					1
A24							0
TOTAL	2	1	1	0	0	0	2
UNIDAD 3							
A41							0
A42							0
A43							0
A44							0
A45							0
A46							0
A47					1		1
TOTAL	0	0	0	0	1	0	1
UNIDAD 4							
A61	1						0
A62							0
A63							0
TOTAL	1	0	0	0	0	0	0
UNIDAD 5							
A61K							0
TOTAL	0	0	0	0	0	0	0
UNIDAD 6							
B01	1	3	2				5
B02							0
B03							0
B04							0
B05							0
B06							0
B07							0
B08	1						0
B09							0
TOTAL	2	3	2	0	0	0	5
UNIDAD 7							
B21							0
B22							0
B23	2						0
TOTAL	2	0	0	0	0	0	0
UNIDAD 8							
B24							0
B25							0
B26							0
B27							0
B28							0
B29							0
B30	1						0
B32							0
TOTAL	1	0	0	0	0	0	0

Tabla I.1.5.2.1

CONCESIONES DE PATENTES PUBLICADAS EN 2005 POR CC.AA, PROVINCIAS Y CLASES DE LA CIP

U.T.-CLASE	Avila	Burgos	León	Palencia	Salamanca	Segovia	Soria	Valladolid	Zamora	Castilla León
UNIDAD 1										
A01			2							2
TOTAL	0	0	2	0	0	0	0	0	0	2
UNIDAD 2										
A21								1		1
A22										0
A23		1	3	2	1					7
A24										0
TOTAL	0	1	3	2	1	0	0	1	0	8
UNIDAD 3										
A41					1					1
A42										0
A43										0
A44										0
A45							1			1
A46		1								1
A47			1							1
TOTAL	0	1	1	0	1	0	1	0	0	4
UNIDAD 4										
A61			1							1
A62										0
A63										0
TOTAL	0	0	1	0	0	0	0	0	0	1
UNIDAD 5										
A61K			1		1					2
TOTAL	0	0	1	0	1	0	0	0	0	2
UNIDAD 6										
B01										0
B02										0
B03										0
B04										0
B05										0
B06										0
B07										0
B08										0
B09										0
TOTAL	0	0	0	0	0	0	0	0	0	0
UNIDAD 7										
B21										0
B22										0
B23										0
TOTAL	0	0	0	0	0	0	0	0	0	0
UNIDAD 8										
B24										0
B25										0
B26										0
B27										0
B28										0
B29										0
B30		1								1
B32		1								1
TOTAL	0	2	0	0	0	0	0	0	0	2

Tabla I.1.5.2.1

CONCESIONES DE PATENTES PUBLICADAS EN 2005 POR CC.AA, PROVINCIAS Y CLASES DE LA CIP

U.T.-CLASE	Barcelona	Girona	Lleida	Tarragona	Cataluña	Alicante	Castellón	Valencia	Comunidad Valenciana
UNIDAD 1									
A01	9	1	8		18	2	3	8	13
TOTAL	9	1	8	0	18	2	3	8	13
UNIDAD 2									
A21	13				13	1		1	2
A22	2				2				0
A23	15	7	2	1	25	1		9	10
A24					0		1		1
TOTAL	30	7	2	1	40	2	1	10	13
UNIDAD 3									
A41	6				6	1	1	1	3
A42	2				2				0
A43	2				2	5			5
A44	2				2				0
A45	1				1				0
A46					0				0
A47	22	1		1	24	1	3	8	12
TOTAL	35	1	0	1	37	7	4	9	20
UNIDAD 4									
A61	32			1	33	8	1	9	18
A62	2				2				0
A63	9				9	8		1	9
TOTAL	43	0	0	1	44	16	1	10	27
UNIDAD 5									
A61K	22				22	1	1	5	7
TOTAL	22	0	0	0	22	1	1	5	7
UNIDAD 6									
B01	9				9			3	3
B02	1				1				0
B03					0			1	1
B04					0				0
B05	3		2		5			2	2
B06	1				1				0
B07					0			1	1
B08	1	2			3			1	1
B09					0				0
TOTAL	15	2	2	0	19	0	0	8	8
UNIDAD 7									
B21	5				5			3	3
B22					0				0
B23	5				5				0
TOTAL	10	0	0	0	10	0	0	3	3
UNIDAD 8									
B24	1				1				0
B25	2	1			3				0
B26	3				3		1		1
B27	1	2			3			3	3
B28	4		1		5	4	3	2	9
B29	10			1	11	3		3	6
B30					0				0
B32	8	1			9	1	1	1	3
TOTAL	29	4	1	1	35	8	5	9	22

Tabla I.1.5.2.1

CONCESIONES DE PATENTES PUBLICADAS EN 2005 POR CC.AA, PROVINCIAS Y CLASES DE LA CIP

U.T.-CLASE	Badajoz	Cáceres	Extremadura	Coruña, La	Lugo	Orense	Pontevedra	Galicia	Comunidad Madrid
UNIDAD 1									
A01			0	3	1		4	8	5
TOTAL	0	0	0	3	1	0	4	8	5
UNIDAD 2									
A21			0					0	3
A22	1		1	1			1	2	1
A23			0				2	2	10
A24			0					0	1
TOTAL	1	0	1	1	0	0	3	4	15
UNIDAD 3									
A41			0		1			1	3
A42			0					0	
A43			0					0	
A44			0					0	
A45			0					0	2
A46			0					0	
A47			0					0	15
TOTAL	0	0	0	0	1	0	0	1	20
UNIDAD 4									
A61	1		1				2	2	15
A62			0					0	
A63			0				1	1	6
TOTAL	1	0	1	0	0	0	3	3	21
UNIDAD 5									
A61K			0					0	15
TOTAL	0	0	0	0	0	0	0	0	15
UNIDAD 6									
B01			0	2				2	12
B02			0					0	
B03			0					0	1
B04			0					0	
B05	1		1					0	1
B06			0					0	
B07			0				1	1	
B08			0				1	1	1
B09			0	3				3	2
TOTAL	1	0	1	5	0	0	2	7	17
UNIDAD 7									
B21			0					0	
B22			0					0	
B23			0				2	2	
TOTAL	0	0	0	0	0	0	2	2	0
UNIDAD 8									
B24			0					0	1
B25			0					0	1
B26			0					0	
B27	1		1					0	2
B28			0	1		1	2	4	
B29			0					0	4
B30			0					0	
B32			0					0	2
TOTAL	1	0	1	1	0	1	2	4	10

Tabla I.1.5.2.1

CONCESIONES DE PATENTES PUBLICADAS EN 2005 POR CC.AA, PROVINCIAS Y CLASES DE LA CIP

U.T.-CLASE	Región de Murcia	Navarra	Álava	Guipúzcoa	Vizcaya	País Vasco	La Rioja	Ceuta y Melilla	No consta	Totales
UNIDAD 1										
A01	2				1	1	1			76
TOTAL	2	0	0	0	1	1	1	0	0	76
UNIDAD 2										
A21						0				21
A22		2			1	1				10
A23	7	4		2	6	8	1	1	1	102
A24						0				3
TOTAL	7	6	0	2	7	9	1	1	1	136
UNIDAD 3										
A41				1		1				18
A42	2					0				4
A43						0	1			9
A44						0				3
A45						0				4
A46						0				1
A47		2	1	3	1	5	2			81
TOTAL	2	2	1	4	1	6	3	0	0	120
UNIDAD 4										
A61	1	2			2	2				100
A62						0				3
A63		1				0				32
TOTAL	1	3	0	0	2	2	0	0	0	135
UNIDAD 5										
A61K		3	1			1			2	62
TOTAL	0	3	1	0	0	1	0	0	2	62
UNIDAD 6										
B01	1					0			1	46
B02						0				1
B03					1	1				3
B04						0				1
B05	1		1	1		2			1	14
B06						0				1
B07						0				3
B08						0	1			8
B09		1				0				7
TOTAL	2	1	1	1	1	3	1	0	2	84
UNIDAD 7										
B21	1		1	5		6				16
B22			1	2		3				3
B23		1	1	9		10				20
TOTAL	1	1	3	16	0	19	0	0	0	39
UNIDAD 8										
B24				2		2				4
B25					1	1				7
B26		1				0				6
B27		1	1			1	1		1	16
B28	1					0	1			24
B29	1	1		1	2	3	1			27
B30						0				4
B32				2		2				18
TOTAL	2	3	1	5	3	9	3	0	1	106

Tabla I.1.5.2.1

CONCESIONES DE PATENTES PUBLICADAS EN 2005 POR CC.AA, PROVINCIAS Y CLASES DE LA CIP

U.T.-CLASE	Almería	Cádiz	Córdoba	Granada	Huelva	Jaén	Málaga	Sevilla	Andalucía
UNIDAD 9									
B41									0
B42								1	1
B43									0
B44							1		1
TOTAL	0	0	0	0	0	0	1	1	2
UNIDAD 10									
B60	1	1	1				2	1	6
B61									0
B62									0
B63	1	1					1		3
B64	1		1						2
B65	1	5		1	1			2	10
B66							1		1
B67									0
B68									0
TOTAL	4	7	2	1	1	0	4	3	22
UNIDAD 11									
B81									0
B82									0
TOTAL	0	0	0	0	0	0	0	0	0
UNIDAD 12									
C01	1							1	2
C02			1		1				2
C03				1					1
C04		1						1	2
C05									0
TOTAL	1	1	1	1	1	0	0	2	7
UNIDAD 13									
C07		1	1	4					6
A01N		1							1
TOTAL	0	2	1	4	0	0	0	0	7
UNIDAD 14									
C08				1					1
TOTAL	0	0	0	1	0	0	0	0	1
UNIDAD 15									
C09	1								1
C10						1			1
C11			2						2
TOTAL	1	0	2	0	0	1	0	0	4
UNIDAD 16									
C12			6				4	3	13
C13									0
C14									0
TOTAL	0	0	6	0	0	0	4	3	13
UNIDAD 17									
C21									0
C22									0
C23		1							1
C25									0
C30									0
TOTAL	0	1	0	0	0	0	0	0	1

Tabla I.1.5.2.1

CONCESIONES DE PATENTES PUBLICADAS EN 2005 POR CC.AA, PROVINCIAS Y CLASES DE LA CIP

U.T.-CLASE	Huesca	Teruel	Zaragoza	Aragón	Asturias	Baleares	Palmas, Las	Tenerife	Canarias
UNIDAD 9									
B41			1	1					0
B42				0					0
B43				0					0
B44				0		1			0
TOTAL	0	0	1	1	0	1	0	0	0
UNIDAD 10									
B60	1		4	5	1		1		1
B61				0					0
B62			1	1					0
B63			1	1		3	1		1
B64				0					0
B65	1		4	5	3		1		1
B66			1	1	1				0
B67				0	1				0
B68				0					0
TOTAL	2	0	11	13	6	3	3	0	3
UNIDAD 11									
B81				0					0
B82				0					0
TOTAL	0	0	0	0	0	0	0	0	0
UNIDAD 12									
C01			1	1					0
C02			2	2					0
C03				0		1			0
C04				0					0
C05		2		2			2		2
TOTAL	0	2	3	5	0	1	2	0	2
UNIDAD 13									
C07			2	2	2				0
A01N	1			1					0
TOTAL	1	0	2	3	2	0	0	0	0
UNIDAD 14									
C08				0					0
TOTAL	0	0	0	0	0	0	0	0	0
UNIDAD 15									
C09				0					0
C10			1	1	1				0
C11				0					0
TOTAL	0	0	1	1	1	0	0	0	0
UNIDAD 16									
C12			1	1	8	1			0
C13				0					0
C14				0					0
TOTAL	0	0	1	1	8	1	0	0	0
UNIDAD 17									
C21				0	2				0
C22				0	1				0
C23			1	1					0
C25				0					0
C30				0					0
TOTAL	0	0	1	1	3	0	0	0	0

Tabla I.1.5.2.1

CONCESIONES DE PATENTES PUBLICADAS EN 2005 POR CC.AA, PROVINCIAS Y CLASES DE LA CIP

U.T.-CLASE	Cantabria	Albacete	Ciudad Real	Cuenca	Guadalajara	Toledo	Castilla La Mancha
UNIDAD 9							
B41							0
B42							0
B43							0
B44	1						0
TOTAL	1	0	0	0	0	0	0
UNIDAD 10							
B60	1	1					1
B61							0
B62						1	1
B63	1				1		1
B64							0
B65							0
B66							0
B67							0
B68							0
TOTAL	2	1	0	0	1	1	3
UNIDAD 11							
B81							0
B82							0
TOTAL	0	0	0	0	0	0	0
UNIDAD 12							
C01							0
C02	1						0
C03							0
C04							0
C05							0
TOTAL	1	0	0	0	0	0	0
UNIDAD 13							
C07							0
A01N							0
TOTAL	0	0	0	0	0	0	0
UNIDAD 14							
C08						1	1
TOTAL	0	0	0	0	0	1	1
UNIDAD 15							
C09							0
C10							0
C11							0
TOTAL	0	0	0	0	0	0	0
UNIDAD 16							
C12		1				1	2
C13							0
C14							0
TOTAL	0	1	0	0	0	1	2
UNIDAD 17							
C21							0
C22							0
C23							0
C25							0
C30							0
TOTAL	0	0	0	0	0	0	0

Tabla I.1.5.2.1

CONCESIONES DE PATENTES PUBLICADAS EN 2005 POR CC.AA, PROVINCIAS Y CLASES DE LA CIP

U.T.-CLASE	Avila	Burgos	León	Palencia	Salamanca	Segovia	Soria	Valladolid	Zamora	Castilla León
UNIDAD 9										
B41										0
B42										0
B43										0
B44									1	1
TOTAL	0	0	0	0	0	0	0	0	1	1
UNIDAD 10										
B60								1		1
B61		1								1
B62	1		1			1				3
B63										0
B64										0
B65			1			1		2		4
B66		1								1
B67										0
B68										0
TOTAL	1	2	2	0	0	2	0	3	0	10
UNIDAD 11										
B81										0
B82										0
TOTAL	0	0	0	0	0	0	0	0	0	0
UNIDAD 12										
C01										0
C02		1				1				2
C03										0
C04										0
C05			1					1		2
TOTAL	0	1	1	0	0	1	0	1	0	4
UNIDAD 13										
C07			1		1			6		8
A01N					1					1
TOTAL	0	0	1	0	2	0	0	6	0	9
UNIDAD 14										
C08				1						1
TOTAL	0	0	0	1	0	0	0	0	0	1
UNIDAD 15										
C09			1							1
C10										0
C11										0
TOTAL	0	0	1	0	0	0	0	0	0	1
UNIDAD 16										
C12			4		3					7
C13										0
C14										0
TOTAL	0	0	4	0	3	0	0	0	0	7
UNIDAD 17										
C21										0
C22										0
C23										0
C25										0
C30										0
TOTAL	0	0	0	0	0	0	0	0	0	0

Tabla I.1.5.2.1

CONCESIONES DE PATENTES PUBLICADAS EN 2005 POR CC.AA, PROVINCIAS Y CLASES DE LA CIP

U.T.-CLASE	Barcelona	Girona	Lleida	Tarragona	Cataluña	Alicante	Castellón	Valencia	Comunidad Valenciana
UNIDAD 9									
B41	6	3			9	1	3		4
B42	1	1		2	4				0
B43					0				0
B44	4				4	1		1	2
TOTAL	11	4	0	2	17	2	3	1	6
UNIDAD 10									
B60	15	2	2	1	20	2		7	9
B61					0				0
B62	10			1	11			2	2
B63	6				6				0
B64	1				1				0
B65	49	3	2	3	57	7	1	7	15
B66	3		1		4	1		3	4
B67	8			1	9				0
B68	2				2				0
TOTAL	94	5	5	6	110	10	1	19	30
UNIDAD 11									
B81					0				0
B82					0				0
TOTAL	0	0	0	0	0	0	0	0	0
UNIDAD 12									
C01	2				2			6	6
C02	4		2	1	7	2	1		3
C03	1				1		2		2
C04	7				7		1	1	2
C05	2				2				0
TOTAL	16	0	2	1	19	2	4	7	13
UNIDAD 13									
C07	40				40	4		4	8
A01N	4				4			5	5
TOTAL	44	0	0	0	44	4	0	9	13
UNIDAD 14									
C08	4				4		1	1	2
TOTAL	4	0	0	0	4	0	1	1	2
UNIDAD 15									
C09	5	1			6		1	2	3
C10	3			1	4	1		5	6
C11					0			1	1
TOTAL	8	1	0	1	10	1	1	8	10
UNIDAD 16									
C12	7	1		1	9	1		1	2
C13					0				0
C14	1				1				0
TOTAL	8	1	0	1	10	1	0	1	2
UNIDAD 17									
C21					0				0
C22	1				1				0
C23	3				3				0
C25	1				1				0
C30					0				0
TOTAL	5	0	0	0	5	0	0	0	0

Tabla I.1.5.2.1

CONCESIONES DE PATENTES PUBLICADAS EN 2005 POR CC.AA, PROVINCIAS Y CLASES DE LA CIP

U.T.-CLASE	Badajoz	Cáceres	Extremadura	Coruña, La	Lugo	Orense	Pontevedra	Galicia	Comunidad Madrid
UNIDAD 9									
B41			0					0	2
B42			0					0	2
B43			0					0	
B44			0					0	1
TOTAL	0	0	0	0	0	0	0	0	5
UNIDAD 10									
B60			0				1	1	7
B61			0					0	4
B62			0					0	3
B63			0					0	3
B64			0				1	1	3
B65	1		1				2	2	7
B66			0					0	1
B67			0					0	1
B68			0					0	
TOTAL	1	0	1	0	0	0	4	4	29
UNIDAD 11									
B81			0					0	
B82			0					0	
TOTAL	0	0	0	0	0	0	0	0	0
UNIDAD 12									
C01			0	1			1	2	7
C02			0	1				1	7
C03			0					0	1
C04			0	4				4	7
C05			0				1	1	2
TOTAL	0	0	0	6	0	0	2	8	24
UNIDAD 13									
C07			0	4				4	24
A01N			0					0	4
TOTAL	0	0	0	4	0	0	0	4	28
UNIDAD 14									
C08			0				1	1	1
TOTAL	0	0	0	0	0	0	1	1	1
UNIDAD 15									
C09			0					0	1
C10			0					0	4
C11			0					0	1
TOTAL	0	0	0	0	0	0	0	0	6
UNIDAD 16									
C12	2		2	4			2	6	33
C13			0					0	
C14			0					0	
TOTAL	2	0	2	4	0	0	2	6	33
UNIDAD 17									
C21			0					0	1
C22			0					0	7
C23			0					0	5
C25			0					0	
C30			0					0	
TOTAL	0	0	0	0	0	0	0	0	13

Tabla I.1.5.2.1

CONCESIONES DE PATENTES PUBLICADAS EN 2005 POR CC.AA, PROVINCIAS Y CLASES DE LA CIP

U.T.-CLASE	Región de Murcia	Navarra	Álava	Guipúzcoa	Vizcaya	País Vasco	La Rioja	Ceuta y Melilla	No consta	Totales
UNIDAD 9										
B41						0				16
B42						0				7
B43						0				0
B44		1			1	1			1	14
TOTAL	0	1	0	0	1	1	0	0	1	37
UNIDAD 10										
B60		1	1	2	5	8			1	63
B61				2		2				7
B62		2		1		1				24
B63			1	1	4	6				25
B64			2		2	4				11
B65	5	3	3	1	3	7	2		3	125
B66		1			1	1				15
B67				1		1				12
B68						0				2
TOTAL	5	7	7	8	15	30	2	0	4	284
UNIDAD 11										
B81						0				0
B82						0				0
TOTAL	0	0	0	0	0	0	0	0	0	0
UNIDAD 12										
C01						0				20
C02					1	1				26
C03			1			1				7
C04				1		1				23
C05		1		1		1				13
TOTAL	0	1	1	2	1	4	0	0	0	89
UNIDAD 13										
C07	1				2	2				97
A01N		1				0				17
TOTAL	1	1	0	0	2	2	0	0	0	114
UNIDAD 14										
C08			1	1	1	3				14
TOTAL	0	0	1	1	1	3	0	0	0	14
UNIDAD 15										
C09						0				12
C10						0				17
C11						0				4
TOTAL	0	0	0	0	0	0	0	0	0	33
UNIDAD 16										
C12	2	2	1		1	2				90
C13						0				0
C14						0				1
TOTAL	2	2	1	0	1	2	0	0	0	91
UNIDAD 17										
C21						0				3
C22				2	2	4				13
C23				1		1				11
C25						0				1
C30						0				0
TOTAL	0	0	0	3	2	5	0	0	0	28

Tabla I.1.5.2.1

CONCESIONES DE PATENTES PUBLICADAS EN 2005 POR CC.AA, PROVINCIAS Y CLASES DE LA CIP

U.T.-CLASE	Almería	Cádiz	Córdoba	Granada	Huelva	Jaén	Málaga	Sevilla	Andalucía
UNIDAD 18									
D01									0
D02									0
D03									0
D04									0
D05									0
D06									0
D07									0
TOTAL	0	0	0	0	0	0	0	0	0
UNIDAD 19									
D21									0
B31									0
TOTAL	0	0	0	0	0	0	0	0	0
UNIDAD 20									
E01									0
E02				1					1
E03							1		1
E04	2		3	1	1	2	2	4	15
E05									0
E06								3	3
TOTAL	2	0	3	2	1	2	3	7	20
UNIDAD 21									
E21									0
TOTAL	0	0	0	0	0	0	0	0	0
UNIDAD 22									
F01		1							1
F02					1				1
F03	2							1	3
F04									0
F15									0
TOTAL	2	1	0	0	1	0	0	1	5
UNIDAD 23									
F16									0
F17									0
TOTAL	0	0	0	0	0	0	0	0	0
UNIDAD 24									
F21									0
F22									0
F23									0
F24		1						3	4
F25			1	2				2	5
F26									0
F27									0
F28									0
TOTAL	0	1	1	2	0	0	0	5	9
UNIDAD 25									
F41									0
F42									0
C06									0
TOTAL	0	0	0	0	0	0	0	0	0

Tabla I.1.5.2.1

CONCESIONES DE PATENTES PUBLICADAS EN 2005 POR CC.AA, PROVINCIAS Y CLASES DE LA CIP

U.T.-CLASE	Huesca	Teruel	Zaragoza	Aragón	Asturias	Baleares	Palmas, Las	Tenerife	Canarias
UNIDAD 18									
D01				0					0
D02				0					0
D03				0					0
D04				0					0
D05				0					0
D06	1		8	9					0
D07				0					0
TOTAL	1	0	8	9	0	0	0	0	0
UNIDAD 19									
D21				0					0
B31				0					0
TOTAL	0	0	0	0	0	0	0	0	0
UNIDAD 20									
E01	2			2	1				0
E02				0			1		1
E03				0					0
E04			3	3	1	2	2	2	4
E05	1		4	5	2	2			0
E06				0				1	1
TOTAL	3	0	7	10	4	4	3	3	6
UNIDAD 21									
E21				0					0
TOTAL	0	0	0	0	0	0	0	0	0
UNIDAD 22									
F01			1	1					0
F02				0					0
F03	1			1		1	1		1
F04				0					0
F15				0					0
TOTAL	1	0	1	2	0	1	1	0	1
UNIDAD 23									
F16			1	1	1				0
F17			1	1					0
TOTAL	0	0	2	2	1	0	0	0	0
UNIDAD 24									
F21				0					0
F22				0					0
F23				0					0
F24			17	17					0
F25			2	2					0
F26				0					0
F27				0					0
F28			2	2					0
TOTAL	0	0	21	21	0	0	0	0	0
UNIDAD 25									
F41			1	1					0
F42				0					0
C06				0					0
TOTAL	0	0	1	1	0	0	0	0	0

Tabla I.1.5.2.1

CONCESIONES DE PATENTES PUBLICADAS EN 2005 POR CC.AA, PROVINCIAS Y CLASES DE LA CIP

U.T.-CLASE	Cantabria	Albacete	Ciudad Real	Cuenca	Guadalajara	Toledo	Castilla La Mancha
UNIDAD 18							
D01							0
D02							0
D03							0
D04							0
D05							0
D06							0
D07							0
TOTAL	0	0	0	0	0	0	0
UNIDAD 19							
D21							0
B31						1	1
TOTAL	0	0	0	0	0	1	1
UNIDAD 20							
E01			1				1
E02		1					1
E03							0
E04						3	3
E05							0
E06	1					1	1
TOTAL	1	1	1	0	0	4	6
UNIDAD 21							
E21							0
TOTAL	0	0	0	0	0	0	0
UNIDAD 22							
F01							0
F02							0
F03	1		1				1
F04							0
F15							0
TOTAL	1	0	1	0	0	0	1
UNIDAD 23							
F16							0
F17							0
TOTAL	0	0	0	0	0	0	0
UNIDAD 24							
F21							0
F22							0
F23							0
F24							0
F25							0
F26							0
F27							0
F28							0
TOTAL	0	0	0	0	0	0	0
UNIDAD 25							
F41							0
F42							0
C06							0
TOTAL	0	0	0	0	0	0	0

Tabla I.1.5.2.1

CONCESIONES DE PATENTES PUBLICADAS EN 2005 POR CC.AA, PROVINCIAS Y CLASES DE LA CIP

U.T.-CLASE	Avila	Burgos	León	Palencia	Salamanca	Segovia	Soria	Valladolid	Zamora	Castilla León
UNIDAD 18										
D01										0
D02										0
D03										0
D04										0
D05										0
D06										0
D07										0
TOTAL	0	0	0	0	0	0	0	0	0	0
UNIDAD 19										
D21										0
B31										0
TOTAL	0	0	0	0	0	0	0	0	0	0
UNIDAD 20										
E01										0
E02										0
E03			1					1		2
E04		1	1		1					3
E05										0
E06								1		1
TOTAL	0	1	2	0	1	0	0	2	0	6
UNIDAD 21										
E21										0
TOTAL	0	0	0	0	0	0	0	0	0	0
UNIDAD 22										
F01										0
F02										0
F03			1							1
F04										0
F15										0
TOTAL	0	0	1	0	0	0	0	0	0	1
UNIDAD 23										
F16								1		1
F17										0
TOTAL	0	0	0	0	0	0	0	1	0	1
UNIDAD 24										
F21										0
F22										0
F23										0
F24		1	1							2
F25										0
F26										0
F27								1		1
F28										0
TOTAL	0	1	1	0	0	0	0	1	0	3
UNIDAD 25										
F41										0
F42										0
C06										0
TOTAL	0	0	0	0	0	0	0	0	0	0

Tabla I.1.5.2.1

CONCESIONES DE PATENTES PUBLICADAS EN 2005 POR CC.AA, PROVINCIAS Y CLASES DE LA CIP

U.T.-CLASE	Barcelona	Girona	Lleida	Tarragona	Cataluña	Alicante	Castellón	Valencia	Comunidad Valenciana
UNIDAD 18									
D01	5				5				0
D02	1				1				0
D03	1				1	1			1
D04	4				4				0
D05	1				1				0
D06	7				7	1		2	3
D07	1				1				0
TOTAL	20	0	0	0	20	2	0	2	4
UNIDAD 19									
D21					0				0
B31	1				1	2			2
TOTAL	1	0	0	0	1	2	0	0	2
UNIDAD 20									
E01	8				8			4	4
E02	1			1	2			1	1
E03	7	2			9		2		2
E04	17	1	2	2	22	4	3	4	11
E05	7			1	8				0
E06	5	2			7	1		2	3
TOTAL	45	5	2	4	56	5	5	11	21
UNIDAD 21									
E21	1				1				0
TOTAL	1	0	0	0	1	0	0	0	0
UNIDAD 22									
F01	1				1				0
F02	1				1	1			1
F03	3	1			4			2	2
F04	4	3			7				0
F15					0				0
TOTAL	9	4	0	0	13	1	0	2	3
UNIDAD 23									
F16	20				20	1			1
F17	1				1				0
TOTAL	21	0	0	0	21	1	0	0	1
UNIDAD 24									
F21	4				4				0
F22					0				0
F23	2				2			2	2
F24	4	1			5				0
F25	4				4				0
F26	1				1			1	1
F27	2	1			3				0
F28					0				0
TOTAL	17	2	0	0	19	0	0	3	3
UNIDAD 25									
F41	2				2				0
F42					0			2	2
C06					0				0
TOTAL	2	0	0	0	2	0	0	2	2

Tabla I.1.5.2.1

CONCESIONES DE PATENTES PUBLICADAS EN 2005 POR CC.AA, PROVINCIAS Y CLASES DE LA CIP

U.T.-CLASE	Badajoz	Cáceres	Extremadura	Coruña, La	Lugo	Orense	Pontevedra	Galicia	Comunidad Madrid
UNIDAD 18									
D01			0					0	1
D02			0					0	
D03			0					0	
D04			0					0	
D05			0					0	
D06			0					0	
D07			0					0	
TOTAL	0	0	0	0	0	0	0	0	1
UNIDAD 19									
D21			0					0	1
B31			0					0	
TOTAL	0	0	0	0	0	0	0	0	1
UNIDAD 20									
E01		1	1					0	6
E02			0				1	1	4
E03	2		2					0	4
E04	1	2	3	5			2	7	15
E05			0					0	2
E06			0					0	3
TOTAL	3	3	6	5	0	0	3	8	34
UNIDAD 21									
E21			0					0	
TOTAL	0	0	0	0	0	0	0	0	0
UNIDAD 22									
F01			0					0	1
F02			0		1		1	2	1
F03		1	1	2				2	6
F04			0					0	1
F15			0					0	1
TOTAL	0	1	1	2	1	0	1	4	10
UNIDAD 23									
F16			0			1		1	4
F17			0					0	3
TOTAL	0	0	0	0	0	1	0	1	7
UNIDAD 24									
F21			0					0	2
F22			0					0	1
F23			0					0	1
F24			0					0	5
F25			0					0	1
F26			0					0	
F27			0					0	
F28			0					0	
TOTAL	0	0	0	0	0	0	0	0	10
UNIDAD 25									
F41			0					0	1
F42			0				1	1	2
C06			0					0	1
TOTAL	0	0	0	0	0	0	1	1	4

Tabla I.1.5.2.1

CONCESIONES DE PATENTES PUBLICADAS EN 2005 POR CC.AA, PROVINCIAS Y CLASES DE LA CIP

U.T.-CLASE	Región de Murcia	Navarra	Álava	Guipúzcoa	Vizcaya	País Vasco	La Rioja	Ceuta y Melilla	No consta	Totales
UNIDAD 18										
D01						0				6
D02						0				1
D03						0				2
D04						0				4
D05						0				1
D06	1		3			3				23
D07				2		2				3
TOTAL	1	0	3	2	0	5	0	0	0	40
UNIDAD 19										
D21						0				1
B31	1					0				5
TOTAL	1	0	0	0	0	0	0	0	0	6
UNIDAD 20										
E01	1			1	1	2				26
E02			1	1		2				13
E03						0			1	21
E04	2		4	3	3	10	1			102
E05		2	2	11	2	15			1	37
E06	1	1				0				22
TOTAL	4	3	7	16	6	29	1	0	2	221
UNIDAD 21										
E21						0				1
TOTAL	0	0	0	0	0	0	0	0	0	1
UNIDAD 22										
F01						0				4
F02						0				6
F03	1	3		1		1				29
F04				1		1				9
F15						0				1
TOTAL	1	3	0	2	0	2	0	0	0	49
UNIDAD 23										
F16	1		4	6	2	12	1			43
F17						0				5
TOTAL	1	0	4	6	2	12	1	0	0	48
UNIDAD 24										
F21						0				6
F22						0				1
F23						0				5
F24					1	1				34
F25						0			1	13
F26	1					0				3
F27						0				4
F28		1				0				3
TOTAL	1	1	0	0	1	1	0	0	1	69
UNIDAD 25										
F41						0				4
F42			1			1				6
C06						0				1
TOTAL	0	0	1	0	0	1	0	0	0	11

Tabla I.1.5.2.1

CONCESIONES DE PATENTES PUBLICADAS EN 2005 POR CC.AA, PROVINCIAS Y CLASES DE LA CIP

U.T.-CLASE	Almería	Cádiz	Córdoba	Granada	Huelva	Jaén	Málaga	Sevilla	Andalucía
UNIDAD 26									
G01		1	4			2	2	2	11
G02								1	1
G03					1				1
TOTAL	0	1	4	0	1	2	2	3	13
UNIDAD 27									
G04									0
G05							1	1	2
G06							2	2	4
G07		1							1
G08							1	2	3
TOTAL	0	1	0	0	0	0	4	5	10
UNIDAD 28									
G09		1						1	2
G10									0
G11				1				1	2
G12									0
TOTAL	0	1	0	1	0	0	0	2	4
UNIDAD 29									
G21									0
TOTAL	0	0	0	0	0	0	0		0
UNIDAD 30									
H01		1					2	2	5
H02							1		1
H05									0
TOTAL	0	1	0	0	0	0	3	2	6
UNIDAD 31									
H03									0
H04			1				1	1	3
TOTAL	0	0	1	0	0	0	1	1	3
UNIDAD 32									
TOTAL									0
T. TOTALES	19	26	32	30	9	8	30	52	206

Tabla I.1.5.2.1

CONCESIONES DE PATENTES PUBLICADAS EN 2005 POR CC.AA, PROVINCIAS Y CLASES DE LA CIP

U.T.-CLASE	Huesca	Teruel	Zaragoza	Aragón	Asturias	Baleares	Palmas, Las	Tenerife	Canarias
UNIDAD 26									
G01			3	3	4				0
G02				0					0
G03				0	1				0
TOTAL	0	0	3	3	5	0	0	0	0
UNIDAD 27									
G04				0					0
G05			2	2	4				0
G06			2	2					0
G07				0			1		1
G08				0					0
TOTAL	0	0	4	4	4	0	1	0	1
UNIDAD 28									
G09			3	3					0
G10				0	1				0
G11			1	1					0
G12				0					0
TOTAL	0	0	4	4	1	0	0	0	0
UNIDAD 29									
G21				0					0
TOTAL	0	0	0	0	0	0	0	0	0
UNIDAD 30									
H01			3	3					0
H02			1	1		1			0
H05			4	4					0
TOTAL	0	0	8	8	0	1	0	0	0
UNIDAD 31									
H03			1	1					0
H04			1	1					0
TOTAL	0	0	2	2	0	0	0	0	0
UNIDAD 32									
TOTAL				0	0	0			0
T. TOTALES	12	4	106	122	43	27	19	5	24

Tabla I.1.5.2.1

CONCESIONES DE PATENTES PUBLICADAS EN 2005 POR CC.AA, PROVINCIAS Y CLASES DE LA CIP

U.T.-CLASE	Cantabria	Albacete	Ciudad Real	Cuenca	Guadalajara	Toledo	Castilla La Mancha
UNIDAD 26							
G01	3					1	1
G02	1	1					1
G03							0
TOTAL	4	1	0	0	0	1	2
UNIDAD 27							
G04							0
G05							0
G06							0
G07							0
G08							0
TOTAL	0	0	0	0	0	0	0
UNIDAD 28							
G09		1				1	2
G10							0
G11							0
G12							0
TOTAL	0	1	0	0	0	1	2
UNIDAD 29							
G21	2						0
TOTAL	2	0	0	0	0	0	0
UNIDAD 30							
H01					1		1
H02							0
H05							0
TOTAL	0	0	0	0	1	0	1
UNIDAD 31							
H03							0
H04							0
TOTAL	0	0	0	0	0	0	0
UNIDAD 32							
TOTAL	0						0
T. TOTALES	21	9	7	0	3	10	29

Tabla I.1.5.2.1

CONCESIONES DE PATENTES PUBLICADAS EN 2005 POR CC.AA, PROVINCIAS Y CLASES DE LA CIP

U.T.-CLASE	Avila	Burgos	León	Palencia	Salamanca	Segovia	Soria	Valladolid	Zamora	Castilla León
UNIDAD 26										
G01			1							1
G02										0
G03										0
TOTAL	0	0	1	0	0	0	0	0	0	1
UNIDAD 27										
G04										0
G05										0
G06										0
G07										0
G08		1	1					1		3
TOTAL	0	1	1	0	0	0	0	1	0	3
UNIDAD 28										
G09					1					1
G10										0
G11										0
G12										0
TOTAL	0	0	0	0	1	0	0	0	0	1
UNIDAD 29										
G21										0
TOTAL	0	0	0	0	0	0	0	0	0	0
UNIDAD 30										
H01		1								1
H02									1	1
H05										0
TOTAL	0	1	0	0	0	0	0	0	1	2
UNIDAD 31										
H03										0
H04										0
TOTAL	0	0	0	0	0	0	0	0	0	0
UNIDAD 32										
TOTAL										0
T. TOTALES	1	11	23	3	10	3	1	16	2	70

Tabla I.1.5.2.1

CONCESIONES DE PATENTES PUBLICADAS EN 2005 POR CC.AA, PROVINCIAS Y CLASES DE LA CIP

U.T.-CLASE	Barcelona	Girona	Lleida	Tarragona	Cataluña	Alicante	Castellón	Valencia	Comunidad Valenciana
UNIDAD 26									
G01	11			2	13	1	1	13	15
G02	5				5			4	4
G03	2				2				0
TOTAL	18	0	0	2	20	1	1	17	19
UNIDAD 27									
G04					0			1	1
G05	2	1			3				0
G06	6				6			3	3
G07	10				10			1	1
G08	5				5		1	1	2
TOTAL	23	1	0	0	24	0	1	6	7
UNIDAD 28									
G09	6	1			7	2		1	3
G10					0	1			1
G11	1				1				0
G12					0				0
TOTAL	7	1	0	0	8	3	0	1	4
UNIDAD 29									
G21					0				0
TOTAL	0	0	0	0	0	0	0	0	0
UNIDAD 30									
H01	21			2	23			2	2
H02	18			3	21			3	3
H05	1				1			1	1
TOTAL	40	0	0	5	45	0	0	6	6
UNIDAD 31									
H03					0		1	3	4
H04	10			2	12			12	12
TOTAL	10	0	0	2	12	0	1	15	16
UNIDAD 32									
TOTAL					0				0
T. TOTALES	597	39	22	28	686	71	33	173	277

Tabla I.1.5.2.1

CONCESIONES DE PATENTES PUBLICADAS EN 2005 POR CC.AA, PROVINCIAS Y CLASES DE LA CIP

U.T.-CLASE	Badajoz	Cáceres	Extremadura	Coruña, La	Lugo	Orense	Pontevedra	Galicia	Comunidad Madrid
UNIDAD 26									
G01			0	2			1	3	23
G02	1		1					0	1
G03			0					0	1
TOTAL	1	0	1	2	0	0	1	3	25
UNIDAD 27									
G04			0					0	
G05			0					0	1
G06			0				2	2	11
G07			0					0	11
G08			0		1		1	2	6
TOTAL	0	0	0	0	1	0	3	4	29
UNIDAD 28									
G09			0				1	1	7
G10			0					0	3
G11			0					0	2
G12			0					0	2
TOTAL	0	0	0	0	0	0	1	1	14
UNIDAD 29									
G21			0					0	
TOTAL	0	0	0	0	0	0	0	0	0
UNIDAD 30									
H01			0	1				1	17
H02			0			2		2	6
H05			0					0	
TOTAL	0	0	0	1	0	2	0	3	23
UNIDAD 31									
H03			0					0	
H04			0	3				3	25
TOTAL	0	0	0	3	0	0	0	3	25
UNIDAD 32									
TOTAL			0					0	0
T. TOTALES	11	4	15	37	4	4	35	80	425

Tabla I.1.5.2.1

CONCESIONES DE PATENTES PUBLICADAS EN 2005 POR CC.AA, PROVINCIAS Y CLASES DE LA CIP

U.T.-CLASE	Región de Murcia	Navarra	Álava	Guipúzcoa	Vizcaya	País Vasco	La Rioja	Ceuta y Melilla	No consta	Totales
UNIDAD 26										
G01	1	1	3	2	3	8			2	89
G02	1					0				15
G03						0				5
TOTAL	2	1	3	2	3	8	0	0	2	109
UNIDAD 27										
G04						0	1			2
G05				1	2	3				15
G06					1	1				29
G07		3		2		2				29
G08		2	2		2	4			1	28
TOTAL	0	5	2	3	5	10	1	0	1	103
UNIDAD 28										
G09						0				26
G10					1	1				6
G11						0				6
G12						0				2
TOTAL	0	0	0	0	1	1	0	0	0	40
UNIDAD 29										
G21						0				2
TOTAL	0	0	0	0	0	0	0	0	0	2
UNIDAD 30										
H01		2	1	3		4			1	60
H02				1	2	3				39
H05				1		1				7
TOTAL	0	2	1	5	2	8	0	0	1	106
UNIDAD 31										
H03						0				5
H04			1	1	2	4			1	61
TOTAL	0	0	1	1	2	4	0	0	1	66
UNIDAD 32										
TOTAL	0	0				0	0	0	0	0
T. TOTALES	36	46	39	79	60	178	14	1	19	2.319

Tabla I.1.5.2.2 CONCESIONES DE PATENTES PUBLICADAS EN 2005, POR CCAA Y SECCIONES DE LA CIP

COMUNIDADES AUTONOMAS	A	B	C	D	E	F	G	H	Total
	Necesidades Corrientes de la vida	Técnicas Industriales diversas; Transporte	Química; Metalurgia	Textiles; Papel	Construcciones fijas	Mecánica; Iluminación; Calefacción; Armamento; Voladura	Física	Electricidad	
ANDALUCIA	64	40	32	0	20	14	27	9	206
ARAGON	29	17	10	9	10	26	11	10	122
ASTURIAS (Principado)	4	10	14	0	4	1	10	0	43
BALEARES (Islas)	11	8	2	0	4	1	0	1	27
CANARIAS	8	6	2	0	6	1	1	0	24
CANTABRIA	4	8	1	0	1	1	6	0	21
CASTILLA-LA MANCHA	5	9	3	0	6	1	4	1	29
CASTILLA Y LEON	18	13	21	0	6	5	5	2	70
CATALUÑA	165	192	88	20	57	55	52	57	686
COMUNIDAD VALENCIANA	85	71	35	4	21	9	30	22	277
EXTREMADURA	2	3	2	0	6	1	1	0	15
GALICIA	16	17	19	0	8	6	8	6	80
MADRID	80	61	102	2	34	30	68	48	425
MURCIA (Región de)	12	11	3	1	4	3	2	0	36
NAVARRA (Comunidad Foral)	15	13	3	0	3	4	6	2	46
PAIS VASCO	19	62	16	5	29	16	19	12	178
RIOJA (LA)	5	6	0	0	1	1	1	0	14
CEUTA Y MELILLA	1	0	0	0	0	0	0	0	1
NO CONSTA	3	8	0	0	2	1	3	2	19
TOTAL	546	555	353	41	222	176	254	172	2.319

(Ver CIP pag. 13 a 19)

Nota : Las concesiones que se contabilizan son las realizadas por los residentes en España.

Tabla I.1.6.1 CONCESIONES POR U.T. DE LA CIP

U.T.	CONCESIONES	Δ (+/-) ANUAL
1	86	79%
2	146	52%
3	133	46%
4	164	52%
5	71	54%
6	97	59%
7	48	45%
8	128	32%
9	38	52%
10	334	17%
11	0	-100%
12	94	7%
13	134	52%
14	21	31%
15	37	23%
16	93	86%
17	30	88%
18	44	38%
19	9	-10%
20	239	26%
21	1	-50%
22	85	73%
23	62	-24%
24	84	17%
25	15	-35%
26	114	19%
27	109	49%
28	40	38%
29	3	-25%
30	129	42%
31	73	52%
32	0	-
TOTAL	2.661	34%

(ver CIP pag. 13 a 19)

Gráfico I.1.6.1 CONCESIONES POR U.T. DE LA CIP

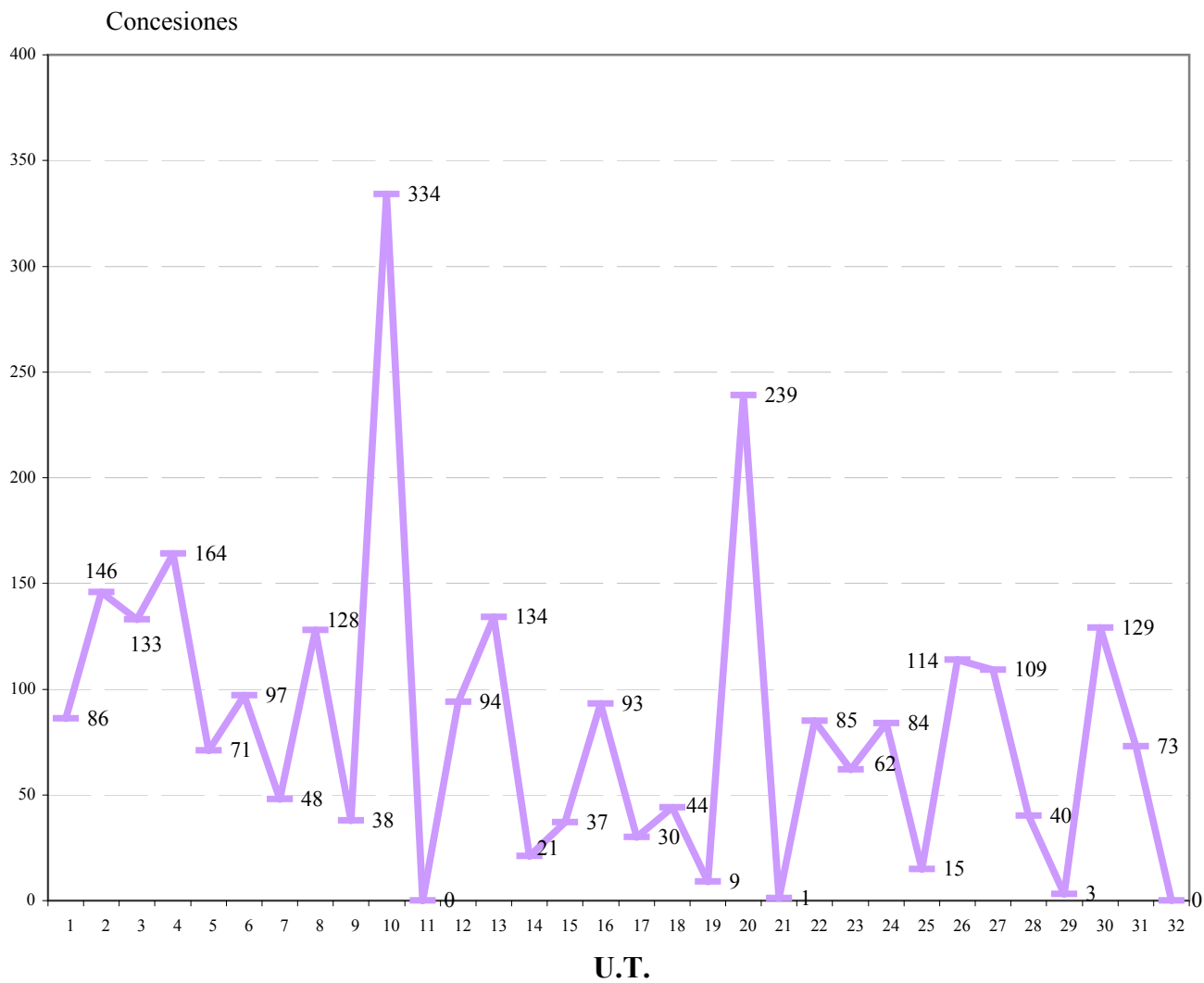

(Ver CIP pag. 13 a 19)

Tabla I.1.6.2 CONCESIONES POR U.T. Y CLASES DE LA CIP

U.T.CLASE	TOTAL	Δ (+/-) ANUAL
UNIDAD 1		
A01	86	79%
TOTAL	86	79%
UNIDAD 2		
A21	24	85%
A22	14	17%
A23	105	54%
A24	3	0%
TOTAL	146	52%
UNIDAD 3		
A41	18	157%
A42	4	0%
A43	9	13%
A44	3	200%
A45	4	-20%
A46	1	0%
A47	94	45%
TOTAL	133	46%
UNIDAD 4		
A61	124	53%
A62	7	40%
A63	33	50%
TOTAL	164	52%
UNIDAD 5		
A61K	71	54%
TOTAL	71	54%
UNIDAD 6		
B01	52	73%
B02	1	-75%
B03	3	-57%
B04	3	50%
B05	18	38%
B06	1	100%
B07	3	200%
B08	9	350%
B09	7	250%
TOTAL	97	59%
UNIDAD 7		
B21	19	19%
B22	3	0%
B23	26	86%
TOTAL	48	45%
UNIDAD 8		
B24	6	-25%
B25	9	0%
B26	7	0%
B27	21	163%
B28	29	4%
B29	30	20%
B30	5	-38%
B32	21	425%
TOTAL	128	32%
UNIDAD 9		
B41	16	33%
B42	7	0%
B43	1	-50%
B44	14	250%
TOTAL	38	52%
UNIDAD 10		
B60	75	-3%
B61	8	33%
B62	37	16%
B63	28	180%
B64	11	57%
B65	144	26%
B66	17	-35%
B67	12	-14%
B68	2	100%
TOTAL	334	17%

Tabla I.1.6.2 CONCESIONES POR U.T. Y CLASES DE LA CIP

U.T.CLASE	TOTAL	Δ (+/-) ANUAL
UNIDAD 11		
B81	0	-100%
B82	0	-
TOTAL	0	-100%
UNIDAD 12		
C01	21	-5%
C02	26	0%
C03	8	33%
C04	26	-16%
C05	13	333%
TOTAL	94	7%
UNIDAD 13		
C07	107	51%
A01N	27	59%
TOTAL	134	52%
UNIDAD 14		
C08	21	31%
TOTAL	21	31%
UNIDAD 15		
C09	12	9%
C10	20	82%
C11	5	-38%
TOTAL	37	23%
UNIDAD 16		
C12	92	84%
C13	0	-
C14	1	100%
TOTAL	93	86%
UNIDAD 17		
C21	3	200%
C22	14	100%
C23	12	200%
C25	1	-50%
C30	0	-100%
TOTAL	30	88%
UNIDAD 18		
D01	6	20%
D02	1	0%
D03	2	0%
D04	5	-64%
D05	2	0%
D06	25	213%
D07	3	100%
TOTAL	44	38%
UNIDAD 19		
D21	3	-25%
B31	6	0%
TOTAL	9	-10%
UNIDAD 20		
E01	27	42%
E02	13	-13%
E03	23	109%
E04	112	14%
E05	41	24%
E06	23	64%
TOTAL	239	26%

Tabla I.1.6.2 CONCESIONES POR U.T. Y CLASES DE LA CIP

U.T.CLASE	TOTAL	Δ (+/-) ANUAL
UNIDAD 21		
E21	1	-50%
TOTAL	1	-50%
UNIDAD 22		
F01	14	-7%
F02	23	109%
F03	29	61%
F04	16	433%
F15	3	50%
TOTAL	85	73%
UNIDAD 23		
F16	56	-29%
F17	6	100%
TOTAL	62	-24%
UNIDAD 24		
F21	9	50%
F22	1	0%
F23	8	60%
F24	38	58%
F25	16	7%
F26	3	-25%
F27	5	-44%
F28	4	-50%
TOTAL	84	17%
UNIDAD 25		
F41	5	-29%
F42	7	-50%
C06	3	50%
TOTAL	15	-35%
UNIDAD 26		
G01	94	7%
G02	15	200%
G03	5	67%
TOTAL	114	19%
UNIDAD 27		
G04	2	100%
G05	18	200%
G06	30	3%
G07	30	7%
G08	29	190%
TOTAL	109	49%
UNIDAD 28		
G09	26	37%
G10	6	100%
G11	6	-14%
G12	2	100%
TOTAL	40	38%
UNIDAD 29		
G21	3	-25%
TOTAL	3	-25%
UNIDAD 30		
H01	73	74%
H02	48	37%
H05	8	-43%
TOTAL	129	42%
UNIDAD 31		
H03	7	75%
H04	66	50%
TOTAL	73	52%
UNIDAD 32		
TOTAL	0	-
T. TOTALES	2.661	34%

Tabla I.1.6.3 CONCESIONES POR U.T. DE LA CIP Y POR PAIS DE ORIGEN

PAIS U.T. → ↓	AR	CH	DE	DK	ES	FI	FR	GB	IT	JP
1					76			1	1	2
2		1			136		4		3	
3	1	1	5		120		3		2	
4		2	1		135				2	
5		2	2		62			1		
6			3		84		1		4	3
7			1		39		1		2	1
8			6		106	1	3		8	1
9					37					1
10			9		284	2	4		8	20
11										
12		1			89				1	
13		4			114		3			10
14		4	1		14					2
15					33		3			
16					91		1		1	
17					28					1
18					40				3	1
19					6				1	
20					221		10		2	2
21					1					
22	2		3	1	49		1		1	24
23			8		48		1			4
24	1			1	69		1		2	1
25					11			4		
26			1		109		1			2
27			1		103		1		1	1
28					40					
29					2					
30		2	6		106		4	1	1	4
31		1			66		1			1
32										
TOTAL	4	18	47	2	2.319	3	43	7	43	81

(ver CIP pag. 13 a 19)

Tabla I.1.6.3 CONCESIONES POR U.T. DE LA CIP Y POR PAIS DE ORIGEN

PAIS U.T. → ↓	KR	LU	MX	NL	PT	SE	TW	US	OTROS	TOTAL
1	1			1				2	2	86
2				1		1				146
3	1									133
4		1	15				2	4	2	164
5				2				1	1	71
6								2		97
7							3	1		48
8								3		128
9										38
10		1	1		1			2	2	334
11										0
12	1							1	1	94
13	1							1	1	134
14										21
15								1		37
16										93
17									1	30
18										44
19								2		9
20								3	1	239
21										1
22	2					1			1	85
23		1								62
24	5						2	2		84
25										15
26								1		114
27					1		1			109
28										40
29								1		3
30								5		129
31	2							1	1	73
32										0
TOTAL	13	3	16	4	2	2	8	33	13	2.661

(ver CIP pag. 13 a 19)

Tabla I.1.6.4

CONCESIONES POR U.T. Y CLASES DE LA C.I.P Y POR PAIS DE ORIGEN

PAIS U.T.CLASE → ↓	AR	CH	DE	DK	ES	FI	FR	GB	IT	JP
UNIDAD 1										
A01					76			1	1	2
TOTAL	0	0	0	0	76	0	0	1	1	2
UNIDAD 2										
A21					21		3			
A22					10		1		3	
A23		1			102					
A24					3					
TOTAL	0	1	0	0	136	0	4	0	3	0
UNIDAD 3										
A41					18					
A42					4					
A43					9					
A44					3					
A45					4					
A46					1					
A47	1	1	5		81		3		2	
TOTAL	1	1	5	0	120	0	3	0	2	0
UNIDAD 4										
A61		2	1		100				2	
A62					3					
A63					32					
TOTAL	0	2	1	0	135	0	0	0	2	0
UNIDAD 5										
A61K		2	2		62			1		
TOTAL	0	2	2	0	62	0	0	1	0	0
UNIDAD 6										
B01			2		46		1			1
B02					1					
B03					3					
B04					1				2	
B05			1		14				1	2
B06					1					
B07					3					
B08					8				1	
B09					7					
TOTAL	0	0	3	0	84	0	1	0	4	3
UNIDAD 7										
B21			1		16		1			1
B22					3					
B23					20				2	
TOTAL	0	0	1	0	39	0	1	0	2	1
UNIDAD 8										
B24					4				1	
B25			1		7		1			
B26					6		1			
B27			1		16	1			3	
B28					24				3	
B29			3		27					
B30					4				1	
B32			1		18		1			1
TOTAL	0	0	6	0	106	1	3	0	8	1

(ver CIP pag. 13 a 19)

Tabla I.1.6.4

CONCESIONES POR U.T. Y CLASES DE LA C.I.P Y POR PAIS DE ORIGEN

PAIS U.T.CLASE → ↓	KR	LU	MX	NL	PT	SE	TW	US	OTROS	TOTAL
UNIDAD 1										
A01	1			1				2	2	86
TOTAL	1	0	0	1	0	0	0	2	2	86
UNIDAD 2										
A21										24
A22										14
A23				1		1				105
A24										3
TOTAL	0	0	0	1	0	1	0	0	0	146
UNIDAD 3										
A41										18
A42										4
A43										9
A44										3
A45										4
A46										1
A47	1									94
TOTAL	1	0	0	0	0	0	0	0	0	133
UNIDAD 4										
A61			15				2	2		124
A62								2	2	7
A63		1								33
TOTAL	0	1	15	0	0	0	2	4	2	164
UNIDAD 5										
A61K				2				1	1	71
TOTAL	0	0	0	2	0	0	0	1	1	71
UNIDAD 6										
B01								2		52
B02										1
B03										3
B04										3
B05										18
B06										1
B07										3
B08										9
B09										7
TOTAL	0	0	0	0	0	0	0	2	0	97
UNIDAD 7										
B21										19
B22										3
B23							3	1		26
TOTAL	0	0	0	0	0	0	3	1	0	48
UNIDAD 8										
B24								1		6
B25										9
B26										7
B27										21
B28								2		29
B29										30
B30										5
B32										21
TOTAL	0	0	0	0	0	0	0	3	0	128

(ver CIP pag. 13 a 19)

Tabla I.1.6.4 CONCESIONES POR U.T. Y CLASES DE LA C.I.P Y POR PAIS DE ORIGEN

PAIS U.T.CLASE → ↓	AR	CH	DE	DK	ES	FI	FR	GB	IT	JP
UNIDAD 9										
B41					16					
B42					7					
B43					0					1
B44					14					
TOTAL	0	0	0	0	37	0	0	0	0	1
UNIDAD 10										
B60			4		63		1			7
B61			1		7					
B62					24					11
B63					25	1				
B64					11					
B65			4		125	1	3		8	2
B66					15					
B67					12					
B68					2					
TOTAL	0	0	9	0	284	2	4	0	8	20
UNIDAD 11										
B81										
B82										
TOTAL	0	0	0	0	0	0	0	0	0	0
UNIDAD 12										
C01					20					
C02					26					
C03					7					
C04		1			23				1	
C05					13					
TOTAL	0	1	0	0	89	0	0	0	1	0
UNIDAD 13										
C07		4			97		3			1
A01N					17					9
TOTAL	0	4	0	0	114	0	3	0	0	10
UNIDAD 14										
C08		4	1		14					2
TOTAL	0	4	1	0	14	0	0	0	0	2
UNIDAD 15										
C09					12					
C10					17		2			
C11					4		1			
TOTAL	0	0	0	0	33	0	3	0	0	0
UNIDAD 16										
C12					90		1		1	
C13										
C14					1					
TOTAL	0	0	0	0	91	0	1	0	1	0
UNIDAD 17										
C21					3					
C22					13					1
C23					11					
C25					1					
C30										
TOTAL	0	0	0	0	28	0	0	0	0	1

(ver CIP pag. 13 a 19)

Tabla I.1.6.4

CONCESIONES POR U.T. Y CLASES DE LA C.I.P Y POR PAIS DE ORIGEN

PAIS U.T.CLASE → ↓	KR	LU	MX	NL	PT	SE	TW	US	OTROS	TOTAL
UNIDAD 9										
B41										16
B42										7
B43										1
B44										14
TOTAL	0	0	0	0	0	0	0	0	0	38
UNIDAD 10										
B60										75
B61										8
B62		1			1					37
B63									2	28
B64										11
B65			1							144
B66								2		17
B67										12
B68										2
TOTAL	0	1	1	0	1	0	0	2	2	334
UNIDAD 11										
B81										0
B82										0
TOTAL	0	0	0	0	0	0	0	0	0	0
UNIDAD 12										
C01									1	21
C02										26
C03	1									8
C04								1		26
C05										13
TOTAL	1	0	0	0	0	0	0	1	1	94
UNIDAD 13										
C07								1	1	107
A01N	1									27
TOTAL	1	0	0	0	0	0	0	1	1	134
UNIDAD 14										
C08										21
TOTAL	0	0	0	0	0	0	0	0	0	21
UNIDAD 15										
C09										12
C10								1		20
C11										5
TOTAL	0	0	0	0	0	0	0	1	0	37
UNIDAD 16										
C12										92
C13										0
C14										1
TOTAL	0	0	0	0	0	0	0	0	0	93
UNIDAD 17										
C21										3
C22										14
C23									1	12
C25										1
C30										0
TOTAL	0	0	0	0	0	0	0	0	1	30

(ver CIP pag. 13 a 19)

Tabla I.1.6.4

CONCESIONES POR U.T. Y CLASES DE LA C.I.P Y POR PAIS DE ORIGEN

PAIS U.T.CLASE → ↓	AR	CH	DE	DK	ES	FI	FR	GB	IT	JP
UNIDAD 18										
D01					6					
D02					1					
D03					2					
D04					4					1
D05					1				1	
D06					23				2	
D07					3					
TOTAL	0	0	0	0	40	0	0	0	3	1
UNIDAD 19										
D21					1					
B31					5				1	
TOTAL	0	0	0	0	6	0	0	0	1	0
UNIDAD 20										
E01					26		1			
E02					13					
E03					21		1			
E04					102		6		1	
E05					37		1		1	2
E06					22		1			
TOTAL	0	0	0	0	221	0	10	0	2	2
UNIDAD 21										
E21					1					
TOTAL	0	0	0	0	1	0	0	0	0	0
UNIDAD 22										
F01			1		4					8
F02			1		6					15
F03					29					
F04	2				9		1		1	1
F15			1	1	1					
TOTAL	2	0	3	1	49	0	1	0	1	24
UNIDAD 23										
F16			8		43		1			3
F17					5					1
TOTAL	0	0	8	0	48	0	1	0	0	4
UNIDAD 24										
F21	1				6					
F22					1					
F23					5				1	
F24					34		1			
F25				1	13					1
F26					3					
F27					4				1	
F28					3					
TOTAL	1	0	0	1	69	0	1	0	2	1

(ver CIP pag. 13 a 19)

Tabla I.1.6.4

CONCESIONES POR U.T. Y CLASES DE LA C.I.P Y POR PAIS DE ORIGEN

PAIS U.T.CLASE → ↓	KR	LU	MX	NL	PT	SE	TW	US	OTROS	TOTAL
UNIDAD 18										
D01										6
D02										1
D03										2
D04										5
D05										2
D06										25
D07										3
TOTAL	0	0	0	0	0	0	0	0	0	44
UNIDAD 19										
D21								2		3
B31										6
TOTAL	0	0	0	0	0	0	0	2	0	9
UNIDAD 20										
E01										27
E02										13
E03								1		23
E04								2	1	112
E05										41
E06										23
TOTAL	0	0	0	0	0	0	0	3	1	239
UNIDAD 21										
E21										1
TOTAL	0	0	0	0	0	0	0	0	0	1
UNIDAD 22										
F01									1	14
F02						1				23
F03										29
F04	2									16
F15										3
TOTAL	2	0	0	0	0	1	0	0	1	85
UNIDAD 23										
F16		1								56
F17										6
TOTAL	0	1	0	0	0	0	0	0	0	62
UNIDAD 24										
F21							1	1		9
F22										1
F23	1						1			8
F24	3									38
F25	1									16
F26										3
F27										5
F28								1		4
TOTAL	5	0	0	0	0	0	2	2	0	84

(ver CIP pag. 13 a 19)

Tabla I.1.6.4

CONCESIONES POR U.T. Y CLASES DE LA C.I.P Y POR PAIS DE ORIGEN

PAIS U.T.CLASE → ↓	AR	CH	DE	DK	ES	FI	FR	GB	IT	JP
UNIDAD 25										
F41					4			1		
F42					6			1		
C06					1			2		
TOTAL	0	0	0	0	11	0	0	4	0	0
UNIDAD 26										
G01			1		89		1			2
G02					15					
G03					5					
TOTAL	0	0	1	0	109	0	1	0	0	2
UNIDAD 27										
G04					2					
G05			1		15		1		1	
G06					29					
G07					29					1
G08					28					
TOTAL	0	0	1	0	103	0	1	0	1	1
UNIDAD 28										
G09					26					
G10					6					
G11					6					
G12					2					
TOTAL	0	0	0	0	40	0	0	0	0	0
UNIDAD 29										
G21					2					
TOTAL	0	0	0	0	2	0	0	0	0	0
UNIDAD 30										
H01		2	4		60		2	1		
H02			2		39		2		1	3
H05					7					1
TOTAL	0	2	6	0	106	0	4	1	1	4
UNIDAD 31										
H03					5					
H04		1			61		1			1
TOTAL	0	1	0	0	66	0	1	0	0	1
UNIDAD 32										
TOTAL	0	0	0	0	0	0	0	0	0	0
T. TOTALES	4	18	47	2	2.319	3	43	7	43	81

(ver CIP pag. 13 a 19)

Tabla I.1.6.4

CONCESIONES POR U.T. Y CLASES DE LA C.I.P Y POR PAIS DE ORIGEN

PAIS U.T.CLASE → ↓	KR	LU	MX	NL	PT	SE	TW	US	OTROS	TOTAL
UNIDAD 25										
F41										5
F42										7
C06										3
TOTAL	0	0	0	0	0	0	0	0	0	15
UNIDAD 26										
G01								1		94
G02										15
G03										5
TOTAL	0	0	0	0	0	0	0	1	0	114
UNIDAD 27										
G04										2
G05										18
G06							1			30
G07										30
G08					1					29
TOTAL	0	0	0	0	1	0	1	0	0	109
UNIDAD 28										
G09										26
G10										6
G11										6
G12										2
TOTAL	0	0	0	0	0	0	0	0	0	40
UNIDAD 29										
G21								1		3
TOTAL	0	0	0	0	0	0	0	1	0	3
UNIDAD 30										
H01								4		73
H02								1		48
H05										8
TOTAL	0	0	0	0	0	0	0	5	0	129
UNIDAD 31										
H03	1							1		7
H04	1								1	66
TOTAL	2	0	0	0	0	0	0	1	1	73
UNIDAD 32										
TOTAL	0	0	0	0	0	0	0	0	0	0
T. TOTALES	13	3	16	4	2	2	8	33	13	2.661

(ver CIP pag. 13 a 19)

Tabla I.1.7 CONCESIONES POR SECCIONES DE LA CIP

SECCIONES	CONCESIONES	%	△ (+/-) ANUAL
A	627	24%	54%
B	651	24%	28%
C	385	14%	41%
D	47	2%	31%
E	240	9%	25%
F	243	9%	8%
G	266	10%	32%
H	202	8%	45%
TOTAL	2.661	100%	34%

(Ver CIP pag. 13 a 19)

A.-NECESIDADES CORRIENTES DE LA VIDA

B.-TECNICAS INDUSTRIALES DIVERSAS;TRANSPORTES

C.-QUIMICA;METALURGIA

D.-TEXTILES;PAPEL

E.-CONSTRUCCIONES FIJAS

F.-MECANICA;ILUMINACION;CALEFACCION;
ARMAMENTO; VOLADURA

G.-FISICA

H.-ELESTRICIDAD

Gráfico I.1.7



Tabla I.1.7.1 CONCESIONES DE LA SECCION A POR U.T. DE LA CIP

U.T.	CONCESIONES	Δ (+/-) ANUAL
1	86	79%
2	146	52%
3	133	46%
4	164	52%
5	71	54%
13	27	59%
TOTAL	627	54%

(Ver CIP pag. 13 a 19)

UT1 = A01 excepto A01N

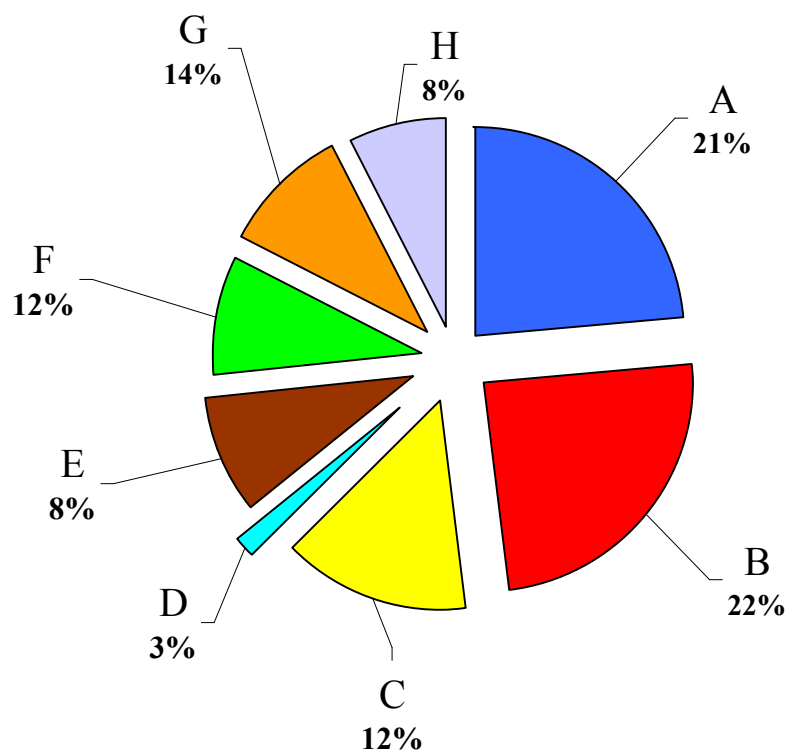
UT2 = A21 a A24

UT3 = A41 a A47

UT4 = A61 a A63 excepto A61K

UT5 = A61K

UT13 = A01N

Gráfico I.1.7.1



Tabla I.1.7.2 CONCESIONES DE LA SECCION B POR U.T. DE LA CIP

U.T.	CONCESIONES	△ (+/-) ANUAL
6	97	59%
7	48	45%
8	128	32%
9	38	52%
10	334	17%
11	0	-100%
19	6	0%
TOTAL	651	28%

(Ver CIP pag. 13 a 19)

UT6 = B01 a B09

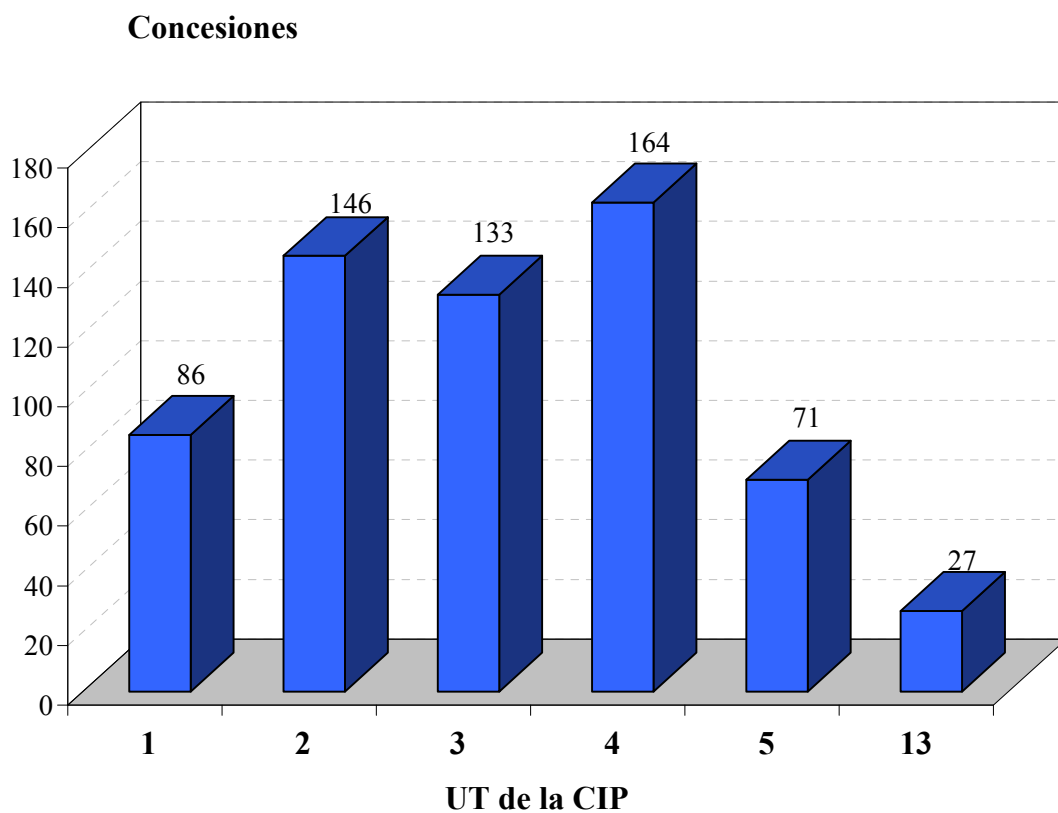
UT9 = B41 a B44

UT11 = B81 a B82

UT7 = B21 a B23

UT10 = B60 a B68

UT19 = B31

UT8 = B24 a B32 excepto B31

Gráfico I.1.7.2



Tabla I.1.7.3 CONCESIONES DE LA SECCION C POR U.T. DE LA CIP

U.T.	CONCESIONES	Δ (+/-) ANUAL
12	94	7%
13	107	51%
14	21	31%
15	37	23%
16	93	86%
17	30	88%
25	3	50%
TOTAL	385	41%

(Ver CIP pag. 13 a 19)

UT12 = C01 a C05

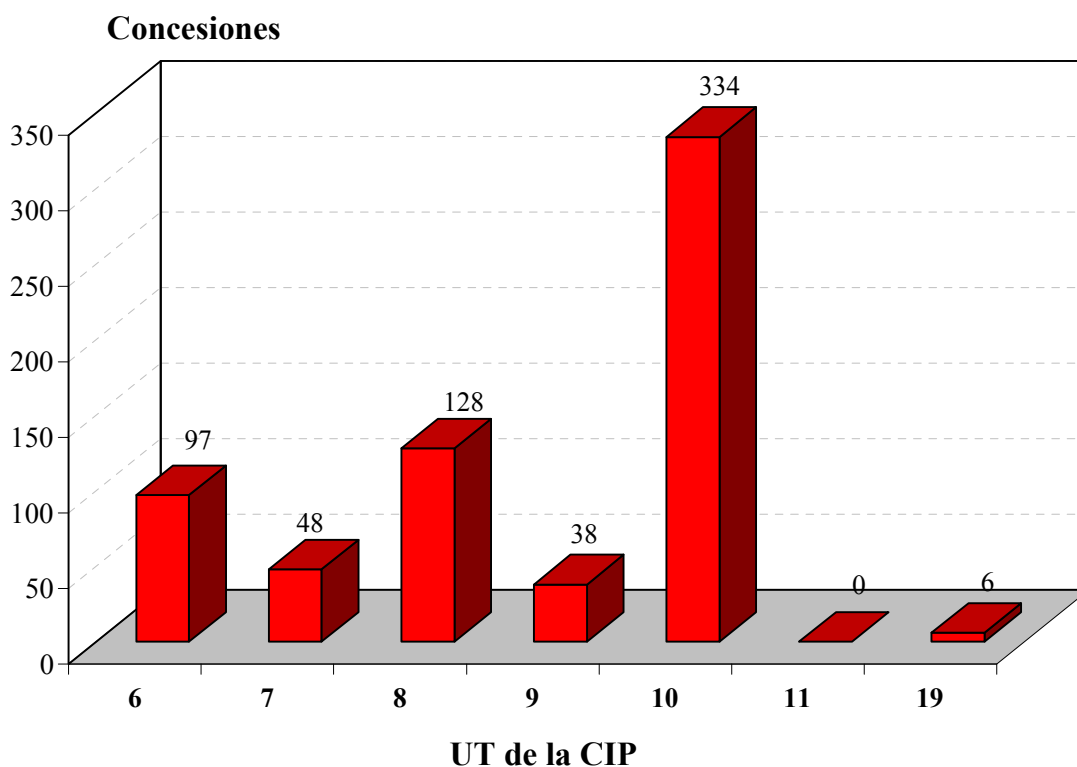
UT15 = C09 a C11

UT17 = C21 a C30

UT13 = C07

UT16 = C12 a C14

UT25 = C06

UT14 = C08

Gráfico I.1.7.3



Tabla I.1.7.4 CONCESIONES DE LA SECCION D POR U.T. DE LA CIP

U.T.	CONCESIONES	\triangle (+/-) ANUAL
18	44	38%
19	3	-25%
TOTAL	47	31%

(Ver CIP pag. 13 a 19)

UT18 = D01 a D07

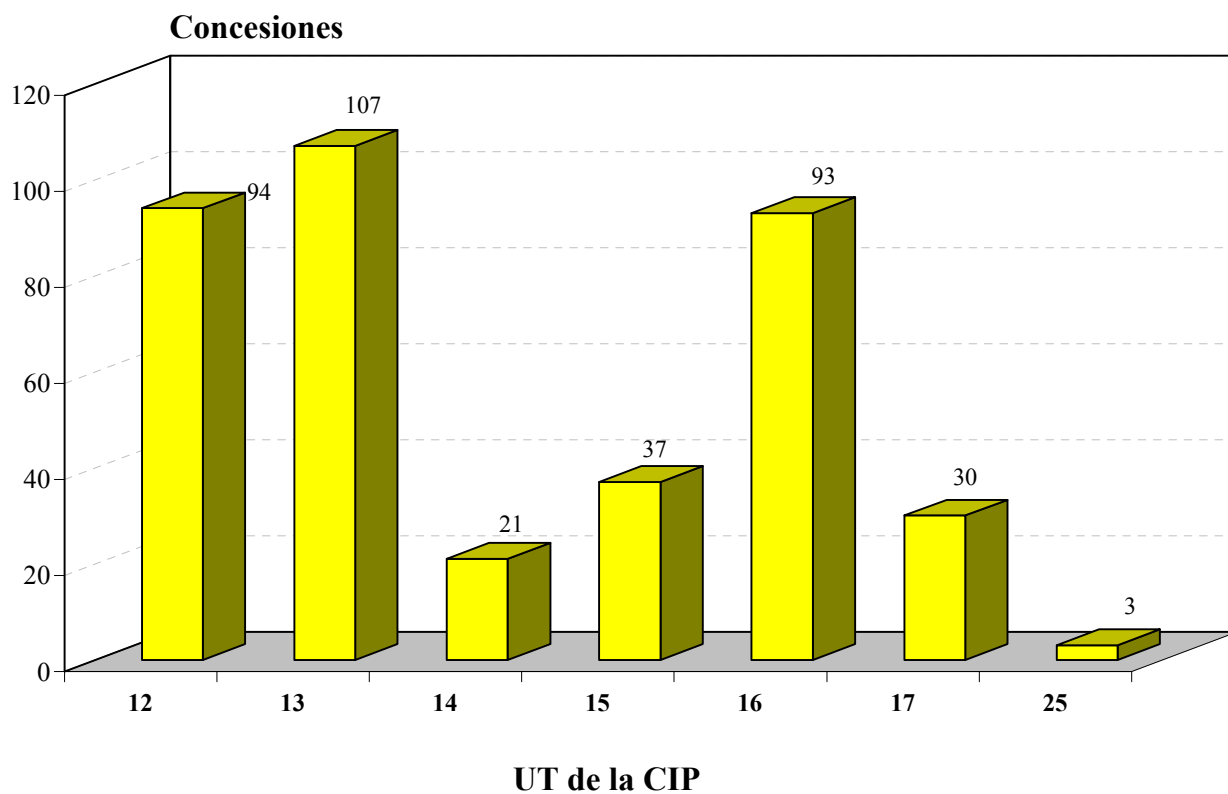
UT19 = D21

Gráfico I.1.7.4



Tabla I.1.7.5 CONCESIONES DE LA SECCION E POR U.T. DE LA CIP

U.T.	CONCESIONES	Δ (+/-) ANUAL
20	239	26%
21	1	-50%
TOTAL	240	25%

(Ver CIP pag. 13 a 19)

UT20 = E01 a E06

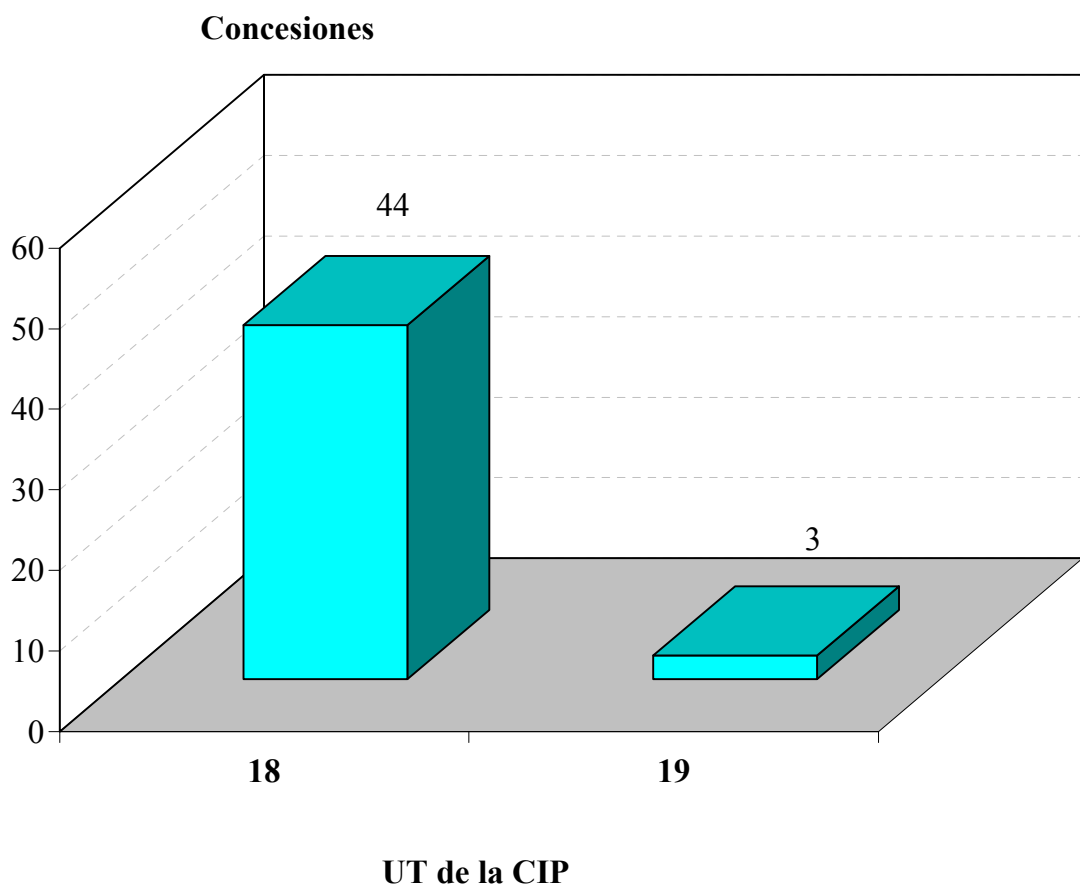
UT2 = E21

Gráfico I.1.7.5



Tabla I.1.7.6 CONCESIONES DE LA SECCION F POR U.T. DE LA CIP

U.T.	CONCESIONES	△ (+/-) ANUAL
22	85	73%
23	62	-24%
24	84	17%
25	12	-43%
TOTAL	243	8%

(Ver CIP pag. 13 a 19)

UT22 = F01 a F15

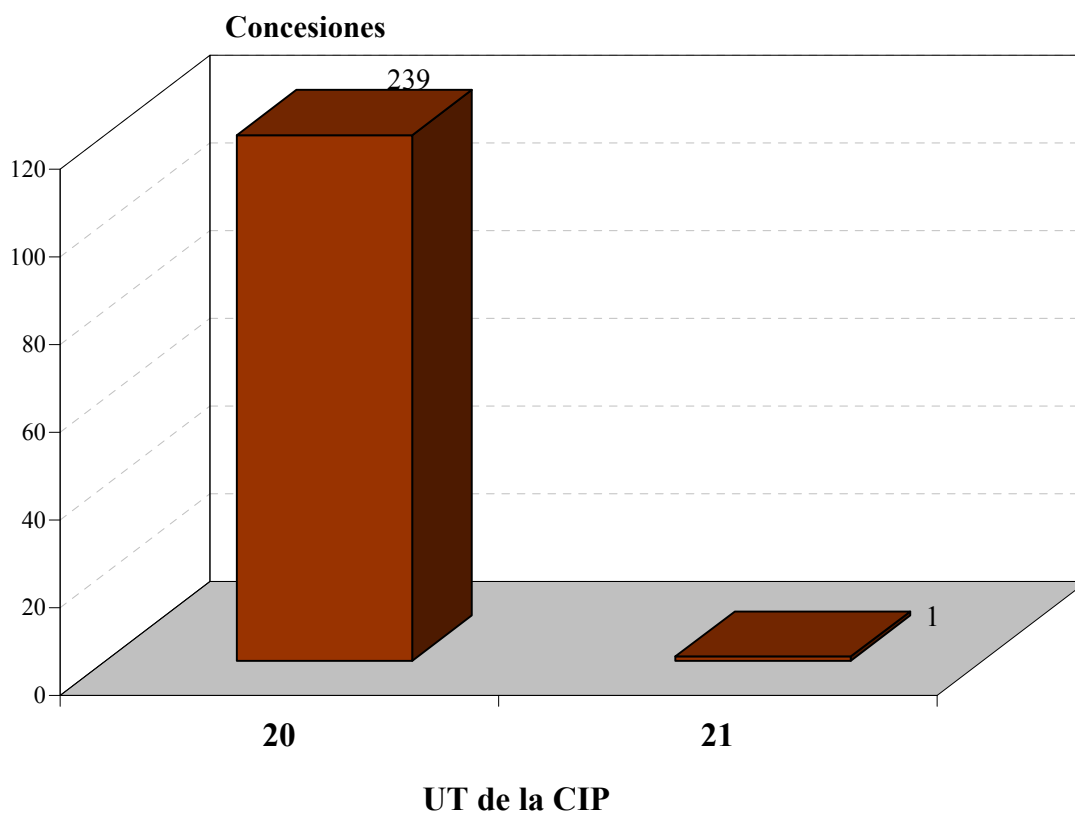
UT24 = F21 a F28

UT23 = F16 a F17

UT25 = F41 a F42

Gráfico I.1.7.6



Tabla I.1.7.7 CONCESIONES DE LA SECCION G POR U.T. DE LA CIP

U.T.	CONCESIONES	△ (+/-) ANUAL
26	114	19%
27	109	49%
28	40	38%
29	3	-25%
TOTAL	266	32%

(Ver CIP pag. 13 a 19)

UT26 = G01 a G03

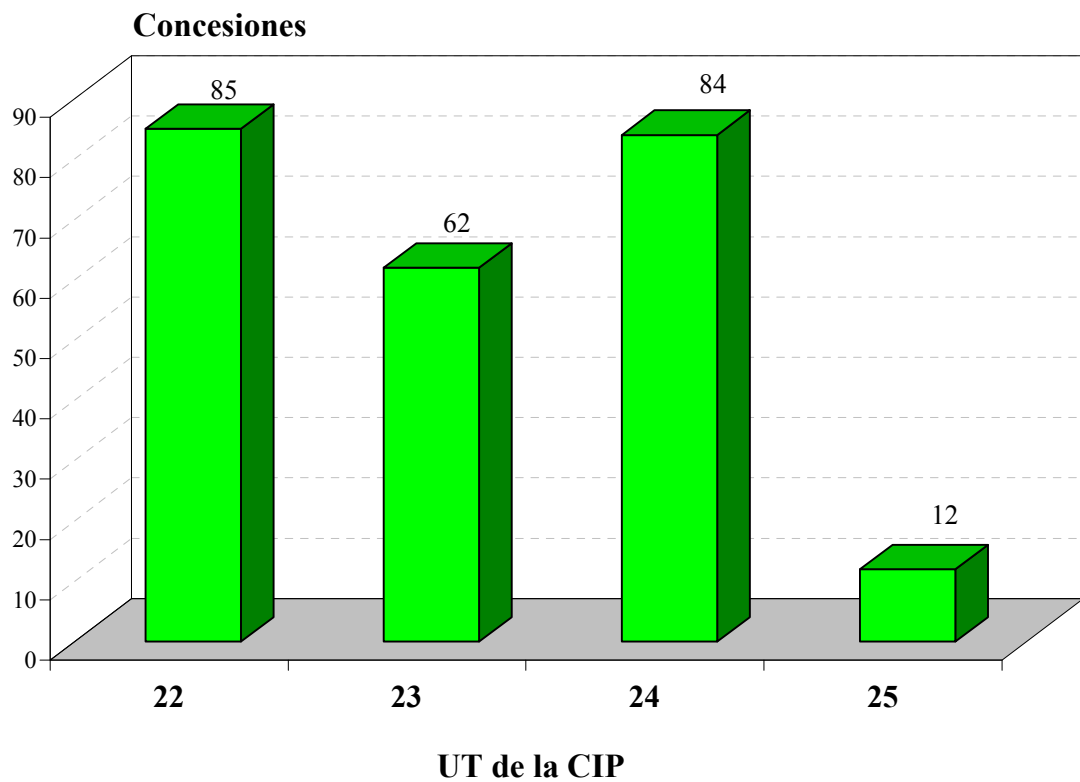
UT28 = G09 a G12

UT27 = G04 a G08

UT29 = G21

Gráfico I.1.7.7



Tabla I.1.7.8 CONCESIONES DE LA SECCION H POR U.T. DE LA CIP

U.T.	CONCESIONES	Δ (+/-) ANUAL
30	129	42%
31	73	52%
TOTAL	202	45%

(Ver CIP pag. 13 a 19)

UT30 = H01 - H02 - H05

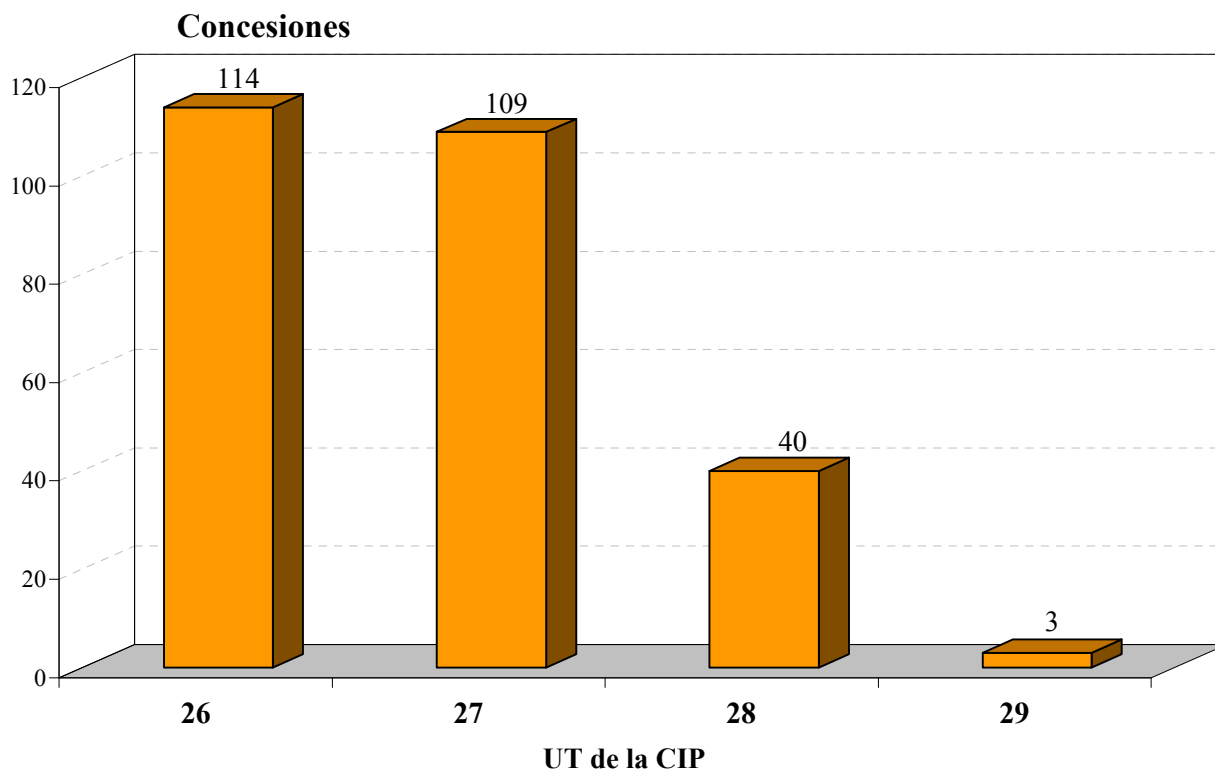
UT31 = H03 - H04

Gráfico I.1.7.8



Tabla I.1.8.1 CONCESIONES DE LA SECCION A POR U.T. Y CLASES DE LA CIP

U.T.	CLASES	CONCESIONES	Δ (+/-) ANUAL
1	A01	86	79%
2	A21	24	85%
	A22	14	17%
	A23	105	54%
	A24	3	0%
3	A41	18	157%
	A42	4	0%
	A43	9	13%
	A44	3	200%
	A45	4	-20%
	A46	1	0%
	A47	94	45%
4	A61	124	53%
	A62	7	40%
	A63	33	50%
5	A61K	71	54%
13	A01N	27	59%
TOTAL		627	54%

(Ver CIP pag. 13 a 19)

Tabla I.1.8.2 CONCESIONES DE LA SECCION B POR U.T. Y CLASES DE LA CIP

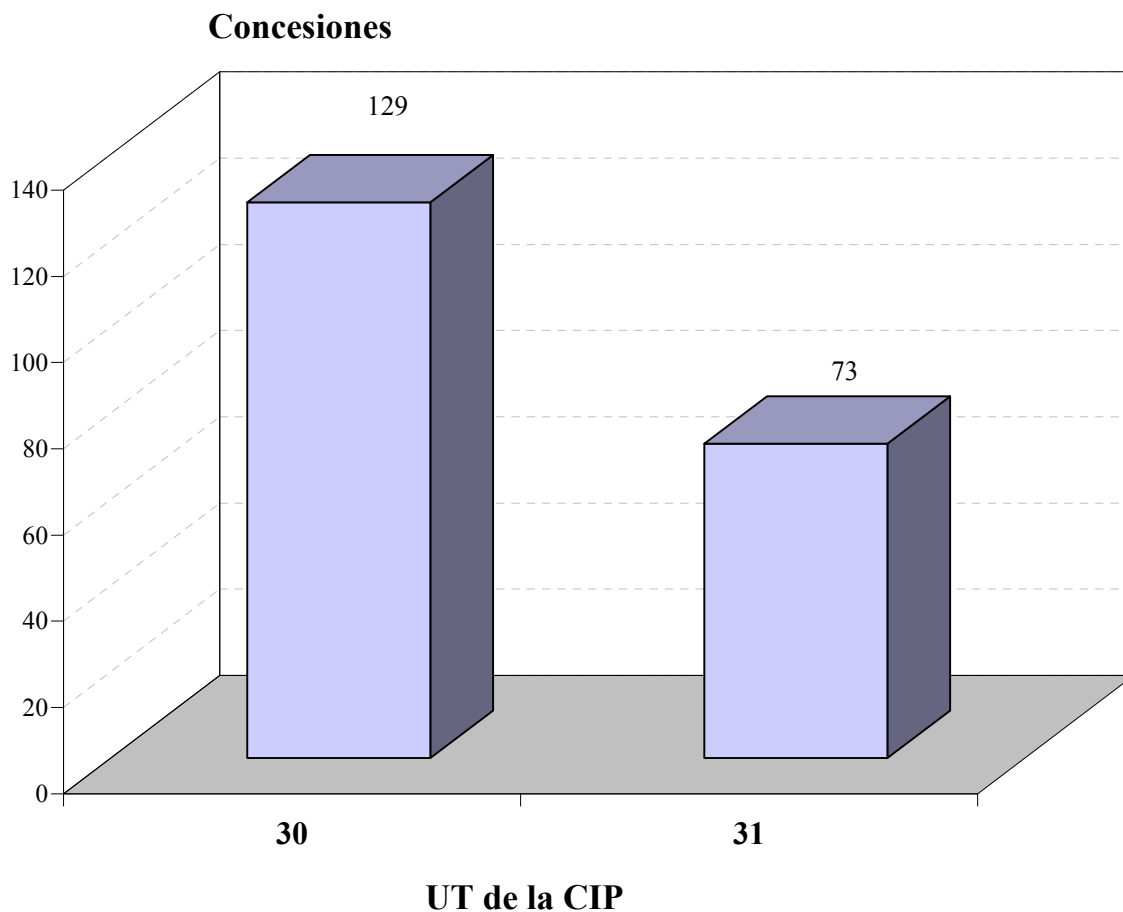
U.T.	CLASES	CONCESIONES	Δ (+/-) ANUAL
6	B01	52	73%
	B02	1	-75%
	B03	3	-57%
	B04	3	50%
	B05	18	38%
	B06	1	100%
	B07	3	200%
	B08	9	350%
	B09	7	250%
7	B21	19	19%
	B22	3	0%
	B23	26	86%
8	B24	6	-25%
	B25	9	0%
	B26	7	0%
	B27	21	163%
	B28	29	4%
	B29	30	20%
	B30	5	-38%
	B32	21	425%
19	B31	6	0%
9	B41	16	33%
	B42	7	0%
	B43	1	100%
	B44	14	250%
10	B60	75	-3%
	B61	8	33%
	B62	37	16%
	B63	28	180%
	B64	11	57%
	B65	144	26%
	B66	17	-35%
	B67	12	-14%
	B68	2	100%
11	B81	0	-100%
	B82	0	-
TOTAL		651	28%

(Ver CIP pag. 13 a 19)

Tabla I.1.8.3 CONCESIONES DE LA SECCION C POR U.T. Y CLASES DE LA CIP

U.T.	CLASES	CONCESIONES	Δ (+/-) ANUAL
12	C01	21	-5%
	C02	26	0%
	C03	8	33%
	C04	26	-16%
	C05	13	333%
25	C06	3	50%
13	C07	107	51%
14	C08	21	31%
15	C09	12	9%
	C10	20	82%
	C11	5	-38%
16	C12	92	84%
	C13	0	-
	C14	1	100%
17	C21	3	200%
	C22	14	100%
	C23	12	200%
	C25	1	-50%
	C30	0	-100%
TOTAL		385	41%

(Ver CIP pag. 13 a 19)

Tabla I.1.8.4 CONCESIONES DE LA SECCION D POR U.T. Y CLASES DE LA CIP

U.T.	CLASES	CONCESIONES	Δ (+/-) ANUAL
18	D01	6	20%
	D02	1	0%
	D03	2	0%
	D04	5	-64%
	D05	2	0%
	D06	25	213%
	D07	3	100%
19	D21	3	-25%
TOTAL		47	31%

(Ver CIP pag. 13 a 19)

Tabla I.1.8.5 CONCESIONES DE LA SECCION E POR U.T. Y CLASES DE LA CIP

U.T.	CLASES	CONCESIONES	Δ (+/-) ANUAL
20	E01	27	42%
	E02	13	-13%
	E03	23	109%
	E04	112	14%
	E05	41	24%
	E06	23	64%
21	E21	1	-50%
TOTAL		240	25%

(Ver CIP pag. 13 a 19)

Tabla I.1.8.6 CONCESIONES DE LA SECCION F POR U.T. Y CLASES DE LA CIP

U.T.	CLASES	CONCESIONES	Δ (+/-) ANUAL
22	F01	14	-7%
	F02	23	109%
	F03	29	61%
	F04	16	433%
	F15	3	50%
23	F16	56	-29%
	F17	6	100%
24	F21	9	50%
	F22	1	0%
	F23	8	60%
	F24	38	58%
	F25	16	7%
	F26	3	-25%
	F27	5	-44%
	F28	4	-50%
25	F41	5	-29%
	F42	7	-50%
TOTAL		243	8%

(Ver CIP pag. 13 a 19)

Tabla I.1.8.7 CONCESIONES DE LA SECCION G POR U.T. Y CLASES DE LA CIP

U.T.	CLASES	CONCESIONES	Δ (+/-) ANUAL
26	G01	94	7%
	G02	15	200%
	G03	5	67%
27	G04	2	100%
	G05	18	200%
	G06	30	3%
	G07	30	7%
	G08	29	190%
28	G09	26	37%
	G10	6	100%
	G11	6	-14%
	G12	2	100%
29	G21	3	-25%
TOTAL		266	32%

(Ver CIP pag. 13 a 19)

Tabla I.1.8.8 CONCESIONES DE LA SECCION H POR U.T. Y CLASES DE LA CIP

U.T.	CLASES	CONCESIONES	Δ (+/-) ANUAL
30	H01	73	74%
	H02	48	37%
	H05	8	-43%
31	H03	7	75%
	H04	66	50%
TOTAL		202	45%

(Ver CIP pag. 13 a 19)

Tabla I.1.9.1 PATENTES EN VIGOR POR COMUNIDADES AUTONOMAS Y PROVINCIAS AL 31/12/2005

COMUNIDADES / PROVINCIAS	PATENTES
ANDALUCIA	
Almería	241
Cádiz	187
Córdoba	173
Granada	242
Huelva	71
Jaén	89
Málaga	251
Sevilla	480
TOTAL	1.734
ARAGON	
Huesca	86
Teruel	32
Zaragoza	861
TOTAL	979
ASTURIAS, PRINCIPADO DE	
Oviedo	335
TOTAL	335
BALEARES, ISLAS	
Baleares	225
TOTAL	225
CANARIAS	
Palmas, Las	173
Tenerife	101
TOTAL	274
CANTABRIA	
Santander	186
TOTAL	186
CASTILLA LA MANCHA	
Albacete	95
Ciudad Real	97
Cuenca	18
Guadalajara	27
Toledo	113
TOTAL	350

Nota: En esta tabla se contabilizan también las patentes en presunto vigor, que por falta de pago no están caducadas.

Tabla I.1.9.1 PATENTES EN VIGOR POR COMUNIDADES AUTONOMAS Y PROVINCIAS AL 31/12/2005

COMUNIDADES / PROVINCIAS	PATENTES
CASTILLA -LEON	
Ávila	9
Burgos	147
León	131
Palencia	17
Salamanca	79
Segovia	18
Soria	14
Valladolid	169
Zamora	19
TOTAL	603
CATALUÑA	
Barcelona	5.404
Girona	407
Lleida	199
Tarragona	322
TOTAL	6.332
COMUNIDAD VALENCIANA	
Alicante	790
Castellón	350
Valencia	1.572
TOTAL	2.712
EXTREMADURA	
Badajoz	76
Cáceres	70
TOTAL	146
GALICIA	
Coruña, La	354
Lugo	27
Orense	44
Pontevedra	271
TOTAL	696
MADRID, COMUNIDAD DE	
Madrid	4.568
TOTAL	4.568

Nota: En esta tabla se contabilizan también las patentes en presunto vigor, que por falta de pago no están caducadas.

Tabla I.1.9.1 PATENTES EN VIGOR POR COMUNIDADES AUTONOMAS Y PROVINCIAS AL 31/12/2005

COMUNIDADES / PROVINCIAS	PATENTES
MURCIA, REGION DE	
Murcia	329
TOTAL	329
NAVARRA, COMUNIDAD FORAL	
Navarra	634
TOTAL	634
PAIS VASCO	
Álava	245
Guipúzcoa	780
Vizcaya	678
TOTAL	1.703
RIOJA, LA	
Logroño	149
TOTAL	149
CEUTA Y MELILLA	
Ceuta	3
Melilla	1
TOTAL	4
No Consta	2.027
SUBTOTAL	23.986
Extranjeros	15.047
TOTAL DE TOTALES	39.033

Nota: En esta tabla se contabilizan también las patentes en presunto vigor, que por falta de pago no están caducadas.

Tabla I.1.9.2 PATENTES EN VIGOR POR PAISES DE ORIGEN AL 31/12/2005

CODIGO	PAIS DE ORIGEN	PATENTES
AD	Andorra	26
AR	Argentina	46
AT	Austria	143
AU	Australia	90
BB	Barbados	1
BE	Bélgica	177
BG	Bulgaria	4
BM	Bermuda	11
BR	Brasil	44
BS	Bahamas	4
BZ	Belice	1
CA	Canadá	78
CH	Suiza	875
CL	Chile	5
CN	China	16
CO	Colombia	3
CS	Checoslovaquia	3
CU	Cuba	4
CY	Chipre	2
CZ	República Checa	2
DE	Alemania	2.695
DK	Dinamarca	109
ES	España	23.986
FI	Finlandia	118
FR	Francia	2.093
GB	Reino Unido	842
GH	Ghana	1
GR	Grecia	3
HK	Hong Kong	2
HU	Hungría	53
IE	Irlanda	13
IL	Israel	35
IN	India	6
IR	Irán (República Islámica del)	1
IS	Islandia	2
IT	Italia	953
JO	Jordania	1
JP	Japón	1.389
KP	República Popular Democrática de Corea	1

Nota: En esta tabla se contabilizan también las patentes en presunto vigor, que por falta de pago, no están caducadas.

Tabla I.1.9.2 PATENTES EN VIGOR POR PAISES DE ORIGEN AL 31/12/2005

CODIGO	PAIS DE ORIGEN	PATENTES
KR	República de Corea	244
LI	Liechtenstein	19
LT	Lituania	1
LU	Luxemburgo	35
MA	Marruecos	3
MC	Mónaco	12
MT	Malta	1
MX	México	46
NL	Países Bajos	361
NO	Noruega	53
NZ	Nueva Zelanda	9
PA	Panamá	31
PL	Polonia	6
PT	Portugal	31
RO	Rumania	1
RU	Federación de Rusia	7
SE	Suecia	248
SG	Singapur	3
SI	Eslovenia	2
SU	Unión Rep.Soc.Soviéticas	8
SZ	Swazilandia	3
TH	Tailandia	3
TN	Túnez	1
TR	Turquía	2
TW	Taiwán	55
UA	Ucrania	3
US	Estados Unidos de América	3.744
UY	Uruguay	7
VE	Venezuela	15
VG	Islas Vírgenes	48
ZA	Sudáfrica	24
ZZ	Otros	169
TOTAL		39.033

Nota: En esta tabla se contabilizan también las patentes en presunto vigor, que por falta de pago, no están caducadas.

Tabla I.1.9.3 PATENTES EN VIGOR POR SECCIONES DE LA CIP, AL 31/12/2005

SECCIONES CIP	PATENTES	%
A.- NECESIDADES CORRIENTES DE LA VIDA	5.755	15%
B.- TECNICAS INDUSTRIALES DIVERSAS; TRANSPORTES	7.137	18%
C.- QUIMICA; METALURGIA	6.871	18%
D.- TEXTILES Y PAPEL	924	2%
E.- CONSTRUCCIONES FIJAS	2.210	6%
F.- MECANICA;ILUMINACION;CALEFACCION; ARMAMENTO; VOLADURA	3.396	9%
G.- FISICA	2.525	6%
H.- ELECTRICIDAD	1.901	5%
SIN CLASIFICAR	8.314	21%
TOTALES	39.033	100%

(Ver CIP pag. 13 a 19)

Nota: En esta tabla se contabilizan también las patentes en presunto vigor, que por falta de pago no están caducadas.

Gráfico I.1.9.3



Tabla I.1.9.4 PATENTES EN VIGOR POR U.T. Y CLASES DE LA CIP AL 31/12/2005

U.T. / CLASES	PATENTES
UNIDAD 1	
A01	738
TOTAL	738
UNIDAD 2	
A21	188
A22	146
A23	883
A24	52
TOTAL	1.269
UNIDAD 3	
A41	104
A42	16
A43	117
A44	65
A45	72
A46	27
A47	687
TOTAL	1.088
UNIDAD 4	
A61	1.001
A62	86
A63	273
TOTAL	1.360
UNIDAD 5	
A61K	1.018
TOTAL	1.018
UNIDAD 6	
B01	605
B02	89
B03	46
B04	35
B05	184
B06	16
B07	66
B08	52
B09	27
TOTAL	1.120
UNIDAD 7	
B21	276
B22	162
B23	324
TOTAL	762

(Ver CIP pag. 13 a 19)

Nota: En esta tabla se contabilizan también las patentes en presunto vigor, que por falta de pago, no están caducadas.

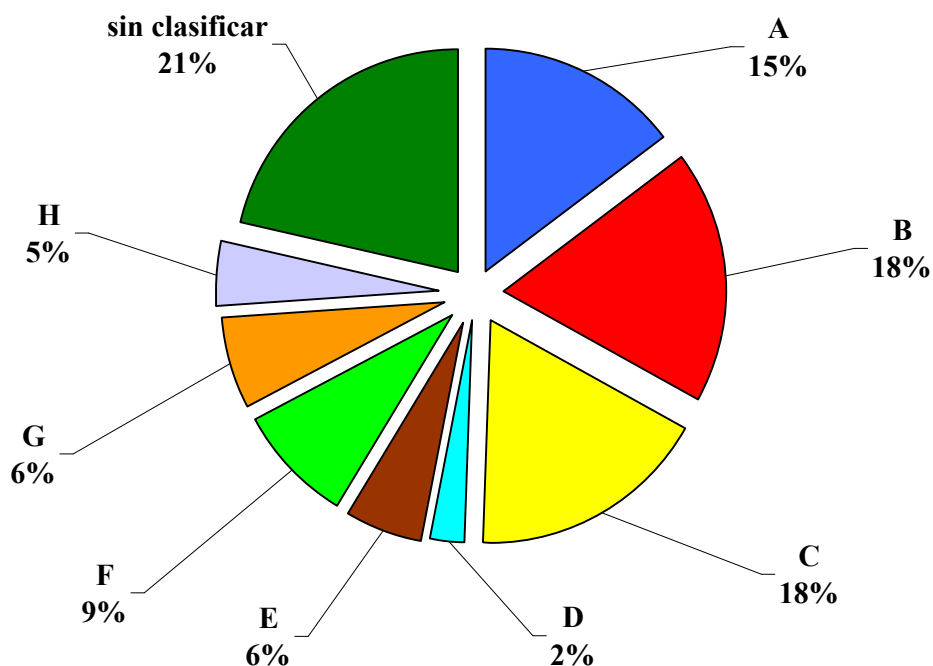
Tabla I.1.9.4 PATENTES EN VIGOR POR U.T. Y CLASES DE LA CIP AL 31/12/2005

U.T. / CLASES	PATENTES
UNIDAD 8	
B24	105
B25	100
B26	91
B27	115
B28	227
B29	505
B30	70
B32	131
TOTAL	1.344
UNIDAD 9	
B41	195
B42	63
B43	14
B44	107
TOTAL	379
UNIDAD 10	
B60	921
B61	128
B62	359
B63	194
B64	77
B65	1.400
B66	188
B67	120
B68	20
TOTAL	3.407
UNIDAD 11	
B81	2
B82	0
TOTAL	2
UNIDAD 12	
C01	301
C02	224
C03	197
C04	234
C05	88
TOTAL	1.044

(Ver CIP pag. 13 a 19)

Nota: En esta tabla se contabilizan también las patentes en presunto vigor, que por falta de pago, no están caducadas.

Tabla I.1.9.4 PATENTES EN VIGOR POR U.T. Y CLASES DE LA CIP AL 31/12/2005

U.T. / CLASES	PATENTES
UNIDAD 13	
C07	3.004
AO1N	282
TOTAL	3.286
UNIDAD 14	
C08	721
TOTAL	721
UNIDAD 15	
C09	307
C10	221
C11	133
TOTAL	661
UNIDAD 16	
C12	778
C13	18
C14	34
TOTAL	830
UNIDAD 17	
C21	118
C22	202
C23	129
C25	122
C30	8
TOTAL	579
UNIDAD 18	
D01	156
D02	27
D03	76
D04	185
D05	43
D06	302
D07	9
TOTAL	798
UNIDAD 19	
D21	126
B31	123
TOTAL	249

(Ver CIP pag. 13 a 19)

Nota: En esta tabla se contabilizan también las patentes en presunto vigor, que por falta de pago, no están caducadas.

Tabla I.1.9.4 PATENTES EN VIGOR POR U.T. Y CLASES DE LA CIP AL 31/12/2005

U.T. / CLASES	PATENTES
UNIDAD 20	
E01	234
E02	193
E03	119
E04	926
E05	438
E06	228
TOTAL	2.138
UNIDAD 21	
E21	72
TOTAL	72
UNIDAD 22	
F01	157
F02	302
F03	172
F04	146
F15	59
TOTAL	836
UNIDAD 23	
F16	1.283
F17	47
TOTAL	1.330
UNIDAD 24	
F21	90
F22	23
F23	156
F24	331
F25	177
F26	40
F27	104
F28	95
TOTAL	1.016
UNIDAD 25	
F41	128
F42	86
C06	32
TOTAL	246

(Ver CIP pag. 13 a 19)

Nota: En esta tabla se contabilizan también las patentes en presunto vigor, que por falta de pago, no están caducadas.

Tabla I.1.9.4 PATENTES EN VIGOR POR U.T. Y CLASES DE LA CIP AL 31/12/2005

U.T. / CLASES	PATENTES
UNIDAD 26	
G01	953
G02	151
G03	49
TOTAL	1.153
UNIDAD 27	
G04	19
G05	155
G06	270
G07	350
G08	147
TOTAL	941
UNIDAD 28	
G09	184
G10	47
G11	74
G12	3
TOTAL	308
UNIDAD 29	
G21	123
TOTAL	123
UNIDAD 30	
H01	656
H02	388
H05	158
TOTAL	1.202
UNIDAD 31	
H03	102
H04	597
TOTAL	699
UNIDAD 32	
TOTAL	8.314
T. TOTALES	39.033

(Ver CIP pag. 13 a 19)

Nota: En esta tabla se contabilizan también las patentes en presunto vigor, que por falta de pago, no están caducadas.

Tabla I.1.10 INTERPOSICIONES Y RESOLUCIONES DE RECURSOS, DESDE 1988

AÑOS	INTERPOSICIONES	△ (+/-) ANUAL	RESOLUCIONES	△ (+/-) ANUAL
1988	145		201	
1989	79	-45,52%	91	-54,73%
1990	61	-22,78%	94	3,30%
1991	31	-49,18%	24	-74,47%
1992	54	74,19%	27	12,50%
1993	83	53,70%	68	151,85%
1994	110	32,53%	170	150,00%
1995	29	-73,64%	27	-84,12%
1996	43	48,28%	35	29,63%
1997	49	13,95%	53	51,43%
1998	46	-6,12%	38	-28,30%
1999	50	8,70%	43	13,16%
2000	49	-2%	53	23,26%
2001	56	14,29%	26	-50,94%
2002	40	-28,57%	49	88,46%
2003	37	-7,50%	43	-12,24%
2004	99	167,57%	46	6,98%
2005	114	15,15%	47	2,17%

Tabla I.1.11 EXPLOTACION Y LICENCIAS

INSCRIPCIONES CERTIFICADOS DE EXPLOTACION	125
LICENCIAS CONTRACTUALES	19
ADMISION DE OFRECIMIENTO DE LICENCIA	17
ACUERDO DE LICENCIA DE PLENO DERECHO	1
SUSPENSOS DE LICENCIAS	2

Tabla I.1.12 LISTA DE LOS 50 MAYORES SOLICITANTES DE PATENTES

Nº Orden	Residentes	Nº Orden	No Residentes
1	Consejo Superior de Investigaciones Científicas	1	Samsung Gwangju Electronics, CO, LTD
2	BSH Electrodomésticos España, S.A.	2	Honda Motor, CO, LTD
3	Muñoz Saiz, Manuel	3	Robert Bosch, GmbH
4	Universitat Politècnica de Catalunya	4	Gaz Transport et Technigaz
5	Porrás Vila, Francisco Javier	5	Hewlett-Packard Development, CO, LP
6	García Pérez, Francisco Angel	6	LS Industrial Systems, CO, LTD
7	Universidad Politecnica de Valencia	7	Materiel pour l'Arboriculture Fruitiere
8	Blesa Sebastián, José Antonio	8	Sumitomo Chemical, CO, LTD
9	Universidad de Sevilla	9	General Electric, CO
10	Gamesa Eólica, S.A.	10	Maschinenfabrik Rieter, AG
11	Retevisión Movil, S.A.	11	Global Nuclear Fuel-Americas, LLC
12	Universidad de Granada	12	TNA Australia, PTY, LTD
13	Universidad Politécnica de Madrid	13	Avermedia Technologies, INC
14	Universidades de Santiago de Compostela	14	Barbosa Machado Neto, José
15	Universidad de Zaragoza	15	Daifuku, CO, LTD
16	Ingeniería de Encofrados y Servicios, S.L.	16	Deutsches Zentrum Fuer Luft-Und Raumfahrt E V.
17	Universidad de Málaga	17	Eads Deutschland, GmbH
18	Universidad Complutense de Madrid	18	Framatome, ANP
19	Vodafone España, S.A.	19	Giannelli, Hugo
20	Proyecto de Biomedicina Cima, S.L.	20	Graphic Packaging International, INC
21	Rioja Calvo, Miguel Angel	21	Grupo P.I. Mabe, S.A. de C.V.
22	Universidad Autónoma de Madrid	22	Metal Work, S.L.
23	Universidad de Barcelona	23	Moller Tech, GmbH
24	Universidad de Vigo	24	Premark Feg, L.L.C.
25	Universidade da Coruña,	25	Prosodie
26	Universitat Autònoma de Barcelona	26	Sara Lee/de N.V.
27	Valeo Térmico, S.A.	27	Schott, AG
28	Airbús España, S.L.	28	Shotave, S.A.
29	Grupo Antolín-Ingeniería, S.A.	29	Silvestrini, Jesús Antonio
30	Shahshahani Dowlatshahi, Shahrzad	30	Sony Computer Enternatinment, INC
31	Talleres de Escoriaza, S.A.	31	Yi-Chieh, Wu
32	Universidad del País Vasco	32	SKF, AB
33	Almirall Prodesfarma, S.A.	33	Aluminios Cesar, S.A.
34	Angel Iglesias, S.A.	34	Amazonen-Werke H. Dreyer, GmbH & CO, KG
35	Auna Telecomunicaciones, S.A.U.	35	Appia
36	Giro GH, S.A.	36	Arkema
37	Industrias Tapla, S.L.	37	Asmo, CO, LTD
38	Insca Internacional, S.L.	38	Aumund - Fordererbau, GmbH & CO, KG
39	Maier, S. Coop.	39	Barthe, Jean-Pierre
40	Martínez Albal, Eloy Antonio	40	Bellomo, Alberto
41	Universidad de Cádiz	41	Bertocchi, Rodolfo
42	Universidad de Cantabria	42	Bruyere, Pierre
43	Universidad de Huelva	43	Canturri Montanya, Joan
44	Universidad de Santiago de Compostela	44	Centro Tecnológico da Cortica
45	Celaya Empananza y Galdós, S.A.	45	Cueva Yanez, José Ernesto
46	Codilla Segura, Luis Alberto	46	Chen, Shouu-Aaey
47	Corporación Alimentaria Peñasanta, S.A.	47	Chen, Yueh Nu
48	Electrodomésticos Taurus, S.L.	48	Chiron, CORP
49	Jiménez Sánchez, Jaime Enrique	49	Daimler Chrysler, AG
50	Mimcord, S.A.	50	D & D Group, PTY, LTD

SUMARIO

	pag.
Tabla I.2.1.1 Solicitudes presentadas en España por provincia de residencia del primer solicitante	135
Tabla I.2.1.2 Solicitudes presentadas en España por CC.AA de residencia del primer solicitante, 2001-2005	136
. Gráfico I.2.1.2	136
Tabla I.2.1.3 Solicitudes presentadas en España según el soporte del depósito	137
. Gráfico I.2.1.3	137
Tabla I.2.2 Solicitudes y concesiones de origen español desde 1986	138
. Gráfico I.2.2	138
Tabla I.2.2.1 Solicitudes de origen español según la vía para efectuar el depósito, desde 1986	139
Tabla I.2.3 Solicitudes y concesiones que han designado a España desde 1986	140
. Gráfico I.2.3	140
Tabla I.2.4 Solicitudes y concesiones que han obtenido la protección provisional y la definitiva en España desde 1986	141
Tabla I.2.5 Concesiones de origen español según la vía para efectuar el depósito, desde 1986	142
Tabla I.2.6 Lista de los 50 mayores solicitantes de patentes europeas que designan a España	143

Tabla I.2.1.1 SOLICITUDES PRESENTADAS EN ESPAÑA POR PROVINCIA DE RESIDENCIA DEL PRIMER SOLICITANTE

Provincias	Solicitudes
Álava	4
Albacete	1
Alicante	10
Almería	2
Ávila	
Badajoz	
Baleares	1
Barcelona	135
Burgos	15
Cáceres	
Cádiz	
Castellón	5
Ciudad Real	
Córdoba	1
Coruña, La	2
Cuenca	2
Girona	6
Granada	
Guadalajara	
Guipúzcoa	25
Huelva	1
Huesca	
Jaén	
León	1
Lleida	6
Logroño	2
Lugo	1
Madrid	43
Málaga	1
Murcia	3
Navarra	17
Orense	
Oviedo	5
Palencia	
Palmas, Las	
Pontevedra	2
Salamanca	3
Santander	2
Segovia	2
Sevilla	3
Soria	1
Tarragona	5
Tenerife	
Teruel	
Toledo	3
Valencia	11
Valladolid	2
Vizcaya	21
Zamora	2
Zaragoza	10
No consta	3
Extranjeros	27
TOTAL	386

Tabla I.2.1.2 SOLICITUDES PRESENTADAS EN ESPAÑA POR LA CCAA. DE RESIDENCIA DEL PRIMER SOLICITANTE

COMUNIDAD AUTONOMA	2001	2002	2003	2004	2005	Total	%
ANDALUCIA	6	5	6	7	8	32	2,0%
ARAGON	12	14	13	12	10	61	3,7%
ASTURIAS (Principado de)	4	5	6	6	4	25	1,5%
BALEARES (Islas)	4	1	1	2	1	9	0,6%
CANARIAS	0	1	3	3	0	7	0,4%
CANTABRIA	0	2	1	1	3	7	0,4%
CASTILLA- LA MANCHA	0	4	8	4	6	22	1,4%
CASTILLA-LEON	5	12	9	29	26	81	5,0%
CATALUÑA	96	103	115	111	152	577	35,4%
COMUNIDAD VALENCIANA	31	27	27	16	26	127	7,8%
EXTREMADURA	1	0	1	1	0	3	0,2%
GALICIA	3	3	4	7	5	22	1,4%
MADRID	48	45	39	40	43	215	13,2%
MURCIA (Región de)	3	2	5	5	3	18	1,1%
NAVARRA (Comunidad Foral de)	6	15	9	10	17	57	3,5%
PAIS VASCO	44	22	48	46	50	210	12,9%
RIOJA (La)	1	0	3	7	2	13	0,8%
No Consta					3	3	0,2%
TOTAL PARCIAL	264	261	298	307	359	1.489	91,5%
ANULADOS	0	2	0	3	2	7	0,4%
EXTRANJEROS	35	13	25	39	27	139	8,5%
TOTAL	299	274	323	346	386	1.628	100%

Gráfico I.2.1.2



Tabla I.2.1.3 SOLICITUDES PRESENTADAS EN ESPAÑA SEGÚN EL SOPORTE DE DEPÓSITO

SOPORTE	2004	%	2005	%	△ (+/-) Anual
PAPEL	302	86,53%	322	83,42%	6,62%
ELECTRONICO	47	13,47%	64	16,58%	36,17%
TOTAL	349	100%	386	100%	10,60%

Gráfico I.2.1.3

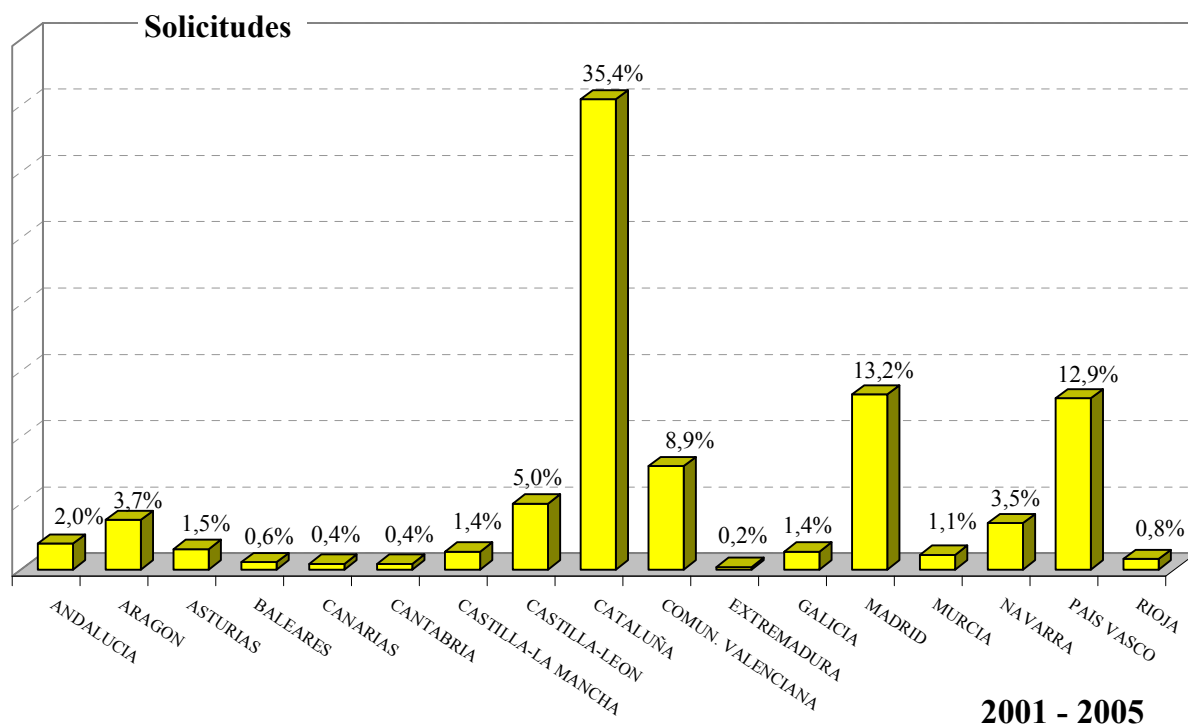

Tabla I.2.2 SOLICITUDES Y CONCESIONES DE ORIGEN ESPAÑOL DESDE 1986

AÑOS	SOLICITUDES			CONCESIONES		
	PATENTES EP	ORIGEN ES	%	PATENTES EP	ORIGEN ES	%
1986	36.783	102	0,28%	18.471	36	0,19%
1987	45.960	149	0,32%	17.143	34	0,20%
1988	52.312	177	0,34%	19.750	27	0,14%
1989	57.765	198	0,34%	22.558	50	0,22%
1990	62.778	233	0,37%	24.757	55	0,22%
1991	55.982	234	0,42%	26.644	57	0,21%
1992	58.895	284	0,48%	30.804	58	0,19%
1993	56.966	261	0,46%	36.667	82	0,22%
1994	57.815	338	0,58%	42.001	103	0,25%
1995	60.078	295	0,49%	41.609	111	0,27%
1996	64.035	282	0,44%	40.069	123	0,31%
1997	72.904	386	0,53%	39.646	144	0,36%
1998	82.087	432	0,53%	36.718	126	0,34%
1999	89.359	478	0,53%	35.358	118	0,33%
2000	100.692	525	0,52%	27.523	125	0,45%
2001	110.025	582	0,53%	34.704	171	0,49%
2002	106.243	603	0,57%	47.384	198	0,42%
2003	116.613	695	0,60%	59.992	329	0,55%
2004	123.706	846	0,68%	58.730	373	0,64%
2005	126.679	972	0,77%	53.259	321	0,60%

Gráfico I.2.2

Tabla I.2.2.1 SOLICITUDES DE ORIGEN ESPAÑOL, SEGUN LA VIA ESCOGIDA PARA EFECTUAR EL DEPOSITO DESDE 1986

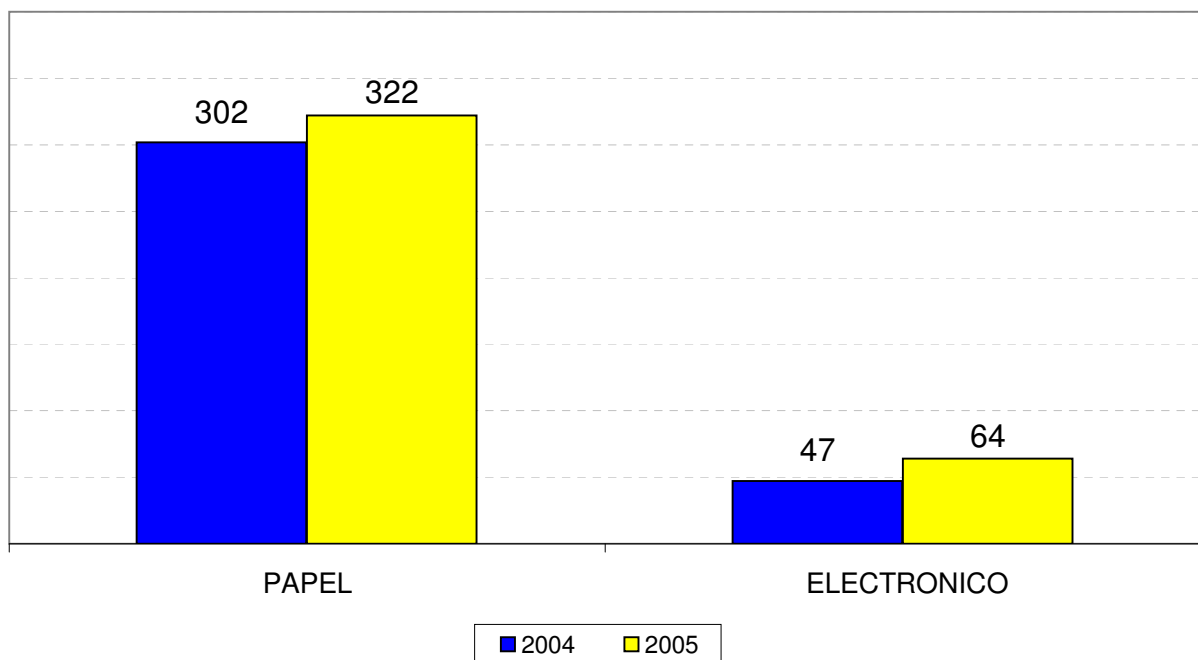
AÑOS	VIA EUROPEA	%	VIA EURO-PCT	%	TOTAL	△ (+/-) Anual
1986	102	100%	-	-	102	
1987	149	100%	-	-	149	46,08%
1988	177	100%	-	-	177	18,79%
1989	196	98,99%	2	1,01%	198	11,86%
1990	216	92,70%	17	7,30%	233	17,68%
1991	203	86,75%	31	13,25%	234	0,43%
1992	226	79,58%	58	20,42%	284	21,37%
1993	216	82,76%	45	17,24%	261	-8,10%
1994	273	80,77%	65	19,23%	338	29,50%
1995	218	73,90%	77	26,10%	295	-12,72%
1996	184	65,25%	98	34,75%	282	-4,41%
1997	247	63,99%	139	36,01%	386	36,88%
1998	326	75,46%	106	24,54%	432	11,92%
1999	309	64,64%	169	35,36%	478	10,65%
2000	315	60,00%	210	40,00%	525	9,83%
2001	361	62,03%	221	37,97%	582	10,86%
2002	359	59,54%	244	40,46%	603	3,61%
2003	378	54,39%	317	45,61%	695	15,26%
2004	450	53,19%	396	46,81%	846	21,73%
2005	547	56,28%	425	43,72%	972	14,89%

Nota: Las solicitudes vía Euro-PCT cubre las solicitudes PCT que han entrado en fase regional.

Tabla I.2.3 SOLICITUDES Y CONCESIONES QUE HAN DESIGNADO A ESPAÑA DESDE 1986

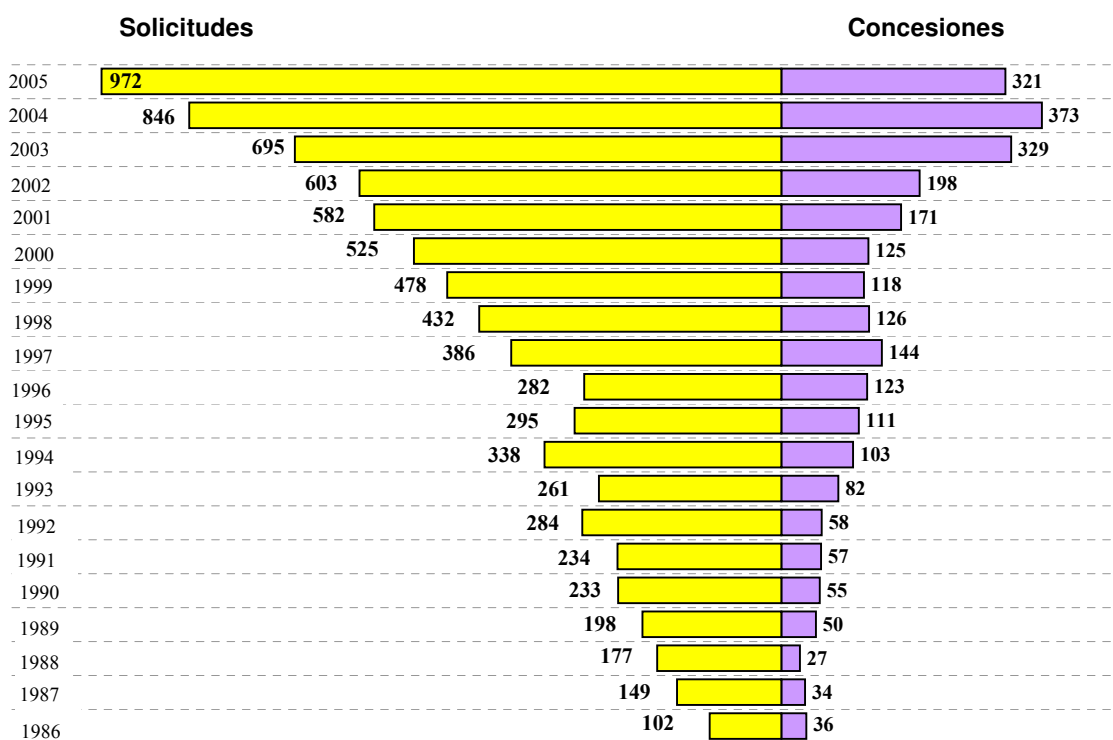
AÑOS	SOLICITUDES			CONCESIONES		
	P. EUROPEAS	DESIGNAN ES	%	P. EUROPEAS	DESIGNAN ES	%
1986	36.783	4.137	11,25%	18.471	-	-
1987	45.960	19.076	41,51%	17.143	-	-
1988	52.312	22.204	42,45%	19.750	52	0,26%
1989	57.765	25.625	44,36%	22.558	1.081	4,79%
1990	62.778	27.156	43,26%	24.757	4.098	16,55%
1991	55.982	26.675	47,65%	26.644	7.648	28,70%
1992	58.895	30.543	51,86%	30.408	11.472	37,73%
1993	56.966	29.595	51,95%	36.667	15.506	42,29%
1994	57.815	29.851	51,63%	42.001	18.952	45,12%
1995	60.078	30.848	51,35%	41.609	19.242	46,24%
1996	64.035	32.249	50,36%	40.069	18.772	46,85%
1997	72.904	52.461	71,96%	39.646	19.129	48,25%
1998	82.087	69.078	84,15%	36.718	17.885	48,71%
1999	89.359	74.424	83,29%	35.358	17.588	49,74%
2000	100.692	85.611	85,02%	27.523	13.601	49,42%
2001	110.025	105.631	96,01%	34.704	17.467	50,33%
2002	106.243	98.782	92,98%	47.384	25.286	53,36%
2003	116.613	106.764	91,55%	59.992	34.015	56,70%
2004	123.706	113.636	91,86%	58.730	35.099	59,76%
2005	128.679	118.855	92,37%	53.259	32.833	61,65%

Gráfico I.2.3



Tabla I.2.4 SOLICITUDES Y CONCESIONES QUE HAN OBTENIDO LA PROTECCION PROVISIONAL Y LA PROTECCION DEFINITIVA EN ESPAÑA DESDE 1986

AÑOS	SOLICITUDES			CONCESIONES		
	DESIGNACIONES	PROTECCION PROVISIONAL *	% TRADUCCION / DESIGNACION	DESIGNACIONES	PROTECCION DEFINITIVA *	% TRADUCCION / DESIGNACION
1986	4.137	-	-	-	-	-
1987	19.076	144	0,75%	-	-	-
1988	22.204	353	1,59%	52	28	53,85%
1989	25.625	403	1,57%	1.081	754	69,75%
1990	27.156	410	1,51%	4.098	3.053	74,50%
1991	26.675	457	1,71%	7.648	5.953	77,84%
1992	30.543	420	1,38%	11.472	8.625	75,18%
1993	29.595	394	1,33%	15.506	11.225	72,39%
1994	29.851	325	1,09%	18.952	13.585	71,68%
1995	30.848	303	0,98%	19.242	14.048	73,01%
1996	32.249	283	0,88%	18.772	13.674	72,84%
1997	52.461	323	0,62%	19.129	14.124	73,84%
1998	69.078	333	0,48%	17.885	11.441	63,97%
1999	74.424	232	0,31%	17.588	13.813	78,54%
2000	85.611	236	0,28%	13.601	11.126	81,80%
2001	105.631	220	0,21%	17.467	10.272	58,81%
2002	98.782	184	0,19%	25.286	17.541	69,37%
2003	106.764	147	0,14%	34.015	21.395	62,90%
2004	113.636	171	0,15%	35.099	19.903	56,71%
2005	118.855	160	0,13%	32.833	18.336	55,85%

* Estos datos se refieren a las traducciones de Patentes europeas presentadas en el año.

Tabla I.2.5 CONCESIONES DE ORIGEN ESPAÑOL, SEGUN LA VIA ESCOGIDA PARA EFECTUAR EL DEPOSITO DESDE 1986

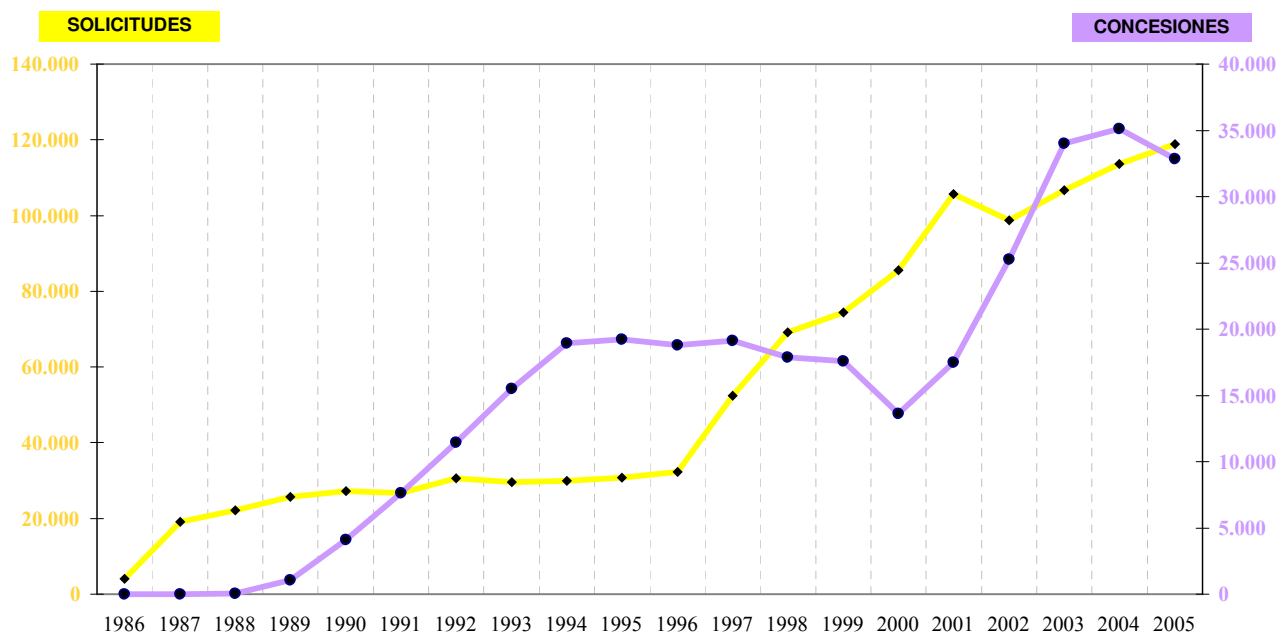
AÑOS	VIA EUROPEA	%	VIA EURO-PCT	%	TOTAL
1986	36	100%	0	-	36
1987	34	100%	0	-	34
1988	27	100%	0	-	27
1989	48	96%	2	4%	50
1990	53	96,36%	2	3,64%	55
1991	57	100%	0	0%	57
1992	57	98,28%	1	1,72%	58
1993	78	95,12%	4	4,88%	82
1994	93	90,29%	10	9,71%	103
1995	92	82,88%	19	17,12%	111
1996	91	73,98%	32	26,02%	123
1997	107	74,31%	37	25,69%	144
1998	91	72,22%	35	27,78%	126
1999	87	73,73%	31	26,27%	118
2000	87	69,60%	38	30,40%	125
2001	102	59,65%	69	40,35%	171
2002	89	44,95%	109	55,05%	198
2003	156	47,42%	173	52,58%	329
2004	186	49,87%	187	50,13%	373
2005	162	50,47%	159	49,53%	321

Nota : Las concesiones vía Euro-PCT cubre las concesiones realizadas en base a las solicitudes Euro-PCT que han entrado en fase regional.

Tabla I.2.6 LISTA DE LOS 50 MAYORES SOLICITANTES DE PATENTES EUROPEAS QUE DESIGNAN A ESPAÑA

Nº de Orden	Residentes	Nº de Orden	No Residentes
1	Celaya, Emparanza y Galdós S.A.	1	Samsung Electronics CO, LTD
2	Ceravalls Pujol, Ramón	2	Microsoft, CORP
3	Contenur Espana, S.L.	3	LG Electronics, INC
4	Fine Access, S.L.	4	Sony, CORP
5	Genebre, S.A.	5	Canon, KK
6	Hispano Mecano Eléctrica S.A.	6	Fuji Photo Film, CO, LTD
7	I.T.W. Espana, S.A.	7	L'Oreal
8	Jimten, S.A.	8	Nec, CORP
9	Jofemar, S.A.	9	Hitachi, LTD
10	Luma Industrias, S.A.	10	General Electric, CO
11	Maier, S. Coop.	11	Matsushita Electric Industrial, CO, LTD
12	Ros Roca, S.A.	12	Robert Bosch, GmbH
13	Seat, S.A.	13	Toshiba, KK
14	Simón, S.A.	14	Siemens, AG
15	Unex Aparellaje Eléctrico S.L.	15	Seiko Epson, CORP
16	Alcoa Extrusión Navarra, S.L.	16	Nissan Motor, CO, LTD
17	Amigo Estrada, Raúl	17	Hewlett-Packard Development, CO
18	Atros Espana, S.A.	18	Honda Motor, CO, LTD
19	Automoviles Utilitarios, S.A.	19	Ricoh, CO, LTD
20	Autur, S.A.	20	Brother Kogyo, KK
21	Avialec, S.L	21	Toyota Jidosha, KK
22	Badia i Farre, Jordi	22	Lucent Technologies, INC
23	Batarrita Osa, Gartzzen	23	Delphi Technologies, INC
24	Bolt Gestion y Patrimonio, S.L.	24	United Technologies, CORP
25	Clean Lagun, S.L.	25	Alcatel
26	Clemente Navarro Fabregat, S.A.	26	NTT Docomo, INC
27	Daumal Castellón, Melchor	27	Fanuc, LTD
28	De Bagration de Ulloa, Juan	28	Xerox, CORP
29	Eads Construcciones Aeronáuticas S.A.	29	Broadcom, CORP
30	Emper Sánchez, Miguel	30	Snecma
31	Equipment Poler, S.L.	31	Sanyo Electric, CO, LTD
32	Eroski, S. Coop.	32	Airbus
33	Escaleras Escalibur S.L.	33	Konica Minolta
34	Eusko Xauen, S.L.	34	Peugeot Citroen Automobiles, SA
35	Fabrica Nacional de Moneda y Timbre	35	Aisin Seiki, KK
36	Fagor, S.Coop	36	Voith Paper Patent, GmbH
37	Federal Signal Vama, S.A.	37	Pioneer, CORP
38	Ferrer Serrano, Roberto Luis	38	Ethicon, INC
39	Galbis Linero, Francisco Javier	39	Rohm and Haas, CO
40	Gamei S.A.	40	Deere & Company
41	Goiti, S.Coop	41	Thomson Licensing
42	Graells Pane, Enrique	42	Aruze, CORP
43	Guillen Pastor, Juan Francisco	43	Alps Electric, CO, LTD
44	Ignacio Ventura, González Alonso	44	Fujitsu, LTD
45	Inabonos, S.A.	45	Mitsubishi, LTD
46	Indo Internacional, S.A.	46	Renault S.A.S.
47	Industrias Alimentarias de Navarra, S.A.	47	Rolls-Royce, PLC
48	Ingenieria de Encofrados y Servicios, S.L.	48	Sharp, KK
49	Interfacom, S.A.	49	Stmicroelectronics S.A.
50	Iraolagoitia Ugalde, Sixto	50	Agilent Technologies, INC

SUMARIO

	pag.
Tabla I.3.1	Solicitudes presentadas en España desde 1989 145
	. Gráfico I.3.1 145
Tabla I.3.1.1	Solicitudes presentadas en España por provincia de residencia del primer solicitante 146
Tabla I.3.1.2	Solicitudes presentadas en España por CCAA de residencia del primer solicitante 147
	. Gráfico I.3.1.2 147
Tabla I.3.2	Solicitudes que designan a España desde 1989 148
	. Gráfico I.3.2 148
Tabla I.3.3	Solicitudes de patentes PCT que entran en fase nacional desde 1990 149
	. Gráficos I.3.3.1 y I.3.3.2 150
Tabla I.3.3.1.1	Solicitudes que entran en la fase nacional, como Patente, según el país de origen del solicitante 151
Tabla I.3.3.1.2	Solicitudes que entran en la fase nacional, como Modelo de Utilidad, según el país de origen del solicitante 151
Tabla I.3.3.2.1	Solicitudes que entran en la fase nacional, como Patente, por secciones de la CIP 152
Tabla I.3.3.2.2	Solicitudes que entran en la fase nacional, como Modelo de Utilidad, por secciones de la CIP 152
Tabla I.3.4.1.1	Concesiones realizadas como Patentes, sobre la base de una solicitud PCT, según el país de origen del solicitante 153
Tabla I.3.4.1.2	Concesiones realizadas como Modelo de Utilidad, sobre la base de una solicitud PCT, según el país de origen del solicitante 153
Tabla I.3.4.2.1	Concesiones realizadas como Patentes, sobre la base de una solicitud PCT, por secciones de la CIP 154
Tabla I.3.4.2.2	Concesiones realizadas como Modelo de Utilidad, sobre la base de una solicitud PCT, por secciones de la CIP 154

Tabla I.3.1 SOLICITUDES PRESENTADAS EN ESPAÑA DESDE 1989

AÑOS	SOLICITUDES PCT
1989	4
1990	48
1991	96
1992	86
1993	102
1994	137
1995	161
1996	253
1997	320
1998	364
1999	416
2000	504
2001	513
2002	624
2003	673
2004	687
2005	903

NOTA:

Son solicitudes de patentes PCT presentadas en España, y nos pueden llegar, o bien designándonos directamente o a través de una Euro-PCT.

Gráfico I.3.1



Tabla I.3.1.1 SOLICITUDES PRESENTADAS EN ESPAÑA POR PROVINCIA DE RESIDENCIA DEL PRIMER SOLICITANTE

Provincias	Solicitudes
Álava	6
Albacete	4
Alicante	41
Almería	5
Avila	0
Badajoz	5
Baleares	7
Barcelona	193
Burgos	7
Cáceres	0
Cádiz	6
Castellón	10
Ciudad Real	3
Córdoba	3
Coruña, La	10
Cuenca	1
Gerona	12
Granada	7
Guadalajara	1
Guipúzcoa	21
Huelva	2
Huesca	3
Jaén	1
León	2
Lérida	4
Logroño	4
Lugo	1
Madrid	232
Málaga	15
Murcia	15
Navarra	40
Orense	0
Oviedo	13
Palencia	1
Palmas, Las	12
Pontevedra	16
Salamanca	5
Santander	8
Segovia	0
Sevilla	41
Soria	0
Tarragona	19
Tenerife	6
Teruel	0
Toledo	9
Valencia	55
Valladolid	9
Vizcaya	23
Zamora	1
Zaragoza	15
Extranjeros	6
Anulada	3
TOTAL	903

Tabla I.3.1.2 SOLICITUDES PRESENTADAS EN ESPAÑA POR CC.AA. DE RESIDENCIA DEL PRIMER SOLICITANTE

COMUNIDAD AUTONOMA	2001	2002	2003	2004	2005	Total	%
ANDALUCIA	38	38	49	56	80	261	8%
ARAGON	15	18	20	18	18	89	3%
ASTURIAS	2	5	9	7	13	36	1%
BALEARES	3	3	2	7	7	22	1%
CANARIAS	12	8	10	11	18	59	2%
CANTABRIA	2	2	3	3	8	18	0,5%
CASTILLA LA MANCHA	8	7	10	14	18	57	2%
CASTILLA-LEON	28	18	23	16	25	110	3%
CATALUÑA	158	179	175	192	228	932	27%
COMUNIDAD VALENCIANA	50	70	72	89	106	387	11%
EXTREMADURA	6	1	4	6	5	22	1%
GALICIA	7	15	26	24	27	99	3%
MADRID	118	169	184	147	232	850	25%
MURCIA	5	5	11	4	15	40	1%
NAVARRA	13	25	18	19	40	115	3%
PAIS VASCO	37	54	40	64	50	245	7%
RIOJA (LA)	4	2	7	3	4	20	0,6%
ENVIADA a OMPI o ANULADO	1	2	2	3	3	11	0,3%
TOTAL PARCIAL	507	621	665	683	897	3.373	99%
EXTRANJEROS	6	3	8	4	6	27	1%
TOTAL	513	624	673	687	903	3.400	100%

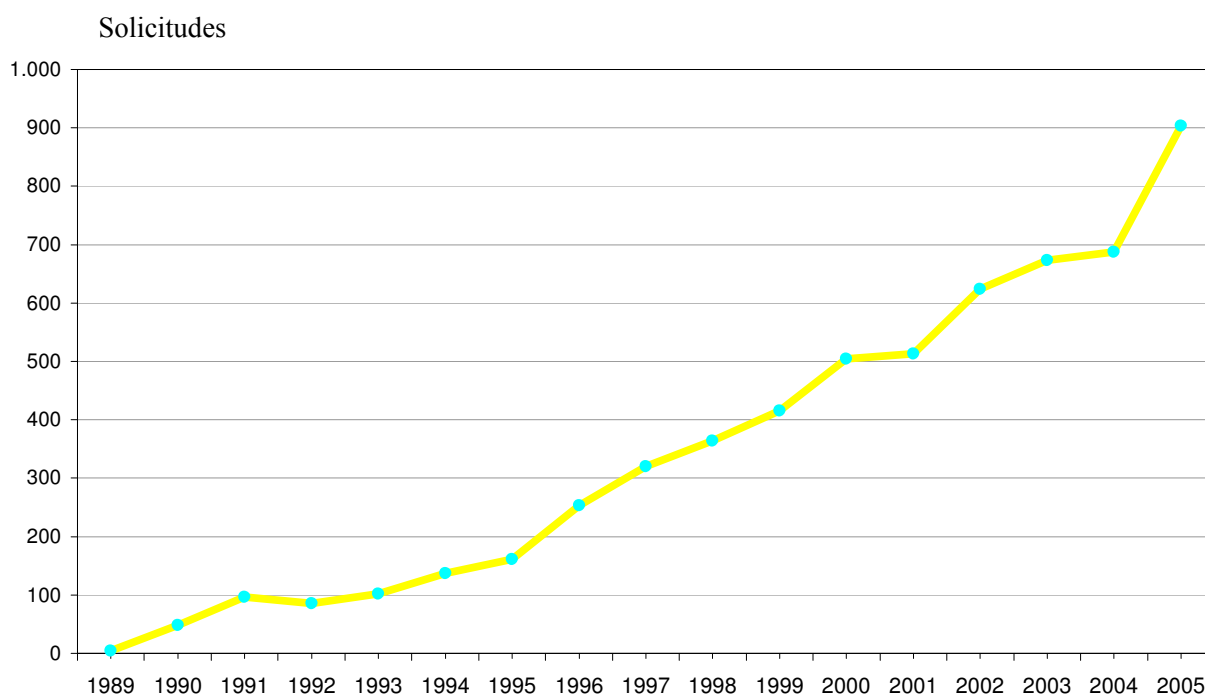
Gráfico I.3.1.2

Solicitudes 2001 - 2005



Tabla I.3.2 SOLICITUDES QUE DESIGNAN A ESPAÑA, DESDE 1989

AÑOS	TOTAL SOLICITUDES PCT	DESIGNAN DIRECTAMENTE	% sobre Total	DESIGNAN COMO EURO-PCT	% sobre Total
1989	14.856	57	0,4%	605	4%
1990	19.809	2.126	11%	17.276	87%
1991	22.900	3.149	14%	20.820	91%
1992	25.419	4.568	18%	24.358	96%
1993	29.143	6.578	23%	27.304	94%
1994	34.209	10.064	29%	32.612	95%
1995	40.008	13.348	33%	37.321	93%
1996	48.218	18.482	38%	45.201	94%
1997	57.064	24.043	42%	52.140	91%
1998	67.062	33.258	50%	64.414	96%
1999	76.358	39.888	52,2%	71.060	93%
2000	93.240	58.042	62,3%	87.688	94%
2001	108.229	67.566	62,4%	100.683	93%
2002	110.388	74.131	67,2%	110.903	100%
2003	115.176	77.346	67,2%	111.026	96%
2004	122.627				
2005	136.564				

Nota: A partir del año 2004, todas las solicitudes PCT que se presentan designan a todos los países; OMPI en su publicación oficial ha actualizado las solicitudes de todos los años y por lo tanto nuestra tabla se ha actualizado de acuerdo con su publicación.

" DESIGNAN DIRECTAMENTE "

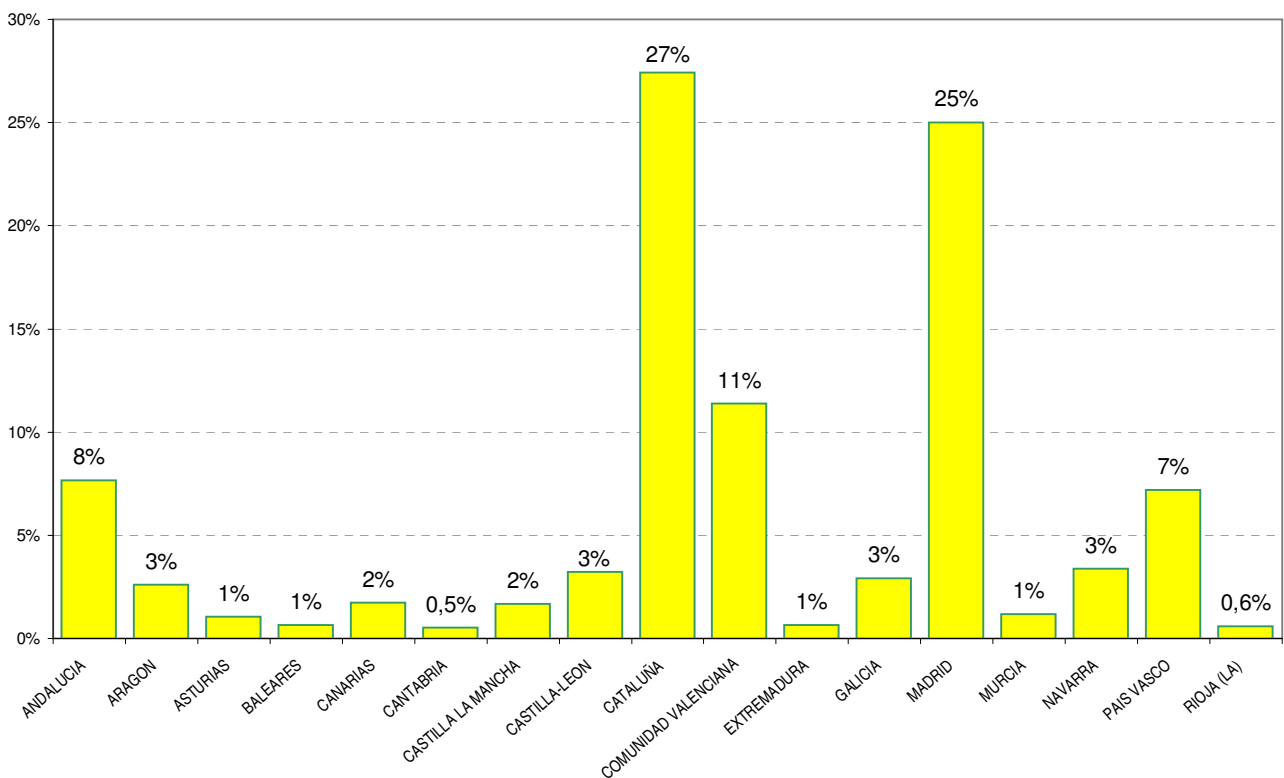
Son solicitudes de patentes depositadas en virtud del PCT y que designan a España directamente; Estas nos vendrán en su día como patentes PCT que entran en la fase nacional, correspondiendo a la OEPM la concesión de las mismas.

"DESIGNAN COMO EURO-PCT "

designan a España; Estas nos vendrán en su día como patentes Euro-Pct que han entrado en la fase regional.

Gráfico I.3.2



Tabla I.3.3 SOLICITUDES DE PATENTES PCT QUE ENTRAN EN FASE NACIONAL

AÑOS	PATENTES	MODELOS DE UTILIDAD	TOTAL
1990	28		28
1991	34		34
1992	50		50
1993	32		32
1994	32		32
1995	46	4	50
1996	38	3	41
1997	31	1	32
1998	31	2	33
1999	86	3	89
2000	83	3	86
2001	91	4	95
2002	79	0	79
2003	89	3	92
2004	84	3	87
2005	88	2	90

OBSERVACIONES:
" ENTRAN EN FASE NACIONAL "

Son solicitudes de patentes PCT que nos designaron directamente y una vez publicada la solicitud y pasada la Búsqueda Internacional nos llega a la fase nacional; Al llegar a esta fase se les dará el tratamiento de una patente nacional o un modelo de utilidad.

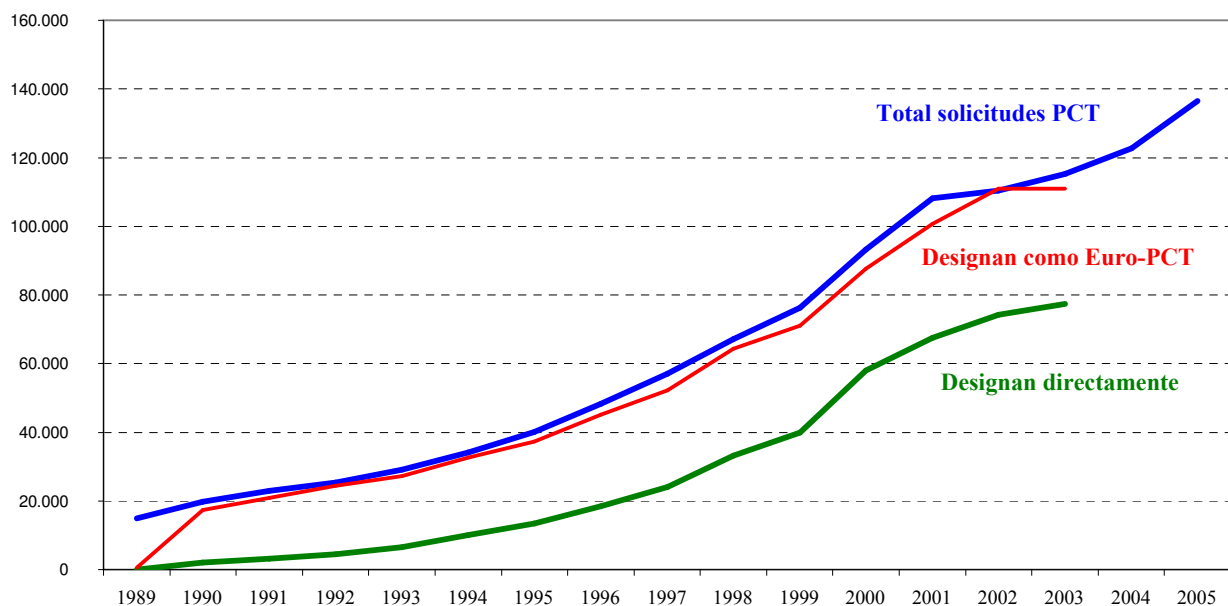
NOTA : El hecho de que nos llegen tan pocas patentes a la fase nacional, de las que nos designan directamente, se debe a que cuesta lo mismo designar a 10 países que a todos. Además la mayoría también nos han designado a través de una Euro-Pct; Cuando llega la hora de tomar una decisión hay muchos que abandonan.

Es por ésto que en la OEP sólo cuentan las solicitudes Euro-PCT que entran en fase regional, es decir las que pagan las tasas correspondientes.

SOLICITUDES DE PATENTES PCT QUE ENTRAN EN FASE NACIONAL

Gráfico I.3.3.1



Gráfico I.3.3.2



Tabla I.3.3.1.1 SOLICITUDES QUE ENTRAN EN LA FASE NACIONAL, COMO PATENTE, SEGUN EL PAIS DE ORIGEN DEL SOLICITANTE

CODIGO	PAIS DE ORIGEN	2001	2002	2003	2004	2005
AT	Austria	0	2	1	0	0
AU	Australia	5	1	0	3	1
BE	Bélgica	0	0	0	0	0
BR	Brasil	3	0	2	1	0
CA	Canadá	1	1	2	1	1
CH	Suiza	1	3	3	2	1
CN	China	1	0	0	2	0
CO	Colombia	0	0	1	0	0
CS	Checoslovaquia	0	0	0	0	0
DE	Alemania	3	7	7	5	9
DK	Dinamarca	6	0	0	0	0
ES	España	5	8	9	7	14
FI	Finlandia	1	1	3	0	3
FR	Francia	6	0	5	2	2
GB	Reino Unido	5	2	0	2	6
HU	Hungría	0	0	0	1	1
IL	Israel	4	1	0	0	1
IS	Islandia	0	1	0	0	0
IT	Italia	1	2	1	0	1
JP	Japón	4	6	9	7	5
KR	República de Corea	2	1	6	2	6
LI	Liechtenstein	0	0	1	0	0
MX	México	1	1	0	2	1
NL	Países Bajos	1	0	1	0	1
NO	Noruega	1	0	1	0	0
NZ	Nueva Zelanda	0	0	0	0	2
PL	Polonia	0	0	1	0	0
PT	Portugal	0	0	0	0	1
RU	Federación de Rusia	0	2	2	1	0
SE	Suecia	1	8	5	8	0
SG	Singapur	1	0	0	1	2
SI	Eslovenia	0	0	0	1	0
UA	Ucrania	1	2	0	0	0
US	Estados Unidos de América	34	22	23	24	20
ZA	Sudáfrica	0	3	2	0	2
	Otros	3	5	4	12	8
	TOTAL	91	79	89	84	88

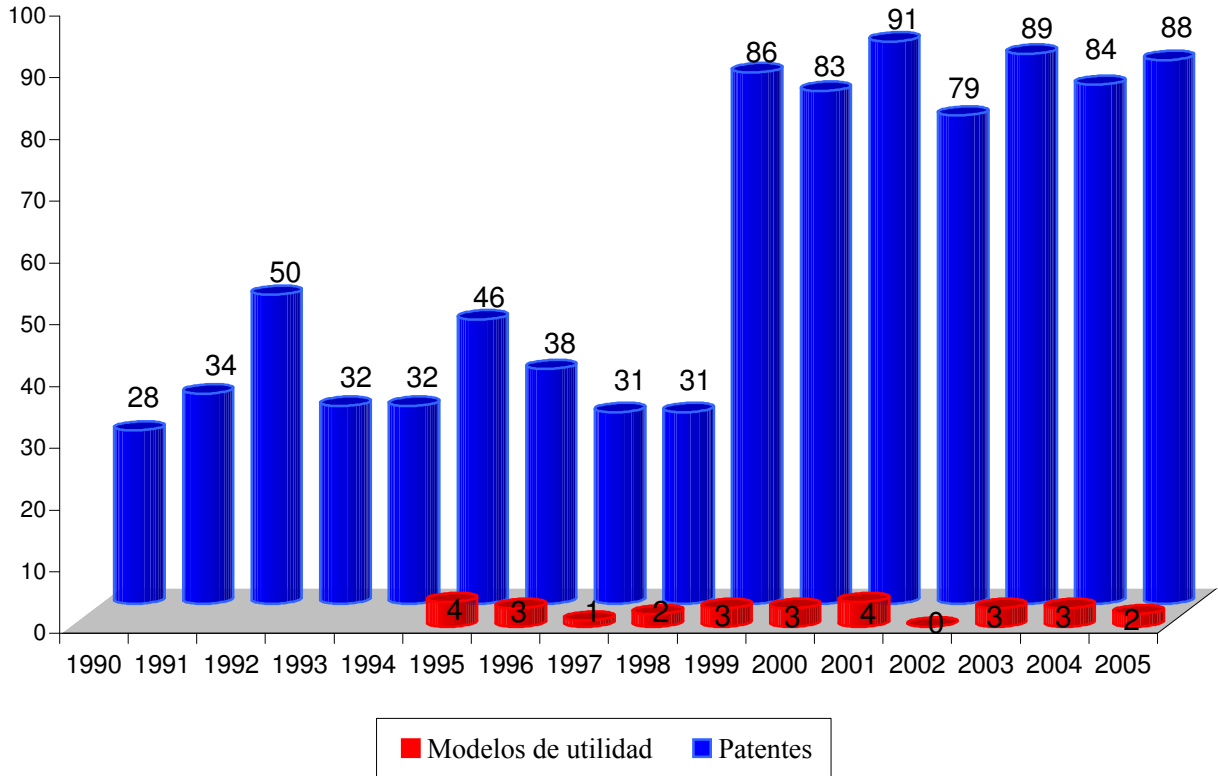
Tabla I.3.3.1.2 SOLICITUDES QUE ENTRAN EN LA FASE NACIONAL, COMO MODELO DE UTILIDAD, SEGUN EL PAIS DE ORIGEN DEL SOLICITANTE

CODIGO	PAIS DE ORIGEN	2001	2002	2003	2004	2005
CH	Suiza	0	0	0	0	1
CN	China	0	0	1	0	0
EP	Oficina Europea	1	0	0	0	0
FR	Francia	1	0	0	0	0
GB	Reino Unido	0	0	1	0	0
US	Estados Unidos de América	2	0	1	1	1
	Otros	0	0	0	2	0
	TOTAL	4	0	3	3	2

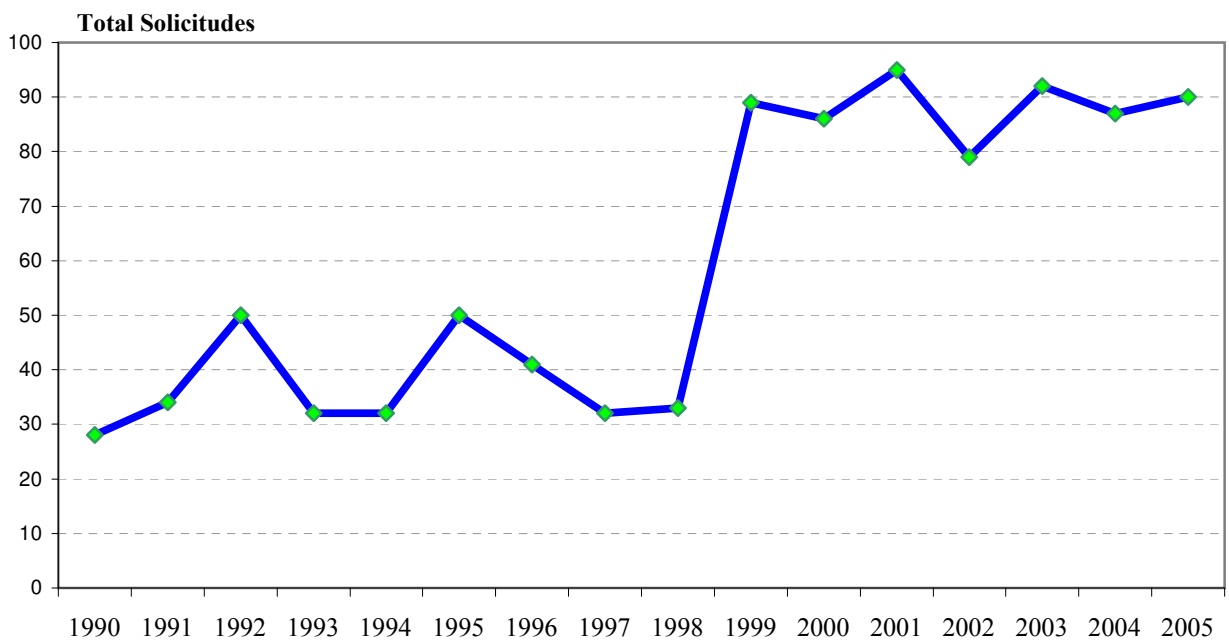
Tabla I.3.3.2.1 SOLICITUDES QUE ENTRAN EN LA FASE NACIONAL, COMO PATENTE, POR SECCIONES DE LA CIP

SECCIONES CIP	2001	2002	2003	2004	2005	TOTAL	%
A NECESIDADES CORRIENTES DE LA VIDA	20	15	23	21	12	91	21%
B TECNICAS INDUSTRIALES DIVERSAS; TRANSPORTES	14	13	19	19	17	82	19%
C QUIMICA; METALURGIA	16	15	9	12	23	75	17%
D TEXTILES; PAPEL	4	1	3	1	2	11	3%
E CONSTRUCCIONES FIJAS	8	4	3	4	7	26	6%
F MECANICA; ILUMINACION; CALEFACCION; ARMAMENTO; VOLADURA	14	7	8	5	9	43	10%
G FISICA	7	6	7	11	13	44	10%
H ELECTRICIDAD	8	17	10	11	4	50	12%
ANULADAS	0	1	7	0	1	9	2%
TOTAL	91	79	89	84	88	431	100%

(Ver CIP pag. 13 a 19)

Tabla I.3.3.2.2 SOLICITUDES QUE ENTRAN EN LA FASE NACIONAL, COMO MODELO DE UTILIDAD, POR SECCIONES DE LA CIP

SECCIONES CIP	2001	2002	2003	2004	2005	TOTAL	%
A NECESIDADES CORRIENTES DE LA VIDA	0	0	1	3	1	5	42%
B TECNICAS INDUSTRIALES DIVERSAS; TRANSPORTES	2	0	2	0	0	4	33%
C QUIMICA; METALURGIA	0	0	0	0	0	0	0%
D TEXTILES; PAPEL	1	0	0	0	0	1	8%
E CONSTRUCCIONES FIJAS	0	0	0	0	0	0	0%
F MECANICA; ILUMINACION; CALEFACCION; ARMAMENTO; VOLADURA	1	0	0	0	0	1	8%
G FISICA	0	0	0	0	1	1	8%
H ELECTRICIDAD	0	0	0	0	0	0	0%
TOTAL	4	0	3	3	2	12	100%

Tabla I.3.4.1.1 CONCESIONES REALIZADAS COMO PATENTES, SOBRE LA BASE DE UNA SOLICITUD PCT, SEGÚN EL PAÍS DE ORIGEN DEL SOLICITANTE

Código	País de Origen	2001	2002	2003	2004	2005
AT	Austria	0	0	0	2	1
AU	Australia	1	0	0	0	4
BR	Brasil	0	0	0	0	1
CA	Canadá	1	1	1	0	0
CH	Suiza	0	0	4	3	8
CN	China	0	0	0	0	1
CZ	República Checa	0	0	0	0	1
DE	Alemania	2	2	1	2	5
DK	Dinamarca	1	1	1	1	4
ES	España	2	1	1	5	8
FI	Finlandia	3	2	1	2	3
FR	Francia	4	1	2	3	4
GB	Reino Unido	0	2	2	1	4
IE	Irlanda	0	0	0	0	1
IL	Israel	0	0	0	1	1
IT	Italia	1	0	1	1	3
JP	Japón	1	2	0	4	7
KR	República de Corea	1	2	0	3	3
LT	Lituania	0	0	0	1	0
MX	México	0	0	0	1	1
NL	Países Bajos	1	0	0	0	2
NO	Noruega	0	0	1	1	2
RU	Federación Rusa	0	0	0	0	3
SE	Suecia	1	6	3	1	4
SG	Singapur	1	0	0	0	0
UA	Ucrania	0	0	0	0	3
US	Estados Unidos de América	12	10	7	21	32
ZA	Sudáfrica	0	0	2	0	2
TOTAL		32	30	27	53	108

Tabla I.3.4.1.2 CONCESIONES REALIZADAS COMO MODELO DE UTILIDAD SOBRE LA BASE DE UNA SOLICITUD PCT, SEGÚN EL PAÍS DE ORIGEN DEL SOLICITANTE

Código	País de Origen	2001	2002	2003	2004	2005
AT	Austria	0	1	0	0	0
DE	Alemania	2	0	0	0	0
FR	Francia	0	1	1	0	0
GB	Reino Unido	1	0	0	0	0
US	Estados Unidos de América	0	1	0	0	0
TOTAL		3	3	1	0	0

Tabla I.3.4.2.1 CONCESIONES REALIZADAS COMO PATENTE, SOBRE LA BASE DE UNA SOLICITUD PCT, POR SECCIONES DE LA CIP

SECCIONES CIP	2001	2002	2003	2004	2005	TOTAL	%
A NECESIDADES CORRIENTES DE LA VIDA	8	1	5	8	25	47	19%
B TECNICAS INDUSTRIALES DIVERSAS; TRANSPORTES	5	7	2	9	20	43	17%
C QUIMICA; METALURGIA	1	4	8	15	28	56	22%
D TEXTILES; PAPEL	0	1	0	1	4	6	2%
E CONSTRUCCIONES FIJAS	1	0	1	1	4	7	3%
F MECANICA; ILUMINACION; CALEFACCION; ARMAMENTO; VOLADURA	5	1	6	5	10	27	11%
G FISICA	5	0	3	5	2	15	6%
H ELECTRICIDAD	7	16	2	9	15	49	20%
TOTAL	32	30	27	53	108	250	100%

(Ver CIP pag. 13 a 19)

Tabla I.3.4.2.2 CONCESIONES REALIZADAS COMO MODELOS DE UTILIDAD, SOBRE LA BASE DE UNA SOLICITUD PCT, POR SECCIONES DE LA CIP

SECCIONES CIP	2001	2002	2003	2004	2005	TOTAL	%
A NECESIDADES CORRIENTES DE LA VIDA	0	0	0	0	0	0	0%
B TECNICAS INDUSTRIALES DIVERSAS; TRANSPORTES	2	1	0	0	0	3	43%
C QUIMICA; METALURGIA	0	0	0	0	0	0	0%
D TEXTILES; PAPEL	0	1	0	0	0	1	14%
E CONSTRUCCIONES FIJAS	0	0	0	0	0	0	0%
F MECANICA; ILUMINACION; CALEFACCION; ARMAMENTO; VOLADURA	1	1	1	0	0	3	43%
G FISICA	0	0	0	0	0	0	0%
H ELECTRICIDAD	0	0	0	0	0	0	0%
TOTAL	3	3	1	0	0	7	100%

(Ver CIP pag. 13 a 19)

SUMARIO

	Pag.
Tabla II.1	Solicitudes y concesiones 157
	. Gráfico II.1 157
Tabla II.2	Solicitudes y Concesiones, a partir de la entrada en vigor de la Ley de patentes de 1986 158
	. Gráfico II.2 158
Tabla II.3	Solicitudes por provincia de residencia del primer solicitante 159
Tabla II.3.1	Solicitudes de modelos de utilidad por CC.AA., en relación con el nº de habitantes; su actividad inventiva, año 2005 160
	. Gráfico II.3.1 160
	. Gráfico II.3.2 161
Tabla II.4.1	Solicitudes por países de origen 162
Tabla II.4.2	Concesiones por países de origen 163
Tabla II.5.1.1	Solicitudes de modelos de utilidad publicadas en 2005 por CC.AA., provincias y clases de la CIP 164
Tabla II.5.1.2	Solicitudes de modelos de utilidad publicadas en 2005 por CC.AA. y Secciones de la CIP 185
Tabla II.5.2.1	Concesiones de modelos de utilidad publicadas en 2005 por CC.AA., provincias y clases de la CIP 186
Tabla II.5.2.2	Concesiones de modelos de utilidad publicadas en 2005 por CC.AA. y Secciones de la CIP 214
Tabla II.6.1.1	Concesiones por U.T. de la CIP 215
	. Gráfico II.6.1.1 216
Tabla II.6.1.2	Concesiones por U.T. de la CIP y por países de origen 217
Tabla II.6.1.3	Concesiones por U.T. y clases de la CIP y por países de origen 219
Tabla II.6.2	Concesiones publicadas por Secciones de la CIP 227
	. Gráfico II.6.2 227
Tabla II.6.2.1	Concesiones de la sección A por U.T. de la CIP 228
	. Gráfico II.6.2.1 228
Tabla II.6.2.2	Concesiones la sección B por U.T. de la CIP 229
	. Gráfico II.6.2.2 229
Tabla II.6.2.3	Concesiones de la sección C por U.T. de la CIP 230
	. Gráfico II.6.2.3 230
Tabla II.6.2.4	Concesiones de la sección D por U.T. de la CIP 231
	. Gráfico II.6.2.4 231
Tabla II.6.2.5	Concesiones de la sección E por U.T. de la CIP 232
	. Gráfico II.6.2.5 232
Tabla II.6.2.6	Concesiones de la sección F por U.T. de la CIP 233
	. Gráfico II.6.2.6 233
Tabla II.6.2.7	Concesiones de la sección G por U.T. de la CIP 234
	. Gráfico II.6.2.7 234
Tabla II.6.2.8	Concesiones de la sección H por U.T. de la CIP 235
	. Gráfico II.6.2.8 235

SUMARIO

	Pag.	
Tabla II.7.1	Modelos de utilidad en vigor por comunidades autónomas y provincias al 31/12/2005.....	236
	. Gráfico II.7.1	238
Tabla II.7.2	Modelos de utilidad en vigor por países de origen al 31/12/2005	239
Tabla II.7.3	Modelos de utilidad en vigor, por U.T. y clases de la CIP y por países de origen al 31/12/2005	241
Tabla II.8	Interposiciones y Resoluciones de recursos, desde 1988	247
	. Gráfico II.8	247
Tabla II.9	Explotación y licencias	248
Tabla II.10	Solicitudes presentadas y modelos de utilidad concedidos por/a españoles en el extranjero	249
	. Gráfico II.10	249
Tabla II.11.1	Ranking internacional de solicitudes	250
	. Gráfico II.11.1	250
Tabla II.11.2	Ranking internacional de concesiones	251
	. Gráfico II.11.2	251
Tabla II.12.1	Ranking internacional de solicitudes en el periodo 1998/2002	252
Tabla II.12.2	Ranking internacional de concesiones en el periodo 1998/2002	252
Tabla II.13	Lista de los mayores solicitantes	253

Tabla II.1 SOLICITUDES Y CONCESIONES

SOLICITUDES				
TOTAL	RESIDENTES	%	NO RESIDENTES	%
2.853	2.725	96%	128	4%
CONCESIONES				
2.623	2.510	96%	113	4%

Gráfico II.1



Tabla II.2 SOLICITUDES Y CONCESIONES A PARTIR DE LA ENTRADA EN VIGOR DE LA LEY DE PATENTES DE 1986

AÑOS	SOLICITUDES			CONCESIONES		
	EPI	N.LEY	TOTAL	EPI	N.LEY	TOTAL
1986	3.673	1.864	5.537	6.960	-	6.960
1987	86	4.109	4.195	4.643	-	4.643
1988	9	3.857	3.866	1.648	1.206	2.854
1989	3	3.893	3.896	428	6.237	6.665
1990	0	3.695	3.695	116	3.023	3.139
1991	0	3.934	3.934	31	3.489	3.520
1992	0	3.785	3.785	27	4.411	4.438
1993	0	3.492	3.492	20	3.259	3.279
1994	0	3.306	3.306	11	3.621	3.632
1995	0	3.295	3.295	2	2.915	2.917
1996	0	3.369	3.369	0	3.142	3.142
1997	0	3.375	3.375	0	2.942	2.942
1998	0	3.246	3.246	0	2.011	2.011
1999	0	3.264	3.264	0	3.170	3.170
2000	0	3.212	3.212	0	3.283	3.283
2001	0	3.142	3.142	0	3.408	3.408
2002	0	3.103	3.103	0	2.940	2.940
2003	0	3.000	3.000	0	3.230	3.230
2004	0	2.901	2.901	0	2.669	2.669
2005	0	2.853	2.853	0	2.623	2.623
TOTAL	3.771	66.695	70.466	13.886	57.579	71.465

Gráfico II.2

Tabla II.3 SOLICITUDES POR PROVINCIA DE RESIDENCIA DEL PRIMER SOLICITANTE

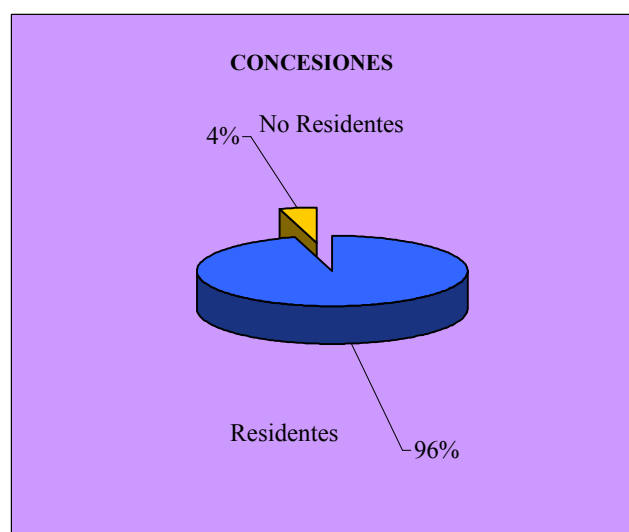
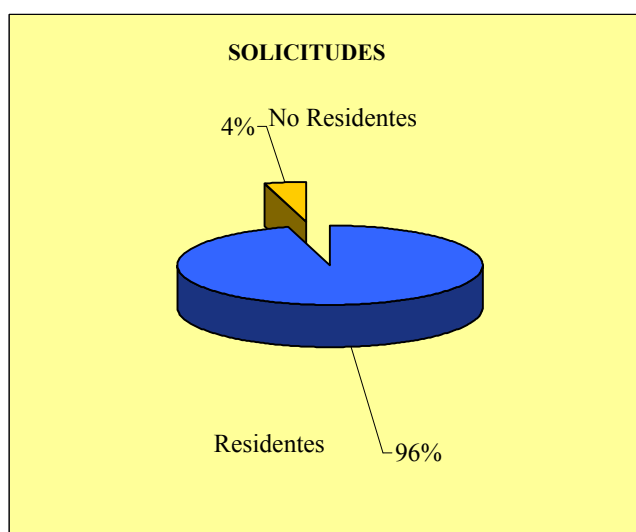
PROVINCIAS	SOLICITUDES	Δ (+/-) ANUAL
Álava	43	54%
Albacete	22	-4%
Alicante	169	-12%
Almería	7	-13%
Avila	1	-50%
Badajoz	19	46%
Baleares	28	-35%
Barcelona	637	-2%
Burgos	20	-13%
Cáceres	11	57%
Cádiz	21	-9%
Castellón	42	-18%
Ciudad Real	13	0%
Córdoba	19	-46%
Coruña, La	45	18%
Cuenca	4	-33%
Girona	73	1%
Granada	27	59%
Guadalajara	6	-33%
Guipúzcoa	87	32%
Huelva	9	13%
Huesca	13	117%
Jaén	12	-14%
León	22	38%
Lleida	24	-23%
Logroño	40	67%
Lugo	16	-16%
Madrid	370	-10%
Málaga	51	-4%
Murcia	76	-13%
Navarra	50	-32%
Orense	10	67%
Oviedo	50	-4%
Palencia	7	75%
Palmas, Las	32	-33%
Pontevedra	55	12%
Salamanca	7	-59%
Santander	17	-26%
Segovia	4	-20%
Sevilla	60	30%
Soria	7	250%
Tarragona	36	-31%
Tenerife	17	13%
Teruel	7	17%
Toledo	21	5%
Valencia	242	34%
Valladolid	25	-7%
Vizcaya	49	-26%
Zamora	17	55%
Zaragoza	80	-12%
Ceuta	1	100%
Melilla	1	100%
No Consta	3	100%
TOTAL	2.725	-2%

Tabla II.3.1 SOLICITUDES DE MODELOS DE UTILIDAD POR CCAA., EN RELACION CON EL Nº DE HABITANTES; SU ACTIVIDAD INVENTIVA, 2005

COMUNIDADES AUTONOMAS	SOLICITUDES			HABITANTES		ACTIVIDAD INVENTIVA	
	Número	%Variación Anual	% sobre Total residentes ES	Número	% Habitantes/ Total ES	Ratio solicitudes/ Millón habitantes	desviación sobre la media
ANDALUCIA	206	0,98%	7,56 %	7.357.558	18,01%	28	-58,0%
ARAGON	100	-2,91%	3,67 %	1.204.215	2,95%	83	24,5%
ASTURIAS	50	-3,85%	1,83 %	1.062.998	2,60%	47	-29,5%
BALEARES (Islas)	28	-34,88%	1,03 %	841.669	2,06%	33	-50%
CANARIAS	49	-22,22%	1,80 %	1.694.477	4,15%	29	-56,7%
CANTABRIA	17	-26,09%	0,62 %	535.131	1,31%	32	-52,4%
CASTILLA-LA MANCHA	66	-7,04%	2,42 %	1.760.516	4,31%	37	-43,8%
CASTILLA Y LEON	110	2,80%	4,04 %	2.456.474	6,01%	45	-32,9%
CATALUÑA	770	-4,35%	28,26 %	6.343.110	15,53%	121	82,0%
COMUNIDAD VALENCIANA	453	6,59%	16,62 %	4.162.776	10,19%	109	63,1%
EXTREMADURA	30	50,00%	1,10 %	1.058.503	2,59%	28	-57,5%
GALICIA	126	12,50%	4,62 %	2.695.880	6,60%	47	-29,9%
MADRID	370	-9,98%	13,58 %	5.423.384	13,28%	68	2,3%
MURCIA (Región de)	76	-12,64%	2,79 %	1.197.646	2,93%	63	-4,9%
NAVARRA (Comunidad Foral)	50	-32,43%	1,83 %	555.829	1,36%	90	34,8%
PAIS VASCO	179	11,88%	6,57 %	2.082.587	5,10%	86	28,8%
RIOJA (LA)	40	66,67%	1,47 %	276.702	0,68%	145	116,7%
CEUTA Y MELILLA	2	100%	0,07 %	137.916	0,34%	15	-78%
NO CONSTA	3	100%	0,11 %				
TOTAL	2.725	-2,12%	100 %	40.847.371	100%		
MEDIA EN ESPAÑA						67	

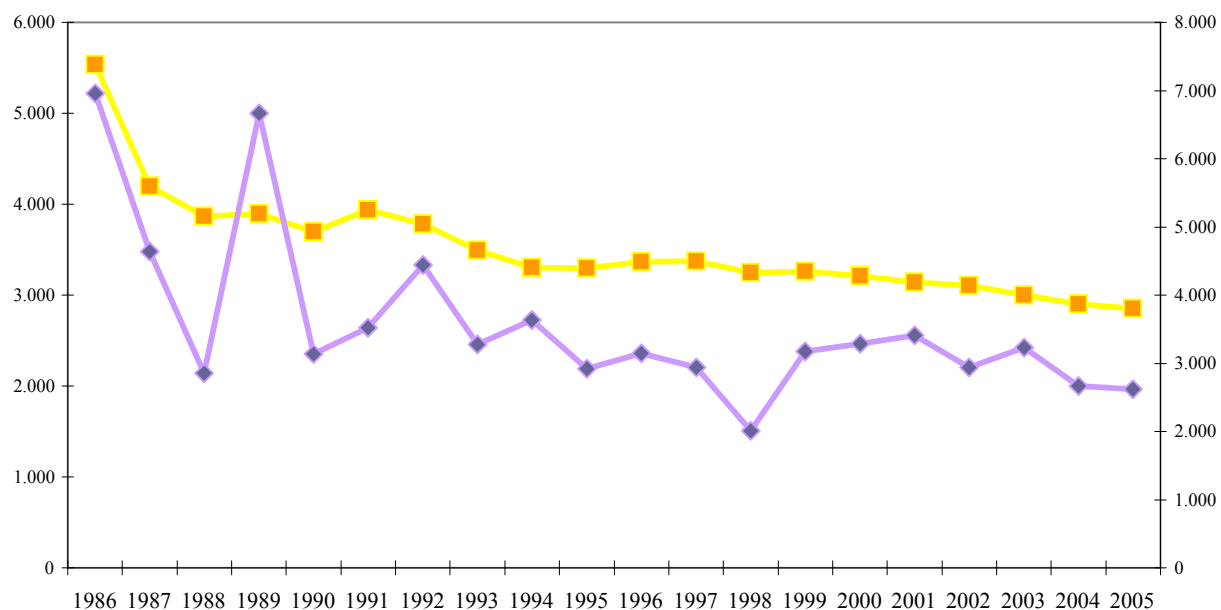
Observación: Censo de Población referido al año 2001. Fuente: INE.

Gráfico II.3.1

Gráfico II.3.2 SOLICITUDES DE MODELOS DE UTILIDAD POR CC.AA.



Tabla II.4.1 SOLICITUDES POR PAISES DE ORIGEN

Código	País de origen	Solicitudes	Δ (+/-) Anual
DE	Alemania	18	-10%
AD	Andorra	4	-20%
AR	Argentina	3	100%
AT	Austria	6	-25%
BE	Bélgica	4	300%
CN	China	2	-78%
DK	Dinamarca	1	100%
EC	Ecuador	-	-100%
SK	Eslovaquia	-	-100%
ES	España	2.725	-2%
US	Estados Unidos de América	1	-67%
RU	Federación de Rusia	1	100%
FI	Finlandia	-	-100%
FR	Francia	8	167%
HK	Hong Kong	-	-100%
IL	Israel	-	-100%
IT	Italia	25	14%
JP	Japón	-	-100%
NL	Países Bajos	4	300%
PT	Portugal	2	-60%
GB	Reino Unido	4	100%
SE	Suecia	1	100%
CH	Suiza	3	-50%
TW	Taiwán	40	67%
TR	Turquía	1	100%
UY	Uruguay	-	-100%
	No Consta	-	-
TOTAL		2.853	-2%

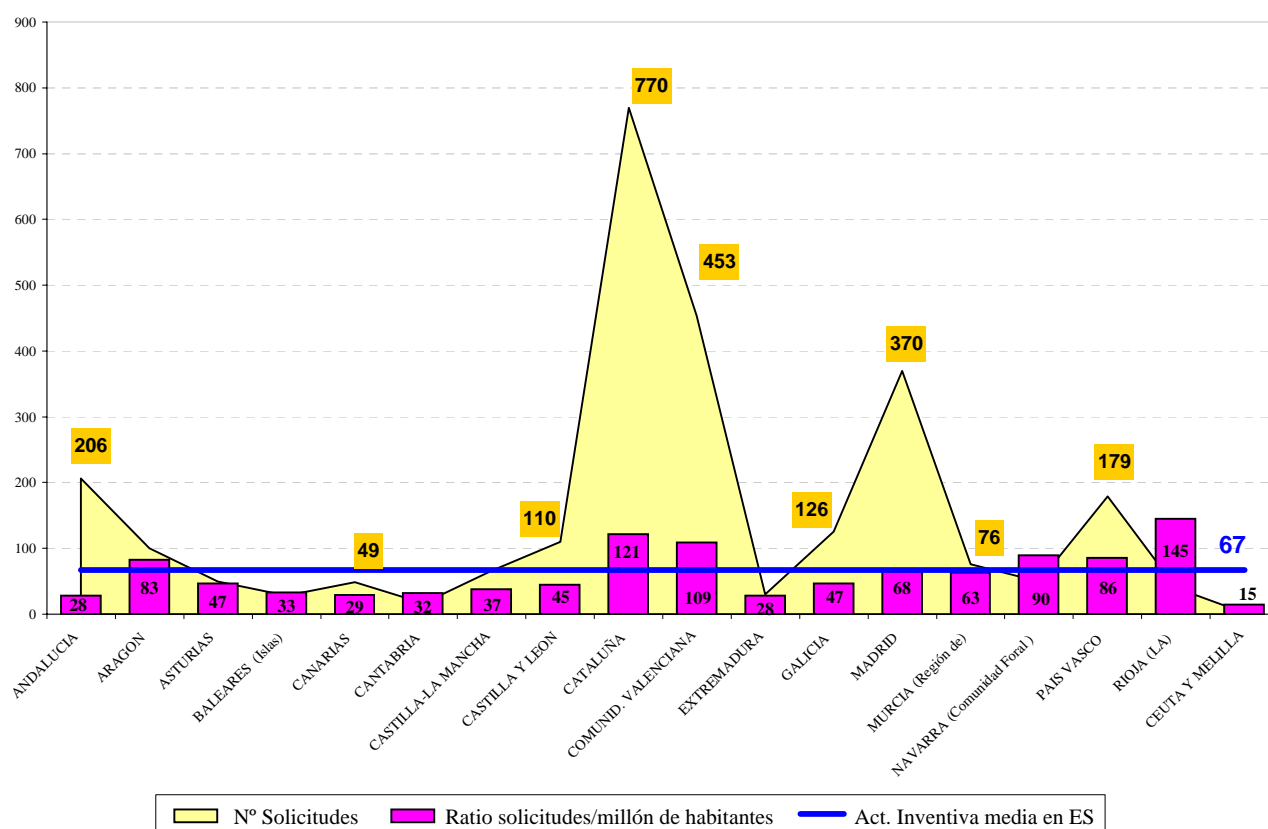
Tabla II.4.2 CONCESIONES POR PAISES DE ORIGEN

Código	País de Origen	Concesiones
AD	Andorra	4
AT	Austria	8
BE	Bélgica	1
CH	Suiza	3
CN	China	7
DE	Alemania	20
DK	Dinamarca	1
EC	Ecuador	1
ES	España	2.510
FR	Francia	3
GB	Reino Unido	2
IL	Israel	1
IT	Italia	20
JP	Japón	1
NL	Países Bajos	3
NO	Noruega	2
PT	Portugal	2
RU	Federación de Rusia	1
TW	Taiwán	29
US	Estados Unidos de América	3
UY	Uruguay	1
TOTAL		2.623

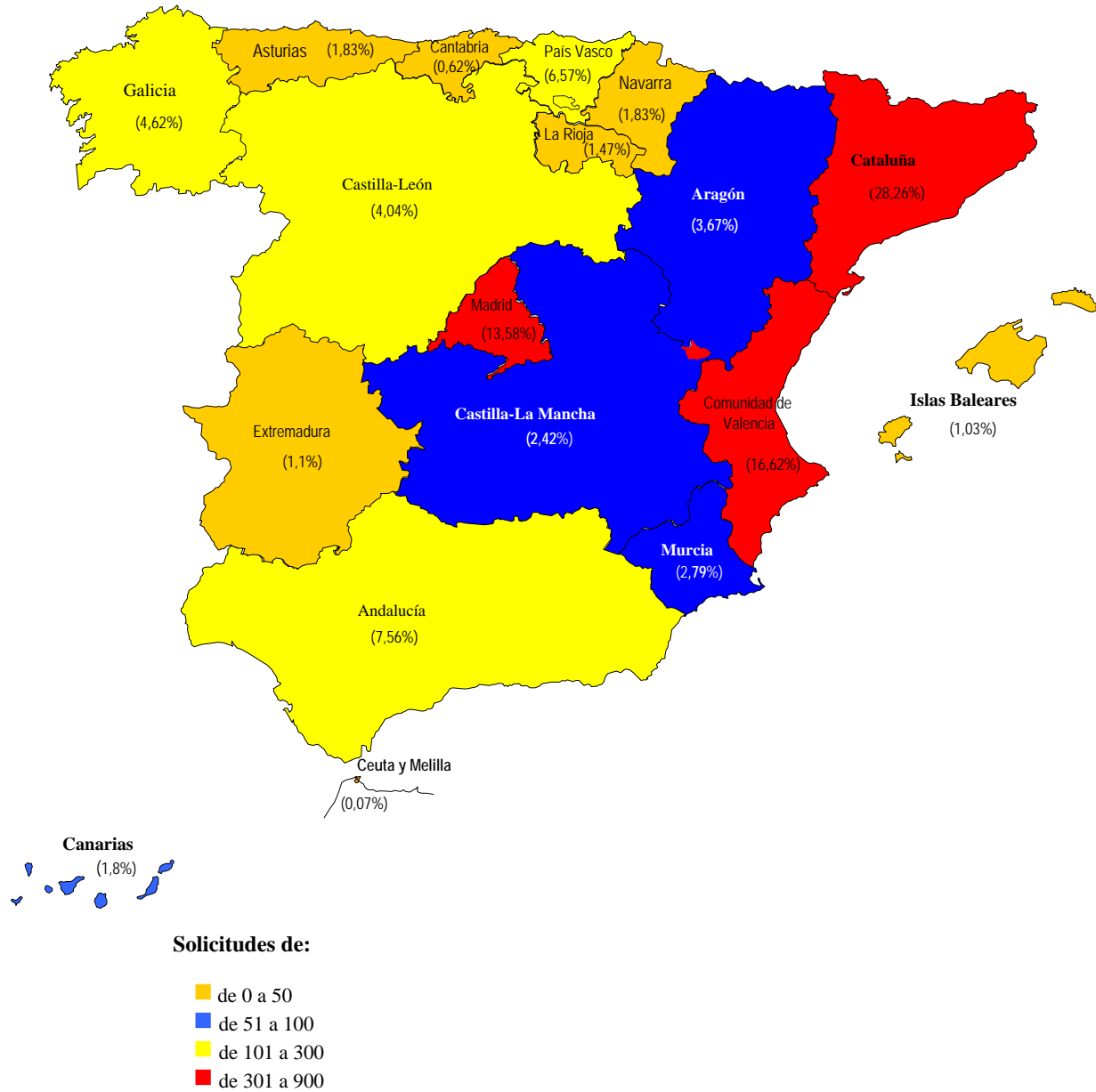
Tabla II.5.1.1

SOLICITUDES DE MODELOS DE UTILIDAD PUBLICADAS EN 2005 POR CCAA , PROVINCIAS Y CLASES DE LA CIP

U.T.-CLASE	Almería	Cádiz	Córdoba	Granada	Huelva	Jaén	Málaga	Sevilla	Andalucía
UNIDAD 1									
A01	1		3	1	1	5		6	17
TOTAL	1	0	3	1	1	5	0	6	17
UNIDAD 2									
A21									0
A22									0
A23							1		1
A24		1							1
TOTAL	0	1	0	0	0	0	1	0	2
UNIDAD 3									
A41				2					2
A42									0
A43									0
A44			1					1	2
A45				1				1	2
A46			2	1					3
A47		1		4			10	5	20
TOTAL	0	1	3	8	0	0	10	7	29
UNIDAD 4									
A61		3	2				2	2	9
A62							1		1
A63		2		1	2		1	1	7
TOTAL	0	5	2	1	2	0	4	3	17
UNIDAD 5									
A61K									0
TOTAL	0	0	0	0	0	0	0	0	0
UNIDAD 6									
B01									0
B02						1			1
B03									0
B04									0
B05									0
B06									0
B07									0
B08									0
B09									0
TOTAL	0	0	0	0	0	1	0	0	1
UNIDAD 7									
B21							1		1
B22									0
B23								1	1
TOTAL	0	0	0	0	0	0	1	1	2
UNIDAD 8									
B24									0
B25							2		2
B26									0
B27									0
B28	1			2					3
B29									0
B30			1						1
B32									0
TOTAL	1	0	1	2	0	0	2	0	6
UNIDAD 9									
B41									0
B42									0
B43									0
B44									0
TOTAL	0	0	0	0	0	0	0	0	0
UNIDAD 10									
B60				1	1		2	3	7
B61									0
B62	1								1
B63							1		1
B64								1	1
B65		2		3		2	7		14
B66		2		1			1	1	5
B67							1		1
B68		1							1
TOTAL	1	5	0	5	1	2	12	5	31

Tabla II.5.1.1

SOLICITUDES DE MODELOS DE UTILIDAD PUBLICADAS EN 2005 POR CCAA , PROVINCIAS Y CLASES DE LA CIP

U.T.-CLASE	Huesca	Teruel	Zaragoza	Aragón	Oviedo	Asturias	Baleares	Palmas, Las	Tenerife	Canarias
UNIDAD 1										
A01	3	2	5	10	1	1	2	2		2
TOTAL	3	2	5	10	1	1	2	2	0	2
UNIDAD 2										
A21			1	1		0				0
A22				0		0				0
A23				0		0				0
A24				0		0				0
TOTAL	0	0	1	1	0	0	0	0	0	0
UNIDAD 3										
A41				0		0	1			0
A42				0		0				0
A43			4	4		0				0
A44				0		0				0
A45				0	1	1	1	1	1	2
A46				0	1	1				0
A47	1	1	10	12	3	3	2	3	2	5
TOTAL	1	1	14	16	5	5	4	4	3	7
UNIDAD 4										
A61			1	1	3	3		1		1
A62				0		0		1		1
A63			4	4		0				0
TOTAL	0	0	5	5	3	3	0	2	0	2
UNIDAD 5										
A61K				0		0				0
TOTAL	0	0	0	0	0	0	0	0	0	0
UNIDAD 6										
B01				0	1	1			2	2
B02				0		0				0
B03				0		0				0
B04				0		0				0
B05			1	1		0				0
B06				0		0				0
B07				0		0				0
B08				0		0				0
B09				0		0				0
TOTAL	0	0	1	1	1	1	0	0	2	2
UNIDAD 7										
B21				0		0				0
B22				0		0				0
B23			1	1	2	2				0
TOTAL	0	0	1	1	2	2	0	0	0	0
UNIDAD 8										
B24				0		0				0
B25				0		0				0
B26				0		0				0
B27				0		0				0
B28				0		0				0
B29				0		0				0
B30				0		0	2			0
B32				0		0				0
TOTAL	0	0	0	0	0	0	2	0	0	0
UNIDAD 9										
B41				0		0				0
B42				0		0		1	1	2
B43				0		0				0
B44				0		0			1	1
TOTAL	0	0	0	0	0	0	0	1	2	3
UNIDAD 10										
B60		2	2	4	1	1		1		1
B61				0		0				0
B62	1		3	4		0	1			0
B63				0		0	1			0
B64		2		2		0				0
B65	1	1	11	13	3	3	5	4	3	7
B66	2		3	5	2	2		2		2
B67				0	4	4				0
B68				0		0				0
TOTAL	4	5	19	28	10	10	7	7	3	10

Tabla II.5.1.1 SOLICITUDES DE MODELOS DE UTILIDAD PUBLICADAS EN 2005 POR CCAA , PROVINCIAS Y CLASES DE LA CIP

U.T.-CLASE	Santander	Cantabria	Albacete	Ciudad Real	Cuenca	Guadalajara	Toledo	Castilla La Mancha
UNIDAD 1								
A01		0		1				1
TOTAL	0	0	0	1	0	0	0	1
UNIDAD 2								
A21		0						0
A22	1	1	1					1
A23		0						0
A24		0						0
TOTAL	1	1	1	0	0	0	0	1
UNIDAD 3								
A41		0						0
A42		0						0
A43		0					1	1
A44		0						0
A45	1	1			1			1
A46		0						0
A47	2	2	1	1		1	1	4
TOTAL	3	3	1	1	1	1	2	6
UNIDAD 4								
A61		0	1			1		2
A62		0					1	1
A63		0	2				1	3
TOTAL	0	0	3	0	0	1	2	6
UNIDAD 5								
A61K		0						0
TOTAL	0	0	0	0	0	0	0	0
UNIDAD 6								
B01		0						0
B02		0					1	1
B03		0						0
B04		0						0
B05		0						0
B06		0						0
B07		0						0
B08		0	1					1
B09		0						0
TOTAL	0	0	1	0	0	0	1	2
UNIDAD 7								
B21		0						0
B22		0						0
B23		0						0
TOTAL	0	0	0	0	0	0	0	0
UNIDAD 8								
B24		0						0
B25		0		1				1
B26		0						0
B27		0						0
B28		0						0
B29		0						0
B30		0						0
B32		0						0
TOTAL	0	0	0	1	0	0	0	1
UNIDAD 9								
B41		0						0
B42	1	1	1	1				2
B43		0	1	1				2
B44		0						0
TOTAL	1	1	2	2	0	0	0	4
UNIDAD 10								
B60		0						0
B61		0						0
B62	1	1						0
B63		0						0
B64		0						0
B65	2	2	2	2			3	7
B66		0						0
B67		0						0
B68		0						0
TOTAL	3	3	2	2	0	0	3	7

Tabla II.5.1.1 SOLICITUDES DE MODELOS DE UTILIDAD PUBLICADAS EN 2005 POR CCAA , PROVINCIAS Y CLASES DE LA CIP

U.T.-CLASE	Avila	Burgos	León	Palencia	Salamanca	Segovia	Soria	Valladolid	Zamora	Castilla León
UNIDAD 1										
A01		2	2	1			1		2	8
TOTAL	0	2	2	1	0	0	1	0	2	8
UNIDAD 2										
A21										0
A22										0
A23			1					1	1	3
A24										0
TOTAL	0	0	1	0	0	0	0	1	1	3
UNIDAD 3										
A41		1								1
A42										0
A43										0
A44					1					1
A45			3		2					5
A46					1					1
A47		2			1		1	1	1	6
TOTAL	0	3	3	0	5	0	1	1	1	14
UNIDAD 4										
A61			1							1
A62										0
A63									1	1
TOTAL	0	0	1	0	0	0	0	0	1	2
UNIDAD 5										
A61K								1		1
TOTAL	0	0	0	0	0	0	0	1	0	1
UNIDAD 6										
B01										0
B02										0
B03										0
B04										0
B05									1	1
B06										0
B07									1	1
B08										0
B09										0
TOTAL	0	0	0	0	0	0	0	0	2	2
UNIDAD 7										
B21										0
B22										0
B23										0
TOTAL	0	0	0	0	0	0	0	0	0	0
UNIDAD 8										
B24										0
B25										0
B26					1				3	4
B27										0
B28										0
B29										0
B30										0
B32						2				2
TOTAL	0	0	0	0	1	2	0	0	3	6
UNIDAD 9										
B41										0
B42										0
B43										0
B44										0
TOTAL	0	0	0	0	0	0	0	0	0	0
UNIDAD 10										
B60		2					1	1		4
B61										0
B62			1							1
B63										0
B64			1							1
B65		2	2		2	1	1	3	4	15
B66										0
B67										0
B68										0
TOTAL	0	4	4	0	2	1	2	4	4	21

Tabla II.5.1.1 SOLICITUDES DE MODELOS DE UTILIDAD PUBLICADAS EN 2005 POR CCAA , PROVINCIAS Y CLASES DE LA CIP

U.T.-CLASE	Barcelona	Girona	Lleida	Tarragona	Cataluña	Alicante	Castellón	Valencia	Comunidad Valenciana
UNIDAD 1									
A01	28	5	3	1	37	3	3	8	14
TOTAL	28	5	3	1	37	3	3	8	14
UNIDAD 2									
A21					0				0
A22		7			7			3	3
A23	2		1	1	4	1	1	1	3
A24				1	1	1			1
TOTAL	2	7	1	2	12	2	1	4	7
UNIDAD 3									
A41	12	1	2		15	1		3	4
A42	1				1				0
A43	1				1	16			16
A44	7	1			8	3		1	4
A45	15			1	16	4		2	6
A46					0				0
A47	64	6	2	5	77	18	1	40	59
TOTAL	100	8	4	6	118	42	1	46	89
UNIDAD 4									
A61	32	2		4	38	14		10	24
A62	3			1	4	1		3	4
A63	19	2	1	2	24	13	2	3	18
TOTAL	54	4	1	7	66	28	2	16	46
UNIDAD 5									
A61K					0				0
TOTAL	0	0	0	0	0	0	0	0	0
UNIDAD 6									
B01	2	3			5				0
B02	1				1	1		1	2
B03					0				0
B04					0				0
B05	4				4	1			1
B06					0				0
B07	2				2	1		1	2
B08				1	1				0
B09				1	1			1	1
TOTAL	9	3	0	2	14	3	0	3	6
UNIDAD 7									
B21	1	3			4			2	2
B22	1				1				0
B23					0		1	2	3
TOTAL	2	3	0	0	5	0	1	4	5
UNIDAD 8									
B24	2				2				0
B25	2	3			5	2			2
B26	1	1		1	3	1			1
B27	5				5				0
B28	2			1	3	2	5		7
B29	8	2			10				0
B30	4	1			5				0
B32					0				0
TOTAL	24	7	0	2	33	5	5	0	10
UNIDAD 9									
B41	1				1		1		1
B42	8	2			10		1	2	3
B43	1	1			2				0
B44	2	1			3		1		1
TOTAL	12	4	0	0	16	0	3	2	5
UNIDAD 10									
B60	33	3	4	1	41	4		3	7
B61	1				1				0
B62	9	2	1	1	13	5		4	9
B63	2	2			4	3		1	4
B64	2				2				0
B65	62	6	4	6	78	22	6	20	48
B66	4				4			1	1
B67	2				2	1		1	2
B68					0				0
TOTAL	115	13	9	8	145	35	6	30	71

Tabla II.5.1.1 SOLICITUDES DE MODELOS DE UTILIDAD PUBLICADAS EN 2005 POR CCAA , PROVINCIAS Y CLASES DE LA CIP

U.T.-CLASE	Badajoz	Cáceres	Extremadura	Coruña, La	Lugo	Orense	Pontevedra	Galicia	Madrid	Comunidad Madrid
UNIDAD 1										
A01	1		1	6	5	1	11	23	7	7
TOTAL	1	0	1	6	5	1	11	23	7	7
UNIDAD 2										
A21			0					0	1	1
A22			0				1	1	1	1
A23	1		1					0		0
A24			0					0		0
TOTAL	1	0	1	0	0	0	1	1	2	2
UNIDAD 3										
A41		1	1					0	5	5
A42			0					0		0
A43			0					0	4	4
A44	1		1					0	2	2
A45			0				1	1	11	11
A46			0			1		1	1	1
A47			0	4		2	2	8	33	33
TOTAL	1	1	2	4	0	3	3	10	56	56
UNIDAD 4										
A61	3	1	4	1		1	1	3	8	8
A62			0					0	4	4
A63	2		2				3	3	14	14
TOTAL	5	1	6	1	0	1	4	6	26	26
UNIDAD 5										
A61K			0					0		0
TOTAL	0	0	0	0	0	0	0	0	0	0
UNIDAD 6										
B01			0					0	3	3
B02			0					0		0
B03			0					0		0
B04			0					0	1	1
B05			0	1				1	2	2
B06			0					0		0
B07			0					0		0
B08			0					0	1	1
B09			0					0		0
TOTAL	0	0	0	1	0	0	0	1	7	7
UNIDAD 7										
B21			0				1	1		0
B22			0					0		0
B23			0				2	2		0
TOTAL	0	0	0	0	0	0	3	3	0	0
UNIDAD 8										
B24			0	1			1	2	1	1
B25			0					0	1	1
B26			0	1			1	2	2	2
B27			0					0	1	1
B28			0			1		1		0
B29			0					0		0
B30			0					0		0
B32			0					0		0
TOTAL	0	0	0	2	0	1	2	5	5	5
UNIDAD 9										
B41			0					0	1	1
B42		1	1				1	1	8	8
B43			0					0	2	2
B44			0					0		0
TOTAL	0	1	1	0	0	0	1	1	11	11
UNIDAD 10										
B60		1	1	1	1	1		3	9	9
B61			0					0	2	2
B62	1		1					0	4	4
B63			0				2	2		0
B64		1	1					0		0
B65		1	1	2	1		2	5	36	36
B66			0				2	2		0
B67			0	1			1	2	5	5
B68			0					0	2	2
TOTAL	1	3	4	4	2	1	7	14	58	58

Tabla II.5.1.1 SOLICITUDES DE MODELOS DE UTILIDAD PUBLICADAS EN 2005 POR CCAA , PROVINCIAS Y CLASES DE LA CIP

U.T.-CLASE	Región de Murcia	Navarra	Álava	Guipúzcoa	Vizcaya	País Vasco	Logroño	La Rioja	Ceuta y Melilla	No consta	Totales
UNIDAD 1											
A01	9	2	1		3	4		0			138
TOTAL	9	2	1	0	3	4	0	0	0	0	138
UNIDAD 2											
A21						0		0			2
A22						0		0			14
A23	1					0	1	1			14
A24						0		0			3
TOTAL	1	0	0	0	0	0	1	1	0	0	33
UNIDAD 3											
A41	1					0		0			30
A42						0		0			1
A43	1					0	2	2			29
A44				2	1	3		0			21
A45	2		2		1	3		0			52
A46				1		1		0			8
A47	7	6	3	8	4	15	6	6			265
TOTAL	11	6	5	11	6	22	8	8	0	0	406
UNIDAD 4											
A61	1	5		2	1	3	2	2			105
A62	1		1			1		0			17
A63	3	1	1	2		3		0			83
TOTAL	5	6	2	4	1	7	2	2	0	0	205
UNIDAD 5											
A61K						0		0			1
TOTAL	0	0	0	0	0	0	0	0	0	0	1
UNIDAD 6											
B01	2					0	1	1			14
B02				1		1		0			6
B03						0		0			0
B04						0		0			1
B05		1				0		0			11
B06						0		0			0
B07						0		0			5
B08			1			1	1	1			5
B09			1			1		0			3
TOTAL	2	1	2	1	0	3	2	2	0	0	45
UNIDAD 7											
B21		1				0		0			9
B22						0		0			1
B23			1	1		2		0			11
TOTAL	0	1	1	1	0	2	0	0	0	0	21
UNIDAD 8											
B24		2				0		0			7
B25				3		3	1	1			15
B26				1	1	2		0			14
B27			1		1	2	1	1			9
B28	1	1				0		0			16
B29		1				0		0			11
B30						0		0			8
B32						0		0			2
TOTAL	1	4	1	4	2	7	2	2	0	0	82
UNIDAD 9											
B41						0		0			3
B42			1			1		0			29
B43						0		0			6
B44						0		0			5
TOTAL	0	0	1	0	0	1	0	0	0	0	43
UNIDAD 10											
B60	1	2	2	4		6	3	3		1	91
B61						0		0			3
B62	3			5	1	6		0			44
B63	3					0		0			15
B64						0		0			7
B65	5	4	4	7	6	17	7	7			267
B66				1	2	3		0			24
B67						0	1	1			17
B68						0		0			3
TOTAL	12	6	6	17	9	32	11	11	0	1	471

Tabla II.5.1.1

SOLICITUDES DE MODELOS DE UTILIDAD PUBLICADAS EN 2005 POR CCAA , PROVINCIAS Y CLASES DE LA CIP

U.T.-CLASE	Almería	Cádiz	Córdoba	Granada	Huelva	Jaén	Málaga	Sevilla	Andalucía
UNIDAD 11									
B81									0
B82									0
TOTAL	0	0	0	0	0	0	0	0	0
UNIDAD 12									
C01									0
C02								1	1
C03									0
C04									0
C05									0
TOTAL	0	0	0	0	0	0	0	1	1
UNIDAD 13									
C07									0
A01N									0
TOTAL	0	0	0	0	0	0	0	0	0
UNIDAD 14									
C08									0
TOTAL	0	0	0	0	0	0	0	0	0
UNIDAD 15									
C09									0
C10									0
C11			1						1
TOTAL	0	0	1	0	0	0	0	0	1
UNIDAD 16									
C12									0
C13									0
C14									0
TOTAL	0	0	0	0	0	0	0	0	0
UNIDAD 17									
C21									0
C22									0
C23									0
C25									0
C30									0
TOTAL	0	0	0	0	0	0	0	0	0
UNIDAD 18									
D01									0
D02									0
D03									0
D04									0
D05									0
D06									0
D07									0
TOTAL	0	0	0	0	0	0	0	0	0
UNIDAD 19									
D21									0
B31									0
TOTAL	0	0	0	0	0	0	0	0	0
UNIDAD 20									
E01	1			1					2
E02								1	1
E03									0
E04	1	4	1				4	5	15
E05						1	1	1	3
E06		1				1			2
TOTAL	2	5	1	1	0	2	5	7	23
UNIDAD 21									
E21									0
TOTAL	0	0	0	0	0	0	0	0	0
UNIDAD 22									
F01									0
F02							1		1
F03									0
F04									0
F15									0
TOTAL	0	0	0	0	0	0	1	0	1
UNIDAD 23									
F16			1		1		3	4	9
F17									0
TOTAL	0	0	1	0	1	0	3	4	9

Tabla II.5.1.1

SOLICITUDES DE MODELOS DE UTILIDAD PUBLICADAS EN 2005 POR CCAA , PROVINCIAS Y CLASES DE LA CIP

U.T.-CLASE	Huesca	Teruel	Zaragoza	Aragón	Oviedo	Asturias	Baleares	Palmas, Las	Tenerife	Canarias
UNIDAD 11										
B81				0		0				0
B82				0		0				0
TOTAL	0	0	0	0	0	0	0	0	0	0
UNIDAD 12										
C01				0		0				0
C02			1	1	1	1				0
C03				0		0				0
C04				0		0				0
C05				0		0				0
TOTAL	0	0	1	1	1	1	0	0	0	0
UNIDAD 13										
C07				0		0				0
A01N				0		0				0
TOTAL	0	0	0	0	0	0	0	0	0	0
UNIDAD 14										
C08				0		0				0
TOTAL	0	0	0	0	0	0	0	0	0	0
UNIDAD 15										
C09				0		0				0
C10				0		0	2			0
C11				0		0		2		2
TOTAL	0	0	0	0	0	0	2	2	0	2
UNIDAD 16										
C12				0		0				0
C13				0		0				0
C14				0		0				0
TOTAL	0	0	0	0	0	0	0	0	0	0
UNIDAD 17										
C21				0		0				0
C22				0		0				0
C23				0		0				0
C25				0		0				0
C30				0		0				0
TOTAL	0	0	0	0	0	0	0	0	0	0
UNIDAD 18										
D01				0		0				0
D02				0		0				0
D03				0		0				0
D04				0		0				0
D05				0		0				0
D06			1	1		0		1		1
D07				0		0				0
TOTAL	0	0	1	1	0	0	0	1	0	1
UNIDAD 19										
D21				0		0				0
B31				0		0				0
TOTAL	0	0	0	0	0	0	0	0	0	0
UNIDAD 20										
E01				0	3	3				0
E02				0		0	2			0
E03				0		0				0
E04			7	7	6	6	3	1	1	2
E05			1	1		0	1	1		1
E06			1	1	1	1				0
TOTAL	0	0	9	9	10	10	6	2	1	3
UNIDAD 21										
E21				0		0				0
TOTAL	0	0	0	0	0	0	0	0	0	0
UNIDAD 22										
F01				0		0				0
F02				0		0	1			0
F03				0	1	1				0
F04				0		0				0
F15				0		0				0
TOTAL	0	0	0	0	1	1	1	0	0	0
UNIDAD 23										
F16			5	5	1	1	1	1		1
F17				0		0				0
TOTAL	0	0	5	5	1	1	1	1	0	1

Tabla II.5.1.1 SOLICITUDES DE MODELOS DE UTILIDAD PUBLICADAS EN 2005 POR CCAA , PROVINCIAS Y CLASES DE LA CIP

U.T.-CLASE	Santander	Cantabria	Albacete	Ciudad Real	Cuenca	Guadalajara	Toledo	Castilla La Mancha
UNIDAD 11								
B81		0						0
B82		0						0
TOTAL	0	0	0	0	0	0	0	0
UNIDAD 12								
C01		0						0
C02		0						0
C03		0						0
C04		0						0
C05		0						0
TOTAL	0	0	0	0	0	0	0	0
UNIDAD 13								
C07		0						0
A01N		0						0
TOTAL	0	0	0	0	0	0	0	0
UNIDAD 14								
C08		0						0
TOTAL	0	0	0	0	0	0	0	0
UNIDAD 15								
C09		0						0
C10		0						0
C11		0						0
TOTAL	0	0	0	0	0	0	0	0
UNIDAD 16								
C12		0						0
C13		0						0
C14		0						0
TOTAL	0	0	0	0	0	0	0	0
UNIDAD 17								
C21		0						0
C22		0						0
C23		0						0
C25		0						0
C30		0						0
TOTAL	0	0	0	0	0	0	0	0
UNIDAD 18								
D01		0						0
D02		0						0
D03		0						0
D04		0						0
D05		0						0
D06		0						0
D07		0						0
TOTAL	0	0	0	0	0	0	0	0
UNIDAD 19								
D21		0						0
B31		0						0
TOTAL	0	0	0	0	0	0	0	0
UNIDAD 20								
E01	2	2					2	2
E02		0						0
E03		0						2
E04	1	1	3	2		2	3	8
E05	2	2						0
E06		0					2	2
TOTAL	5	5	3	2	0	2	7	14
UNIDAD 21								
E21		0						0
TOTAL	0	0	0	0	0	0	0	0
UNIDAD 22								
F01		0						0
F02		0						0
F03		0						0
F04		0						0
F15		0						0
TOTAL	0	0	0	0	0	0	0	0
UNIDAD 23								
F16		0	3			1	1	5
F17		0						0
TOTAL	0	0	3	0	0	1	1	5

Tabla II.5.1.1 SOLICITUDES DE MODELOS DE UTILIDAD PUBLICADAS EN 2005 POR CCAA , PROVINCIAS Y CLASES DE LA CIP

U.T.-CLASE	Avila	Burgos	León	Palencia	Salamanca	Segovia	Soria	Valladolid	Zamora	Castilla León
UNIDAD 11										
B81										0
B82										0
TOTAL	0	0	0	0	0	0	0	0	0	0
UNIDAD 12										
C01										0
C02		1								1
C03										0
C04										0
C05										0
TOTAL	0	1	0	0	0	0	0	0	0	1
UNIDAD 13										
C07										0
A01N										0
TOTAL	0	0	0	0	0	0	0	0	0	0
UNIDAD 14										
C08										0
TOTAL	0	0	0	0	0	0	0	0	0	0
UNIDAD 15										
C09										0
C10										0
C11										0
TOTAL	0	0	0	0	0	0	0	0	0	0
UNIDAD 16										
C12										0
C13										0
C14										0
TOTAL	0	0	0	0	0	0	0	0	0	0
UNIDAD 17										
C21										0
C22										0
C23										0
C25										0
C30										0
TOTAL	0	0	0	0	0	0	0	0	0	0
UNIDAD 18										
D01										0
D02										0
D03										0
D04										0
D05										0
D06		1								1
D07										0
TOTAL	0	1	0	0	0	0	0	0	0	1
UNIDAD 19										
D21										0
B31										0
TOTAL	0	0	0	0	0	0	0	0	0	0
UNIDAD 20										
E01							1			1
E02										0
E03							1	1		2
E04		3	1					11		15
E05										0
E06										0
TOTAL	0	3	1	0	0	0	2	12	0	18
UNIDAD 21										
E21										0
TOTAL	0	0	0	0	0	0	0	0	0	0
UNIDAD 22										
F01				1						1
F02										0
F03										0
F04									1	1
F15										0
TOTAL	0	0	0	1	0	0	0	0	1	2
UNIDAD 23										
F16										0
F17										0
TOTAL	0	0	0	0	0	0	0	0	0	0

Tabla II.5.1.1 SOLICITUDES DE MODELOS DE UTILIDAD PUBLICADAS EN 2005 POR CCAA , PROVINCIAS Y CLASES DE LA CIP

U.T.-CLASE	Barcelona	Girona	Lleida	Tarragona	Cataluña	Alicante	Castellón	Valencia	Comunidad Valenciana
UNIDAD 11									
B81					0				0
B82					0				0
TOTAL	0	0	0	0	0	0	0	0	0
UNIDAD 12									
C01					0				0
C02	2				2				0
C03					0				0
C04					0				0
C05					0				0
TOTAL	2	0	0	0	2	0	0	0	0
UNIDAD 13									
C07					0				0
A01N					0				0
TOTAL	0	0	0	0	0	0	0	0	0
UNIDAD 14									
C08					0				0
TOTAL	0	0	0	0	0	0	0	0	0
UNIDAD 15									
C09					0				0
C10					0				0
C11	1				1			1	1
TOTAL	1	0	0	0	1	0	0	1	1
UNIDAD 16									
C12	2				2				0
C13					0				0
C14					0				0
TOTAL	2	0	0	0	2	0	0	0	0
UNIDAD 17									
C21					0				0
C22					0				0
C23					0				0
C25					0				0
C30					0				0
TOTAL	0	0	0	0	0	0	0	0	0
UNIDAD 18									
D01	3				3				0
D02					0				0
D03					0				0
D04					0				0
D05					0				0
D06	5	2			7		1		1
D07	1				1				0
TOTAL	9	2	0	0	11	0	1	0	1
UNIDAD 19									
D21					0				0
B31					0	7		1	8
TOTAL	0	0	0	0	0	7	0	1	8
UNIDAD 20									
E01	11				11	3	1	3	7
E02		2	2		4	1			1
E03	7	2		1	10	3		2	5
E04	28	3	3	4	38	14	12	14	40
E05	16	2			18	5		5	10
E06	16			1	17	3		10	13
TOTAL	78	9	5	6	98	29	13	34	76
UNIDAD 21									
E21					0				0
TOTAL	0	0	0	0	0	0	0	0	0
UNIDAD 22									
F01	2				2				0
F02					0				0
F03	5		1		6	1			1
F04		3			3				0
F15	1				1				0
TOTAL	8	3	1	0	12	1	0	0	1
UNIDAD 23									
F16	27				27	5	1	5	11
F17					0				0
TOTAL	27	0	0	0	27	5	1	5	11

Tabla II.5.1.1 SOLICITUDES DE MODELOS DE UTILIDAD PUBLICADAS EN 2005 POR CCAA , PROVINCIAS Y CLASES DE LA CIP

U.T.-CLASE	Badajoz	Cáceres	Extremadura	Coruña, La	Lugo	Orense	Pontevedra	Galicia	Madrid	Comunidad Madrid
UNIDAD 11										
B81			0					0		0
B82			0					0		0
TOTAL	0	0	0	0	0	0	0	0	0	0
UNIDAD 12										
C01			0					0		0
C02			0					0	2	2
C03			0					0		0
C04			0					0		0
C05			0					0		0
TOTAL	0	0	0	0	0	0	0	0	2	2
UNIDAD 13										
C07			0					0		0
A01N			0					0		0
TOTAL	0	0	0	0	0	0	0	0	0	0
UNIDAD 14										
C08			0					0		0
TOTAL	0	0	0	0	0	0	0	0	0	0
UNIDAD 15										
C09			0					0		0
C10			0					0		0
C11			0					0	1	1
TOTAL	0	0	0	0	0	0	0	0	1	1
UNIDAD 16										
C12			0					0		0
C13			0					0		0
C14			0					0		0
TOTAL	0	0	0	0	0	0	0	0	0	0
UNIDAD 17										
C21			0					0		0
C22			0					0		0
C23			0					0	1	1
C25			0					0		0
C30			0					0		0
TOTAL	0	0	0	0	0	0	0	0	1	1
UNIDAD 18										
D01			0					0		0
D02			0					0		0
D03			0					0		0
D04			0					0		0
D05			0					0		0
D06			0		1			1	1	1
D07			0					0		0
TOTAL	0	0	0	0	1	0	0	1	1	1
UNIDAD 19										
D21			0					0		0
B31			0					0	1	1
TOTAL	0	0	0	0	0	0	0	0	1	1
UNIDAD 20										
E01	2		2	4				4	10	10
E02			0				1	1	1	1
E03	1		1					0	3	3
E04	1	1	2	3	2		9	14	39	39
E05			0					0	5	5
E06			0	3		2	1	6	6	6
TOTAL	4	1	5	10	2	2	11	25	64	64
UNIDAD 21										
E21			0					0		0
TOTAL	0	0	0	0	0	0	0	0	0	0
UNIDAD 22										
F01			0					0		0
F02			0					0	1	1
F03	1		1				1	1	3	3
F04			0					0	1	1
F15			0					0		0
TOTAL	1	0	1	0	0	0	1	1	5	5
UNIDAD 23										
F16			0	1		1		2	8	8
F17			0					0		0
TOTAL	0	0	0	1	0	1	0	2	8	8

Tabla II.5.1.1 SOLICITUDES DE MODELOS DE UTILIDAD PUBLICADAS EN 2005 POR CCAA , PROVINCIAS Y CLASES DE LA CIP

U.T.-CLASE	Región de Murcia	Navarra	Álava	Guipúzcoa	Vizcaya	País Vasco	Logroño	La Rioja	Ceuta y Melilla	No consta	Totales
UNIDAD 11											
B81						0		0			0
B82						0		0			0
TOTAL	0	0	0	0	0	0	0	0	0	0	0
UNIDAD 12											
C01						0		0			0
C02						0		0			8
C03						0		0			0
C04						0		0			0
C05						0		0			0
TOTAL	0	0	0	0	0	0	0	0	0	0	8
UNIDAD 13											
C07						0		0			0
A01N						0		0			0
TOTAL	0	0	0	0	0	0	0	0	0	0	0
UNIDAD 14											
C08						0		0			0
TOTAL	0	0	0	0	0	0	0	0	0	0	0
UNIDAD 15											
C09						0		0			0
C10						0		0			2
C11						0		0			6
TOTAL	0	0	0	0	0	0	0	0	0	0	8
UNIDAD 16											
C12		1				0	1	1			4
C13						0		0			0
C14						0		0			0
TOTAL	0	1	0	0	0	0	1	1	0	0	4
UNIDAD 17											
C21						0		0			0
C22						0		0			0
C23						0		0			1
C25						0		0			0
C30						0		0			0
TOTAL	0	0	0	0	0	0	0	0	0	0	1
UNIDAD 18											
D01						0		0			3
D02						0		0			0
D03						0		0			0
D04						0		0			0
D05						0		0			0
D06						0		0			13
D07						0		0			1
TOTAL	0	0	0	0	0	0	0	0	0	0	17
UNIDAD 19											
D21						0		0			0
B31						0		0			9
TOTAL	0	0	0	0	0	0	0	0	0	0	9
UNIDAD 20											
E01	1	1	2		2	4		0			50
E02				1		1		0			11
E03		1			2	2	1	1			27
E04	6	3	7	5	9	21	2	2			222
E05	4			6		6		0			51
E06	3	2	1	3		4		0	1	1	59
TOTAL	14	7	10	15	13	38	3	3	1	1	420
UNIDAD 21											
E21						0		0			0
TOTAL	0	0	0	0	0	0	0	0	0	0	0
UNIDAD 22											
F01						0		0			3
F02						0		0			3
F03					1	1		0			14
F04	2					0		0			7
F15						0		0			1
TOTAL	2	0	0	0	1	1	0	0	0	0	28
UNIDAD 23											
F16	2	1	2	6	5	13	1	1			87
F17						0		0			0
TOTAL	2	1	2	6	5	13	1	1	0	0	87

Tabla II.5.1.1

SOLICITUDES DE MODELOS DE UTILIDAD PUBLICADAS EN 2005 POR CCAA , PROVINCIAS Y CLASES DE LA CIP

U.T.-CLASE	Almería	Cádiz	Córdoba	Granada	Huelva	Jaén	Málaga	Sevilla	Andalucía
UNIDAD 24									
F21		2					1	1	4
F22									0
F23			1						1
F24			1	1			1		3
F25						2		2	4
F26									0
F27									0
F28									0
TOTAL	0	2	2	1	0	2	2	3	12
UNIDAD 25									
F41									0
F42									0
C06									0
TOTAL	0	0	0	0	0	0	0	0	0
UNIDAD 26									
G01	1	1		1					3
G02									0
G03		1							1
TOTAL	1	2	0	1	0	0	0	0	4
UNIDAD 27									
G04									0
G05									0
G06									0
G07								4	4
G08									0
TOTAL	0	0	0	0	0	0	0	4	4
UNIDAD 28									
G09		1		1			3	4	9
G10		2							2
G11									0
G12								1	1
TOTAL	0	3	0	1	0	0	3	5	12
UNIDAD 29									
G21									0
TOTAL	0	0	0	0	0	0	0	0	0
UNIDAD 30									
H01									0
H02									0
H05							1		1
TOTAL	0	0	0	0	0	0	1	0	1
UNIDAD 31									
H03									0
H04									0
TOTAL	0	0	0	0	0	0	0	0	0
UNIDAD 32									
TOTAL									
T. TOTALES	6	24	14	21	5	12	45	46	173

Tabla II.5.1.1

SOLICITUDES DE MODELOS DE UTILIDAD PUBLICADAS EN 2005 POR CCAA , PROVINCIAS Y CLASES DE LA CIP

U.T.-CLASE	Huesca	Teruel	Zaragoza	Aragón	Oviedo	Asturias	Baleares	Palmas, Las	Tenerife	Canarias
UNIDAD 24										
F21			1	1		0	1			0
F22				0		0				0
F23				0		0				0
F24			3	3		0			1	1
F25				0	1	1			1	1
F26				0		0				0
F27				0		0				0
F28				0		0				0
TOTAL	0	0	4	4	1	1	1	0	2	2
UNIDAD 25										
F41				0		0				0
F42				0		0			1	1
C06				0		0				0
TOTAL	0	0	0	0	0	0	0	0	1	1
UNIDAD 26										
G01			3	3		0				0
G02				0		0				0
G03				0		0				0
TOTAL	0	0	3	3	0	0	0	0	0	0
UNIDAD 27										
G04				0		0				0
G05				0		0	1			0
G06				0		0		1		1
G07				0		0	1			0
G08				0		0	1			0
TOTAL	0	0	0	0	0	0	3	1	0	1
UNIDAD 28										
G09			1	1	1	1	1	1		1
G10				0		0				0
G11				0		0				0
G12				0		0				0
TOTAL	0	0	1	1	1	1	1	1	0	1
UNIDAD 29										
G21				0		0				0
TOTAL	0	0	0	0	0	0	0	0	0	0
UNIDAD 30										
H01				0	4	4	1	1		1
H02			1	1		0			1	1
H05			1	1		0				0
TOTAL	0	0	2	2	4	4	1	1	1	2
UNIDAD 31										
H03				0		0				0
H04	1			1		0		1		1
TOTAL	1	0	0	1	0	0	0	1	0	1
UNIDAD 32										
TOTAL										
T. TOTALES	9	8	72	89	41	41	31	26	15	41

Tabla II.5.1.1 SOLICITUDES DE MODELOS DE UTILIDAD PUBLICADAS EN 2005 POR CCAA , PROVINCIAS Y CLASES DE LA CIP

U.T.-CLASE	Santander	Cantabria	Albacete	Ciudad Real	Cuenca	Guadalajara	Toledo	Castilla La Mancha
UNIDAD 24								
F21		0	1					1
F22		0						0
F23		0						0
F24	1	1	1				1	2
F25		0						0
F26		0						0
F27		0						0
F28		0						0
TOTAL	1	1	2	0	0	0	1	3
UNIDAD 25								
F41		0						0
F42		0						0
C06		0						0
TOTAL	0	0	0	0	0	0	0	0
UNIDAD 26								
G01		0						0
G02		0						0
G03		0						0
TOTAL	0	0	0	0	0	0	0	0
UNIDAD 27								
G04		0						0
G05		0						0
G06		0						0
G07		0						0
G08	1	1						0
TOTAL	1	1	0	0	0	0	0	0
UNIDAD 28								
G09		0				1	1	2
G10		0					1	1
G11		0						0
G12		0						0
TOTAL	0	0	0	0	0	1	2	3
UNIDAD 29								
G21		0						0
TOTAL	0	0	0	0	0	0	0	0
UNIDAD 30								
H01		0	1					1
H02		0						0
H05		0						0
TOTAL	0	0	1	0	0	0	0	1
UNIDAD 31								
H03		0						0
H04		0						0
TOTAL	0	0	0	0	0	0	0	0
UNIDAD 32								
TOTAL								
T. TOTALES	15	15	19	9	1	6	19	54

Tabla II.5.1.1 SOLICITUDES DE MODELOS DE UTILIDAD PUBLICADAS EN 2005 POR CCAA , PROVINCIAS Y CLASES DE LA CIP

U.T.-CLASE	Avila	Burgos	León	Palencia	Salamanca	Segovia	Soria	Valladolid	Zamora	Castilla León
UNIDAD 24										
F21										0
F22										0
F23									2	2
F24		2	1							3
F25										0
F26										0
F27										0
F28										0
TOTAL	0	2	1	0	0	0	0	0	2	5
UNIDAD 25										
F41										0
F42										0
C06										0
TOTAL	0	0	0	0	0	0	0	0	0	0
UNIDAD 26										
G01								2		2
G02										0
G03										0
TOTAL	0	0	0	0	0	0	0	2	0	2
UNIDAD 27										
G04										0
G05										0
G06										0
G07										0
G08										0
TOTAL	0	0	0	0	0	0	0	0	0	0
UNIDAD 28										
G09										0
G10			1							1
G11		1								1
G12										0
TOTAL	0	1	1	0	0	0	0	0	0	2
UNIDAD 29										
G21										0
TOTAL	0	0	0	0	0	0	0	0	0	0
UNIDAD 30										
H01								1		1
H02				1						1
H05										0
TOTAL	0	0	0	1	0	0	0	1	0	2
UNIDAD 31										
H03										0
H04								1		1
TOTAL	0	0	0	0	0	0	0	1	0	1
UNIDAD 32										
TOTAL										
T. TOTALES	0	17	14	3	8	3	6	23	17	91

Tabla II.5.1.1 SOLICITUDES DE MODELOS DE UTILIDAD PUBLICADAS EN 2005 POR CCAA , PROVINCIAS Y CLASES DE LA CIP

U.T.-CLASE	Barcelona	Girona	Lleida	Tarragona	Cataluña	Alicante	Castellón	Valencia	Comunidad Valenciana
UNIDAD 24									
F21	12				12	1	1	8	10
F22					0				0
F23	3				3			1	1
F24	7	1			8	1		1	2
F25	3				3	1			1
F26					0		1		1
F27					0				0
F28	1				1				0
TOTAL	26	1	0	0	27	3	2	10	15
UNIDAD 25									
F41	2				2				0
F42	1				1				0
C06					0				0
TOTAL	3	0	0	0	3	0	0	0	0
UNIDAD 26									
G01	6				6			1	1
G02	3				3			2	2
G03					0			1	1
TOTAL	9	0	0	0	9	0	0	4	4
UNIDAD 27									
G04	2				2	1			1
G05					0				0
G06	4			1	5				0
G07	3				3			2	2
G08	4				4	1		1	2
TOTAL	13	0	0	1	14	2	0	3	5
UNIDAD 28									
G09	15	1		1	17	1		3	4
G10	1				1				0
G11	4				4				0
G12					0				0
TOTAL	20	1	0	1	22	1	0	3	4
UNIDAD 29									
G21					0				0
TOTAL	0	0	0	0	0	0	0	0	0
UNIDAD 30									
H01	12	2			14	2		2	4
H02	15	1		1	17			5	5
H05		1		1	2				0
TOTAL	27	4	0	2	33	2	0	7	9
UNIDAD 31									
H03					0				0
H04	12				12				0
TOTAL	12	0	0	0	12	0	0	0	0
UNIDAD 32									
TOTAL									
T. TOTALES	583	74	24	38	719	168	39	181	388

Tabla II.5.1.1 SOLICITUDES DE MODELOS DE UTILIDAD PUBLICADAS EN 2005 POR CCAA , PROVINCIAS Y CLASES DE LA CIP

U.T.-CLASE	Badajoz	Cáceres	Extremadura	Coruña, La	Lugo	Orense	Pontevedra	Galicia	Madrid	Comunidad Madrid
UNIDAD 24										
F21	1		1	1				1	6	6
F22			0					0		0
F23			0					0	1	1
F24			0					0	9	9
F25			0					0	3	3
F26			0					0		0
F27			0					0		0
F28			0					0		0
TOTAL	1	0	1	1	0	0	0	1	19	19
UNIDAD 25										
F41			0					0	1	1
F42			0				1	1	1	1
C06			0					0		0
TOTAL	0	0	0	0	0	0	1	1	2	2
UNIDAD 26										
G01			0		1		2	3	4	4
G02			0	1				1	5	5
G03			0					0	1	1
TOTAL	0	0	0	1	1	0	2	4	10	10
UNIDAD 27										
G04			0					0	1	1
G05			0					0		0
G06			0					0	4	4
G07			0	1			1	2	5	5
G08			0					0	3	3
TOTAL	0	0	0	1	0	0	1	2	13	13
UNIDAD 28										
G09		1	1	1				1	16	16
G10			0	3				3		0
G11			0					0	2	2
G12			0					0		0
TOTAL	0	1	1	4	0	0	0	4	18	18
UNIDAD 29										
G21			0					0		0
TOTAL	0	0	0	0	0	0	0	0	0	0
UNIDAD 30										
H01			0	1				1	3	3
H02			0				1	1	5	5
H05			0					0	2	2
TOTAL	0	0	0	1	0	0	1	2	10	10
UNIDAD 31										
H03			0					0	1	1
H04			0					0	7	7
TOTAL	0	0	0	0	0	0	0	0	8	8
UNIDAD 32										
TOTAL										
T. TOTALES	15	8	23	37	11	10	49	107	335	335

Tabla II.5.1.1 SOLICITUDES DE MODELOS DE UTILIDAD PUBLICADAS EN 2005 POR CCAA , PROVINCIAS Y CLASES DE LA CIP

U.T.-CLASE	Región de Murcia	Navarra	Álava	Guipúzcoa	Vizcaya	País Vasco	Logroño	La Rioja	Ceuta y Melilla	No consta	Totales
UNIDAD 24											
F21	1	2	3			3		0			43
F22						0		0			0
F23				1		1		0			9
F24	2	1			1	1	3	3			39
F25	1			2	1	3		0			17
F26						0		0			1
F27						0		0			0
F28		1				0		0			2
TOTAL	4	4	3	3	2	8	3	3	0	0	111
UNIDAD 25											
F41			1	1		2		0			5
F42			1			1		0			5
C06						0		0			0
TOTAL	0	0	2	1	0	3	0	0	0	0	10
UNIDAD 26											
G01	2	3				0		0			27
G02						0		0			11
G03				1		1		0			4
TOTAL	2	3	0	1	0	1	0	0	0	0	42
UNIDAD 27											
G04						0		0			4
G05	1					0		0			2
G06						0		0			10
G07		2				0	1	1			20
G08					1	1		0			12
TOTAL	1	2	0	0	1	1	1	1	0	0	48
UNIDAD 28											
G09	1		4	1		5	1	1			61
G10						0		0			8
G11						0		0			7
G12						0	1	1			2
TOTAL	1	0	4	1	0	5	2	2	0	0	78
UNIDAD 29											
G21						0		0			0
TOTAL	0	0	0	0	0	0	0	0	0	0	0
UNIDAD 30											
H01				5	2	7	1	1			38
H02				1	2	3	1	1			35
H05	1					0		0			7
TOTAL	1	0	0	6	4	10	2	2	0	0	80
UNIDAD 31											
H03				2		2		0			3
H04					1	1		0		1	24
TOTAL	0	0	0	2	1	3	0	0	0	1	27
UNIDAD 32											
TOTAL											0
T. TOTALES	68	44	40	73	48	161	39	39	1	3	2.423

Tabla II.5.1.2 SOLICITUDES DE MODELOS DE UTILIDAD PUBLICADAS EN 2005 POR CCAA Y SECCIONES DE LA CIP

COMUNIDADES AUTONOMAS	A	B	C	D	E	F	G	H	TOTAL
	Necesidades Corrientes de la vida	Técnicas Industriales diversas; Transporte	Química; Metalurgia	Textiles; Papel	Construcciones fijas	Mecánica; Iluminación; Calefacción; Armamento; Voladura	Física	Electricidad	
ANDALUCIA	65	40	2	0	23	22	20	1	173
ARAGON	32	30	1	1	9	9	4	3	89
ASTURIAS (Principado)	9	13	1	0	10	3	1	4	41
BALEARES (Islas)	6	9	2	0	6	3	4	1	31
CANARIAS	11	15	2	1	3	4	2	3	41
CANTABRIA	4	4	0	0	5	1	1	0	15
CASTILLA LA MANCHA	14	14	0	0	14	8	3	1	54
CASTILLA Y LEON	28	29	1	1	18	7	4	3	91
CATALUÑA	233	213	5	11	98	69	45	45	719
COMUNIDAD VALENCIANA	156	105	1	1	76	27	13	9	388
EXTREMADURA	10	5	0	0	5	2	1	0	23
GALICIA	40	24	0	1	25	5	10	2	107
MADRID	91	82	4	1	64	34	41	18	335
MURCIA (Región de)	26	15	0	0	14	8	4	1	68
NAVARRA (Comunidad Foral)	14	12	1	0	7	5	5	0	44
PAIS VASCO	33	45	0	0	38	25	7	13	161
RIOJA (LA)	11	15	1	0	3	4	3	2	39
CEUTA Y MELILLA	0	0	0	0	1	0	0	0	1
NO CONSTA	0	1	0	0	1	0	0	1	3
TOTAL	783	671	21	17	420	236	168	107	2.423

(Ver CIP pag. 13 a 19)

Nota: Las solicitudes que se contabilizan son las realizadas por los residentes en España y publicadas en el año 2005, estas solicitudes publicadas en el año 2005 no son las solicitudes presentadas en el año 2005.

Tabla II.5.2.1 CONCESIONES DE MODELOS DE UTILIDAD PUBLICADAS EN 2005 POR CC.AA, PROVINCIAS Y CLASES DE LA CIP

U.T.-CLASE	Almería	Cádiz	Córdoba	Granada	Huelva	Jaén	Málaga	Sevilla	Andalucía
UNIDAD 1									
A01	3		3	2	1	3		5	17
TOTAL	3	0	3	2	1	3	0	5	17
UNIDAD 2									
A21									0
A22									0
A23				1			1		2
A24		1							1
TOTAL	0	1	0	1	0	0	1	0	3
UNIDAD 3									
A41				1					1
A42									0
A43									0
A44			1					1	2
A45		1		1				1	3
A46			2	1					3
A47		2	2	3	1	2	9	5	24
TOTAL	0	3	5	6	1	2	9	7	33
UNIDAD 4									
A61		2	1				2	1	6
A62							1		1
A63		1		1					2
TOTAL	0	3	1	1	0	0	3	1	9
UNIDAD 5									
A61K									0
TOTAL	0	0	0	0	0	0	0	0	0
UNIDAD 6									
B01									0
B02									0
B03									0
B04									0
B05									0
B06									0
B07									0
B08									0
B09									0
TOTAL	0	0	0	0	0	0	0	0	0
UNIDAD 7									
B21							1		1
B22									0
B23								1	1
TOTAL	0	0	0	0	0	0	1	1	2
UNIDAD 8									
B24									0
B25							1		1
B26									0
B27									0
B28	2			1					3
B29									0
B30									0
B32									0
TOTAL	2	0	0	1	0	0	1	0	4

Tabla II.5.2.1 CONCESIONES DE MODELOS DE UTILIDAD PUBLICADAS EN 2005 POR CC.AA, PROVINCIAS Y CLASES DE LA CIP

U.T.-CLASE	Huesca	Teruel	Zaragoza	Aragón	Oviedo	Asturias	Baleares	Palmas, Las	Tenerife	Canarias
UNIDAD 1										
A01	1	3	5	9	1	1	2	4	2	6
TOTAL	1	3	5	9	1	1	2	4	2	6
UNIDAD 2										
A21			1	1		0	1			0
A22			1	1		0				0
A23				0		0				0
A24				0		0				0
TOTAL	0	0	2	2	0	0	1	0	0	0
UNIDAD 3										
A41				0		0				0
A42				0		0				0
A43			4	4		0				0
A44			2	2		0	2			0
A45	1			1	1	1	1	1	1	2
A46				0	1	1				0
A47	1	1	8	10	7	7	3	3	1	4
TOTAL	2	1	14	17	9	9	6	4	2	6
UNIDAD 4										
A61		1	2	3	4	4		2		2
A62				0		0		2		2
A63			3	3		0				0
TOTAL	0	1	5	6	4	4	0	4	0	4
UNIDAD 5										
A61K				0		0				0
TOTAL	0	0	0	0	0	0	0	0	0	0
UNIDAD 6										
B01				0	1	1			1	1
B02				0		0				0
B03				0		0				0
B04				0		0				0
B05			1	1		0				0
B06				0		0				0
B07				0		0				0
B08				0		0				0
B09				0		0				0
TOTAL	0	0	1	1	1	1	0	0	1	1
UNIDAD 7										
B21			1	1		0				0
B22				0		0				0
B23			3	3	1	1				0
TOTAL	0	0	4	4	1	1	0	0	0	0
UNIDAD 8										
B24				0		0				0
B25				0		0				0
B26				0		0				0
B27				0		0				0
B28			1	1		0				0
B29				0		0				0
B30				0		0	2			0
B32				0		0				0
TOTAL	0	0	1	1	0	0	2	0	0	0

Tabla II.5.2.1 CONCESIONES DE MODELOS DE UTILIDAD PUBLICADAS EN 2005 POR CC.AA, PROVINCIAS Y CLASES DE LA CIP

U.T.-CLASE	Santander	Cantabria	Albacete	Ciudad Real	Cuenca	Guadalajara	Toledo	Castilla La Mancha
UNIDAD 1								
A01		0		1				1
TOTAL	0	0	0	1	0	0	0	1
UNIDAD 2								
A21		0						0
A22	1	1	1					1
A23		0						0
A24		0						0
TOTAL	1	1	1	0	0	0	0	1
UNIDAD 3								
A41		0					1	1
A42		0						0
A43		0					1	1
A44		0						0
A45	1	1						0
A46		0						0
A47	4	4	2	1		1	1	5
TOTAL	5	5	2	1	0	1	3	7
UNIDAD 4								
A61		0	1			1		2
A62		0					1	1
A63		0	2				2	4
TOTAL	0	0	3	0	0	1	3	7
UNIDAD 5								
A61K		0						0
TOTAL	0	0	0	0	0	0	0	0
UNIDAD 6								
B01		0						0
B02		0						0
B03		0						0
B04		0						0
B05		0						0
B06		0						0
B07		0						0
B08		0	1					1
B09		0						0
TOTAL	0	0	1	0	0	0	0	1
UNIDAD 7								
B21		0						0
B22		0						0
B23		0						0
TOTAL	0	0	0	0	0	0	0	0
UNIDAD 8								
B24		0						0
B25		0						0
B26		0	3		1			4
B27		0						0
B28		0						0
B29		0						0
B30		0						0
B32		0						0
TOTAL	0	0	3	0	1	0	0	4

Tabla II.5.2.1 CONCESIONES DE MODELOS DE UTILIDAD PUBLICADAS EN 2005 POR CC.AA, PROVINCIAS Y CLASES DE LA CIP

U.T.-CLASE	Ávila	Burgos	León	Palencia	Salamanca	Segovia	Soria	Valladolid	Zamora	Castilla León
UNIDAD 1										
A01		2	1	1					3	7
TOTAL	0	2	1	1	0	0	0	0	3	7
UNIDAD 2										
A21										0
A22					1					1
A23			1		1			1	1	4
A24										0
TOTAL	0	0	1	0	2	0	0	1	1	5
UNIDAD 3										
A41		1	1							2
A42										0
A43										0
A44										0
A45			3		2					5
A46					1					1
A47	2	3			1	1	2	2	1	12
TOTAL	2	4	4	0	4	1	2	2	1	20
UNIDAD 4										
A61			1		1					2
A62			1							1
A63									1	1
TOTAL	0	0	2	0	1	0	0	0	1	4
UNIDAD 5										
A61K										0
TOTAL	0	0	0	0	0	0	0	0	0	0
UNIDAD 6										
B01										0
B02										0
B03										0
B04										0
B05									1	1
B06										0
B07									1	1
B08										0
B09										0
TOTAL	0	0	0	0	0	0	0	0	2	2
UNIDAD 7										
B21										0
B22										0
B23										0
TOTAL	0	0	0	0	0	0	0	0	0	0
UNIDAD 8										
B24										0
B25										0
B26					2				4	6
B27										0
B28			2							2
B29										0
B30										0
B32										0
TOTAL	0	0	2	0	2	0	0	0	4	8

Tabla II.5.2.1 CONCESIONES DE MODELOS DE UTILIDAD PUBLICADAS EN 2005 POR CC.AA, PROVINCIAS Y CLASES DE LA CIP

U.T.-CLASE	Barcelona	Girona	Lleida	Tarragona	Cataluña	Alicante	Castellón	Valencia	Comunidad Valenciana
UNIDAD 1									
A01	28	6	5	1	40	2	3	5	10
TOTAL	28	6	5	1	40	2	3	5	10
UNIDAD 2									
A21	1				1				0
A22	1	7			8			2	2
A23	1		1	1	3			2	2
A24				1	1	1			1
TOTAL	3	7	1	2	13	1	0	4	5
UNIDAD 3									
A41	12	1	2		15	1	1	4	6
A42					0				0
A43	1				1	18	1		19
A44	3				3	3		2	5
A45	20	1		1	22	4		4	8
A46					0				0
A47	75	6	2	8	91	25	5	43	73
TOTAL	111	8	4	9	132	51	7	53	111
UNIDAD 4									
A61	31	2		4	37	15		4	19
A62	2				2			2	2
A63	23	2	1	3	29	14	1	3	18
TOTAL	56	4	1	7	68	29	1	9	39
UNIDAD 5									
A61K					0				0
TOTAL	0	0	0	0	0	0	0	0	0
UNIDAD 6									
B01	4	2			6				0
B02	1				1	1		1	2
B03					0				0
B04					0				0
B05	3				3	1	1		2
B06					0				0
B07	2				2	1			1
B08	1			1	2				0
B09				1	1			1	1
TOTAL	11	2	0	2	15	3	1	2	6
UNIDAD 7									
B21	1	2			3			2	2
B22	1				1				0
B23					0		1	2	3
TOTAL	2	2	0	0	4	0	1	4	5
UNIDAD 8									
B24	2				2	1		1	2
B25	4	1			5	2			2
B26	1	1		1	3	1			1
B27	2				2		1		1
B28	2				2	2	5		7
B29	9	1			10				0
B30	3	1			4				0
B32					0	1			1
TOTAL	23	4	0	1	28	7	6	1	14

Tabla II.5.2.1 CONCESIONES DE MODELOS DE UTILIDAD PUBLICADAS EN 2005 POR CC.AA, PROVINCIAS Y CLASES DE LA CIP

U.T.-CLASE	Badajoz	Cáceres	Extremadura	Coruña, La	Lugo	Orense	Pontevedra	Galicia	Madrid	Comunidad Madrid
UNIDAD 1										
A01	1		1	4	5	1	11	21	10	10
TOTAL	1	0	1	4	5	1	11	21	10	10
UNIDAD 2										
A21			0					0	1	1
A22			0					0		0
A23	1		1					0		0
A24			0					0	2	2
TOTAL	1	0	1	0	0	0	0	0	3	3
UNIDAD 3										
A41		1	1					0	6	6
A42			0					0		0
A43			0					0	1	1
A44	1		1					0	2	2
A45			0					0	10	10
A46			0		1	1		2	1	1
A47	1		1	5	1	1	5	12	40	40
TOTAL	2	1	3	5	2	2	5	14	60	60
UNIDAD 4										
A61	4	1	5		1	1	2	4	9	9
A62			0					0	5	5
A63	2		2	1			1	2	18	18
TOTAL	6	1	7	1	1	1	3	6	32	32
UNIDAD 5										
A61K			0					0		0
TOTAL	0	0	0	0	0	0	0	0	0	0
UNIDAD 6										
B01			0					0	4	4
B02			0					0		0
B03			0					0		0
B04			0					0	1	1
B05			0	1				1	1	1
B06			0					0		0
B07			0					0		0
B08			0					0	2	2
B09			0					0		0
TOTAL	0	0	0	1	0	0	0	1	8	8
UNIDAD 7										
B21			0					0		0
B22			0					0		0
B23			0				2	2		0
TOTAL	0	0	0	0	0	0	2	2	0	0
UNIDAD 8										
B24			0	1			1	2	1	1
B25			0					0	1	1
B26			0	1			1	2	3	3
B27			0					0		0
B28			0			1		1		0
B29			0					0		0
B30			0					0		0
B32			0					0		0
TOTAL	0	0	0	2	0	1	2	5	5	5

Tabla II.5.2.1 CONCESIONES DE MODELOS DE UTILIDAD PUBLICADAS EN 2005 POR CC.AA, PROVINCIAS Y CLASES DE LA CIP

U.T.-CLASE	Región de Murcia	Navarra	Álava	Guipúzcoa	Vizcaya	País Vasco	Logroño	La Rioja	Ceuta y Melilla	No consta	Totales
UNIDAD 1											
A01	7	4	1		4	5		0			141
TOTAL	7	4	1	0	4	5	0	0	0	0	141
UNIDAD 2											
A21						0		0			4
A22					1	1		0			15
A23	1					0	1	1			14
A24						0		0			5
TOTAL	1	0	0	0	1	1	1	1	0	0	38
UNIDAD 3											
A41	1					0		0			33
A42						0		0			0
A43	1					0	2	2			29
A44				2	1	3		0			20
A45	1		2		1	3		0			58
A46						0		0			8
A47	12	7	2	8	8	18	4	4			327
TOTAL	15	7	4	10	10	24	6	6	0	0	475
UNIDAD 4											
A61	1	7		1	2	3	1	1			105
A62	1					0		0			15
A63	3	2	1	2	1	4		0			88
TOTAL	5	9	1	3	3	7	1	1	0	0	208
UNIDAD 5											
A61K						0		0			0
TOTAL	0	0	0	0	0	0	0	0	0	0	0
UNIDAD 6											
B01	2					0		0			14
B02						0		0			3
B03						0		0			0
B04						0		0			1
B05						0		0			9
B06						0		0			0
B07						0		0			4
B08			1	1		2	1	1			8
B09			1			1		0			3
TOTAL	2	0	2	1	0	3	1	1	0	0	42
UNIDAD 7											
B21	1					0		0			8
B22						0		0			1
B23			1	1		2		0			12
TOTAL	1	0	1	1	0	2	0	0	0	0	21
UNIDAD 8											
B24		1		3		3		0			11
B25				5		5	2	2			16
B26				1		1		0			20
B27			1			1	1	1			5
B28		1				0		0			17
B29		1				0		0			11
B30						0		0			6
B32						0		0			1
TOTAL	0	3	1	9	0	10	3	3	0	0	87

Tabla II.5.2.1 CONCESIONES DE MODELOS DE UTILIDAD PUBLICADAS EN 2005 POR CC.AA, PROVINCIAS Y CLASES DE LA CIP

U.T.-CLASE	Almería	Cádiz	Córdoba	Granada	Huelva	Jaén	Málaga	Sevilla	Andalucía
UNIDAD 9									
B41									0
B42									0
B43									0
B44								1	1
TOTAL	0	0	0	0	0	0	0	1	1
UNIDAD 10									
B60			1	1	1		2	1	6
B61									0
B62	1								1
B63				1			1		2
B64								1	1
B65		2	1	3	1	1	7		15
B66		2					1	1	4
B67									0
B68		1							1
TOTAL	1	5	2	5	2	1	11	3	30
UNIDAD 11									
B81									0
B82									0
TOTAL	0	0	0	0	0	0	0	0	0
UNIDAD 12									
C01									0
C02								1	1
C03									0
C04									0
C05									0
TOTAL	0	0	0	0	0	0	0	1	1
UNIDAD 13									
C07									0
A01N									0
TOTAL	0	0	0	0	0	0	0	0	0
UNIDAD 14									
C08									0
TOTAL	0	0	0	0	0	0	0	0	0
UNIDAD 15									
C09									0
C10									0
C11			1						1
TOTAL	0	0	1	0	0	0	0	0	1
UNIDAD 16									
C12									0
C13									0
C14									0
TOTAL	0	0	0	0	0	0	0	0	0
UNIDAD 17									
C21									0
C22									0
C23									0
C25									0
C30									0
TOTAL	0	0	0	0	0	0	0	0	0

Tabla II.5.2.1 CONCESIONES DE MODELOS DE UTILIDAD PUBLICADAS EN 2005 POR CC.AA, PROVINCIAS Y CLASES DE LA CIP

U.T.-CLASE	Huesca	Teruel	Zaragoza	Aragón	Oviedo	Asturias	Baleares	Palmas, Las	Tenerife	Canarias
UNIDAD 9										
B41				0		0				0
B42				0		0			1	1
B43				0		0				0
B44				0		0				0
TOTAL	0	0	0	0	0	0	0	0	1	1
UNIDAD 10										
B60		2	2	4	1	1		1		1
B61				0		0				0
B62	1		5	6	1	1	2	1		1
B63				0		0				0
B64		1		1		0				0
B65	1	1	9	11	2	2	5	2	2	4
B66			3	3		0		1		1
B67				0	3	3				0
B68				0		0				0
TOTAL	2	4	19	25	7	7	7	5	2	7
UNIDAD 11										
B81				0		0				0
B82				0		0				0
TOTAL	0	0	0	0	0	0	0	0	0	0
UNIDAD 12										
C01				0		0				0
C02				0	1	1		2		2
C03				0		0				0
C04				0		0				0
C05				0		0				0
TOTAL	0	0	0	0	1	1	0	2	0	2
UNIDAD 13										
C07				0		0				0
A01N				0		0				0
TOTAL	0	0	0	0	0	0	0	0	0	0
UNIDAD 14										
C08				0		0				0
TOTAL	0	0	0	0	0	0	0	0	0	0
UNIDAD 15										
C09				0		0				0
C10				0		0	2			0
C11				0		0		2		2
TOTAL	0	0	0	0	0	0	2	2	0	2
UNIDAD 16										
C12				0		0				0
C13				0		0				0
C14				0		0				0
TOTAL	0	0	0	0	0	0	0	0	0	0
UNIDAD 17										
C21				0		0				0
C22				0		0				0
C23				0		0				0
C25				0		0				0
C30				0		0				0
TOTAL	0	0	0	0	0	0	0	0	0	0

(Ver CIP pag. 13 a 19)

Tabla II.5.2.1 CONCESIONES DE MODELOS DE UTILIDAD PUBLICADAS EN 2005 POR CC.AA, PROVINCIAS Y CLASES DE LA CIP

U.T.-CLASE	Santander	Cantabria	Albacete	Ciudad Real	Cuenca	Guadalajara	Toledo	Castilla La Mancha
UNIDAD 9								
B41		0						0
B42		0	1	1				2
B43		0		1				1
B44		0						0
TOTAL	0	0	1	2	0	0	0	3
UNIDAD 10								
B60	1	1		1				1
B61		0						0
B62	1	1						0
B63	1	1						0
B64		0	1					1
B65	1	1	2				2	4
B66		0						0
B67		0						0
B68		0						0
TOTAL	4	4	3	1	0	0	2	6
UNIDAD 11								
B81		0						0
B82		0						0
TOTAL	0	0	0	0	0	0	0	0
UNIDAD 12								
C01		0						0
C02		0						0
C03		0						0
C04		0					1	1
C05		0						0
TOTAL	0	0	0	0	0	0	1	1
UNIDAD 13								
C07		0						0
A01N		0						0
TOTAL	0	0	0	0	0	0	0	0
UNIDAD 14								
C08		0						0
TOTAL	0	0	0	0	0	0	0	0
UNIDAD 15								
C09		0						0
C10		0						0
C11		0						0
TOTAL	0	0	0	0	0	0	0	0
UNIDAD 16								
C12		0						0
C13		0						0
C14		0						0
TOTAL	0	0	0	0	0	0	0	0
UNIDAD 17								
C21		0						0
C22		0						0
C23		0						0
C25		0						0
C30		0						0
TOTAL	0	0	0	0	0	0	0	0

Tabla II.5.2.1 CONCESIONES DE MODELOS DE UTILIDAD PUBLICADAS EN 2005 POR CC.AA, PROVINCIAS Y CLASES DE LA CIP

U.T.-CLASE	Ávila	Burgos	León	Palencia	Salamanca	Segovia	Soria	Valladolid	Zamora	Castilla León
UNIDAD 9										
B41										0
B42										0
B43										0
B44										0
TOTAL	0	0	0	0	0	0	0	0	0	0
UNIDAD 10										
B60		3								3
B61										0
B62			1							1
B63										0
B64			1							1
B65		3	2		2	1		4	4	16
B66								1		1
B67										0
B68					1					1
TOTAL	0	6	4	0	3	1	0	5	4	23
UNIDAD 11										
B81										0
B82										0
TOTAL	0	0	0	0	0	0	0	0	0	0
UNIDAD 12										
C01										0
C02										0
C03										0
C04										0
C05										0
TOTAL	0	0	0	0	0	0	0	0	0	0
UNIDAD 13										
C07										0
A01N										0
TOTAL	0	0	0	0	0	0	0	0	0	0
UNIDAD 14										
C08										0
TOTAL	0	0	0	0	0	0	0	0	0	0
UNIDAD 15										
C09										0
C10										0
C11										0
TOTAL	0	0	0	0	0	0	0	0	0	0
UNIDAD 16										
C12										0
C13										0
C14										0
TOTAL	0	0	0	0	0	0	0	0	0	0
UNIDAD 17										
C21										0
C22										0
C23										0
C25										0
C30										0
TOTAL	0	0	0	0	0	0	0	0	0	0

(Ver CIP pag. 13 a 19)

Tabla II.5.2.1 CONCESIONES DE MODELOS DE UTILIDAD PUBLICADAS EN 2005 POR CC.AA, PROVINCIAS Y CLASES DE LA CIP

U.T.-CLASE	Barcelona	Girona	Lleida	Tarragona	Cataluña	Alicante	Castellón	Valencia	Comunidad Valenciana
UNIDAD 9									
B41	1				1		1		1
B42	8				8		1	1	2
B43	1				1				0
B44	3	1			4				0
TOTAL	13	1	0	0	14	0	2	1	3
UNIDAD 10									
B60	32		4	1	37	4		5	9
B61	1				1				0
B62	10			2	12	7		2	9
B63	3	2			5	1		1	2
B64	1			1	2				0
B65	71	7	5	5	88	22	6	17	45
B66	5				5			1	1
B67					0	1		1	2
B68					0				0
TOTAL	123	9	9	9	150	35	6	27	68
UNIDAD 11									
B81					0				0
B82					0				0
TOTAL	0	0	0	0	0	0	0	0	0
UNIDAD 12									
C01					0				0
C02	2				2				0
C03					0				0
C04					0				0
C05					0				0
TOTAL	2	0	0	0	2	0	0	0	0
UNIDAD 13									
C07					0				0
A01N					0				0
TOTAL	0	0	0	0	0	0	0	0	0
UNIDAD 14									
C08					0				0
TOTAL	0	0	0	0	0	0	0	0	0
UNIDAD 15									
C09					0				0
C10					0				0
C11	1				1			1	1
TOTAL	1	0	0	0	1	0	0	1	1
UNIDAD 16									
C12	2				2				0
C13					0				0
C14					0				0
TOTAL	2	0	0	0	2	0	0	0	0
UNIDAD 17									
C21					0				0
C22					0				0
C23					0				0
C25					0				0
C30					0				0
TOTAL	0	0	0	0	0	0	0	0	0

(Ver CIP pag. 13 a 19)

Tabla II.5.2.1 CONCESIONES DE MODELOS DE UTILIDAD PUBLICADAS EN 2005 POR CC.AA, PROVINCIAS Y CLASES DE LA CIP

U.T.-CLASE	Badajoz	Cáceres	Extremadura	Coruña, La	Lugo	Orense	Pontevedra	Galicia	Madrid	Comunidad Madrid
UNIDAD 9										
B41			0					0	1	1
B42		1	1				1	1	7	7
B43			0					0	1	1
B44			0					0		0
TOTAL	0	1	1	0	0	0	1	1	9	9
UNIDAD 10										
B60		1	1			1		1	12	12
B61			0					0	1	1
B62	1		1				2	2	5	5
B63			0				2	2		0
B64			0					0		0
B65		2	2	2	1		2	5	36	36
B66			0				1	1	2	2
B67			0	1			1	2	6	6
B68			0					0	2	2
TOTAL	1	3	4	3	1	1	8	13	64	64
UNIDAD 11										
B81			0					0		0
B82			0					0		0
TOTAL	0	0	0	0	0	0	0	0	0	0
UNIDAD 12										
C01			0					0		0
C02			0					0	2	2
C03			0					0		0
C04			0					0		0
C05			0					0		0
TOTAL	0	0	0	0	0	0	0	0	2	2
UNIDAD 13										
C07			0					0		0
A01N			0					0		0
TOTAL	0	0	0	0	0	0	0	0	0	0
UNIDAD 14										
C08			0					0		0
TOTAL	0	0	0	0	0	0	0	0	0	0
UNIDAD 15										
C09			0					0		0
C10			0					0		0
C11			0					0	1	1
TOTAL	0	0	0	0	0	0	0	0	1	1
UNIDAD 16										
C12			0					0		0
C13			0					0		0
C14			0					0		0
TOTAL	0	0	0	0	0	0	0	0	0	0
UNIDAD 17										
C21			0					0		0
C22			0					0		0
C23			0					0	1	1
C25			0					0		0
C30			0					0		0
TOTAL	0	0	0	0	0	0	0	0	1	1

Tabla II.5.2.1 CONCESIONES DE MODELOS DE UTILIDAD PUBLICADAS EN 2005 POR CC.AA, PROVINCIAS Y CLASES DE LA CIP

U.T.-CLASE	Región de Murcia	Navarra	Álava	Guipúzcoa	Vizcaya	País Vasco	Logroño	La Rioja	Ceuta y Melilla	No consta	Totales
UNIDAD 9											
B41						0		0			3
B42			1			1		0			23
B43						0		0			3
B44			1			1		0			6
TOTAL	0	0	2	0	0	2	0	0	0	0	35
UNIDAD 10											
B60	1	3	3	1	1	5	3	3		1	90
B61						0		0			2
B62	4		2	7	3	12		0			58
B63	3					0		0			15
B64			1			1		0			7
B65	9	5	1	3	3	7	1	1			256
B66				1	1	2		0			20
B67				2	2	4		0			17
B68						0		0			4
TOTAL	17	8	7	14	10	31	4	4	0	1	469
UNIDAD 11											
B81						0		0			0
B82						0		0			0
TOTAL	0	0	0	0	0	0	0	0	0	0	0
UNIDAD 12											
C01						0		0			0
C02	1					0		0			9
C03						0		0			0
C04						0		0			1
C05						0		0			0
TOTAL	1	0	0	0	0	0	0	0	0	0	10
UNIDAD 13											
C07						0		0			0
A01N						0		0			0
TOTAL	0	0	0	0	0	0	0	0	0	0	0
UNIDAD 14											
C08						0		0			0
TOTAL	0	0	0	0	0	0	0	0	0	0	0
UNIDAD 15											
C09						0		0			0
C10						0		0			2
C11						0		0			6
TOTAL	0	0	0	0	0	0	0	0	0	0	8
UNIDAD 16											
C12						0	1	1			3
C13						0		0			0
C14						0		0			0
TOTAL	0	0	0	0	0	0	1	1	0	0	3
UNIDAD 17											
C21						0		0			0
C22						0		0			0
C23						0		0			1
C25						0		0			0
C30						0		0			0
TOTAL	0	0	0	0	0	0	0	0	0	0	1

Tabla II.5.2.1 CONCESIONES DE MODELOS DE UTILIDAD PUBLICADAS EN 2005 POR CC.AA, PROVINCIAS Y CLASES DE LA CIP

U.T.-CLASE	Almería	Cádiz	Córdoba	Granada	Huelva	Jaén	Málaga	Sevilla	Andalucía
UNIDAD 18									
D01									0
D02									0
D03									0
D04									0
D05									0
D06									0
D07									0
TOTAL	0	0	0	0	0	0	0	0	0
UNIDAD 19									
D21									0
B31									0
TOTAL	0	0	0	0	0	0	0	0	0
UNIDAD 20									
E01	1			1		1			3
E02							1		1
E03									0
E04		3	2			2	4	5	16
E05						1	2	2	5
E06			1					2	3
TOTAL	1	3	3	1	0	4	7	9	28
UNIDAD 21									
E21									0
TOTAL	0	0	0	0	0	0	0	0	0
UNIDAD 22									
F01									0
F02									0
F03									0
F04									0
F15									0
TOTAL	0	0	0	0	0	0	0	0	0
UNIDAD 23									
F16			1				3	3	7
F17									0
TOTAL	0	0	1	0	0	0	3	3	7
UNIDAD 24									
F21		2						1	3
F22									0
F23									0
F24				1			1		2
F25						2		2	4
F26									0
F27									0
F28									0
TOTAL	0	2	0	1	0	2	1	3	9
UNIDAD 25									
F41									0
F42									0
C06									0
TOTAL	0	0	0	0	0	0	0	0	0

Tabla II.5.2.1 CONCESIONES DE MODELOS DE UTILIDAD PUBLICADAS EN 2005 POR CC.AA, PROVINCIAS Y CLASES DE LA CIP

U.T.-CLASE	Huesca	Teruel	Zaragoza	Aragón	Oviedo	Asturias	Baleares	Palmas, Las	Tenerife	Canarias
UNIDAD 18										
D01				0		0				0
D02				0		0				0
D03				0		0				0
D04				0		0				0
D05				0		0				0
D06			1	1		0		1		1
D07				0		0				0
TOTAL	0	0	1	1	0	0	0	1	0	1
UNIDAD 19										
D21				0		0				0
B31				0		0				0
TOTAL	0	0	0	0	0	0	0	0	0	0
UNIDAD 20										
E01				0	1	1				0
E02			1	1		0	2	1		1
E03				0	1	1	1			0
E04	1	1	11	13	4	4	4	2		2
E05			1	1		0	1	1		1
E06			1	1		0				0
TOTAL	1	1	14	16	6	6	8	4	0	4
UNIDAD 21										
E21				0		0				0
TOTAL	0	0	0	0	0	0	0	0	0	0
UNIDAD 22										
F01				0		0				0
F02				0		0				0
F03			1	1	1	1		1		1
F04				0		0				0
F15				0		0				0
TOTAL	0	0	1	1	1	1	0	1	0	1
UNIDAD 23										
F16			3	3	1	1	1			0
F17				0		0				0
TOTAL	0	0	3	3	1	1	1	0	0	0
UNIDAD 24										
F21			1	1		0	1			0
F22				0		0				0
F23				0		0				0
F24			1	1		0			1	1
F25				0	1	1			1	1
F26				0		0				0
F27				0		0				0
F28				0		0				0
TOTAL	0	0	2	2	1	1	1	0	2	2
UNIDAD 25										
F41				0		0				0
F42				0		0			1	1
C06				0		0				0
TOTAL	0	0	0	0	0	0	0	0	1	1

Tabla II.5.2.1 CONCESIONES DE MODELOS DE UTILIDAD PUBLICADAS EN 2005 POR CC.AA, PROVINCIAS Y CLASES DE LA CIP

U.T.-CLASE	Santander	Cantabria	Albacete	Ciudad Real	Cuenca	Guadalajara	Toledo	Castilla La Mancha
UNIDAD 18								
D01		0						0
D02		0						0
D03		0						0
D04		0						0
D05		0						0
D06		0						0
D07		0						0
TOTAL	0	0	0	0	0	0	0	0
UNIDAD 19								
D21		0						0
B31		0						0
TOTAL	0	0	0	0	0	0	0	0
UNIDAD 20								
E01	1	1					2	2
E02		0		2				2
E03		0		2				2
E04	2	2	3			4	3	10
E05		0						0
E06	1	1			1		2	3
TOTAL	4	4	3	4	1	4	7	19
UNIDAD 21								
E21		0						0
TOTAL	0	0	0	0	0	0	0	0
UNIDAD 22								
F01		0						0
F02		0						0
F03		0						0
F04		0						0
F15		0						0
TOTAL	0	0	0	0	0	0	0	0
UNIDAD 23								
F16		0	1			1	1	3
F17		0						0
TOTAL	0	0	1	0	0	1	1	3
UNIDAD 24								
F21		0	1					1
F22		0						0
F23		0						0
F24		0	1					1
F25		0						0
F26		0						0
F27		0					1	1
F28		0						0
TOTAL	0	0	2	0	0	0	1	3
UNIDAD 25								
F41		0						0
F42		0						0
C06		0						0
TOTAL	0	0	0	0	0	0	0	0

Tabla II.5.2.1 CONCESIONES DE MODELOS DE UTILIDAD PUBLICADAS EN 2005 POR CC.AA, PROVINCIAS Y CLASES DE LA CIP

U.T.-CLASE	Ávila	Burgos	León	Palencia	Salamanca	Segovia	Soria	Valladolid	Zamora	Castilla León
UNIDAD 18										
D01										0
D02										0
D03										0
D04										0
D05										0
D06										0
D07										0
TOTAL	0	0	0	0	0	0	0	0	0	0
UNIDAD 19										
D21										0
B31										0
TOTAL	0	0	0	0	0	0	0	0	0	0
UNIDAD 20										
E01								1		1
E02										0
E03							1	1		2
E04	1	4	1		1			10		17
E05		1							1	2
E06					1					1
TOTAL	1	5	1	0	2	0	1	12	1	23
UNIDAD 21										
E21										0
TOTAL	0	0	0	0	0	0	0	0	0	0
UNIDAD 22										
F01				1						1
F02										0
F03										0
F04									1	1
F15										0
TOTAL	0	0	0	1	0	0	0	0	1	2
UNIDAD 23										
F16			1					1		2
F17										0
TOTAL	0	0	1	0	0	0	0	1	0	2
UNIDAD 24										
F21										0
F22										0
F23									2	2
F24		3						1		4
F25										0
F26										0
F27										0
F28										0
TOTAL	0	3	0	0	0	0	0	1	2	6
UNIDAD 25										
F41										0
F42										0
C06										0
TOTAL	0	0	0	0	0	0	0	0	0	0

Tabla II.5.2.1 CONCESIONES DE MODELOS DE UTILIDAD PUBLICADAS EN 2005 POR CC.AA, PROVINCIAS Y CLASES DE LA CIP

U.T.-CLASE	Barcelona	Girona	Lleida	Tarragona	Cataluña	Alicante	Castellón	Valencia	Comunidad Valenciana
UNIDAD 18									
D01	2				2				0
D02					0				0
D03					0				0
D04					0			1	1
D05					0				0
D06	3				3		1		1
D07	1				1				0
TOTAL	6	0	0	0	6	0	1	1	2
UNIDAD 19									
D21					0				0
B31					0	2		1	3
TOTAL	0	0	0	0	0	2	0	1	3
UNIDAD 20									
E01	9	1			10	3		4	7
E02		2		1	3	1		1	2
E03	10	2		1	13	3		2	5
E04	32	7	2	7	48	8	12	13	33
E05	16	1			17	4		3	7
E06	12			1	13	4		8	12
TOTAL	79	13	2	10	104	23	12	31	66
UNIDAD 21									
E21					0				0
TOTAL	0	0	0	0	0	0	0	0	0
UNIDAD 22									
F01	2				2				0
F02					0				0
F03	4		1		5	1			1
F04	2	2			4				0
F15	1				1				0
TOTAL	9	2	1	0	12	1	0	0	1
UNIDAD 23									
F16	36	1			37	7	1	7	15
F17	1				1				0
TOTAL	37	1	0	0	38	7	1	7	15
UNIDAD 24									
F21	16				16	1	1	7	9
F22					0				0
F23	4				4			1	1
F24	7	1			8	1		2	3
F25	2				2	1			1
F26					0				0
F27					0				0
F28	1				1				0
TOTAL	30	1	0	0	31	3	1	10	14
UNIDAD 25									
F41	3				3				0
F42					0			1	1
C06					0				0
TOTAL	3	0	0	0	3	0	0	1	1

Tabla II.5.2.1 CONCESIONES DE MODELOS DE UTILIDAD PUBLICADAS EN 2005 POR CC.AA, PROVINCIAS Y CLASES DE LA CIP

U.T.-CLASE	Badajoz	Cáceres	Extremadura	Coruña, La	Lugo	Orense	Pontevedra	Galicia	Madrid	Comunidad Madrid
UNIDAD 18										
D01			0					0		0
D02			0					0		0
D03			0					0		0
D04			0					0		0
D05			0					0		0
D06			0		1		1	2	1	1
D07			0					0		0
TOTAL	0	0	0	0	1	0	1	2	1	1
UNIDAD 19										
D21			0					0		0
B31			0					0		0
TOTAL	0	0	0	0	0	0	0	0	0	0
UNIDAD 20										
E01	2		2	2				2	8	8
E02			0				1	1	1	1
E03	1		1					0	3	3
E04	2	1	3	7	1		7	15	51	51
E05			0					0	5	5
E06			0	3		1	1	5	6	6
TOTAL	5	1	6	12	1	1	9	23	74	74
UNIDAD 21										
E21			0					0		0
TOTAL	0	0	0	0	0	0	0	0	0	0
UNIDAD 22										
F01			0					0		0
F02			0					0	2	2
F03	1		1					0	2	2
F04			0					0	1	1
F15			0					0		0
TOTAL	1	0	1	0	0	0	0	0	5	5
UNIDAD 23										
F16			0	1		1	1	3	7	7
F17			0					0		0
TOTAL	0	0	0	1	0	1	1	3	7	7
UNIDAD 24										
F21	1		1	1				1	7	7
F22			0					0		0
F23			0					0	1	1
F24			0		1			1	8	8
F25			0					0	4	4
F26			0					0		0
F27			0					0		0
F28			0					0		0
TOTAL	1	0	1	1	1	0	0	2	20	20
UNIDAD 25										
F41			0					0	1	1
F42			0				1	1	1	1
C06			0					0		0
TOTAL	0	0	0	0	0	0	1	1	2	2

Tabla II.5.2.1 CONCESIONES DE MODELOS DE UTILIDAD PUBLICADAS EN 2005 POR CC.AA, PROVINCIAS Y CLASES DE LA CIP

U.T.-CLASE	Región de Murcia	Navarra	Álava	Guipúzcoa	Vizcaya	País Vasco	Logroño	La Rioja	Ceuta y Melilla	No consta	Totales
UNIDAD 18											
D01						0		0			2
D02						0		0			0
D03						0		0			0
D04						0		0			1
D05						0		0			0
D06						0		0			9
D07						0		0			1
TOTAL	0	0	0	0	0	0	0	0	0	0	13
UNIDAD 19											
D21						0		0			0
B31					1	1		0			4
TOTAL	0	0	0	0	1	1	0	0	0	0	4
UNIDAD 20											
E01		1			2	2	1	1			41
E02				1		1		0			15
E03		2			1	1		0			31
E04	7	2	7	5	8	20		0			247
E05	3			7	2	9		0			51
E06	4	1		2	1	3	1	1		1	55
TOTAL	14	6	7	15	14	36	2	2	0	1	440
UNIDAD 21											
E21						0		0			0
TOTAL	0	0	0	0	0	0	0	0	0	0	0
UNIDAD 22											
F01						0		0			3
F02						0		0			2
F03					1	1		0			13
F04	1					0		0			7
F15						0		0			1
TOTAL	1	0	0	0	1	1	0	0	0	0	26
UNIDAD 23											
F16	1	1	2	8	4	14	1	1			96
F17						0		0			1
TOTAL	1	1	2	8	4	14	1	1	0	0	97
UNIDAD 24											
F21		1	2			2		0			43
F22						0		0			0
F23				3		3		0			11
F24	3	1			3	3	1	1			37
F25	1			2	1	3		0			17
F26						0		0			0
F27						0		0			1
F28		1				0		0			2
TOTAL	4	3	2	5	4	11	1	1	0	0	111
UNIDAD 25											
F41				1		1		0			5
F42						0		0			4
C06						0		0			0
TOTAL	0	0	0	1	0	1	0	0	0	0	9

Tabla II.5.2.1 CONCESIONES DE MODELOS DE UTILIDAD PUBLICADAS EN 2005 POR CC.AA, PROVINCIAS Y CLASES DE LA CIP

U.T.-CLASE	Almería	Cádiz	Córdoba	Granada	Huelva	Jaén	Málaga	Sevilla	Andalucía
UNIDAD 26									
G01	1	1		1			1		4
G02									0
G03		1							1
TOTAL	1	2	0	1	0	0	1	0	5
UNIDAD 27									
G04									0
G05									0
G06									0
G07								2	2
G08									0
TOTAL	0	0	0	0	0	0	0	2	2
UNIDAD 28									
G09		1		1			2	1	5
G10		2							2
G11									0
G12								1	1
TOTAL	0	3	0	1	0	0	2	2	8
UNIDAD 29									
G21									0
TOTAL	0	0	0	0	0	0	0	0	0
UNIDAD 30									
H01							1		1
H02							1	1	2
H05							1		1
TOTAL	0	0	0	0	0	0	3	1	4
UNIDAD 31									
H03									0
H04									0
TOTAL	0	0	0	0	0	0	0	0	0
UNIDAD 32									
TOTAL									0
T. TOTALES	8	22	16	20	4	12	43	39	164

Tabla II.5.2.1 CONCESIONES DE MODELOS DE UTILIDAD PUBLICADAS EN 2005 POR CC.AA, PROVINCIAS Y CLASES DE LA CIP

U.T.-CLASE	Huesca	Teruel	Zaragoza	Aragón	Oviedo	Asturias	Baleares	Palmas, Las	Tenerife	Canarias
UNIDAD 26										
G01				0		0				0
G02				0		0				0
G03				0		0				0
TOTAL	0	0	0	0	0	0	0	0	0	0
UNIDAD 27										
G04				0		0				0
G05				0		0	1			0
G06				0		0		1		1
G07				0		0	1			0
G08				0		0				0
TOTAL	0	0	0	0	0	0	2	1	0	1
UNIDAD 28										
G09			3	3	1	1	1			0
G10				0		0				0
G11				0		0				0
G12				0		0				0
TOTAL	0	0	3	3	1	1	1	0	0	0
UNIDAD 29										
G21				0		0				0
TOTAL	0	0	0	0	0	0	0	0	0	0
UNIDAD 30										
H01				0	4	4	1	1		1
H02			3	3		0			1	1
H05				0		0				0
TOTAL	0	0	3	3	4	4	1	1	1	2
UNIDAD 31										
H03				0		0				0
H04	1			1		0		1		1
TOTAL	1	0	0	1	0	0	0	1	0	1
UNIDAD 32										
TOTAL				0		0	0			0
T. TOTALES	7	10	78	95	38	38	34	30	12	42

Tabla II.5.2.1 CONCESIONES DE MODELOS DE UTILIDAD PUBLICADAS EN 2005 POR CC.AA, PROVINCIAS Y CLASES DE LA CIP

U.T.-CLASE	Santander	Cantabria	Albacete	Ciudad Real	Cuenca	Guadalajara	Toledo	Castilla La Mancha
UNIDAD 26								
G01		0						0
G02		0						0
G03		0						0
TOTAL	0	0	0	0	0	0	0	0
UNIDAD 27								
G04		0						0
G05		0						0
G06		0						0
G07		0	1					1
G08		0						0
TOTAL	0	0	1	0	0	0	0	1
UNIDAD 28								
G09		0				1		1
G10		0					1	1
G11		0						0
G12		0						0
TOTAL	0	0	0	0	0	1	1	2
UNIDAD 29								
G21		0						0
TOTAL	0	0	0	0	0	0	0	0
UNIDAD 30								
H01		0						0
H02		0						0
H05		0						0
TOTAL	0	0	0	0	0	0	0	0
UNIDAD 31								
H03		0						0
H04		0						0
TOTAL	0	0	0	0	0	0	0	0
UNIDAD 32								
TOTAL		0						0
T. TOTALES	14	14	21	9	2	8	19	59

Tabla II.5.2.1 CONCESIONES DE MODELOS DE UTILIDAD PUBLICADAS EN 2005 POR CC.AA, PROVINCIAS Y CLASES DE LA CIP

U.T.-CLASE	Ávila	Burgos	León	Palencia	Salamanca	Segovia	Soria	Valladolid	Zamora	Castilla León
UNIDAD 26										
G01		1						2		3
G02										0
G03										0
TOTAL	0	1	0	0	0	0	0	2	0	3
UNIDAD 27										
G04										0
G05										0
G06										0
G07										0
G08										0
TOTAL	0	0	0	0	0	0	0	0	0	0
UNIDAD 28										
G09					1					1
G10			1							1
G11		1								1
G12										0
TOTAL	0	1	1	0	1	0	0	0	0	3
UNIDAD 29										
G21										0
TOTAL	0	0	0	0	0	0	0	0	0	0
UNIDAD 30										
H01								1		1
H02		1		1						2
H05										0
TOTAL	0	1	0	1	0	0	0	1	0	3
UNIDAD 31										
H03										0
H04								1		1
TOTAL	0	0	0	0	0	0	0	1	0	1
UNIDAD 32										
TOTAL										0
T. TOTALES	3	23	17	3	15	2	3	26	20	112

Tabla II.5.2.1 CONCESIONES DE MODELOS DE UTILIDAD PUBLICADAS EN 2005 POR CC.AA, PROVINCIAS Y CLASES DE LA CIP

U.T.-CLASE	Barcelona	Girona	Lleida	Tarragona	Cataluña	Alicante	Castellón	Valencia	Comunidad Valenciana
UNIDAD 26									
G01	5				5		1	1	2
G02	3				3			1	1
G03					0				0
TOTAL	8	0	0	0	8	0	1	2	3
UNIDAD 27									
G04	1				1	1			1
G05		1			1				0
G06	5				5				0
G07	5				5	1		1	2
G08	3				3			1	1
TOTAL	14	1	0	0	15	2	0	2	4
UNIDAD 28									
G09	21	1		1	23	1		2	3
G10	2				2			1	1
G11	4				4				0
G12					0				0
TOTAL	27	1	0	1	29	1	0	3	4
UNIDAD 29									
G21					0				0
TOTAL	0	0	0	0	0	0	0	0	0
UNIDAD 30									
H01	16	1			17	2		1	3
H02	17			1	18			3	3
H05	1	1		1	3				0
TOTAL	34	2	0	2	38	2	0	4	6
UNIDAD 31									
H03					0				0
H04	12				12				0
TOTAL	12	0	0	0	12	0	0	0	0
UNIDAD 32									
TOTAL					0				0
T. TOTALES	634	64	23	44	765	169	43	169	381

Tabla II.5.2.1 CONCESIONES DE MODELOS DE UTILIDAD PUBLICADAS EN 2005 POR CC.AA, PROVINCIAS Y CLASES DE LA CIP

U.T.-CLASE	Badajoz	Cáceres	Extremadura	Coruña, La	Lugo	Orense	Pontevedra	Galicia	Madrid	Comunidad Madrid
UNIDAD 26										
G01			0				4	4	4	4
G02			0					0	4	4
G03			0					0	1	1
TOTAL	0	0	0	0	0	0	4	4	9	9
UNIDAD 27										
G04			0					0	1	1
G05			0					0	1	1
G06			0					0	3	3
G07			0	1				1	3	3
G08			0					0	2	2
TOTAL	0	0	0	1	0	0	0	1	10	10
UNIDAD 28										
G09		1	1	3	1			4	13	13
G10			0	3				3	1	1
G11			0					0	2	2
G12			0					0		0
TOTAL	0	1	1	6	1	0	0	7	16	16
UNIDAD 29										
G21			0					0		0
TOTAL	0	0	0	0	0	0	0	0	0	0
UNIDAD 30										
H01			0					0	5	5
H02			0				1	1	4	4
H05			0					0	2	2
TOTAL	0	0	0	0	0	0	1	1	11	11
UNIDAD 31										
H03			0					0	1	1
H04			0					0	5	5
TOTAL	0	0	0	0	0	0	0	0	6	6
UNIDAD 32										
TOTAL			0					0		0
T. TOTALES	18	8	26	37	13	8	49	107	356	356

Tabla II.5.2.1 CONCESIONES DE MODELOS DE UTILIDAD PUBLICADAS EN 2005 POR CC.AA, PROVINCIAS Y CLASES DE LA CIP

U.T.-CLASE	Región de Murcia	Navarra	Álava	Guipúzcoa	Vizcaya	País Vasco	Logroño	La Rioja	Ceuta y Melilla	No consta	Totales
UNIDAD 26											
G01	3	5				0		0			30
G02						0		0			8
G03						0		0			2
TOTAL	3	5	0	0	0	0	0	0	0	0	40
UNIDAD 27											
G04						0		0			3
G05	1					0		0			4
G06						0		0			9
G07		3		1		1		0			19
G08					1	1		0			7
TOTAL	1	3	0	1	1	2	0	0	0	0	42
UNIDAD 28											
G09	1		3			3	1	1			61
G10					1	1		0			12
G11						0		0			7
G12						0		0			1
TOTAL	1	0	3	0	1	4	1	1	0	0	81
UNIDAD 29											
G21						0		0			0
TOTAL	0	0	0	0	0	0	0	0	0	0	0
UNIDAD 30											
H01				4	2	6		0			39
H02	1				2	2		0			37
H05	1				1	1		0			8
TOTAL	2	0	0	4	5	9	0	0	0	0	84
UNIDAD 31											
H03				2		2		0	0		3
H04					1	1		0	0	1	22
TOTAL	0	0	0	2	1	3	0	0	0	1	25
UNIDAD 32											
TOTAL	0	0				0		0	0	0	0
T. TOTALES	76	49	33	74	60	167	22	22	0	3	2.510

Tabla II. 5.2.2. CONCESIONES PUBLICADAS EN 2005 POR CC.AA. Y SECCIONES DE LA CIP

COMUNIDADES AUTONOMAS	A	B	C	D	E	F	G	H	TOTAL
	Necesidades Corrientes de la vida	Técnicas Industriales diversas; Transporte	Química; Metalurgia	Textiles; Papel	Construcciones fijas	Mecánica; Iluminación; Calefacción; Armamento; Voladura	Física	Electricidad	
ANDALUCIA	62	37	2	0	28	16	15	4	164
ARAGON	34	31	0	1	16	6	3	4	95
ASTURIAS (Principado)	14	9	1	0	6	3	1	4	38
BALEARES (Islas)	9	9	2	0	8	2	3	1	34
CANARIAS	16	9	4	1	4	4	1	3	42
CANTABRIA	6	4	0	0	4	0	0	0	14
CASTILLA LA MANCHA	16	14	1	0	19	6	3	0	59
CASTILLA Y LEON	36	33	0	0	23	10	6	4	112
CATALUÑA	253	211	5	6	104	84	52	50	765
COMUNIDAD VALENCIANA	165	99	1	2	66	31	11	6	381
EXTREMADURA	12	5	0	0	6	2	1	0	26
GALICIA	41	22	0	2	23	6	12	1	107
MADRID	105	86	4	1	74	34	35	17	356
MURCIA (Región de)	28	20	1	0	14	6	5	2	76
NAVARRA (Comunidad Foral)	20	11	0	0	6	4	8	0	49
PAIS VASCO	37	49	0	0	36	27	6	12	167
RIOJA (LA)	8	8	1	0	2	2	1	0	22
CEUTA Y MELILLA	0	0	0	0	0	0	0	0	0
NO CONSTA	0	1	0	0	1	0	0	1	3
TOTAL	862	658	22	13	440	243	163	109	2.510

(Ver CIP pag. 13 a 19)

Nota: Las concesiones que se contabilizan son las realizadas por los residentes en España.

Tabla II.6.1.1

CONCESIONES POR U. T. DE LA CIP

U.T.	CONCESIONES	\triangle (+/-) ANUAL
1	145	44%
2	39	-17%
3	487	-8%
4	228	-10%
5	0	100%
6	43	-32%
7	21	40%
8	101	31%
9	36	-8%
10	493	-10%
11	0	-
12	11	-8%
13	0	-
14	0	-
15	8	700%
16	3	50%
17	1	-
18	14	-44%
19	4	-43%
20	450	4%
21	0	-100%
22	27	23%
23	101	-6%
24	118	-2%
25	10	43%
26	41	-2%
27	45	-22%
28	82	17%
29	0	-
30	88	38%
31	27	59%
32	0	-
TOTAL	2.623	-1,72%

(Ver CIP pag. 13 a 19)

Gráfico II.6.1.1 CONCESIONES POR U. T. DE LA CIP

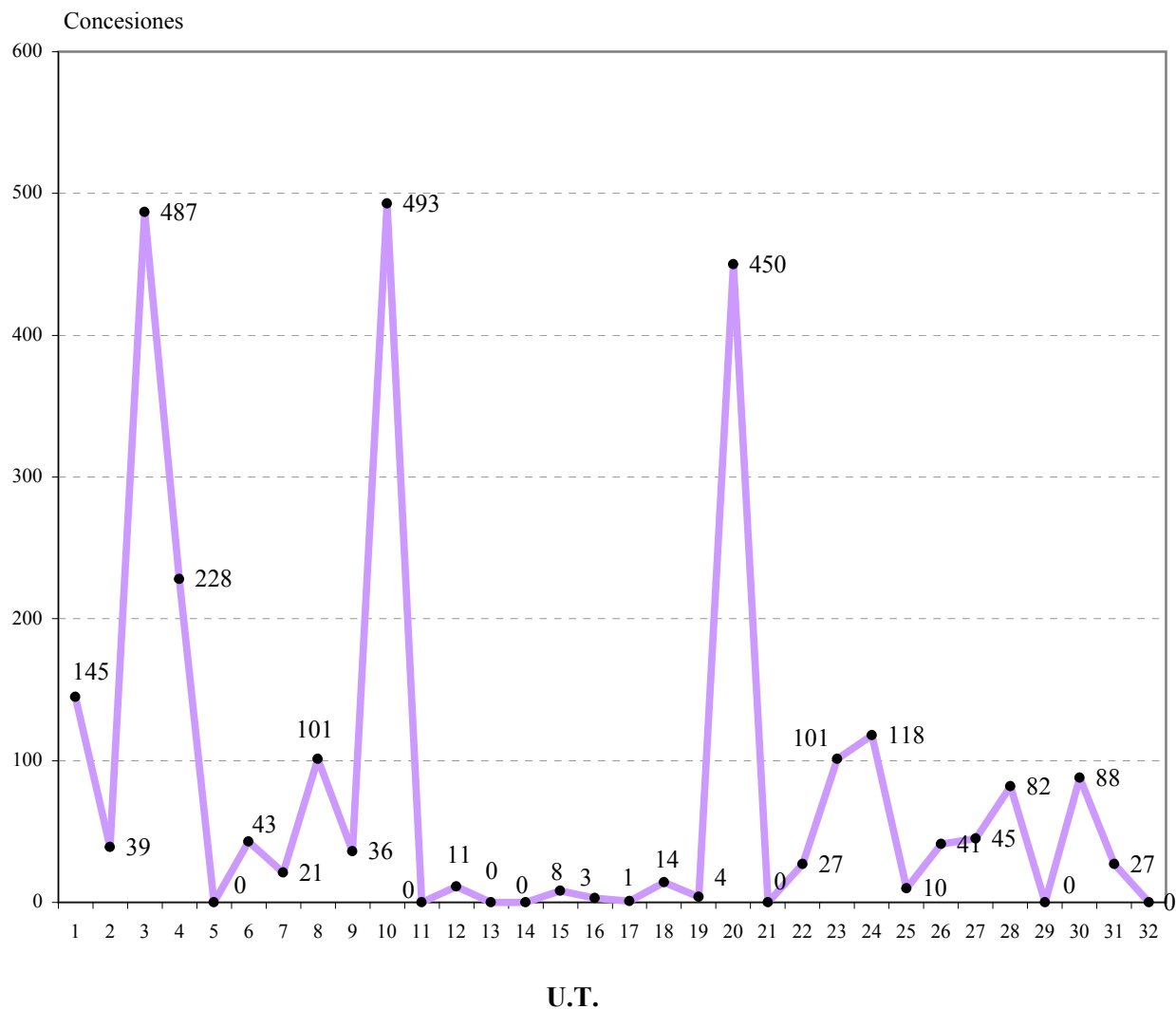

(Ver CIP pag. 13 a 19)

Tabla II.6.1.2 CONCESIONES POR U.T. DE LA CIP Y POR PAIS DE ORIGEN

PAIS → U.T. ↓	AD	AT	BE	CH	CN	DE	ES	FR	GB
1						3	141		
2							38		
3		2		1	2		475		
4							208		
5							0		
6							42		
7							21		
8	2				4	3	87		
9							35		
10	1		1	2		5	469	2	1
11							0		
12							10		
13							0		
14							0		
15							8		
16							3		
17							1		
18							13		
19							4		
20	1	5					440	1	
21							0		
22						1	26		
23		1			1	1	97		
24						3	111		1
25						1	9		
26							40		
27							42		
28						1	81		
29							0		
30						2	84		
31							25		
32							0		
TOTAL	4	8	1	3	7	20	2.510	3	2

(CIP pag. 13 a 19)

Tabla II.6.1.2 CONCESIONES POR U.T. DE LA CIP Y POR PAIS DE ORIGEN

PAIS → U.T. ↓	IT	NL	NO	PT	TW	US	OTROS	TOTAL
1	1							145
2	1							39
3	4				1		2	487
4	3				15	1	1	228
5								0
6					1			43
7								21
8	4				1			101
9					1			36
10	2	1	2	1	3	2	1	493
11								0
12							1	11
13								0
14								0
15								8
16								3
17								1
18	1							14
19								4
20				1	2			450
21								0
22								27
23					1			101
24	1				2			118
25								10
26	1							41
27	1	1					1	45
28								82
29								0
30		1			1			88
31	1				1			27
32								0
TOTAL	20	3	2	2	29	3	6	2.623

(CIP pag. 13 a 19)

Tabla II.6.1.3 CONCESIONES POR U.T. Y CLASES DE LA CIP Y POR PAIS DE ORIGEN

PAIS →	AD	AT	BE	CH	CN	DE	ES	FR
U.T.-CLASE ↓								
UNIDAD 1								
A01						3	141	
TOTAL	0	0	0	0	0	3	141	0
UNIDAD 2								
A21							4	
A22							15	
A23							14	
A24							5	
TOTAL	0	0	0	0	0	0	38	0
UNIDAD 3								
A41							33	
A42								
A43							29	
A44							20	
A45							58	
A46							8	
A47		2		1	2		327	
TOTAL	0	2	0	1	2	0	475	0
UNIDAD 4								
A61							105	
A62							15	
A63							88	
TOTAL	0	0	0	0	0	0	208	0
UNIDAD 5								
A61K								
TOTAL	0	0	0	0	0	0	0	0
UNIDAD 6								
B01							14	
B02							3	
B03								
B04							1	
B05							9	
B06								
B07							4	
B08							8	
B09							3	
TOTAL	0	0	0	0	0	0	42	0
UNIDAD 7								
B21							8	
B22							1	
B23							12	
TOTAL	0	0	0	0	0	0	21	0
UNIDAD 8								
B24							11	
B25						2	16	
B26						1	20	
B27					3		5	
B28	2						17	
B29					1		11	
B30							6	
B32							1	
TOTAL	2	0	0	0	4	3	87	0

Tabla II.6.1.3

CONCESIONES POR U.T. Y CLASES DE LA CIP Y POR PAIS DE ORIGEN

PAIS →	GB	IT	NL	NO	PT	TW	US	OTROS	TOTAL
U.T.-CLASE ↓									
UNIDAD 1									
A01		1						0	145
TOTAL	0	1	0	0	0	0	0	0	145
UNIDAD 2									
A21									4
A22		1							16
A23									14
A24									5
TOTAL	0	1	0	0	0	0	0	0	39
UNIDAD 3									
A41						1		1	35
A42									0
A43		1							30
A44									20
A45		1							59
A46		1							9
A47		1						1	334
TOTAL	0	4	0	0	0	1	0	2	487
UNIDAD 4									
A61		1				1	1	1	109
A62									15
A63		2				14			104
TOTAL	0	3	0	0	0	15	1	1	228
UNIDAD 5									
A61K									0
TOTAL	0	0	0	0	0	0	0	0	0
UNIDAD 6									
B01									14
B02									3
B03									0
B04									1
B05						1			10
B06									0
B07									4
B08									8
B09									3
TOTAL	0	0	0	0	0	1	0	0	43
UNIDAD 7									
B21									8
B22									1
B23									12
TOTAL	0	0	0	0	0	0	0	0	21
UNIDAD 8									
B24									11
B25									18
B26						1			22
B27		2							10
B28		2							21
B29									12
B30									6
B32									1
TOTAL	0	4	0	0	0	1	0	0	101

Tabla II.6.1.3 CONCESIONES POR U.T. Y CLASES DE LA CIP Y POR PAIS DE ORIGEN

PAIS →	AD	AT	BE	CH	CN	DE	ES	FR
U.T.-CLASE ↓								
UNIDAD 9								
B41							3	
B42							23	
B43							3	
B44							6	
TOTAL	0	0	0	0	0	0	35	0
UNIDAD 10								
B60				1		1	90	
B61							2	
B62	1						58	1
B63							15	
B64							7	
B65				1		4	256	1
B66			1				20	
B67							17	
B68							4	
TOTAL	1	0	1	2	0	5	469	2
UNIDAD 11								
B81								
B82								
TOTAL	0	0	0	0	0	0	0	0
UNIDAD 12								
C01								
C02							9	
C03								
C04							1	
C05								
TOTAL	0	0	0	0	0	0	10	0
UNIDAD 13								
C07								
A01N								
TOTAL	0	0	0	0	0	0	0	0
UNIDAD 14								
C08								
TOTAL	0	0	0	0	0	0	0	0
UNIDAD 15								
C09								
C10							2	
C11							6	
TOTAL	0	0	0	0	0	0	8	0
UNIDAD 16								
C12							3	
C13								
C14								
TOTAL	0	0	0	0	0	0	3	0
UNIDAD 17								
C21								
C22								
C23							1	
C25								
C30								
TOTAL	0	0	0	0	0	0	1	0

Tabla II.6.1.3

CONCESIONES POR U.T. Y CLASES DE LA CIP Y POR PAIS DE ORIGEN

PAIS →	GB	IT	NL	NO	PT	TW	US	OTROS	TOTAL
U.T.-CLASE ↓									
UNIDAD 9									
B41									3
B42						1			24
B43									3
B44									6
TOTAL	0	0	0	0	0	1	0	0	36
UNIDAD 10									
B60						1	1	1	95
B61									2
B62				2		2			64
B63			1						16
B64									7
B65	1	2					1		266
B66									21
B67					1				18
B68									4
TOTAL	1	2	1	2	1	3	2	1	493
UNIDAD 11									
B81									
B82									
TOTAL	0	0	0	0	0	0	0	0	0
UNIDAD 12									
C01									0
C02									9
C03								1	1
C04									1
C05									0
TOTAL	0	0	0	0	0	0	0	1	11
UNIDAD 13									
C07									0
A01N									0
TOTAL	0	0	0	0	0	0	0	0	0
UNIDAD 14									
C08									0
TOTAL	0	0	0	0	0	0	0	0	0
UNIDAD 15									
C09									0
C10									2
C11									6
TOTAL	0	0	0	0	0	0	0	0	8
UNIDAD 16									
C12									3
C13									0
C14									0
TOTAL	0	0	0	0	0	0	0	0	3
UNIDAD 17									
C21									0
C22									0
C23									1
C25									0
C30									0
TOTAL	0	0	0	0	0	0	0	0	1

Tabla II.6.1.3 CONCESIONES POR U.T. Y CLASES DE LA CIP Y POR PAIS DE ORIGEN

PAIS →	AD	AT	BE	CH	CN	DE	ES	FR
U.T.-CLASE ↓								
UNIDAD 18								
D01							2	
D02								
D03								
D04							1	
D05								
D06							9	
D07							1	
TOTAL	0	0	0	0	0	0	13	0
UNIDAD 19								
D21								
B31							4	
TOTAL	0	0	0	0	0	0	4	0
UNIDAD 20								
E01		1					41	
E02							15	
E03							31	
E04	1	1					247	1
E05		3					51	
E06							55	
TOTAL	1	5	0	0	0	0	440	1
UNIDAD 21								
E21								
TOTAL	0	0	0	0	0	0	0	0
UNIDAD 22								
F01						1	3	
F02							2	
F03							13	
F04							7	
F15							1	
TOTAL	0	0	0	0	0	1	26	0
UNIDAD 23								
F16		1			1	1	96	
F17							1	
TOTAL	0	1	0	0	1	1	97	0
UNIDAD 24								
F21							43	
F22								
F23							11	
F24						3	37	
F25							17	
F26								
F27							1	
F28							2	
TOTAL	0	0	0	0	0	3	111	0
UNIDAD 25								
F41							5	
F42						1	4	
C06								
TOTAL	0	0	0	0	0	1	9	0

Tabla II.6.1.3

CONCESIONES POR U.T. Y CLASES DE LA CIP Y POR PAIS DE ORIGEN

PAIS →	GB	IT	NL	NO	PT	TW	US	OTROS	TOTAL
U.T.-CLASE ↓									
UNIDAD 18									
D01									2
D02									0
D03									0
D04									1
D05									0
D06		1							10
D07									1
TOTAL	0	1	0	0	0	0	0	0	14
UNIDAD 19									
D21									0
B31									4
TOTAL	0	0	0	0	0	0	0	0	4
UNIDAD 20									
E01									42
E02									15
E03									31
E04					1				251
E05									54
E06						2			57
TOTAL	0	0	0	0	1	2	0	0	450
UNIDAD 21									
E21									0
TOTAL	0	0	0	0	0	0	0	0	0
UNIDAD 22									
F01									4
F02									2
F03									13
F04									7
F15									1
TOTAL	0	0	0	0	0	0	0	0	27
UNIDAD 23									
F16						1			100
F17									1
TOTAL	0	0	0	0	0	1	0	0	101
UNIDAD 24									
F21						2			45
F22									0
F23									11
F24									40
F25	1								18
F26									0
F27									1
F28		1							3
TOTAL	1	1	0	0	0	2	0	0	118
UNIDAD 25									
F41									5
F42									5
C06									0
TOTAL	0	0	0	0	0	0	0	0	10

Tabla II.6.1.3 CONCESIONES POR U.T. Y CLASES DE LA CIP Y POR PAIS DE ORIGEN

PAIS →	AD	AT	BE	CH	CN	DE	ES	FR
U.T.-CLASE ↓								
UNIDAD 26								
G01							30	
G02							8	
G03							2	
TOTAL	0	0	0	0	0	0	40	0
UNIDAD 27								
G04							3	
G05							4	
G06							9	
G07							19	
G08							7	
TOTAL	0	0	0	0	0	0	42	0
UNIDAD 28								
G09							61	
G10						1	12	
G11							7	
G12							1	
TOTAL	0	0	0	0	0	1	81	0
UNIDAD 29								
G21								
TOTAL	0	0	0	0	0	0	0	0
UNIDAD 30								
H01							39	
H02						2	37	
H05							8	
TOTAL	0	0	0	0	0	2	84	0
UNIDAD 31								
H03							3	
H04							22	
TOTAL	0	0	0	0	0	0	25	0
UNIDAD 32								
TOTAL	0	0	0	0	0	0	0	0
T. TOTALES	4	8	1	3	7	20	2.510	3

Tabla II.6.1.3

CONCESIONES POR U.T. Y CLASES DE LA CIP Y POR PAIS DE ORIGEN

PAIS →	GB	IT	NL	NO	PT	TW	US	OTROS	TOTAL
U.T.-CLASE ↓									
UNIDAD 26									
G01		1							31
G02									8
G03									2
TOTAL	0	1	0	0	0	0	0	0	41
UNIDAD 27									
G04								1	4
G05			1						5
G06									9
G07		1							20
G08									7
TOTAL	0	1	1	0	0	0	0	1	45
UNIDAD 28									
G09									61
G10									13
G11									7
G12									1
TOTAL	0	0	0	0	0	0	0	0	82
UNIDAD 29									
G21									0
TOTAL	0	0	0	0	0	0	0	0	0
UNIDAD 30									
H01			1			1			41
H02									39
H05									8
TOTAL	0	0	1	0	0	1	0	0	88
UNIDAD 31									
H03									3
H04		1				1			24
TOTAL	0	1	0	0	0	1	0	0	27
UNIDAD 32									
TOTAL	0	0	0	0	0	0	0	0	0
T. TOTALES	2	20	3	2	2	29	3	6	2.623

Tabla II.6.2 CONCESIONES PUBLICADAS POR SECCIONES DE LA CIP

SECCION CIP	CONCESIONES	%	(+/-) ANUAL
A	899	34,3%	-3,95%
B	698	26,6%	-6,81%
C	23	0,9%	53,33%
D	14	0,5%	-46,15%
E	450	17,2%	3,21%
F	256	9,8%	-
G	168	6,4%	-1,18%
H	115	4,4%	41,98%
TOTAL	2.623	100%	-1,72%

(Ver CIP pag. 13 a 19)

- A.-** NECESIDADES CORRIENTES DE LA VIDA
- B.-** TECNICAS INDUSTRIALES DIVERSAS;TRANSPORTES
- C.-** QUIMICA;METALURGIA
- D.-** TEXTILES;PAPEL
- E.-** CONSTRUCCIONES FIJAS
- F.-** MECANICA;ILUMINACION;CALEFACCION; ARMAMENTO; VOLADURA
- G.-** FISICA
- H.-** ELECTRICIDAD

Gráfico II.6.2



Tabla II.6.2.1 CONCESIONES DE LA SECCION A POR U. T. DE LA CIP

U.T.	CONCESIONES	%	Δ (+/-) ANUAL
1	145	16%	44%
2	39	4%	-17%
3	487	54%	-8%
4	228	25%	-10%
5	0	0	-100%
13	0	0	-
TOTAL	899	100%	-3,95%

(Ver CIP pag. 13 a 19)

UT1 = A01 excepto A01N UT4 = A61 a A63
 UT2 = A21 a A24 UT5 = A61K
 UT3 = A41 a A47 UT13 = A01N

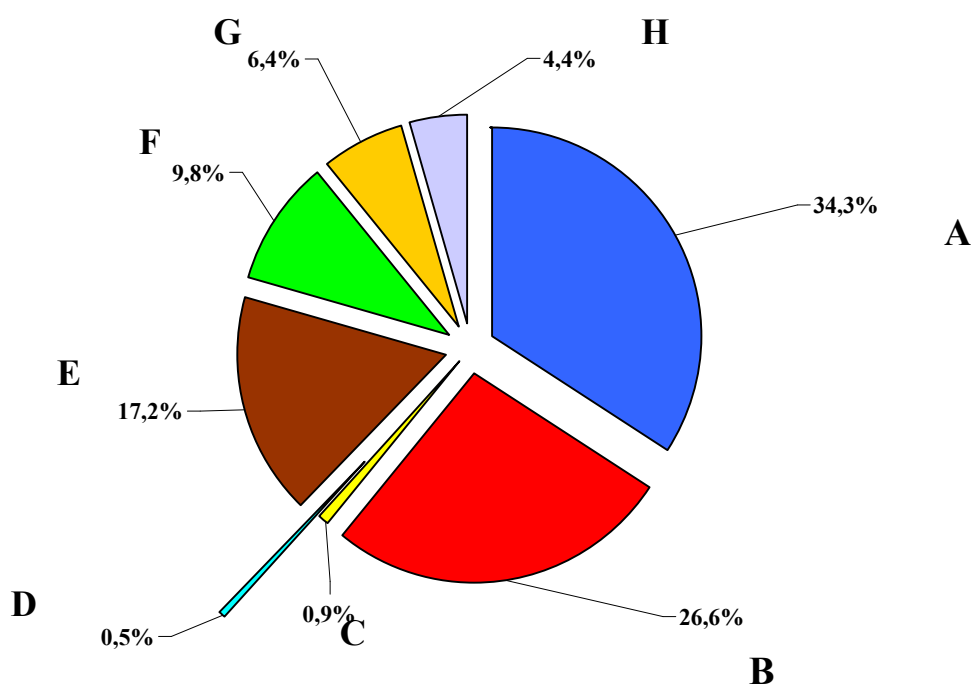
Gráfico II.6.2.1



Tabla II.6.2.2 CONCESIONES DE LA SECCION B POR U. T. DE LA CIP

U.T.	CONCESIONES	%	△ (+/-) ANUAL
6	43	6%	-32%
7	21	3%	40%
8	101	14%	31%
9	36	5%	-8%
10	493	71%	-10%
11	0	0%	-
19	4	1%	-33%
TOTAL	698	100%	-6,81%

(Ver CIP pag. 13 a 19)

UT6 = B01 a B09

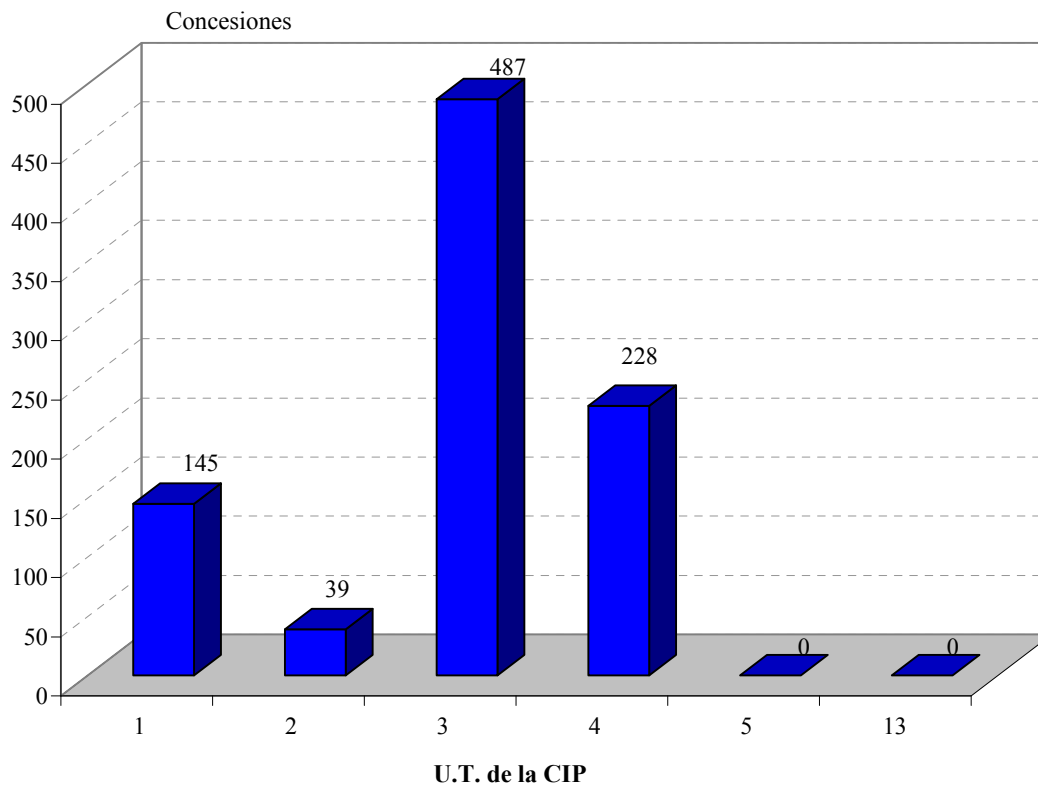
UT9 = B41 a B44

UT11 = B81 a B82

UT7 = B21 a B23

UT10 = B60 a B68

UT19 = B31

UT8 = B24 a B32 excepto B31

Gráfico II.6.2.2



Tabla II.6.2.3 CONCESIONES DE LA SECCION C POR U. T. DE LA CIP

U.T.	CONCESIONES	%	Δ (+/-) ANUAL
12	11	48%	-8%
13	0	0%	-
14	0	0%	-
15	8	35%	700%
16	3	13%	50%
17	1	4%	100%
25	0	0%	-
TOTAL	23	100%	53,33%

(Ver CIP pag. 13 a 19)

UT12 = C01 a C05

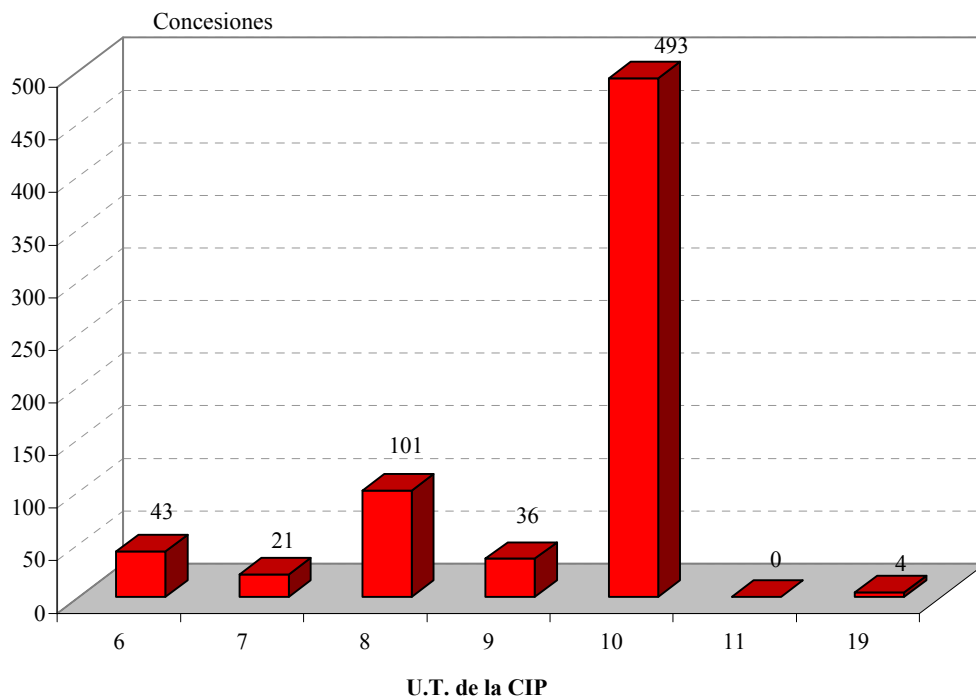
UT15 = C09 a C11

UT17 = C21 a C30

UT13 = C07

UT16 = C12 a C14

UT25 = C06

UT14 = C08

Gráfico II.6.2.3



Tabla II.6.2.4 CONCESIONES DE LA SECCION D POR U. T. DE LA CIP

U.T.	CONCESIONES	%	Δ (+/-) ANUAL
18	14	100%	-44%
19	0	0%	-100%
TOTAL	14	100%	-46,15%

(Ver CIP pag. 13 a 19)

UT18 = D01 a D07

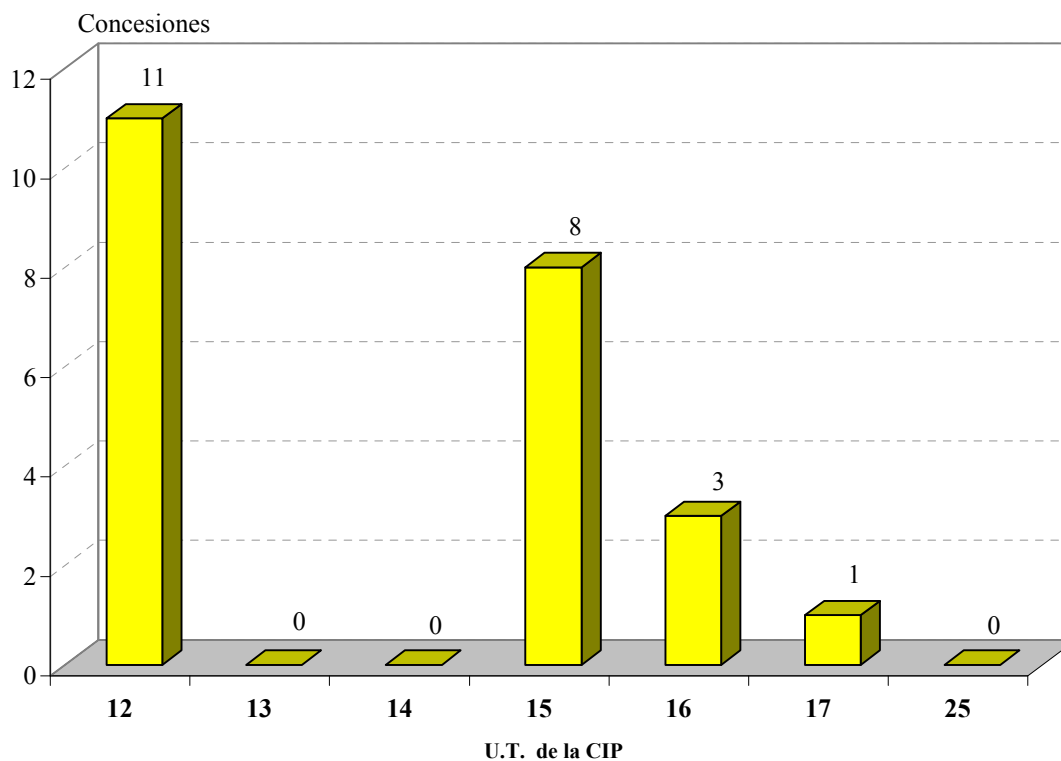
UT19 = D21

Gráfico II.6.2.4



Tabla II.6.2.5 CONCESIONES DE LA SECCION E POR U. T. DE LA CIP

U.T.	CONCESIONES	%	Δ (+/-) ANUAL
20	450	100%	4%
21	0	0%	-100%
TOTAL	450	100%	3,21%

(Ver CIP pag. 13 a 19)

U.T.20 = E01 a E06

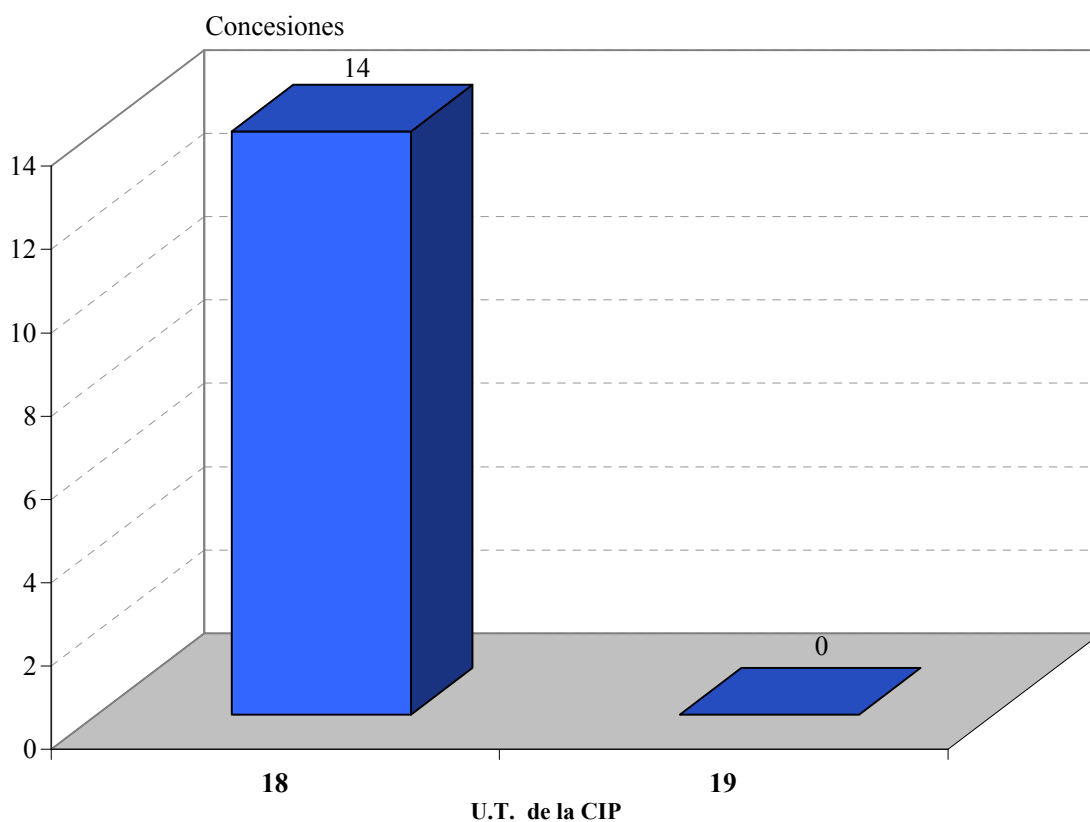
U.T.21 = E21

Gráfico II.6.2.5



Tabla II.6.2.6 CONCESIONES DE LA SECCION F POR U. T. DE LA CIP

U.T.	CONCESIONES	%	△ (+/-) ANUAL
22	27	11%	23%
23	101	39%	-6%
24	118	46%	-2%
25	10	4%	43%
TOTAL	256	100%	0%

(Ver CIP pag. 13 a 19)

UT22 = F01 a F15

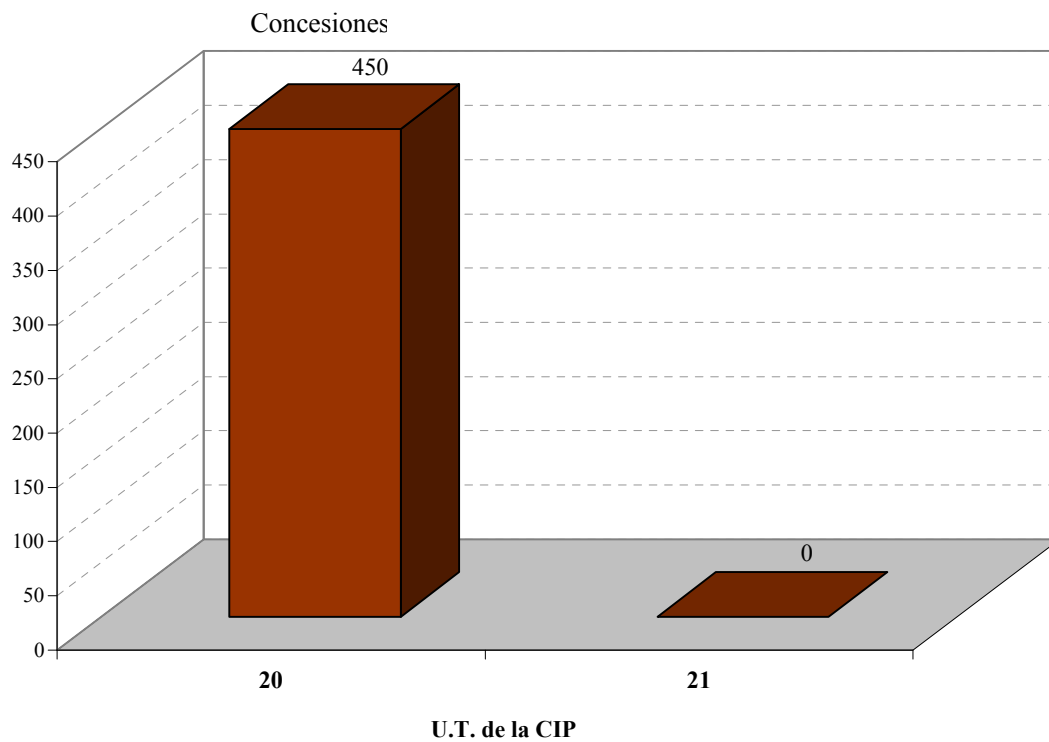
UT24 = F21 a F28

UT23 = F16 a F17

UT25 = F41 a F42

Gráfico II.6.2.6



Tabla II.6.2.7 CONCESIONES DE LA SECCION G POR U. T. DE LA CIP

U.T.	CONCESIONES	%	\triangle (+/-) ANUAL
26	41	24%	-2%
27	45	27%	-22%
28	82	49%	17%
29	0	0%	-
TOTAL	168	100%	-1,18%

(Ver CIP pag. 13 a 19)

UT26 = G01 a G03

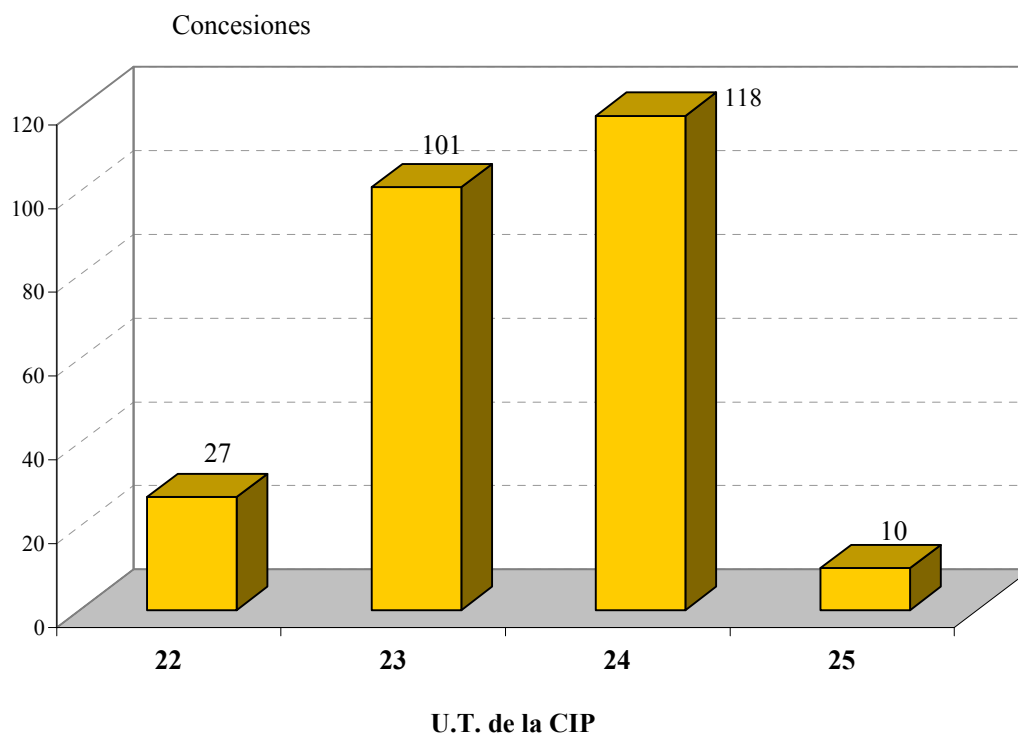
UT28 = G09 a G12

UT27 = G04 a G08

UT29 = G21

Gráfico II.6.2.7



Tabla II.6.2.8 CONCESIONES DE LA SECCION H POR U. T. DE LA CIP

U.T.	CONCESIONES	%	△ (+/-) ANUAL
30	88	77%	38%
31	27	23%	59%
TOTAL	115	100%	41,98%

(Ver CIP pag. 13 a 19)

UT30 = H01 - H02 - H05

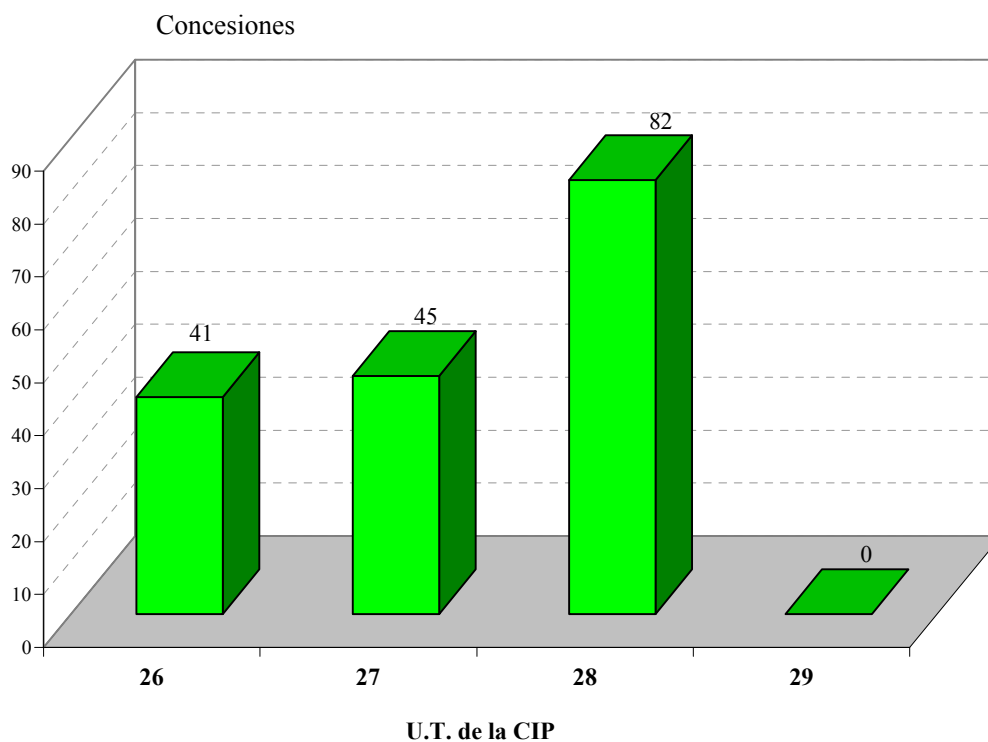
UT31 = H03 a H04

Gráfico II.6.2.8



Tabla II.7.1 MODELOS DE UTILIDAD EN VIGOR, POR CC.AA., Y PROVINCIAS AL 31/12/2005

COMUNIDADES / PROVINCIAS	MODELOS
ANDALUCIA	
Almería	101
Cádiz	166
Córdoba	221
Granada	172
Huelva	74
Jaén	97
Málaga	351
Sevilla	415
TOTAL	1.597
ARAGON	
Huesca	105
Teruel	42
Zaragoza	995
TOTAL	1.142
ASTURIAS, PRINCIPADO DE	
Oviedo	367
TOTAL	367
BALEARES, ISLAS	
Baleares	272
TOTAL	272
CANARIAS	
Palmas, Las	215
Tenerife	108
TOTAL	323
CANTABRIA	
Santander	153
TOTAL	153
CASTILLA LA MANCHA	
Albacete	154
Ciudad Real	105
Cuenca	46
Guadalajara	38
Toledo	201
TOTAL	544
CASTILLA-LEON	
Ávila	15
Burgos	175
León	133
Palencia	45
Salamanca	74
Segovia	34
Soria	26
Valladolid	170
Zamora	56
TOTAL	728

Nota: En esta tabla se contabilizan también los modelos de utilidad en presunto vigor que por falta de pago no están caducados.

Tabla II.7.1 MODELOS DE UTILIDAD EN VIGOR, POR CC.AA., Y PROVINCIAS AL 31/12/2005

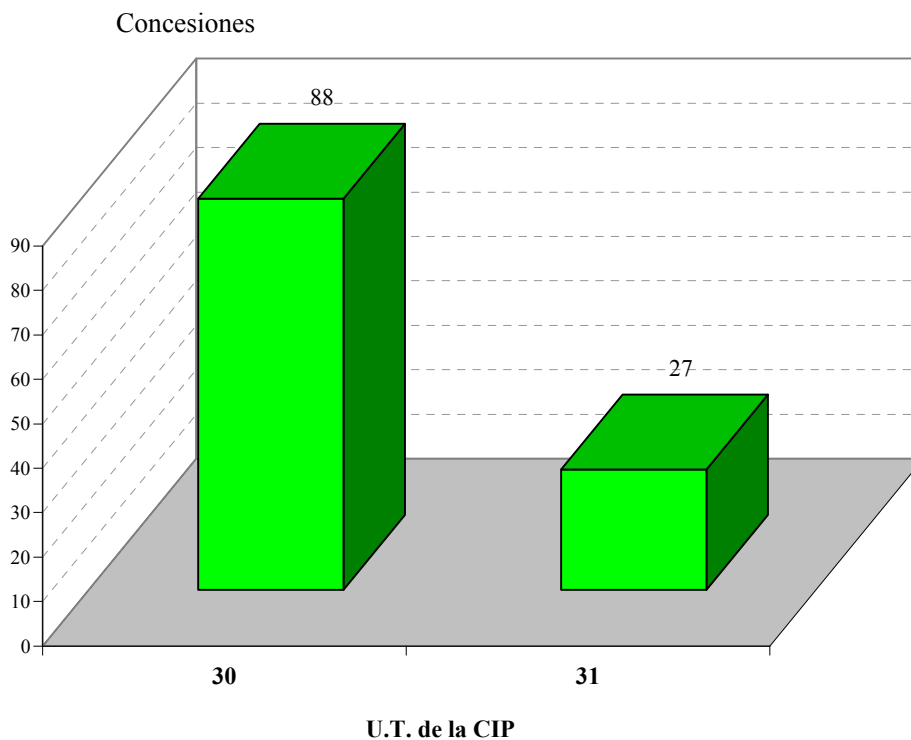
COMUNIDADES / PROVINCIAS	MODELOS
CATALUÑA	
Barcelona	6.623
Girona	560
Lleida	269
Tarragona	438
TOTAL	7.890
COMUNIDAD VALENCIANA	
Alicante	1.935
Castellón	412
Valencia	1.997
TOTAL	4.344
EXTREMADURA	
Badajoz	80
Cáceres	39
TOTAL	119
GALICIA	
Coruña, La	308
Lugo	63
Orense	90
Pontevedra	314
TOTAL	775
MADRID, COMUNIDAD DE	
Madrid	3.980
TOTAL	3.980
MURCIA, REGION DE	
Murcia	662
TOTAL	662
NAVARRA, COMUNIDAD FORAL	
Navarra	556
TOTAL	556
PAIS VASCO	
Álava	372
Guipúzcoa	876
Vizcaya	652
TOTAL	1.900
RIOJA, LA	
Logroño	280
TOTAL	280
CEUTA y MELILLA	
Ceuta	2
Melilla	4
TOTAL	6
No consta	2.263
TOTAL	27.901
EXTRANJEROS	2.927
TOTAL DE TOTALES	30.828

Nota: En esta tabla se contabilizan también los modelos de utilidad en presunto vigor que por falta de pago no están caducados.

Gráfico II.7.1 MODELOS DE UTILIDAD EN VIGOR, POR CC.AA. AL 31/12/2005



Tabla II.7.2 MODELOS DE UTILIDAD EN VIGOR POR PAISES DE ORIGEN AL 31/12/2005

CODIGO	PAIS DE ORIGEN	MODELOS
AD	Andorra	37
AR	Argentina	14
AT	Austria	63
AU	Australia	13
BE	Bélgica	30
BG	Bulgaria	1
BR	Brasil	4
CA	Canadá	10
CH	Suiza	106
CL	Chile	2
CN	China	37
CY	Chipre	2
CZ	República Checa	4
EC	Ecuador	1
DE	Alemania	660
DK	Dinamarca	27
ES	España	27.901
FI	Finlandia	12
FR	Francia	329
GB	Reino Unido	123
HK	Hong Kong	2
HU	Hungría	2
IE	Irlanda	1
IL	Israel	9
IT	Italia	553
JP	Japón	123
KR	República de Corea	3
LI	Liechtenstein	2

Nota: En esta tabla se contabilizan también, los modelos de utilidad en presunto vigor que por falta de pago no están caducados.

Tabla II.7.2 MODELOS DE UTILIDAD EN VIGOR POR PAISES DE ORIGEN AL 31/12/2005

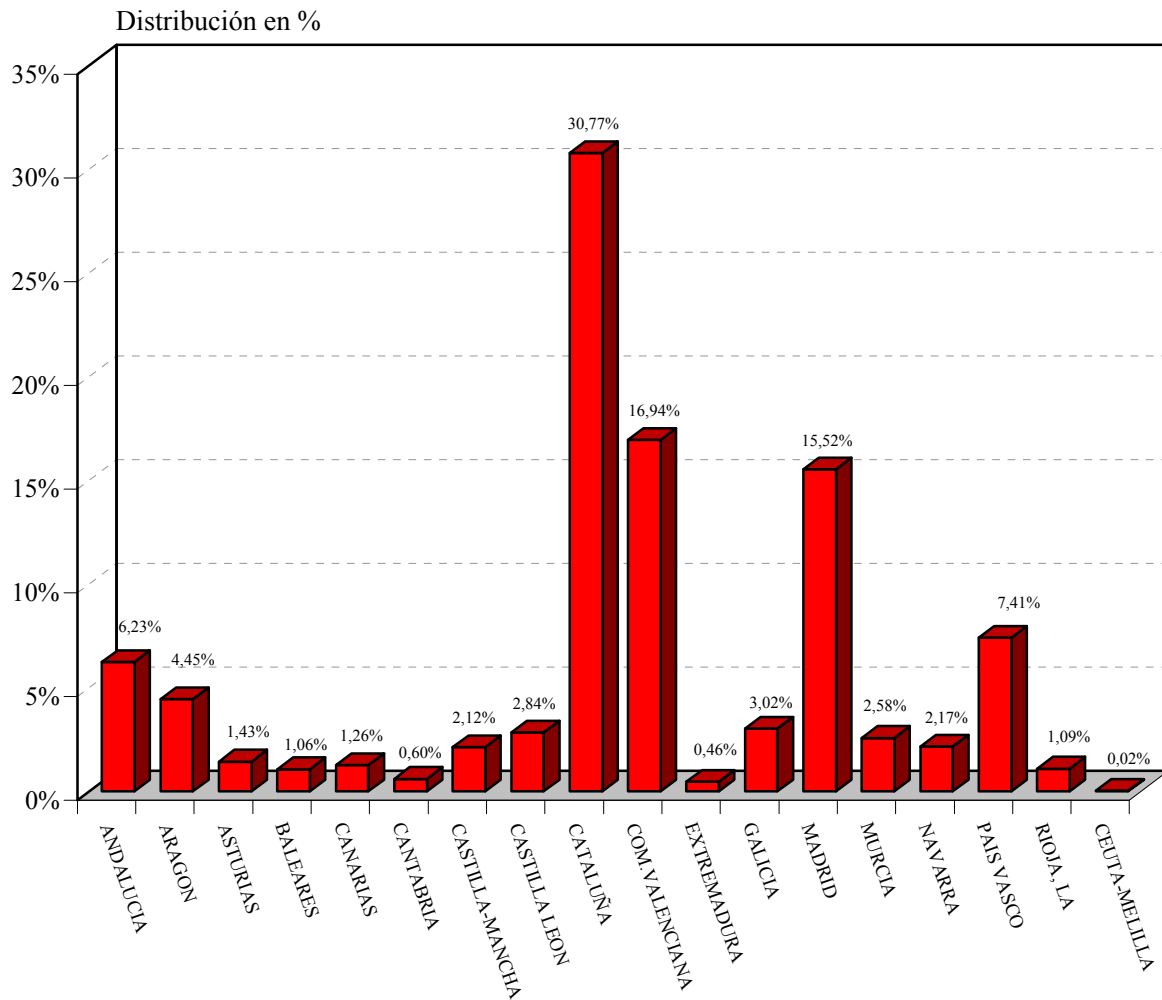
CODIGO	PAIS DE ORIGEN	MODELOS
LU	Luxemburgo	13
MX	México	4
MY	Malasia	1
NL	Países Bajos	46
NO	Noruega	18
NZ	Nueva Zelanda	1
PA	Panamá	2
PE	Perú	1
PT	Portugal	36
RU	Federación de Rusia	3
SE	Suecia	36
SG	Singapur	1
SI	Eslovenia	1
SK	Eslovaquia	1
SU	Unión Rep.Soc.Soviéticas	2
TH	Tailandia	1
TR	Turquía	3
TW	Taiwán	181
US	Estados Unidos de América	377
UY	Uruguay	4
VE	Venezuela	3
ZA	Sudáfrica	1
	Otros	21
TOTAL		30.828

Nota: En esta tabla se contabilizan también, los modelos de utilidad en presunto vigor que por falta de pago no están caducados.

**Tabla II.7.3 MODELOS DE UTILIDAD EN VIGOR, POR U.T. Y CLASES DE LA CIP,
AL 31/12/2005**

U.T.-CLASE	MODELOS
UNIDAD 1	
A01	1.190
TOTAL	1.190
UNIDAD 2	
A21	80
A22	107
A23	211
A24	130
TOTAL	528
UNIDAD 3	
A41	393
A42	65
A43	442
A44	281
A45	591
A46	111
A47	3.770
TOTAL	5.653
UNIDAD 4	
A61	1.275
A62	112
A63	1.213
TOTAL	2.600
UNIDAD 5	
A61K	7
TOTAL	7

(Ver CIP pag. 13 a 19)

Nota: En esta tabla se contabilizan también, los modelos de utilidad en presunto vigor que por falta de pago no están caducados.

Tabla II.7.3 MODELOS DE UTILIDAD EN VIGOR, POR U.T. Y CLASES DE LA CIP, AL 31/12/2005

U.T.-CLASE	MODELOS
UNIDAD 6	
B01	213
B02	54
B03	8
B04	6
B05	192
B06	3
B07	34
B08	72
B09	10
TOTAL	592
UNIDAD 7	
B21	95
B22	23
B23	192
TOTAL	310
UNIDAD 8	
B24	96
B25	213
B26	168
B27	108
B28	170
B29	102
B30	57
B32	32
TOTAL	946
UNIDAD 9	
B41	54
B42	352
B43	90
B44	82
TOTAL	578

(Ver CIP pag. 13 a 19)

Nota: En esta tabla se contabilizan también, los modelos de utilidad en presunto vigor que por falta de pago no están caducados.

Tabla II.7.3 MODELOS DE UTILIDAD EN VIGOR, POR U.T. Y CLASES DE LA CIP, AL 31/12/2005

U.T.-CLASE	MODELOS
UNIDAD 10	
B60	1.135
B61	36
B62	600
B63	137
B64	48
B65	3.360
B66	247
B67	222
B68	20
TOTAL	5.805
UNIDAD 11	
B81	0
B82	0
TOTAL	0
UNIDAD 12	
C01	4
C02	75
C03	12
C04	4
C05	3
TOTAL	98
UNIDAD 13	
C07	0
A01N	2
TOTAL	2
UNIDAD 14	
C08	4
TOTAL	4
UNIDAD 15	
C09	9
C10	4
C11	20
TOTAL	33

(Ver CIP pag. 13 a 19)

Nota: En esta tabla se contabilizan también, los modelos de utilidad en presunto vigor que por falta de pago no están caducados.

Tabla II.7.3 MODELOS DE UTILIDAD EN VIGOR, POR U.T. Y CLASES DE LA CIP, AL 31/12/2005

U.T.-CLASE	MODELOS
UNIDAD 16	
C12	36
C13	2
C14	6
TOTAL	44
UNIDAD 17	
C21	1
C22	0
C23	2
C25	5
C30	1
TOTAL	9
UNIDAD 18	
D01	21
D02	3
D03	43
D04	34
D05	13
D06	214
D07	12
TOTAL	340
UNIDAD 19	
D21	16
B31	45
TOTAL	61
UNIDAD 20	
E01	328
E02	157
E03	317
E04	1.929
E05	704
E06	852
TOTAL	4.287

(Ver CIP pag. 13 a 19)

Nota: En esta tabla se contabilizan también, los modelos de utilidad en presunto vigor que por falta de pago no están caducados.

**Tabla II.7.3 MODELOS DE UTILIDAD EN VIGOR, POR U.T. Y CLASES DE LA CIP,
AL 31/12/2005**

U.T.-CLASE	MODELOS
UNIDAD 21	
E21	16
TOTAL	16
UNIDAD 22	
F01	34
F02	69
F03	60
F04	112
F15	20
TOTAL	295
UNIDAD 23	
F16	1.581
F17	40
TOTAL	1.621
UNIDAD 24	
F21	496
F22	6
F23	157
F24	371
F25	165
F26	14
F27	27
F28	40
TOTAL	1.276
UNIDAD 25	
F41	79
F42	48
C06	3
TOTAL	130

(Ver CIP pag. 13 a 19)

Nota: En esta tabla se contabilizan también, los modelos de utilidad en presunto vigor que por falta de pago no están caducados.

Tabla II.7.3 MODELOS DE UTILIDAD EN VIGOR, POR U.T. Y CLASES DE LA CIP, AL 31/12/2005

U.T.-CLASE	MODELOS
UNIDAD 26	
G01	249
G02	100
G03	37
TOTAL	386
UNIDAD 27	
G04	35
G05	86
G06	82
G07	252
G08	103
TOTAL	558
UNIDAD 28	
G09	665
G10	84
G11	103
G12	13
TOTAL	865
UNIDAD 29	
G21	8
TOTAL	8
UNIDAD 30	
H01	656
H02	352
H05	96
TOTAL	1.104
UNIDAD 31	
H03	12
H04	185
TOTAL	197
UNIDAD 32	
TOTAL (Sin Clasificar)	1.285
T. TOTALES	30.828

(Ver CIP pag. 13 a 19)

Nota: En esta tabla se contabilizan también, los modelos de utilidad en presunto vigor que por falta de pago no están caducados.

Tabla II. 8 INTERPOSICIONES Y RESOLUCIONES DE RECURSOS, DESDE 1988

AÑOS	INTERPOSICIONES	△ (+/-) ANUAL	RESOLUCIONES	△ (+/-) ANUAL
1988	131		518	
1989	450	243,51%	325	-37,26%
1990	350	-22,22%	197	-39,38%
1991	374	6,86%	264	34,01%
1992	257	-31,28%	361	36,74%
1993	294	14,40%	326	-9,70%
1994	248	-15,65%	453	38,96%
1995	237	-4,44%	246	-45,70%
1996	195	-17,72%	190	-22,76%
1997	194	-0,51%	193	1,58%
1998	182	-6,19%	119	-38,34%
1999	190	4,40%	94	-21,01%
2000	242	27,37%	167	77,66%
2001	278	14,88%	265	58,68%
2002	254	-8,63%	194	-26,79%
2003	190	-25,20%	328	69,07%
2004	169	-11,05%	296	-9,76%
2005	96	-43,20%	170	-42,57%

Gráfico II. 8



Tabla II.9

EXPLOTACION Y LICENCIAS

<i>INSCRIPCIONES CERTIFICADOS DE EXPLOTACION</i>	203
<i>LICENCIAS CONTRACTUALES</i>	11
<i>ADMISION DE OFRECIMIENTO</i>	23
<i>ACUERDO DE LICENCIA DE PLENO DERECHO</i>	0
<i>SUSPENSOS DE LICENCIAS</i>	2

Tabla II.10 SOLICITUDES PRESENTADAS Y MODELOS DE UTILIDAD CONCEDIDOS POR/A ESPAÑOLES EN EL EXTRANJERO, AÑO 2002

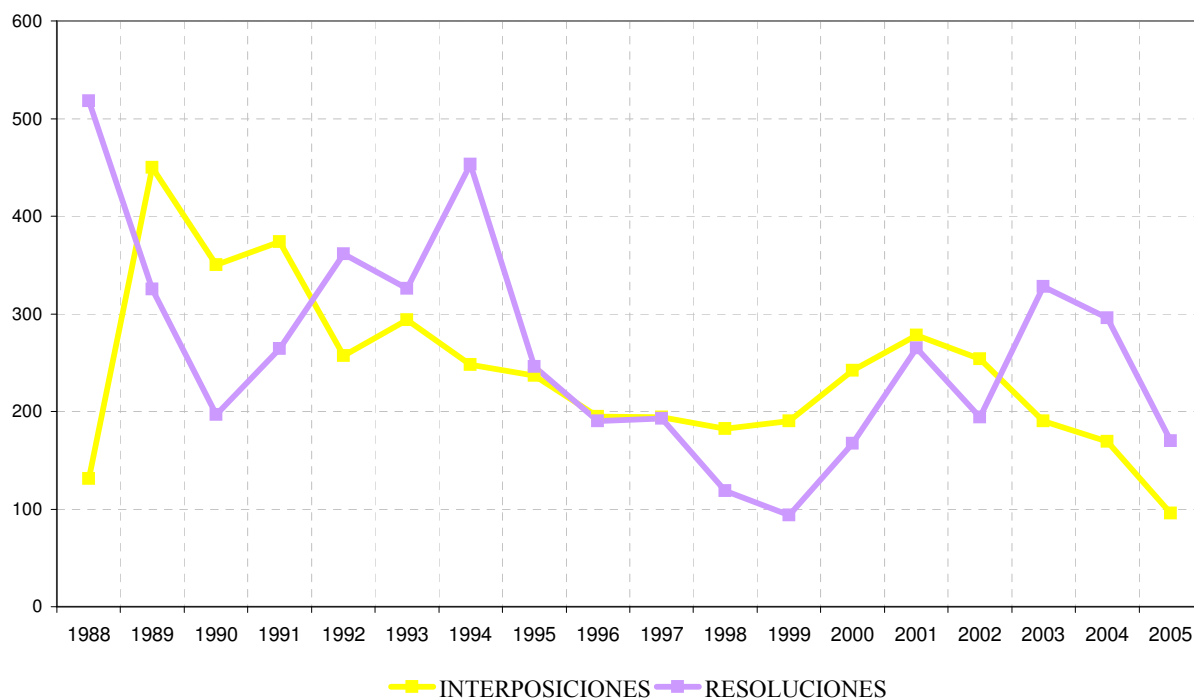
CODIGO	PAISES	SOLICITUDES	△ (+/-) ANUAL	CONCESIONES	△ (+/-) ANUAL
AT	Austria	0	-	1	-67%
BR	Brasil	4	-79%	1	-50%
CN	China (Incluye Hong Kong y Macao)	9	80%	4	33%
CO	Colombia	1	0%	0	-100%
DE	Alemania	29	-9%	27	-13%
DK	Dinamarca	2	100%	0	-
GR	Grecia	1	100%	2	100%
GT	Guatemala	0	-100%	0	-
HU	Hungría	0	-100%	6	200%
JP	Japón	1	-67%	0	-100%
MX	México	5	-44%	4	-20%
PL	Polonia	1	0%	0	-
PT	Portugal	16	-58%	13	-19%
RU	Federación de Rusia	0	-	5	100%
TR	Turquía	0	-100%	2	0%
UY	Uruguay	0	-	3	100%
TOTAL		69	-42%	68	-1%

NOTA: Al ser la fuente de esta tabla OMPI y a la fecha actual no estar disponible los datos del 2005, se edita la publicación con los datos del año 2002 y cuando se tengan los datos del año 2005, se actualizarán en la publicación de Estadísticas disponible en la web de la OEPM.

Observaciones:

- Conviene significar que en este cuadro no debe confundirse la idea "solicitud" con la de "invención". Es decir que las invenciones cubiertas por las solicitudes (29) presentadas en Alemania y las invenciones cubiertas por las solicitudes (16) presentadas en Portugal, no son distintas sino que corresponden en su gran mayoría a una sola y misma invención española.

- Las solicitudes y concesiones se refieren tanto a las efectuadas por la vía nacional como por la vía regional.

Gráfico II.10



Tabla II.11.1 RANKING INTERNACIONAL DE SOLICITUDES

Países	Código	Solicitudes (Año 2002)	△ (+/-) Anual
Alemania	DE	23.428	15,49%
China	CN	93.139	16,83%
España	ES	3.103	-1,24%
Federación de Rusia	RU	6.696	11,06%
Japón	JP	8.603	-2,31%
Polonia	PL	899	-17,90%
Portugal	PT	*	-

* No se tienen datos

OBSERVACION : Al ser la fuente de esta tabla OMPI y a la fecha actual no estar disponible los datos del 2005, se edita la publicación con los datos del año 2002 y cuando se tengan los datos del año 2005, se actualizarán en la publicación de Estadísticas disponible en la web de la OEPM.

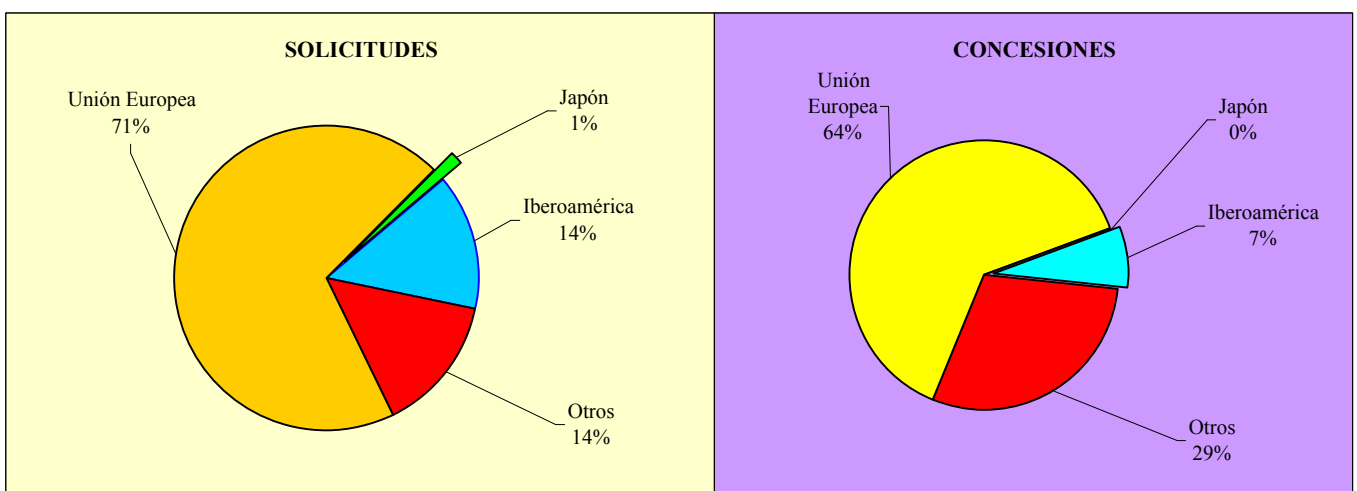
Gráfico II.11.1



Tabla II.11.2 RANKING INTERNACIONAL DE CONCESIONES

Países	Código	Concesiones (Año 2002)	△ (+/-) Anual
Alemania	DE	17.188	-7%
China	CN	57.484	6%
España	ES	2.943	-14%
Federación de Rusia	RU	5.611	16%
Japón	JP	7.793	-17%
Polonia	PL	582	15%
Portugal	PT	*	-

* No se tienen datos

NOTA: En España están contabilizadas tres concesiones que proceden de Patentes PCT que han entrado en fase nacional.

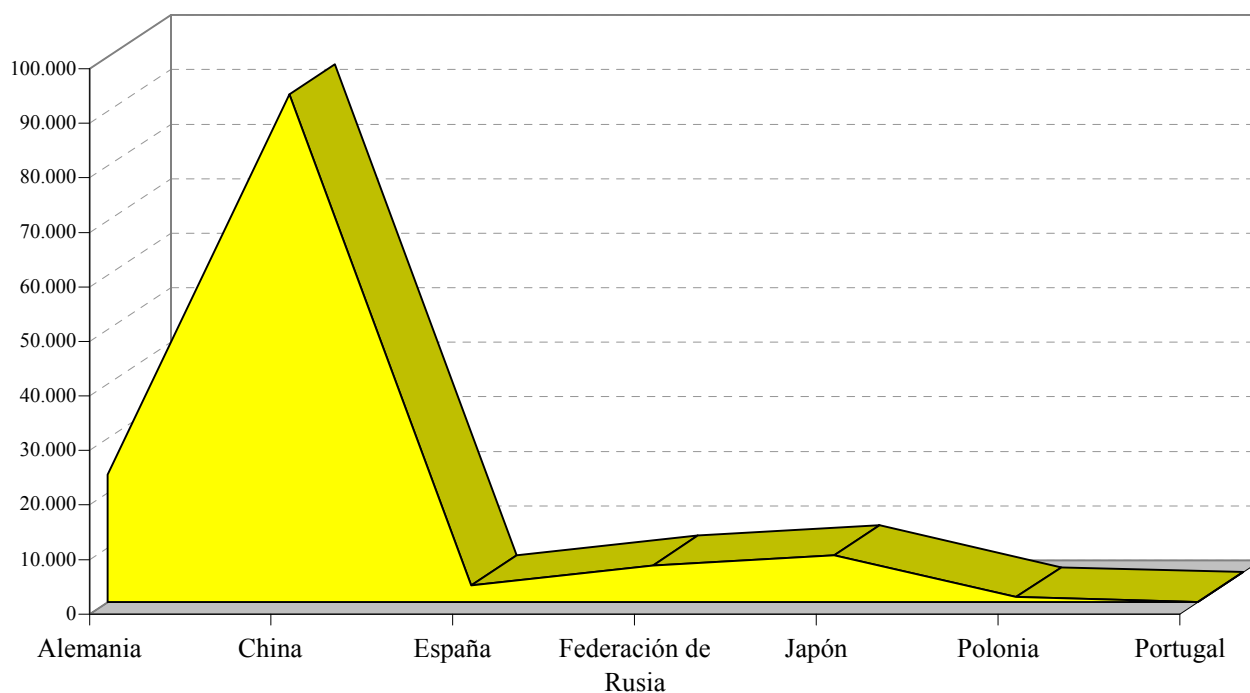
OBSERVACION : Al ser la fuente de esta tabla OMPI y a la fecha actual no estar disponible los datos del 2005, se edita la publicación con los datos del año 2002 y cuando se tengan los datos del año 2005, se actualizarán en la publicación de Estadísticas disponible en la web de la OEPM.

Gráfico II.11.2



Tabla II.12.1 RANKING INTERNACIONAL DE SOLICITUDES EN EL PERIODO 1998-2002

Años Países → ↓	Código	1998	1999	2000	2001	2002
Alemania	DE	22.541	23.584	22.310	20.285	23.428
China	CN	54.397	*	68.815	79.722	93.139
España	ES	3.246	3.264	3.212	3.142	3.103
Japón	JP	10.917	10.283	9.587	8.806	8.603
Polonia	PL	1.599	1.367	1.330	1.095	899
Portugal	PT	81	70	94	103	*
Rep.de Corea	KR	*	30.650	37.163	40.804	39.193

* No se tienen datos

OBSERVACION : Al ser la fuente de esta tabla OMPI y a la fecha actual no estar disponible los datos del 2005, se edita la publicación con los datos del año 2002 y cuando se tengan los datos del año 2005, se actualizarán en la publicación de Estadísticas disponible en la web de la OEPM.

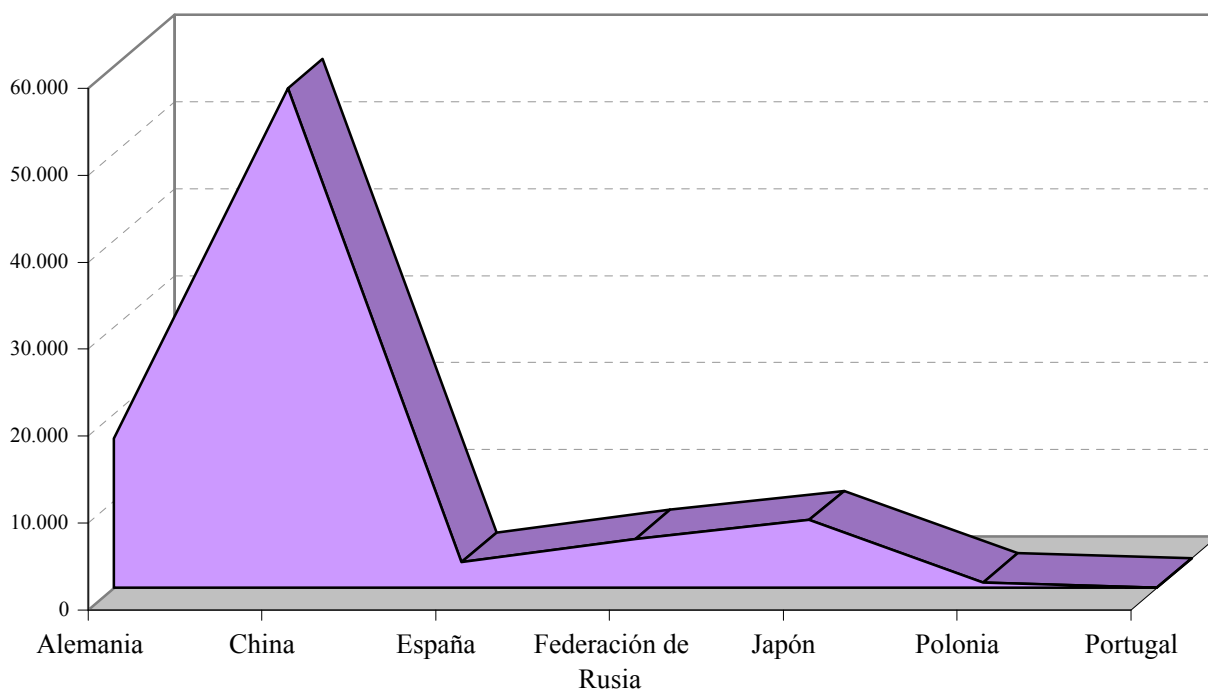
Tabla II.12.2 RANKING INTERNACIONAL DE CONCESIONES EN EL PERIODO 1998-2002

Años Países → ↓	Código	1998	1999	2000	2001	2002
Alemania	DE	19.001	19.493	18.914	18.556	17.188
China	CN	33.903	*	56.077	54.359	57.484
España	ES	2.011	3.170	3.283	3.405	2.943
Japón	JP	35.513	21.986	12.613	9.441	7.793
Polonia	PL	1.002	808	714	506	582
Portugal	PT	100	110	48	35	*
Rep. de Corea	KR	*	32.868	41.745	43.842	39.957

* No se tienen datos

NOTA: En España están contabilizadas tres concesiones que proceden de Patentes PCT que han entrado en fase nacional.

OBSERVACION : Al ser la fuente de esta tabla OMPI y a la fecha actual no estar disponible los datos del 2005, se edita la publicación con los datos del año 2002 y cuando se tengan los datos del año 2005, se actualizarán en la publicación de Estadísticas disponible en la web de la OEPM.

Tabla II.13 LISTA DE LOS 50 MAYORES SOLICITANTES

Nº de Orden	Residentes	Nº de Orden	No Residentes
1	Seat, S.A.	1	Chiang, Herman
2	Aspiraciones Zamoranas Miz, S.A.	2	Eduard Wille, GmbH & CO, KG
3	Ferreiro Suministros Industriales, S.L.	3	Metrica, SPA
4	Gurri Molins, Josep	4	Allibert Buckhorn France
5	Igual Alonso, José Luis	5	Caleffi, SPA
6	Jane, S.A.	6	Eichhoff, GmbH
7	Ortiz de Urbina Antelo, José Antonio	7	Fradera Pellicer, Carlos
8	Angulo Lafuente, Francisco	8	Frahs, Pablo Javier
9	Cima Box 2000, S.L.	9	Guard Sound Industry, CO, LTD
10	SP Berner Plastic Group, S.L.	10	Imer International, SPA
11	Accesorios y Resortes, S.L.	11	Internova Holding Bvba
12	Aida Centre, S.L.	12	Julius Blum, GmbH
13	Aplei, S.A.	13	Karma Medical Products, CO, LTD
14	Daisalux, S.A.	14	Nien, Leslie
15	Electrónica Eutimio, S.L.	15	Sara Lee/De N.V.
16	Fermupe, S.L.	16	Van Der Schuit, Rinze-Jan
17	Fernandez-España Garcia, Carlos	17	Wang, Chung-Che
18	IDP Lampshades, S.A.	18	Aichelin, GmbH
19	Internacional Macral de Baños, S.L.	19	Alca Mobil Auto Accessories, GmbH
20	Jimten, S.A.	20	Allife Technological, CO, LTD
21	Pablos Fernández, María Teresa	21	Allibert Equipement
22	Talleres Bou, S.L.	22	Andreas Stihl, AG & Co, KG
23	Tecnicarton, S.L.	23	Astie, Sergio Eduardo
24	Unex Aparellaje Eléctrico S.L.	24	A&T Europe, SPA
25	Aguirre Artola, Luis María	25	Autoequip Lavaggi, SRL
26	Asea Brown Boveri, S.A.	26	Axel, Dick
27	Barandas del Mediterráneo, S.L.	27	Best Caddy, CO, LTD
28	Calthermic, S.L.	28	Brevetti Montolit, SPA
29	Cartera Industrial Sarganella, S.L.	29	Canhold International, LTDA
30	Contenur España, S.L.	30	Cemex Trademarks Worldwide, LTD
31	Daumal Castellón, Melchor	31	Claber, SPA
32	Fagor S. Coop.	32	Columbus Trading-Partners Gbr
33	González Olmos, Telesforo	33	Combes Trading Naamloze Vennootschap
34	Industrias SamarT, S.A.	34	Construcer-Ceramica de Construcáo, SA
35	López Caamaño, Antonio	35	Chang, Hsi-Ching
36	Manufacturas Vicedo, S.L.	36	Chang, Jui Lin
37	Miralles Fernández, Francisco José	37	Chen, Chin-Tang
38	Prephor, S.A.	38	Chen, Shu-Ling
39	Sammic, S.L.	39	Chuang, Po-Chien
40	Simón, S.A.	40	Chuang, Shan-Chi
41	Talleres de Escoriaza, S.A.	41	Deposito Barche Delfino di Friso Giovanni
42	Valenciana de Tabiques, S.L.	42	Ehgartner, Friedrdich
43	Valver Air Speed, S.L.	43	Euromop, SPA
44	Varela Fernández, José Ramón	44	Europack, SA
45	Zertán, S.A.	45	FAR Great Plastics Industrial, CO, LTD
46	Ales Guerrero, José	46	FAR Rubinetterie, SPA
47	Atxelar Laria, S.L.	47	Fatzer, AG
48	Calderería Mateo Hnos., S.L.	48	Frito-Lay North America, INC
49	Class Manufacturing, S.A.	49	García, Mario Armando
50	Contiber, S.A.	50	GKN Walterscheid, GmbH

SUMARIO

	pag.
Tabla III.1	Solicitudes y resoluciones desde 1989 255
	. Gráfico III.1 255
Tabla III.2	Solicitudes según su origen desde 1989 256
	. Gráfico III.2 256
Tabla III.3	Mayores solicitantes desde 1989 257
Tabla III.3.1	Mayores solicitantes según su origen, desde 1989 257

Tabla III.1

SOLICITUDES Y RESOLUCIONES DESDE 1989

Años	Solicitudes	Concesiones	% Concesiones /Solicitudes	Denegaciones	% Denegaciones /Solicitudes
1989	6	-		-	
1990	5	-		6	
1991	-	5		-	
1992	-	-		-	
1993	3	-		-	
1994	2	1		2	
1995	4	3		-	
1996	1	4		-	
1997	-	-		-	
1998	2	1		-	
1999	-	1		-	
2000	-	-		-	
2001	-	-		-	
2002	-	-		-	
2003	-	-		-	
2004	-	-		-	
2005	1	-		-	
TOTAL	24	15	63%	8	33%

Gráfico III.1

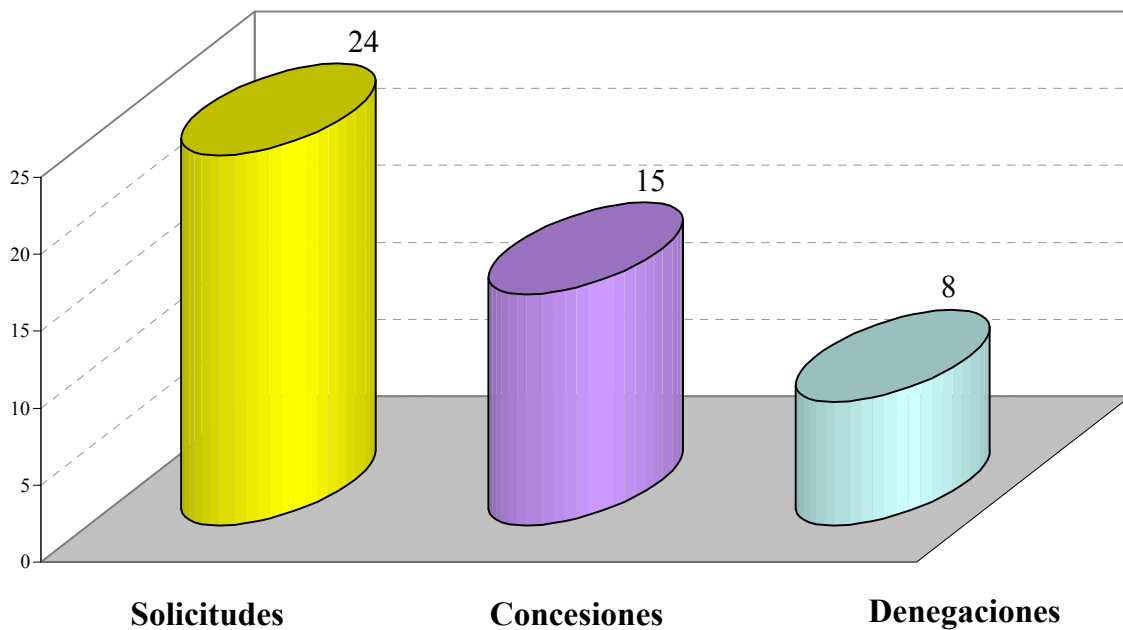

1989 / 2005

Tabla III.2 SOLICITUDES SEGÚN SU ORIGEN, DESDE 1989

SOLICITANTES	1989	1990	1991	1992	1993	1994	1995	1996	1997	1998	2005	TOTAL
ESPAÑOLES												
. MADRID	2	5	0	0	2	0	0	0	0	0	0	9
. PAIS VASCO	0	0	0	0	0	0	0	0	0	0	1	1
. TOTAL	2	5	0	0	2	0	0	0	0	0	1	10
EXTRANJEROS												
. JAPON	0	0	0	0	0	0	4	1	0	2	0	7
. REINO UNIDO	3	0	0	0	0	0	0	0	0	0	0	3
. ESTADOS UNIDOS	0	0	0	0	1	2	0	0	0	0	0	3
. TURQUIA	1	0	0	0	0	0	0	0	0	0	0	1
. TOTAL	4	0	0	0	1	2	4	1	0	2	0	14
TOTALES	6	5	0	0	3	2	4	1	0	2	1	24

Nota: Durante los años 1999-2004, no se ha producido ninguna solicitud en esta modalidad.

Gráfico III.2



Tabla III.3 MAYORES SOLICITANTES, DESDE 1989

Nº ORDEN	SOLICITANTE	Nº SOLICITUDES
1	CONSEJO SUPERIOR DE INVESTIGACIONES CIENTIFICAS	7
2	RICOH COMPANY, LTD.	5
3	VESTEL UK	3
4	CYRIX CORPORATION	2
5	HITACHI, LTD	2
6	SEGURIDAD BANCARIA Y SISTEMAS S.A.	2
7	ADVANCED MICRO DEVICES, INC.	1
8	VESTREL ELEKTRONIK SANAYI VE TICARE A.S.	1
9	INCIDE, S.A.	1
TOTAL		24

Tabla III.3.1 MAYORES SOLICITANTES SEGUN SU ORIGEN, DESDE 1989

Nº ORDEN	RESIDENTES	Nº SOLICITUDES
1	CONSEJO SUPERIOR DE INVESTIGACIONES CIENTIFICAS	7
2	SEGURIDAD BANCARIA Y SISTEMAS S.A.	2
3	INCIDE, S.A.	1
TOTAL		10
Nº ORDEN	NO RESIDENTES	Nº SOLICITUDES
1	RICOH COMPANY, LTD	5
2	VESTEL UK	3
3	CYRIX CORPORATION	2
4	HITACHI	2
5	ADVANCED MICRO DEVICES, INC.	1
6	VESTREL ELEKTRONIK SANAYI VE TICARE A.S.	1
TOTAL		14
TOTALES		24

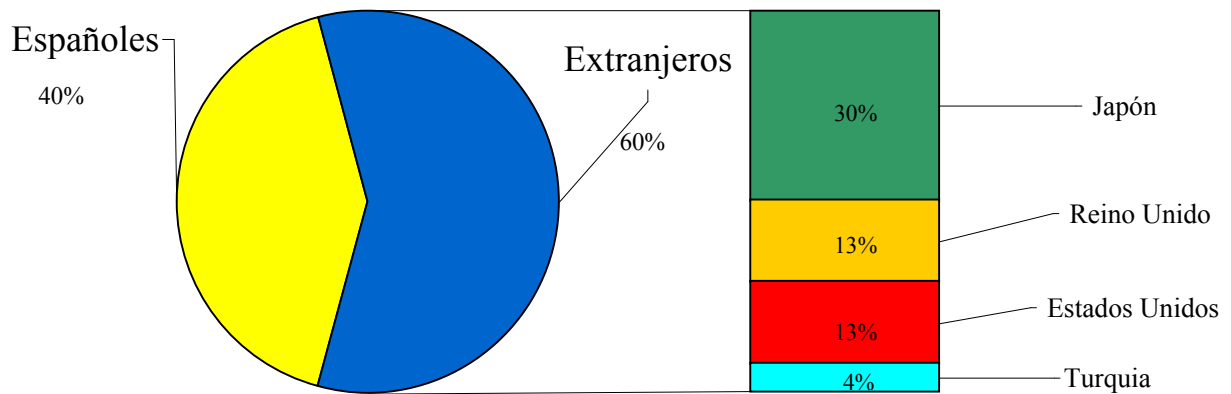
SUMARIO

	pag.
Tabla IV.1	Solicitudes y Resoluciones 259
	. Gráfico IV.1 259
Tabla IV.2	Solicitudes según su naturaleza 260
	. Gráfico IV.2 260
Tabla IV.3	Solicitudes según su origen 261

Tabla IV.1

SOLICITUDES Y RESOLUCIONES

Años	Solicitudes	Δ (+/-) Anual	Concesiones	% Concesiones/ Solicitudes	Denegaciones	% Denegaciones/ Solicitudes
1998	37					
1999	46	24,3%	9		1	
2000	35	-23,9%	6		4	
2001	49	40,0%	13		3	
2002	36	-26,5%	21		5	
2003	23	-36,1%	40		1	
2004	30	30,4%	97		6	
2005	47	104,3%	22		2	
Total	303		208	68,6%	22	7,3%

Gráfico IV.1



Tabla IV.2 SOLICITUDES SEGÚN SU NATURALEZA

Años	Total	Fitosanitarios	%	Medicamentos	%
1998	37	2	5%	35	95%
1999	46	2	4%	44	96%
2000	35	4	11%	31	89%
2001	49	2	4%	47	96%
2002	36	4	11%	32	89%
2003	23	6	26%	17	74%
2004	30	5	17%	25	83%
2005	47	5	11%	42	89%
Total	303	30	10%	273	90%

Gráfico IV.2

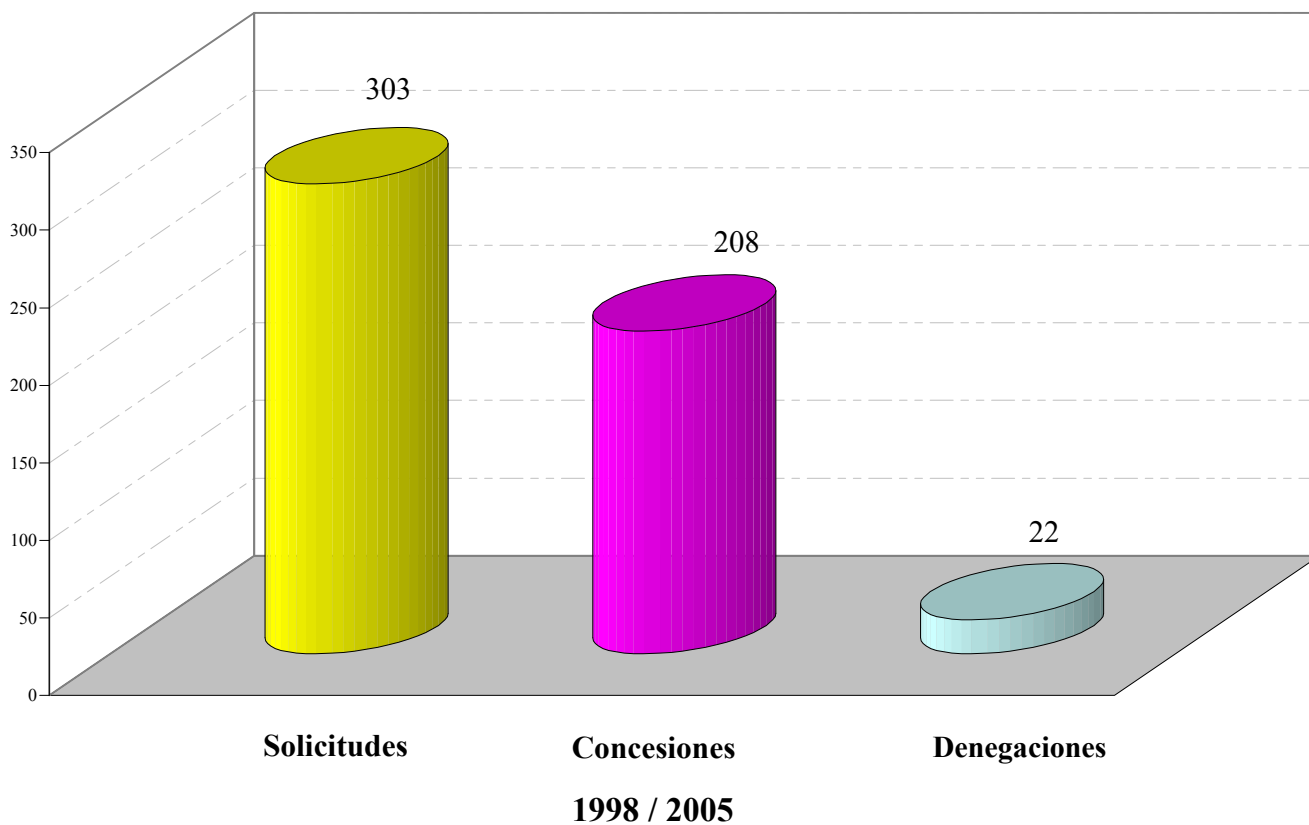

Tabla IV.3 SOLICITUDES SEGÚN SU ORIGEN

Códigos	Países	2001	2002	2003	2004	2005
BE	Bélgica	2	-	-	-	1
BM	Bermuda	-	-	-	1	1
CA	Canadá	1	-	-	-	1
CH	Suiza	4	3	4	4	3
CZ	República Checa	-	-	1	-	-
DE	Alemania	9	5	-	2	4
DK	Dinamarca	-	-	1	1	-
ES	España	1	-	-	1	-
IL	Israel	-	1	-	-	2
FI	Finlandia	-	2	1	1	-
FR	Francia	3	3	-	1	1
GB	Reino Unido	5	2	2	-	2
IT	Italia	-	-	-	-	-
JP	Japón	3	5	2	5	3
NO	Noruega	-	-	1	-	1
NL	Países Bajos	2	1	1	-	8
SE	Suecia	1	1	-	-	3
US	Estados Unidos de América	17	13	10	13	16
	No Consta	1	-	-	1	1
TOTAL		49	36	23	30	47

INTRODUCCION

La presente publicación continúa la línea iniciada en 1987 con la sistematización de los datos estadísticos de patentes y que posteriormente se amplió a todas las modalidades de Propiedad Industrial. En este tomo se incluyen los datos referidos a Marcas, incluidos los Nombres Comerciales y Rótulos de Establecimiento, así como los Modelos y Dibujos Industriales.

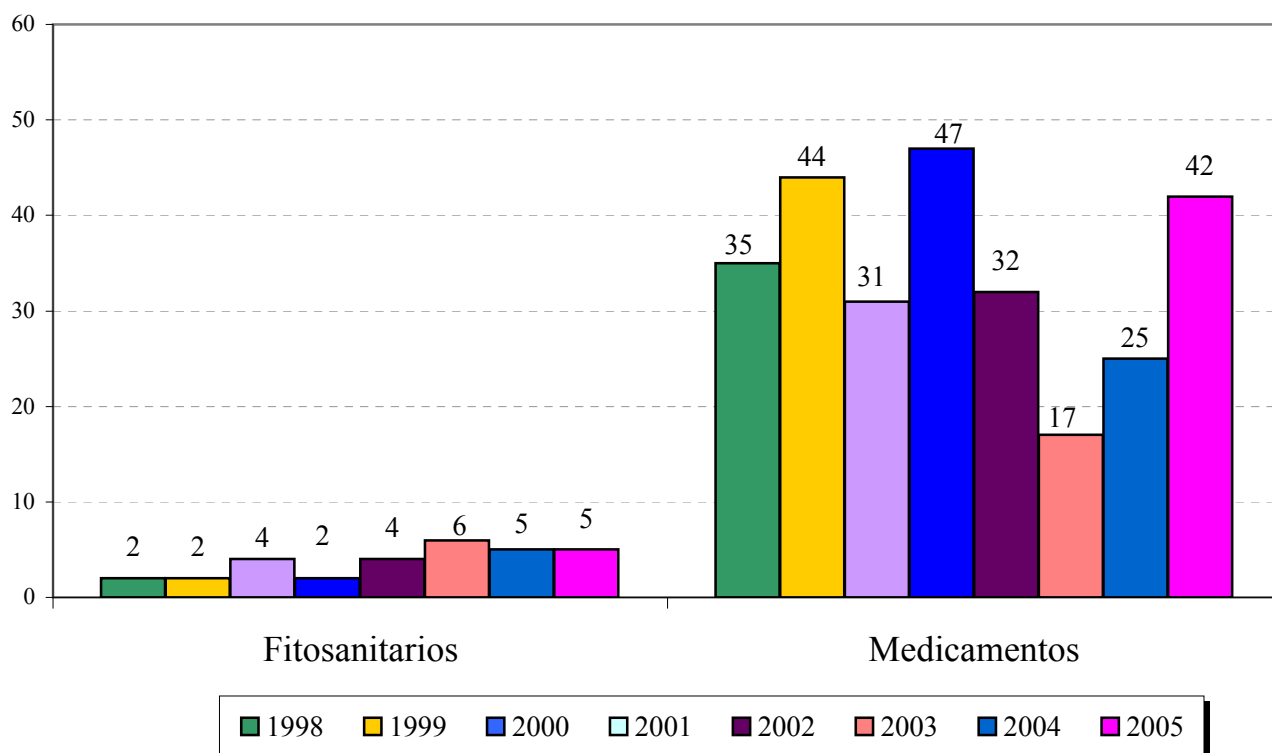
Cualquiera que sea el estudio que se realice de estas modalidades, es obligado incluir un análisis estadístico para conseguir dotarlo de rigor científico. Por tanto el disponer de un compendio de datos estadísticos como el que aquí se presenta, le supone de un gran valor y utilidad.

Así, el desglose que se lleva a cabo de las Marcas por Comunidades Autónomas y por la Clasificación Internacional de Productos y servicios, constituyen un buen índice de ello. Lo mismo se puede decir en relación con el Diseño Industrial.

Asimismo disponer de estadísticas de Marcas Internacionales permite conocer la actividad de registro y la posición de nuestro país en un ámbito mayor.

La Oficina Española de Patentes y Marcas sigue considerando de gran trascendencia una publicación de este tipo por ser fuente de análisis estadístico, servir para interpretar tendencias de mercado y para realizar estudios comparativos con las estadísticas que se disponen de otros países.

NOTAS

La mayor parte de las estadísticas contenidas en la presente publicación se refieren a solicitudes y concesiones tramitadas por la Oficina Española de Patentes y Marcas y son, por lo tanto, estadísticas de elaboración propia.

En el resto, las fuentes han sido las publicaciones estadísticas de la Organización Mundial de la Propiedad Intelectual (OMPI) y las de la Oficina Europea de Patentes (OEP).

En las tablas que incluyen como variable el país de origen, este debe interpretarse como país de residencia del solicitante; por tanto, cuando se habla de españoles debe entenderse residentes en España y de residentes en el extranjero cuando se hable de extranjeros.

Las tablas que incluyen como variable al conjunto de países están ordenadas alfabéticamente por el código del país, según la normalización de OMPI. Para facilitar su localización se incluye la Norma ST.3, con los países ordenados alfabéticamente por su denominación y por su código.

En las tablas que incluyen los ranking internacionales, los países que aparecen en blanco no significa que no hayan tenido solicitudes o concesiones en ese año, sino que en el momento de la elaboración de las estadísticas no se disponía de dichos datos.

La introducción, a partir de la entrada en vigor de la Ley 17/2001, de la Ley de Marcas el 31 de julio de 2002, del sistema multiclase, repercute sobre el número de solicitudes al poder acumular una solicitud varias clases frente al sistema anterior de una solicitud por clase. En consecuencia, para utilizar criterios homogéneos con el periodo anterior, debe multiplicarse el número de solicitudes por el ratio, que es el número medio de clases por solicitud que se están presentando tras la entrada en vigor del sistema "multiclase". A partir de esta fecha se suprime la figura de Rótulos de Establecimiento.

Asimismo con la entrada en vigor el 8 de julio de 2004, de las disposiciones procedimentales de la Ley 20/2003, de 7 de julio, de protección jurídica del Diseño Industrial, se introdujo en España la modalidad de Diseño Industrial, desapareciendo las modalidades de Modelo y Dibujo Industrial.

NORMA ST.3 de OMPI (ANEXO A, SECCION 1)

Lista completa de Países por orden alfabético, con los correspondientes Códigos de Estados, territorios y organizaciones Intergubernamentales (en el orden habitualmente utilizado por la ONU y la OMPI)

Afganistán	AF	Chile	CL
Albania	AL	China	CN
Alemania	DE	Chipre	CY
Andorra	AD	Colombia	CO
Angola	AO	Comoras	KM
Anguilla	AI	Costa Rica	CR
Antigua y Barbuda	AG	Côte d'Ivoire	CI
Antillas Neerlandesas	AN	Croacia	HR
Arabia Saudita	SA	Cuba	CU
Argelia	DZ	Dinamarca	DK
Argentina	AR	Djibouti	DJ
Armenia	AM	Dominica	DM
Aruba	AW	Ecuador	EC
Australia	AU	Egipto	EG
Austria	AT	El Salvador	SV
Azerbaiyán	AZ	Emiratos Árabes Unidos	AE
Bahamas	BS	Eritrea	ER
Bahrein	BH	Eslovaquia	SK
Bangladesh	BD	Eslovenia	SI
Barbados	BB	España	ES
Belarús	BY	Estados Unidos de América	US
Bélgica	BE	Estonia	EE
Belice	BZ	Etiopía	ET
Benin	BJ	Ex República Yugoslava de Macedonia	MK
Bermuda	BM	Federación de Rusia	RU
Bhután	BT	Filipinas	PH
Birmania	BU	Finlandia	FI
Bolivia	BO	Fiyi	FJ
Bosnia y Herzegovina	BA	Francia	FR
Botswana	BW	Gabón	GA
Brasil	BR	Gambia	GM
Brunei Darussalam	BN	Georgia	GE
Bulgaria	BG	Ghana	GH
Burkina Faso	BF	Gibraltar	GI
Burundi	BI	Granada	GD
Cabo Verde	CV	Grecia	GR
Camboya	KH	Groenlandia	GL
Camerún	CM	Guatemala	GT
Canadá	CA	Guinea	GN
Chad	TD	Guinea Ecuatorial	GQ

NORMA ST.3 de OMPI (ANEXO A, SECCION 1)

Lista completa de Países por orden alfabético, con los correspondientes Códigos de Estados, territorios y organizaciones Intergubernamentales (en el orden habitualmente utilizado por la ONU y la OMPI)

Guinea-Bissau	GW	Liberia	LR
Guyana	GY	Liechtenstein	LI
Haití	HT	Lituania	LT
Honduras	HN	Luxemburgo	LU
Hong Kong	HK	Macao	MO
Hungría	HU	Madagascar	MG
India	IN	Malasia	MY
Indonesia	ID	Malawi	MW
Irán (República Islámica del)	IR	Maldivas	MV
Iraq	IQ	Mali	ML
Irlanda	IE	Malta	MT
Isla Bouvet	BV	Marruecos	MA
Islandia	IS	Mauricio	MU
Islas Caimán	KY	Mauritania	MR
Islas Cook	CK	México	MX
Islas Falkland (Malvinas)	FK	Mónaco	MC
Islas Feroe	FO	Mongolia	MN
Islas Georgia del Sur e Islas Sandwich del Sur	GS	Montserrat	MS
Islas Marianas Septentrionales	MP	Mozambique	MZ
Islas Salomón	SB	Myanmar	MM
Islas Turcos y Caicos	TC	Namibia	NA
Islas Vírgenes (Británicas)	VG	Naúru	NR
Israel	IL	Nepal	NP
Italia	IT	Nicaragua	NI
Jamahiriya Árabe Libia	LY	Níger	NE
Jamaica	JM	Nigeria	NG
Japón	JP	Noruega	NO
Jordania	JO	Nueva Zelanda	NZ
Kazajstán	KZ	Oficina Benelux de Marcas (BBM) y Oficina Benelux de Dibujos y Modelos (BBDM)	BX
Kenya	KE	Oficina de Patentes del Consejo de Cooperación de los Estados Arabes del	GC
Kirguizistán	KG	Oficina Europea de Patentes (OEP)	EP
Kiribati	KI	Oficina Internacional de la Organización Mundial de la Propiedad Intelectual (OMPI)	IB
Kuwait	KW	Oficina para la Armonización del Mercado Interior (Marcas, Dibujos y Modelos) (OHIM)	EM
Lesotho	LS	Omán	OM
Letonia	LV	Organización Africana de la Propiedad Intelectual (OAPI)	OA
Líbano	LB	Organización Eurasiática de Patentes (EAPO)	EA

NORMA ST.3 de OMPI (ANEXO A, SECCION 1)

Lista completa de Países por orden alfabético, con los correspondientes Códigos de Estados, territorios y organizaciones Intergubernamentales (en el orden habitualmente utilizado por la ONU y la OMPI)

Organización Mundial de la Propiedad Intelectual (OMPI)	WO	Senegal	SN
Organización Regional Africana de la Propiedad Industrial (ARIPO)	AP	Serbia y Montenegro	YU
Países Bajos	NL	Seychelles	SC
Pakistán	PK	Sierra Leona	SL
Palau	PW	Singapur	SG
Panamá	PA	Somalia	SO
Papúa-Nueva Guinea	PG	Sri Lanka	LK
Paraguay	PY	Sudáfrica	ZA
Perú	PE	Sudán	SD
Polonia	PL	Suecia	SE
Portugal	PT	Suiza	CH
Qatar	QA	Surinam	SR
Reino Unido	GB	Swazilandia	SZ
República Árabe de Siria	SY	Tailandia	TH
República Centroafricana	CF	Taiwán	TW
República Checa	CZ	Tayikistán	TJ
República de Corea	KR	Timor-Leste	TL
República de Moldova	MD	Togo	TG
República del Congo	CG	Tonga	TO
República Democrática del Congo	CD	Trinidad y Tobago	TT
República Democrática Popular de Laos	LA	Túnez	TN
República Dominicana	DO	Turkmenistán	TM
República Popular Democrática de Corea	KP	Turquía	TR
República Unida de Tanzania	TZ	Tuvalu	TV
Ruanda	RW	Ucrania	UA
Rumania	RO	Uganda	UG
Sáhara Occidental	EH	Uruguay	UY
Saint Kitts y Nevis	KN	Uzbekistán	UZ
Samoa	WS	Vanuatu	VU
San Marino	SM	Venezuela	VE
San Vicente y las Granadinas	VC	Vietnam	VN
Santa Helena	SH	Zambia	ZM
Santa Lucía	LC	Zimbabwe	ZW
Santa Sede	VA	Zimbabwe	ZW
Santo Tomé y Príncipe	ST		

NORMA ST.3 de OMPI (ANEXO A, SECCION 2)

Lista completa de códigos por orden alfabético, con los correspondientes nombres (abreviados) de Estados, territorios y organizaciones Intergubernamentales (en el orden habitualmente utilizado por la ONU y la OMPI)

AD	Andorra	CU	Cuba
AE	Emiratos Árabes Unidos	CV	Cabo Verde
AF	Afganistán	CY	Chipre
AG	Antigua y Barbuda	CZ	República Checa
AI	Anguilla	DE	Alemania
AL	Albania	DJ	Djibouti
AM	Armenia	DK	Dinamarca
AN	Antillas Neerlandesas	DM	Dominica
AO	Angola	DO	República Dominicana
AP	Organización Regional Africana de la Propiedad Industrial (ARIPO)	DZ	Argelia
AR	Argentina	EA	Organización Eurasiática de Patentes (EAPO)
AT	Austria	EC	Ecuador
AU	Australia	EE	Estonia
AW	Aruba	EG	Egipto
AZ	Azerbaiyán	EH	Sáhara Occidental
BA	Bosnia y Herzegovina	EM	Oficina para la Armonización del Mercado Interior (Marcas y Dibujos y Modelos) (OHIM)
BB	Barbados	EP	Oficina Europea de Patentes (OEP)
BD	Bangladesh	ER	Eritrea
BE	Bélgica	ES	España
BF	Burkina Faso	ET	Etiopía
BG	Bulgaria	FI	Finlandia
BH	Bahrein	FJ	Fiyi
BI	Burundi	FK	Islas Falkland (Malvinas)
BJ	Benin	FO	Islas Feroe
BM	Bermuda	FR	Francia
BN	Brunei Darussalam	GA	Gabón
BO	Bolivia	GB	Reino Unido
BR	Brasil	GC	Oficina de Patentes del Consejo de Cooperación de los Estados Árabes del Golfo (CCG)
BS	Bahamas	GD	Granada
BT	Bhután	GE	Georgia
BU	Birmania	GH	Ghana
BV	Isla Bouvet	GI	Gibraltar
BW	Botswana	GL	Groenlandia
BX	Oficina Benelux de Marcas (BBM) y Oficina Benelux de Dibujos y Modelos (BBDM)	GM	Gambia
BY	Belarús	GN	Guinea
BZ	Belice	GQ	Guinea Ecuatorial
CA	Canadá	GR	Grecia
CD	República Democrática del Congo	GS	Islas Georgia del Sur e Islas Sandwich del Sur
CF	República Centrafricana	GT	Guatemala
CG	República del Congo	GW	Guinea-Bissau
CH	Suiza	GY	Guyana
CI	Côte d'Ivoire	HK	Hong Kong
CK	Islas Cook	HN	Honduras
CL	Chile	HR	Croacia
CM	Camerún	HT	Haití
CN	China	HU	Hungría
CO	Colombia	IB	Oficina Internacional de la Organización Mundial de la Propiedad Intelectual (OMPI)
CR	Costa Rica		

NORMA ST.3 de OMPI (ANEXO A, SECCION 2)

Lista completa de códigos por orden alfabético, con los correspondientes nombres (abreviados) de Estados, territorios y organizaciones Intergubernamentales (en el orden habitualmente utilizado por la ONU y la OMPI)

ID	Indonesia	MP	Islas Marianas Septentrionales
IE	Irlanda	MR	Mauritania
IL	Israel	MS	Montserrat
IN	India	MT	Malta
IQ	Iraq	MU	Mauricio
IR	Irán (República Islámica del)	MV	Maldivas
IS	Islandia	MW	Malawi
IT	Italia	MX	México
JM	Jamaica	MY	Malasia
JO	Jordania	MZ	Mozambique
JP	Japón	NA	Namibia
KE	Kenia	NE	Níger
KG	Kirguizistán	NG	Nigeria
KH	Camboya	NI	Nicaragua
KI	Kiribati	NL	Países Bajos
KM	Comoras	NO	Noruega
KN	Saint Kitts y Nevis	NP	Nepal
KP	República Popular Democrática de Corea	NR	Naúru
KR	República de Corea	NZ	Nueva Zelanda
KW	Kuwait	OA	Organización Africana de la Propiedad Intelectual (OAPI)
KY	Islas Caimán	OM	Omán
KZ	Kazajstán	PA	Panamá
LA	República Democrática Popular de Laos	PE	Perú
LB	Líbano	PG	Papúa-Nueva Guinea
LC	Santa Lucía	PH	Filipinas
LI	Liechtenstein	PK	Pakistán
LK	Sri Lanka	PL	Polonia
LR	Liberia	PT	Portugal
LS	Lesotho	PW	Palau
LT	Lituania	PY	Paraguay
LU	Luxemburgo	QA	Qatar
LV	Letonia	RO	Rumania
LY	Jamahiriyá Árabe Libia	RU	Federación de Rusia
MA	Marruecos	RW	Ruanda
MC	Mónaco	SA	Arabia Saudita
MD	República de Moldova	SB	Islas Salomón
MG	Madagascar	SC	Seychelles
MK	Ex República Yugoslava de Macedonia	SD	Sudán
ML	Mali	SE	Suecia
MM	Myanmar	SG	Singapur
MN	Mongolia	SH	Santa Helena
MO	Macao		

NORMA ST.3 de OMPI (ANEXO A, SECCION 2)

Lista completa de códigos por orden alfabético, con los correspondientes nombres (abreviados) de Estados, territorios y organizaciones Intergubernamentales (en el orden habitualmente utilizado por la ONU y la OMPI)

SI	Eslovenia	TV	Tuvalu
SK	Eslovaquia	TW	Taiwán
SL	Sierra Leona	TZ	República Unida de Tanzania
SM	San Marino	UA	Ucrania
SN	Senegal	UG	Uganda
SO	Somalia	US	Estados Unidos de América
SR	Surinam	UY	Uruguay
ST	Santo Tomé y Príncipe	UZ	Uzbekistán
SV	El Salvador	VA	Santa Sede
SY	República Árabe de Siria	VC	San Vicente y las Granadinas
SZ	Swazilandia	VE	Venezuela
TC	Islas Turcos y Caicos	VG	Islas Vírgenes (Británicas)
TD	Chad	VN	Vietnam
TG	Togo	VU	Vanuatu
TH	Tailandia	WO	Organización Mundial de la Propiedad Intelectual (OMPI)
TJ	Tayikistán	WS	Samoa
TL	Timor-Leste	YE	Yemen
TM	Turkmenistán	YU	Serbia y Montenegro
TN	Túnez	ZA	Sudáfrica
TO	Tonga	ZM	Zambia
TR	Turquía	ZW	Zimbabwe
TT	Trinidad y Tobago		

CLASIFICACION INTERNACIONAL DE PRODUCTOS Y SERVICIOS (8ª edición)

La distribución de los datos está hecha de acuerdo a la lista de clases de productos y servicios.

Clases	PRODUCTOS
1	Productos químicos destinados a la industria, ciencia, fotografía, así como a la agricultura, horticultura y silvicultura; resinas artificiales en estado bruto, materias plásticas en estado bruto; abono para las tierras; composiciones extintoras; preparaciones para el temple y soldadura de metales; productos químicos destinados a conservar los alimentos; materias curtientes; adhesivos (pegamentos) destinados a la industria.
2	Colores, barnices, lacas; preservativos contra la herrumbre y el deterioro de la madera; materias tintóreas; mordientes; resinas naturales en estado bruto; metales en hojas y en polvo para pintores, decoradores, impresores y artistas.
3	Preparaciones para blanquear y otras sustancias para la colada; preparaciones para limpiar, pulir, desengrasar y raspar (preparaciones abrasivas); jabones; perfumería, aceites esenciales, cosméticos lociones para el cabello; dentífricos.
4	Aceites y grasas industriales; lubricantes; productos para absorber, regar y concentrar el polvo; combustibles (incluyendo gasolinas para motores) y materias de alumbrado; bujías y mechas para el alumbrado.
5	Productos farmacéuticos y veterinarios; productos higiénicos para la medicina; sustancias dietéticas para uso médico, alimentos para bebés; emplastos, material para apósitos; material para empastar los dientes y para improntas dentales; desinfectantes; productos para la destrucción de animales dañinos; fungicidas, herbicidas.
6	Metales comunes y sus aleaciones; materiales de construcción metálicos; construcciones transportables metálicas; materiales metálicos para vías férreas; cables e hilos metálicos no eléctricos; cerrajería y ferretería metálica; tubos metálicos; cajas de caudales; productos metálicos no comprendidos en otras clases; minerales.
7	Máquinas y máquinas herramientas; motores (excepto motores para vehículos terrestres); acoplamientos y órganos de transmisión (excepto aquellos para vehículos terrestres); instrumentos agrícolas que no sean manuales; incubadoras de huevos.
8	Herramientas e instrumentos de mano impulsados manualmente; cuchillería, tenedores y cucharas; armas blancas; maquinillas de afeitarse.
9	Aparatos e instrumentos científicos, náuticos, geodésicos, fotográficos, cinematográficos, ópticos, de pesar, de medida, de señalización, de control (inspección), de socorro (salvamento) y de enseñanza; aparatos e instrumentos para la conducción, distribución, transformación, acumulación, regulación o control de la electricidad; aparatos para el registro, transmisión, reproducción del sonido o imágenes; soportes de registro magnéticos, discos acústicos; distribuidores automáticos y mecanismos para aparatos de previo pago; cajas registradoras, máquinas calculadoras, equipo para el tratamiento de la información y ordenadores; extintores.

CLASIFICACION INTERNACIONAL DE PRODUCTOS Y SERVICIOS (8ª edición)

La distribución de los datos está hecha de acuerdo a la lista de clases de productos y servicios.

Clases	PRODUCTOS
10	Aparatos e instrumentos quirúrgicos, médicos, dentales y veterinarios, miembros, ojos y dientes artificiales; artículos ortopédicos; material de sutura.
11	Aparatos de alumbrado, de calefacción, de producción de vapor, de cocción, de refrigeración, de secado, de ventilación, de distribución de agua e instalaciones sanitarias.
12	Vehículos; aparatos de locomoción terrestre, aérea o acuática.
13	Armas de fuego; municiones y proyectiles; explosivos; fuegos de artificio.
14	Metales preciosos y sus aleaciones y artículos de estas materias o de chapado no comprendidos en otras clases; joyería, bisutería, piedras preciosas; relojería e instrumentos cronométricos
15	Instrumentos de música.
16	Papel, cartón y artículos de estas materias, no comprendidos en otras clases; productos de imprenta; artículos de encuadernación; fotografías; papelería; adhesivos (pegamentos) para la papelería o la casa; material para artistas; pinceles; máquinas de escribir y artículos de oficina (excepto muebles); material de instrucción o de enseñanza (excepto aparatos); materias plásticas para embalaje (no comprendidas en otras clases); caracteres de imprenta; clichés.
17	Caucho, gutapercha, goma, amianto, mica y productos de estas materias no comprendidos en otras clases; productos en materias plásticas semielaboradas; materias que sirven para calafatear, cerrar con estopa y aislar; tubos flexibles no metálicos.
18	Cuero e imitaciones del cuero, productos de estas materias no comprendidos en otras clases; pieles de animales; baúles y maletas; paraguas, sombrillas y bastones; fustas y guarnicionería.
19	Materiales de construcción no metálicos; tubos rígidos no metálicos para la construcción; asfalto, pez y betún; construcciones transportables no metálicas; monumentos no metálicos.
20	Muebles, espejos, marcos; productos, no comprendidos en otras clases de madera, corcho, caña, junco, mimbre, cuerno, hueso, marfil, ballena, concha, ámbar, nácar, espuma de mar, sucedáneos de todas estas materias o de materias plásticas.
21	Utensilios y recipientes para el menaje y la cocina (que no sean de metales preciosos, ni chapados); peines y esponjas; cepillos (con excepción de los pinceles); materiales para la fabricación de cepillos; material de limpieza; viruta de hierro; vidrio en bruto o semielaborado (con excepción del vidrio de construcción); cristalería, porcelana y loza no comprendidas en otras clases.

CLASIFICACION INTERNACIONAL DE PRODUCTOS Y SERVICIOS (8ª edición)

La distribución de los datos está hecha de acuerdo a la lista de clases de productos y servicios.

Clases	PRODUCTOS
22	Cuerdas, bramantes, redes, tiendas de campaña, toldos, velas, sacos (no comprendidos en otras clases); materias de relleno (con excepción del caucho o materias plásticas); materias textiles fibrosas en bruto.
23	Hilos para uso textil.
24	Tejidos y productos textiles no comprendidos en otras clases; ropa de cama y de mesa.
25	Vestidos, calzados, sombrerería.
26	Puntillas y bordados, cintas y lazos; botones, corchetes y ojetes, alfileres y agujas; flores artificiales.
27	Alfombras, felpudos, esteras, linoléum y otros revestimientos de suelos; tapicerías murales que no sean de materias textiles.
28	Juegos, juguetes; artículos de gimnasia y deporte no comprendidos en otras clases; decoraciones para árboles de Navidad.
29	Carne, pescado, aves y caza; extractos de carne; frutas y legumbres en conserva, secas y cocidas; jaleas, mermeladas, compotas; huevos, leche y productos lácteos; aceites y grasas comestibles.
30	Café, té, cacao, azúcar, arroz, tapioca, sagú, sucedáneos del café; harinas y preparaciones hechas de cereales, pan, pastelería y confitería, helados comestibles; miel, jarabe de melaza; levadura, polvos para esponjar; sal, mostaza; vinagre, salsas (condimentos); especias; hielo.
31	Productos agrícolas, hortícolas, forestales y granos, no comprendidos en otras clases; animales vivos; frutas y legumbres frescas; semillas, plantas y flores naturales; alimentos para los animales, malta.
32	Cervezas; aguas minerales y gaseosas y otras bebidas no alcohólicas; bebidas y zumos de frutas; siropes y otras preparaciones para hacer bebidas.
33	Bebidas alcohólicas (con excepción de las cervezas).
34	Tabaco; artículos para fumadores; cerillas.

CLASIFICACION INTERNACIONAL DE PRODUCTOS Y SERVICIOS (8ª edición)

La distribución de los datos está hecha de acuerdo a la lista de clases de productos y servicios.

	SERVICIOS
35	Publicidad; gestión de negocios comerciales; administración comercial; trabajos de oficina.
36	Seguros; negocios financieros; negocios monetarios; negocios inmobiliarios.
37	Construcción; reparación; servicios de instalación.
38	Telecomunicaciones.
39	Transporte; embalaje y almacenaje de mercancías; organización de viajes.
40	Tratamiento de materiales.
41	Educación; formación; esparcimiento; actividades deportivas y culturales.
42	Servicios científicos y tecnológicos así como servicios de investigación y diseño relativos a ellos; servicios de análisis de investigación industrial; diseño y desarrollo de ordenadores y software; servicios jurídicos.
43	Servicios de restauración (alimentación); hospedaje temporal.
44	Servicios médico; servicios veterinarios: cuidados de higiene y de belleza para personas o animales; servicios de agricultura, horticultura y silvicultura.
45	Servicios personales y sociales prestados por terceros destinados a satisfacer necesidades individuales; servicios de seguridad para la protección de bienes y de personas.

CLASIFICACION INTERNACIONAL PARA LOS DIBUJOS Y MODELOS INDUSTRIALES (7ª edición)
(Lista de clases y subclases, con notas explicativas)

CLASES	
01	<p>PRODUCTOS ALIMENTARIOS</p> <p>Subclases:</p> <p>Notas: a) Comprende tanto los productos alimentarios para seres humanos como para animales, así como los productos dietéticos. b) No comprende los envases (cl.09).</p> <p>01-01 - Panadería, Bizcochos, Pastelería, Pastas y Otros productos a base de Cereales, Chocolate, Helados.</p> <p>01-02 - Frutas y Legumbres.</p> <p>01-03 - Quesos, Mantequilla y Sucedáneos de la Mantequilla. Otros productos Lácteos.</p> <p>01-04 - Productos de Carnicería, Chacinería y Pescadería.</p> <p>01-05 - (Vacante)</p> <p>01-06 - Alimentos para animales.</p> <p>01-99 - Varios.</p>
02	<p>ARTICULOS DE VESTIR Y MERCERIA</p> <p>Subclases:</p> <p>Nota: No comprende los artículos de vestir para muñecas (cl.21-01), los equipos especiales de protección contra el fuego, para la prevención de accidentes o de salvamento (cl.29) ni los vestidos para animales (cl.30-01).</p> <p>02-01 - Ropa interior, Lencería, Corsetería, Sujetadores, Ropa de dormir. Notas: a) Comprende los corsés ortopédicos y lencería de uso personal. b) No comprende la ropa para el hogar (cl.06-13).</p> <p>02-02 - Vestidos. Notas: a) Comprende todos los vestidos, incluyendo las pieles, los trajes de baño o de deporte y la ropa ortopédica, a reserva de las excepciones indicadas en la letra b). b) No comprende la ropa interior (cl.02-01) ni lo vestidos que se agrupan en las clases 02-03; 02-04; 02-05 ó 02-06.</p> <p>02-03 - Artículos de sombrerería. Nota: Comprende todo tipo de tocado para hombres, mujeres y niños.</p> <p>02-04 - Calzados, Medias y Calcetines. Nota: Comprende los calzados especiales para deportes, tales como botas de fútbol, de esquí, de hockey sobre hielo, calzados y calcetines ortopédicos, así como fajas-pantalón ('ligths'), polainas y otras piezas de vestir para las piernas.</p> <p>02-05 - Corbatas, Chales, Pañuelos para el Cuello, y Pañuelos. Nota: Comprende todos los accesorios de vestidos lisos.</p> <p>02-06 - Guantes. Nota: Comprende los guantes de cirujano y los guantes de protección de goma o de plástico para el hogar, para oficios diversos o para el deporte.</p> <p>02-07 - Artículos de Mercería y Accesorios de Vestir. Notas: a) Comprende los botones, corchetes para vestidos, para artículos de sombrerería y para calzados, cintas, alfileres, al igual que materiales para coser, tricotar o bordar, accesorios de vestir tales como cinturones, ligas o tirantes. b) No comprende los hilos y otros hilados (cl.05-01), los artículos de pasamanería (05-04), las máquinas de coser, tricotar o bordar (cl.15-06), los equipos de costura (estuches) (cl.03-11).</p> <p>02-99 - Varios.</p>

CLASIFICACION INTERNACIONAL PARA LOS DIBUJOS Y MODELOS INDUSTRIALES (7ª edición)
(Lista de clases y subclases, con notas explicativas)

CLASES	
03	<p>ARTICULOS DE VIAJES, ESTUCHES, PARASOLES Y OBJETOS PERSONALES, NO COMPRENDIDOS EN OTRAS CLASES</p> <p>Subclases:</p> <p>03-01 - Baúles, Maletas, Carteras de Mano, Bolsos, Llaveros, Estuches adaptados a su contenido, Billeteras, Artículos análogos. Nota: No comprende los objetos que sirven para transportar las mercancías (cl.09), los estuches de cigarros o cigarrillos (cl. 27-06)</p> <p>03-02 - (Vacante).</p> <p>03-03 - Paraguas. Parasoles. Sombrillas y Bastones</p> <p>03-04 - Abanicos.</p> <p>03-99 - Varios</p>
04	<p>CEPILLERIA</p> <p>Subclases:</p> <p>04-01 - Cepillos. Pinceles y Escobas de limpieza. Nota: No comprende los cepillos para la ropa (cl. 04-02).</p> <p>04-02 - Cepillos y pinceles de tocador. Cepillos para la ropa y Cepillos para el calzado. Nota: Por -cepillos para máquinas- se entiende los cepillos que forman parte de máquinas o de vehículos especiales</p> <p>04-04 - Cepillos y Pinceles para pintar. Pinceles para cocinar.</p> <p>04-99 - Varios.</p>
05	<p>ARTICULOS TEXTILES NO CONFECCIONADOS, LAMINAS DE MATERIAL ARTIFICIAL O NATURAL</p> <p>Subclases:</p> <p>Notas: a) Comprende todos los artículos textiles o análogos vendidos por metros y no confeccionados. b) No comprende los artículos confeccionados (cl. 02 ó 06).</p> <p>05-01 - Hilados Observación: El texto inglés lleva una nota que no concierne al texto español.</p> <p>05-02 - Encajes</p> <p>05-03 - Bordados.</p> <p>05-04 - Cintas. Galones y otros artículos de pasamanería.</p> <p>05-05 - Tejidos y Paños. Nota: Comprende los tejidos y paños tejidos, tricotados o fabricados de otra forma, las lonas, el fieltro y el "loden".</p> <p>05-06 - Láminas de material artificial o natural. Notas: a) Comprende las láminas cuyo adorno en la superficie o la textura es la única característica, especialmente las láminas de revestimiento, como paneles pintados, el linóleo y las láminas de plástico autoadhesivo, así como el papel de embalar y el papel en rollo, a reserva de las excepciones indicadas en la letra b) b) No comprende el papel de escribir, incluso en rollos (cl. 19-01), ni las láminas utilizadas como elementos de construcción tales como los paneles murales y artesonados (cl. 25-01)</p> <p>05-99 - Varios.</p>

CLASIFICACION INTERNACIONAL PARA LOS DIBUJOS Y MODELOS INDUSTRIALES (7ª edición)
(Lista de clases y subclases, con notas explicativas)

CLASES	
06	MOBILIARIO
	Subclases:
	Notas: a) Los muebles combinados que comprenden elementos referentes a varias subclases están clasificados en la clase 06-05 b) Los conjuntos de muebles, en cuanto puedan considerarse como un único modelo, están incluidos en la clase 06-05. c) No comprende los artículos textiles no confeccionados (cl.05)
06-01	- Camas y Asientos. Nota: Comprende los somieres y los asientos de vehículos.
06-02	- Vacante
06-03	- Mesas y muebles similares.
06-04	- Muebles para guardar. Nota: Comprende los armarios, los muebles con cajones o con estantes y los anaqueles.
06-05	- Muebles combinados.
06-06	- Otras piezas de mobiliario y partes de muebles.
06-07	- Espejos y Varios. Nota: No comprende los espejos que corresponden a otras clases (véase la lista alfabética).
06-08	- Perchas. Nota: Se trata de perchas para colgar la ropa.
06-09	- Colchones y Cojines.
06-10	- Cortinas y Persianas interiores.
06-11	- Alfombras Felpudos y Esteras.
06-12	- Tapices.
06-13	- Mantas. Ropa de casa y de mesa. Nota: Comprende los forros para muebles, las colchas y los manteles.
06-99	- Varios.
07	ARTICULOS DE USO DOMESTICO NO COMPRENDIDOS EN OTRAS CLASES
	Subclases:
	Notas: a) Comprende los aparatos y utensilios de uso doméstico accionados manualmente, incluso si están provistos de motor b) No comprende las máquinas y aparatos para preparar comidas o bebidas (cl. 31).
07-01	- Vajillas y Cristalerías. Notas: a) Comprende las vajillas de cualquier material, en particular las vajillas de papel o de Cartón. b) No comprende los utensilios y recipientes para la cocción, como las cacerolas de vidrio o de cerámica (cl.02) o los jarrones o floreros, ni las vajillas o cristalerías únicamente ornamentales (cl. 11-02).
07-02	- Aparatos Utensilios y Recipientes para la cocción.
07-03	- Cuchillos de mesa. Tenedores, Cucharas.
07-04	- Aparatos, utensilios, accionados a mano, para preparar comidas o bebidas. Nota: No comprende los aparatos y utensilios clasificados en las clases 07-02 y 31.
07-05	- Planchas utensilios para lavar y limpiar o secar. Nota: No comprende los aparatos electrodomésticos que sirven para lavar, limpiar o secar (cl.5-05).
07-06	- Otros utensilios de mesa.
07-07	- Otros recipientes de uso doméstico.
07-08	- Accesorios de chimenea de hogar.
07-99	- Varios.

CLASIFICACION INTERNACIONAL PARA LOS DIBUJOS Y MODELOS INDUSTRIALES (7ª edición)
(Lista de clases y subclases, con notas explicativas)

CLASES	
08	<p>HERRAMIENTAS Y QUINCALLERIA</p> <p>Subclases:</p> <p>Notas: a) Comprende las herramientas accionadas a mano, incluso si la fuerza muscular se sustituye por una fuerza mecánica, por ejemplo las perforadoras eléctricas y las sierras mecánicas. b) No comprende las máquinas ni las máquinas-herramientas (cl. 15 o cl.31).</p> <p>08-01 - Herramientas o instrumentos que sirven para perforar fresar o vaciar.</p> <p>08-02 - Martillos. Herramientas e Instrumentos análogos.</p> <p>08-03 - Herramientas e instrumentos cortantes. Notas: a) Comprende las herramientas e instrumentos que sirven para serrar. b) No comprende los cuchillos de mesa (cl. 07-33) ni las herramientas e instrumentos cortantes de cocina (cl.31) los cuchillos utilizados en cirugía (cl. 24-02).</p> <p>08-04 - Destornilladores. Herramientas e Instrumentos análogos.</p> <p>08-05 - Otras Herramientas e instrumentos. Nota: Comprende las herramientas e instrumentos que no estén clasificados o no deben serlo en otras subclases o clases.</p> <p>08-06 - Tiradores. Pulsadores y Bisagras.</p> <p>08-07 - Dispositivos de cerrojo o de cierre.</p> <p>08-08 - Medios de fijación, de sostén o de montaje, no comprendidos en otras clases. Notas: a) Comprende los clavos, tuercas, tornillos y pernos. b) No comprende los artículos de fijación destinados a la ropa (cl.02-07) o el aderezo (cl.02-01) ni los artículos de fijación utilizados en las oficinas (cl.19-02).</p> <p>08-09 - Herrajes y dispositivos análogos.</p> <p>08-10 - Soportes para bicicletas</p> <p>08-99 - Varios Notas: Comprende los cables no eléctricos, independientemente del material del que estén hechos.</p>
09	<p>ENVASES, EMBALAJES Y RECIPIENTES PARA EL TRANSPORTE O MANIPULACION DE MERCANCIAS</p> <p>Subclases:</p> <p>09-01 - Botellas. Frascos. Tarros. Bombonas. Recipientes provistos de un sistema a presión. Notas: a) Por – tarros- se entiende los tarros que sirven de envase. b) No comprende los tarros considerados como vajilla (cl. 07-01) ni los floreros (11-02)</p> <p>09-02 - Bidones y Toneles.</p> <p>09-03 - Cajas, Cajones, Contenedores (- Containers-). Latas para conservas. Nota: Comprende los contenedores transbordables.</p> <p>09-04 - Jaulas y Cestas.</p> <p>09-05 - Sacos, Bolsas, tubos y Cápsulas. Notas: a) Comprende los sacos o bolsas de plástico, con o sin asas o cierre b) Por- cápsulas- se entiende las cápsulas utilizadas como envoltorios.</p> <p>09-06 - Cuerdas y Material de atar.</p> <p>09-07 - Medios de cierre y Accesorios. Notas: a) Sólo comprende los medios de cierre para envases. b) Por –accesorios- se entiende especialmente los tapones para verter y dosificar y los atomizadores desmontables.</p> <p>09-08 - Palas y Plataformas de carga.</p> <p>09-09 - Cubos de basura y Recipientes para desperdicios, y sus soportes.</p> <p>09-99 - Varios.</p>

CLASIFICACION INTERNACIONAL PARA LOS DIBUJOS Y MODELOS INDUSTRIALES (7ª edición)
(Lista de clases y subclases, con notas explicativas)

CLASES	
10	<p>ARTICULOS DE RELOJERIA Y OTROS INSTRUMENTOS DE MEDIDA, INSTRUMENTOS DE CONTROL O DE SEÑALIZACIÓN</p> <p>Subclases:</p> <p style="padding-left: 40px;">Nota: Comprende los instrumentos que funcionan por electricidad.</p> <p>10-01 - Relojes de pared. Péndulos y Despertadores.</p> <p>10-02 - Relojes de bolsillo y de pulsera.</p> <p>10-03 - Otros instrumentos cronométricos. Nota: Comprende los aparatos para medir el tiempo tales como los parquímetros, los avisadores en la cocina y los aparatos similares.</p> <p>10-04 - Otros instrumentos. Aparatos y Dispositivos de medida. Notas: a) Comprende los instrumentos, aparatos y dispositivos para la medida de la temperatura, de la Presión, de peso, de la longitud, del volumen y de las magnitudes eléctricas. b) No comprende los medidores de exposición (para fotografía) (cl.16-05).</p> <p>10-05 - Instrumentos, Aparatos y dispositivos de control, de seguridad o de ensayo. Nota: Comprende las armas contra incendio o de infracciones, así como los diversos tipos de detectores.</p> <p>10-06 - Aparatos y Dispositivos de señalización. Nota: No comprende los dispositivos de alumbrado o de señalización de vehículos (cl. 26-06).</p> <p>10-07 -Cajas. Cuadrantes. Agujas y otras piezas y Accesorios de instrumentos de medida, de control o de señalización. Nota: Por –cajas- se entiende las cajas de relojes, las carcasas de relojes de pared y todas las cajas que forman parte integrante de los instrumentos cuyos mecanismos protegen, excluyendo los estuches (cl.03.01 o, si se trata de embalaje. C.09-03).</p> <p>10-99 - Varios.</p>
11	<p>OBJETOS DE ADORNO</p> <p>Subclases:</p> <p>11-01 - Bisutería y Joyería. Notas: a) Comprende la bisutería de fantasía y de imitación. b) No comprende los relojes (cl. 10-02).</p> <p>11-02 - Bidelots. Adornos de mesa, repisas de chimeneas o de pared. Jarrones y Floreros. Notas: Comprende las esculturas, los móviles y las estatuas.</p> <p>11-03 - Medallas o insignias.</p> <p>11-04 - Flores, Plantas y Frutos artificiales.</p> <p>11-05 - Banderas, Artículos de decoración para fiestas. Notas: a) Comprende las guirnaldas, banderolas y decoración para árboles de Navidad. b) No comprende las velas (cl. 26-04).</p> <p>11-99 - Varios.</p>

CLASIFICACION INTERNACIONAL PARA LOS DIBUJOS Y MODELOS INDUSTRIALES (7ª edición)
(Lista de clases y subclases, con notas explicativas)

12	<p>MEDIOS DE TRANSPORTE Y DE ELEVACION</p> <p>Subclases:</p> <p>Notas: a) Comprende todos los vehículos: terrestres, náuticos, aéreos, espaciales u otros.</p> <p>b) Comprende las partes, equipos y accesorios que sólo existen en función de un vehículo y que no pueden ordenarse en otra clase; estas partes, equipos y accesorios de vehículos se clasificarán en la subclase de vehículo en cuestión, o en la clase 12-16 si son comunes a varios vehículos correspondientes a subclases distintas.</p> <p>c) No comprende, en principio, las partes, equipos y accesorios de vehículos que pueden ordenarse en otra clase; estas partes, equipos y accesorios se ordenarán en la misma clase que los conductos de la misma naturaleza, es decir, que tienen la misma función. Así, las alfombras o estereras para automóviles se ordenarán con las alfombras (cl.06-11); los motores eléctricos para vehículos se ordenarán en la clase 13-01 y los motores no eléctricos para vehículos en la clase 15-01 (lo mismo que las partes de esos motores); los faros de automóviles de ordenarán con los artículos de alumbrado (cl. 26-06).</p> <p>d) No comprende las miniaturas de vehículos (cl. 21-01).</p>
	12-01 - Vehículos de tracción animal.
	12-02 - Carros de mano y Carretillas
	12-03 - Locomotoras y Material rodante para los ferrocarriles y todos los demás vehículos sobre rieles.
	12-04 - Teleféricos. Telesillas y Remontadores de pendientes.
	12-05 - Elevadores. Aparatos de elevación y de manipulación. Nota: Comprende los ascensores, montacargas, grúas, carretillas elevadoras y cintas transportadoras.
	12-06 - Navíos y Barcos.
	12-07 - Aviones y Otros vehículos aéreos o espaciales.
	12-08 - Automóviles, Autobuses y Camiones. Nota: Comprende las ambulancias y vehículos frigoríficos.
	12-09 - Tractores.
	12-10 - Remolques para vehículos de carretera. Nota: Comprende las caravanas.
	12-11 - Bicicletas y Motocicletas.
	12-12 - Coches de niño. Sillas de ruedas para inválidos. Camillas. Notas: a) Por –coches de niño- se entiende los coches en los que se mete a un niño. b) No comprende los coches de niño si se trata de juguetes (cl. 21-01).
	12-13 - Vehículos de usos especiales. Notas: a) Sólo comprende los vehículos no específicamente destinados al transporte, como las limpiadoras, regadoras, coches de bomberos, quitanieves y coches de auxilio. b) No comprende las máquinas agrícolas de carácter mixto (cl.15-03), ni las máquinas automotrices para la construcción o de ingeniería civil (15-04).
	12-14 - Otros vehículos. Notas: Comprende los trineos y vehículos de colchón de aire.
	12-15 - Neumáticos. Cubiertas y Cadenas antideslizantes para vehículos.
	12-16 - Partes, Equipos y Accesorios de vehículos, no comprendidos en otras clases o subclases.
	12-99 - Varios.

CLASIFICACION INTERNACIONAL PARA LOS DIBUJOS Y MODELOS INDUSTRIALES (7ª edición)
(Lista de clases y subclases, con notas explicativas)

CLASES	
13	APARATOS DE PRODUCCIÓN, DE DISTRIBUCIÓN O DE TRANSFORMACIÓN DE LA ENERGIA ELECTRICA Subclases: Notas: a) Sólo comprende los aparatos que producen, distribuyen o transforman la corriente eléctrica. b) Se incluyen, sin embargo, los motores eléctricos. c) No comprende los aparatos que funcionan con electricidad, por ejemplo, los relojes eléctricos (cl. 10-02) ni los aparatos para la medida de la corriente eléctrica (cl. 10-04)
	13-01 - Generadores y Motores Nota: Comprende los motores eléctricos para vehículos.
	13-02 - Transformadores. Rectificadores. Pilas y Acumuladores.
	13-03 - Material de distribución o control de energía eléctrica. Nota: Comprende los conductores, los interruptores y los cuadros de mando.
	13-99 - Varios.
14	APARATOS DE REGISTRO, DE TELECOMUNICACIÓN Y DE TRATAMIENTO DE LA INFORMACIÓN Subclases:
	14-01 - Aparatos de registro y de reproducción de sonidos o de imágenes. Nota: No comprende los aparatos para la fotografía o el cine (cl. 16).
	14-02 - Aparatos de tratamiento de la información.
	14-03 - Aparatos de telecomunicación y de mando a distancia sin hilo. Amplificadores de radio. Nota: Comprende los aparatos de telégrafo, de teléfono, de televisión, así como los aparatos tomavistas de televisión, los aparatos de radio y los teleimpresores.
	14-99 - Varios.
15	MAQUINAS NO COMPRENDIDAS EN OTRAS CLASES Subclases:
	15-01 - Motores. Notas: a) Comprende los motores no eléctricos para vehículos. b) No comprende los motores eléctricos (cl.13).
	15-02 - Bombonas y Compresores. Nota: No comprende las bombonas de mano o de pie (cl. 08-03), ni las bombas contra incendio(cl. 29-01)
	15-03 - Máquinas agrícolas. Notas: a) Comprende los arados, así como las máquinas mixtas, a la vez máquinas y vehículos, por ejemplo, las segadoras gavilladoras. b) No comprende las herramientas de mano (cl..08).
	15-04 - Máquinas para la construcción. Notas: a) Comprende las máquinas utilizadas para ingeniería civil, así como las máquinas automotrices, tales como excavadoras, hormigoneras y dragas. b) No comprende los aparatos de elevación ni las grúas (cl. 12-05).
	15-05 - Máquinas para lavar, limpiar o secar. Notas: a) Los aparatos y máquinas para el tratamiento de la ropa y la lencería, como los aparatos para planchar y calandrar (las telas) b) Las máquinas de lavar y secar la vajilla, así como las instalaciones industriales de secado.
	15-06 - Máquinas textiles, Máquinas de coser, de tricotar o de bordar.
	15-07 - Máquinas y Aparatos de refrigeración. Notas: a) Comprende los aparatos domésticos de refrigeración. b) No comprende los vagones frigoríficos (cl. 12-03) ni los coches frigoríficos (cl. 12-08).
	15-08 - (Vacante)
	15-09 - Máquinas- Herramientas. Máquinas de fijar. Máquinas de fundición. Nota: No comprende las máquinas para la industria minera, las máquinas de perforar ni los separadores de materiales (cl. 15-99)
	15-99 - Varios.

CLASIFICACION INTERNACIONAL PARA LOS DIBUJOS Y MODELOS INDUSTRIALES (7ª edición)
(Lista de clases y subclases, con notas explicativas)

CLASES	
16	ARTICULOS DE FOTOGRAFÍA, DE CINEMATOGRAFÍA O DE ÓPTICA.
	Subclases:
	Nota: No comprende los aparatos luminosos para la fotografía o el cine (cl. 26-05).
16-01	- Aparatos para fotografiar o filmar. Nota: No comprende los aparatos tomavistas de televisión (cl. 14-03).
16-02	- Aparatos de proyección y visionadoras.
16-03	- Aparatos para fotocopiar o ampliar. Nota: Comprende los aparatos para microfilm y los aparatos lectores de microfilm, así como los aparatos de oficina llamados -fotocopiadoras- que utilizan procedimientos distintos de la fotografía, especialmente procedimientos térmicos o magnéticos.
16-04	- Aparatos y Utensilios para el relevado.
16-05	- Accesorios. Nota: Comprende los filtros de tomavistas, los medidores de exposición, los trípodes, los dispositivos para flash
16-06	- Artículos de óptica Notas: a) Comprende las gafas y microscopios. b) No comprende los instrumentos de medida que llevan dispositivos ópticos (cl.10-04)
16-99	- Varios.
17	INSTRUMENTOS DE MUSICA
	Subclases:
	Nota: No comprende los estuches para instrumentos de música (cl. 03-01), ni los aparatos de registro o de reproducción del sonido (cl. 14-01).
17-01	- Instrumentos de teclado Nota: Comprende los órganos, electrónicos o no, los acordeones y los pianos, mecánicos o no.
17-02	- Instrumentos de viento. Nota: No comprende los órganos, armonios y acordeones (cl. 17-01).
17-03	- Instrumentos de cuerda
17-04	- Instrumentos de percusión.
17-05	- Instrumentos mecánicos. Notas: a) Comprende las cajas de música. b) No comprende los instrumentos mecánicos de teclado (cl. 17-01).
17-99	- Varios
18	IMPRESA Y MAQUINAS DE OFICINA
	Subclases:
18-01	- Máquinas de escribir y de calcular Nota: No comprende los ordenadores y otros aparatos que se ordenan en la clase 14-02.
18-02	- Máquinas de impresión. Notas: a) Comprende las máquinas de componer, las máquinas y aparatos de estereotipia, las máquinas tipográficas, las demás máquinas de reproducir, como las duplicadoras y máquinas offset, así como las máquinas de estampar direcciones, de franquear correspondencia, de matar sellos. b) No comprende las máquinas de fotocopiar (cl. 16-03).
18-03	- Caracteres y signos tipográficos.
18-04	- Máquinas de encuadernar, de grapar, Gillotinas- Recortadoras. Nota: Comprende las máquinas y dispositivos para cortar el papel, análogas a las guillotinas-recortadoras.
18-99	- Varios

CLASIFICACION INTERNACIONAL PARA LOS DIBUJOS Y MODELOS INDUSTRIALES (7ª edición)
(Lista de clases y subclases, con notas explicativas)

CLASES	
19	<p>PAPELERÍA, ARTÍCULOS DE OFICINA, MATERIALES PARA ARTISTAS O PARA LA ENSEÑANZA.</p> <p>Subclases:</p> <p>19-01 - Papel de escribir. Tarjetas de visita y de participación. Notas: Comprende todos los papeles, en el sentido más amplio, que sirven para la escritura, el dibujo, la pintura, la impresión; por ejemplo, el papel de calco, el papel carbón, el papel de periódico, los sobres, las tarjetas de felicitación y las tarjetas-postales ilustradas, incluso si llevan un registro sonoro.</p> <p>19-02 - Artículos de oficina. Notas: a) Comprende los utensilios que se utilizan en los servicios de caja, como los clasificadores de Monedas. b) Algunos artículos de oficina se ordenarán en otras subclases o clases: por ejemplo, los muebles de oficina en la clase 06, las máquinas y aparatos de oficina en las clases 14-02; 16-03; 18-01 ó 18-04, los artículos para escribir en la clase 19-01 ó 19-06 (véase la lista alfabética).</p> <p>19-03 - Calendarios. Nota: No comprende las agendas (cl. 19-04).</p> <p>19-04 - Libros. Cuadernos y objetos de aspecto exterior parecido. Nota: Comprende las cubiertas de libros, las encuadernaciones, los álbumes, las agendas y otros objetos parecidos.</p> <p>19-05 - (Vacante)</p> <p>19-06 - Materiales e instrumentos para escribir a mano, para dibujar, para pintar, para esculpir, para grabar o para otras técnicas artísticas. Notas: No comprende los pinceles (cl 04-04) ni las mesas de dibujo y los aparatos fijados a dichas mesas (cl 06-03), ni el papel de escribir (cl. 19-01).</p> <p>19-07 - Materiales de enseñanza Notas: a) Comprende los mapas de todo tipo, los globos terrestres y los planetarios. b) No comprende los aparatos para la enseñanza audiovisual (cl. 14-01).</p> <p>19-08 - Otros impresos Notas: Comprende los impresos publicitarios.</p> <p>19-99 - Varios.</p>
20	<p>EQUIPO PARA LA VENTA O DE PUBLICIDAD, SIGNOS INDICADORES</p> <p>Subclases:</p> <p>20-01 - Distribuidores automáticos.</p> <p>20-02 - Materiales de exposición o de venta. Nota: No comprende los objetos de mobiliario (cl. 06).</p> <p>20-03 - Carteleras. Dispositivos publicitarios. Notas: a) Comprende los rótulos, los dispositivos para la publicidad luminosa y los dispositivos móviles de publicidad b) No comprende los embalajes (cl. 09) ni los dispositivos de señalización (cl.10-06)</p> <p>20-99 - Varios.</p>

CLASIFICACION INTERNACIONAL PARA LOS DIBUJOS Y MODELOS INDUSTRIALES (7ª edición)
(Lista de clases y subclases, con notas explicativas)

CLASES	
21	JUEGOS, JUGUETES, TIENDAS Y ARTICULOS DE DEPORTE
	Subclases:
21-01	- Juegos y Juguetes. Notas: a) Comprende las miniaturas. b) No comprende los juguetes para animales (cl. 30-99)
21-02	- Aparatos y Artículos de gimnasia o de deporte. Notas: a) Comprende como artículos de deporte los aparatos y equipos necesarios para la práctica de diversos deportes y que normalmente no tienen otro destino, tales como los balones de fútbol, los esquís y las raquetas de tenis, con exclusión de los demás objetos que puedan ser utilizados igualmente para la práctica de algún deporte. b) Comprende, con la reserva indicada en la letra a), los aparatos de entrenamiento, así como los aparatos y equipos necesarios para la práctica de juegos al aire libre. c) No comprende la ropa de deporte cl. 02, ni los deslizadores y trineos (cl. 12-14)
21-03	- Otros artículos de recreo y diversión. Notas: a) Comprende los títeres de feria, las máquinas automáticas para juegos de azar. b) No comprende los juegos y juguetes (cl.21-01) ni los demás artículos que se ordenan en las clases 21-01 ó 21-02.
21-04	- Tiendas y accesorios. Notas: a) Comprende las estacas, los clavos de tienda de campaña y otros accesorios análogos. b) No comprender los demás artículos de acampar que se clasifican en otras clases diferentes según su propia naturaleza, especialmente las sillas (cl.06-01), las mesas (cl. 06-03), los platos (cl.07-01), las caravanas (cl. 12-10)
21-99	- Varios.
22	ARMAS, ARTÍCULOS DE PIROTECNIA, ARTÍCULOS PARA LA CAZA, LA PESCA Y LA DESTRUCCIÓN DE ANIMALES NOCIVOS
	Subclases:
22-01	- Armas de proyectiles.
22-02	- Otras armas.
22-03	- Municiones, Cohetes y Artículos de pirotecnia.
22-04	- Blancos y Accesorios. Nota: Comprende los dispositivos especiales para poner en acción los blancos móviles.
22-05	- Artículos para la caza y la pesca. Nota: No comprende los artículos de vestido: cl. 02) ni las armas (cl.22-01 ó 22-02).
22-06	- Trampas, artículos para la destrucción de los animales nocivos.
22-99	- Varios
23	INSTALACIONES PARA LA DISTRIBUCIÓN DE FLUÍDOS, INSTALACIONES DE SANEAMIENTO, DE CALEFACCIÓN, DE VENTILACIÓN O DE ACONDICIONAMIENTO DE AIRE, COMBUSTIBLES SÓLIDOS
	Subclases:
23-01	- Instalaciones para la distribución de fluidos. Nota: Comprende la grifería y las tuberías.
23-02	- Instalaciones sanitarias. Notas: a) Comprende las bañeras, duchas, lavabos, saunas, retretes, equipos sanitarios y los accesorios de salas de baño no incluidos en otras clases. b) No comprende la grifería ni las tuberías (cl. 23-01)
23-03	- Equipos para la calefacción.
23-04	- Ventilación y Acondicionamiento del aire.
23-05	- Combustibles sólidos
23-99	- Varios.

CLASIFICACION INTERNACIONAL PARA LOS DIBUJOS Y MODELOS INDUSTRIALES (7ª edición)
(Lista de clases y subclases, con notas explicativas)

CLASES	
24	<p>MEDICINA Y LABORATORIOS</p> <p>Subclases:</p> <p>Nota: Por- medicina- se entiende igualmente la cirugía, odontología y veterinaria.</p> <p>24-01 - Aparatos e instalaciones fijas para médicos, hospitales o laboratorios.</p> <p>24-02 - Instrumentos médicos, instrumentos y Utensilios de laboratorio. Nota: Sólo comprende los instrumentos manuales.</p> <p>24-03 - Prótesis.</p> <p>24-04 - Artículos para curas y vendajes y para la atención médica.</p> <p>24-99 - Varios</p>
25	<p>CONSTRUCCIONES Y ELEMETOS DE CONSTRUCCIÓN</p> <p>Subclases:</p> <p>25-01 - Materiales de construcción Nota: Comprende los ladrillos, vigas, perfiles, tejas, pizarras y paneles.</p> <p>25-02 - Partes de construcción prefabricadas o preensambladas Notas: a) Comprende las ventanas, puertas, persianas exteriores, tabiques y rejas. b) No comprende las escaleras (cl. 25-04)</p> <p>25-03 - Casas. Garajes y Otras construcciones</p> <p>25-04 - Escaleras, Escalas y Andamios.</p> <p>25-99 - Varios</p>
26	<p>APARATOS DE ALUMBRADO</p> <p>Subclases:</p> <p>26-01 - Palmatorias y Candelabros.</p> <p>26-02 - Antorchas. Lámparas y Linternas portátiles</p> <p>26-03 - Aparatos de alumbrado público</p> <p>26-04 - Fuentes luminosas, eléctricas o no. Nota: Comprende las bombillas para lámparas eléctricas, las placas y tubos luminosos y las velas.</p> <p>26-05 - Lámparas, Faroles, Arañas, Apliques o Plafones, Pantallas , Reflectores, Lámparas para proyectores de fotografía o de cinematografía.</p> <p>26-06 - Dispositivos luminosos de vehículos.</p> <p>26-99 - Varios.</p>

CLASIFICACION INTERNACIONAL PARA LOS DIBUJOS Y MODELOS INDUSTRIALES (7ª edición)
(Lista de clases y subclases, con notas explicativas)

CLASES	
27	TABACO Y ARTÍCULOS PARA FUMADORES Subclases:
	27-01 - Tabaco, Cigarros y Cigarrillos
	27-02 - Pipas. Boquillas de cigarro y de cigarrillos.
	27-03 - Ceniceros
	27-04 - Cerillas
	27-05 - Encendedores.
	27-06 - Estuches de cigarros, Estuches de cigarrillos, Tabaqueras y Botes de tabaco. Nota: No comprende los embalajes (cl. 09)
	27-99 - Varios.
28	PRODUCTOS FARMACÉUTICOS O DE CÓSMETICA, ARTÍCULOS Y EQUIPO DE TOCADOR Subclases:
	28-01 - Productos farmacéuticos Notas: a) Comprende los productos farmacéuticos para animales. b) No comprende los artículos para curas y vendajes (cl. 24-04).
	28-02 - Productos de cosmética. Nota: Se incluyen los de animales.
	28-03 - Artículos de tocador y Equipo para tratamientos de belleza. Notas: a) Comprende las máquinas de afeitar y los aparatos de masaje, de depilación o de peinado. b) No comprende los cepillos y pinceles de tocador (cl.04-02), ni los artículos y equipo para animales (cl. 30-99)
	28-04 - Cabellos, Barbas y Bigotes postizos
	28-99 - Varios
29	DISPOSITIVOS Y EQUIPOS CONTRA EL FUEGO, PARA LA PREVENCIÓN DE ACCIDENTES O DE SALVAMENTO Subclases:
	29-01 - Dispositivos y Equipos contra el fuego. Notas: a) Comprende los extintores de incendios. b) No comprende los coches de bomberos (cl. 12-13), ni las mangas de incendio y sus lanzas (cl 23-01)
	29-02 - Dispositivos y Equipos para la prevención de accidentes o de salvamento, no comprendidos en otras clases. Notas: a) Comprende los dispositivos y equipos para animales. b) No comprende los cascos (cl. 02-03) ni los vestidos de protección contra los accidentes (cl.02-02; 02-04 ó 02-06).
	29-99 - Varios

CLASIFICACION INTERNACIONAL PARA LOS DIBUJOS Y MODELOS INDUSTRIALES (7ª edición)
(Lista de clases y subclases, con notas explicativas)

CLASES	
<p>30</p>	<p>ARTICULOS PARA EL CUIDADO Y LA ATENCION DE LOS ANIMALES</p> <p>Subclases:</p> <p>Nota: No comprende los productos alimentarios para animales (cl. 01), ni los productos farmacéuticos de cosmética para animales (cl. 20-01 ó 28-02).</p> <p>30-01 - Vestidos para animales.</p> <p>30-02 - Cercados, Jaulas, Perreras y Refugios análogos. Nota: No comprende los edificios (cl.25).</p> <p>30-03 - Comedores y Abrevaderos.</p> <p>30-04 - Guarnicionería. Nota: Comprende los collares para animales.</p> <p>30-05 - Látigos y Aguijadas.</p> <p>30-06 - Camas y Nidos.</p> <p>30-07 - Perchas y Otros accesorios de las jaulas.</p> <p>30-08 - Hierros de marcar. Marcar y Trabas.</p> <p>30-09 - Postres de amarre.</p> <p>30-99 - Varios</p>
<p>31</p>	<p>MÁQUINAS Y APARATOS PARA PREPARAR COMIDAS O BEBIDAS, NO COMPRENDIDOS EN OTRAS CLASES</p> <p>Subclases:</p> <p>Nota: No comprende los utensilios, instrumentos y aparatos accionados a mano que sirven para preparar comidas o bebidas (cl.7)</p> <p>31-00 - Máquinas y Aparatos para preparar comidas o bebidas , no comprendidas en otras clases.</p>
<p>99</p>	<p>VARIOS</p> <p>Subclases:</p> <p>Nota: Comprende todos los productos no incluidos en las clases precedentes.</p> <p>99-00 - Varios.</p>

SUMARIO

	Pag.
Tabla I.1	Ratios de conversión de las solicitudes presentadas, del sistema multiclase a uniclase 31
Tabla I.1.1	Solicitudes y concesiones 31
	. Gráfico I.1.1 32
	. Gráfico I.1.2 y I.1.3 32
Tabla I.1.2	Solicitudes de marcas por provincia de residencia del primer solicitante 33
Tabla I.1.2.1	Solicitudes de marcas por CCAA en relación con el nº de habitantes; Su actividad marcaria, año 2005 34
	. Gráfico I.1.2.1 34
	. Gráfico I.1.2.2 35
Tabla I.1.3.1	Solicitudes por países de origen 36
	. Gráfico I.1.3.1 38
	. Gráfico I.1.3.2 38
Tabla I.1.3.2	Concesiones por países de origen 39
Tabla I.1.4	Solicitudes de marcas por clases de la clasificación internacional, en el período 2004-2005 ... 41
Tabla I.1.4.1	Solicitudes de marcas <i>publicadas</i> por clases de la Clasificación internacional y por CC.AA. 42
Tabla I.1.4.2	Solicitudes presentadas por clases de la Clasificación internacional y por país de origen 44
	. Gráfico I.1.4.2 46
Tabla I.1.4.3	Concesiones por clases de la Clasificación internacional y por países de origen 47
Tabla I.1.5.1	Marcas en vigor, por CCAA. y provincias al 31/12/2005 49
	. Gráfico I.1.5.1 51
Tabla I.1.5.2	Marcas en vigor, por países de origen al 31/12/2005 52
Tabla I.1.5.3	Marcas en vigor, por clases de la Clasificación internacional al 31/12/2005 55
Tabla I.1.6	Interposiciones y Resoluciones de recursos desde 1988 56
	. Gráfico I.1.6 56
Tabla I.1.7	Solicitudes presentadas y marcas de productos y servicios concedidas por/a españoles en el extranjero 57
	. Gráfico I.1.7 59
Tabla I.1.8.1	Ranking internacional de solicitudes 60
	. Gráfico I.1.8.1 60
Tabla I.1.8.2	Ranking internacional de concesiones 61
	. Gráfico I.1.8.2 61
Tabla I.1.9.1	Ranking internacional de solicitudes en el periodo 2001-2005 62
Tabla I.1.9.2	Ranking internacional de concesiones en el periodo 2001-2005 62
Tabla I.1.10.1	Lista de los 50 mayores solicitantes de marcas, 2005 63
Tabla I.1.10.2	Lista de los mayores solicitantes de Marcas de residentes y no residentes por clases de la Clasificación Internacional de productos y servicios, 2005 64

Tabla I.1 RATIOS DE CONVERSION DE LAS SOLICITUDES PRESENTADAS, DEL SISTEMA MULTICLASE A UNICLASE

AÑO	MARCAS NACIONALES
2002	1,47
2003	1,49
2004	1,42
2005	1,42

Nota: A partir de la entrada en vigor de la Ley 17/2001, de la Ley de Marcas el 31 de julio de 2002, del sistema multiclase, repercute sobre el número de solicitudes al poder acumular una solicitud varias clases frente al sistema anterior de una solicitud por clase. En consecuencia, para utilizar criterios homogéneos con el periodo anterior, debe multiplicarse el número de solicitudes por la ratio, que es el número medio de clases por solicitud que se están presentando tras la entrada en vigor del sistema "multiclase".

Tabla I.1.1 SOLICITUDES Y CONCESIONES

SOLICITUDES							
TOTAL				Productos		Servicios	
56.414				27.441	49%	28.973	51%
Residentes	%	No Residentes	%	Residentes	No Residentes	Residentes	No Residentes
54.268	96%	2.146	4%	25.604	1.837	28.664	309
CONCESIONES							
TOTAL				Productos		Servicios	
45.618				22.428	49%	23.190	51%
Residentes	%	No Residentes	%	Residentes	No Residentes	Residentes	No Residentes
43.792	96%	1.826	4%	20.832	1.596	22.960	230

Gráfico I.1.1 SOLICITUDES Y CONCESIONES



Gráfico I.1.2 SOLICITUDES DE MARCAS DE PRODUCTOS Y SERVICIOS



Gráfico I.1.3 CONCESIONES DE MARCAS DE PRODUCTOS Y SERVICIOS

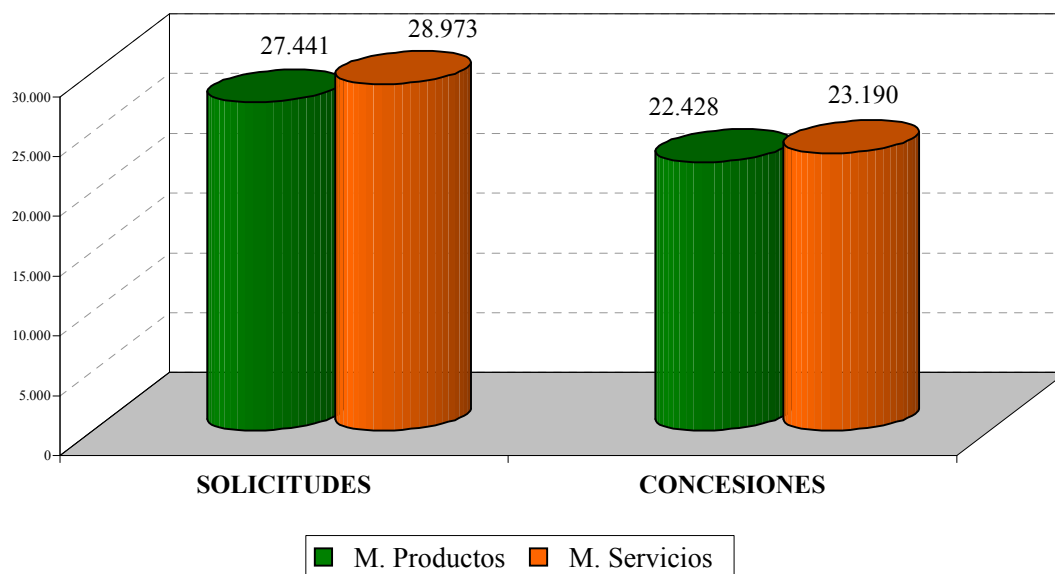

Tabla I.1.2 SOLICITUDES DE MARCAS POR PROVINCIA DE RESIDENCIA DEL PRIMER SOLICITANTE

PROVINCIAS	SOLICITUDES	△ (+/-) ANUAL
Álava	426	4%
Albacete	393	26%
Alicante	2.121	-4%
Almería	386	-9%
Ávila	78	26%
Badajoz	402	16%
Baleares	1.125	0%
Barcelona	9.143	-3%
Burgos	398	21%
Cáceres	154	-3%
Cádiz	628	16%
Castellón	526	3%
Ciudad Real	284	6%
Córdoba	636	9%
Coruña, La	1.417	31%
Cuenca	99	-5%
Gerona	721	-2%
Granada	728	5%
Guadalajara	145	48%
Guipúzcoa	882	7%
Huelva	271	9%
Huesca	210	19%
Jaén	310	-1%
León	285	-6%
Lérida	241	-36%
Logroño	545	6%
Lugo	217	12%

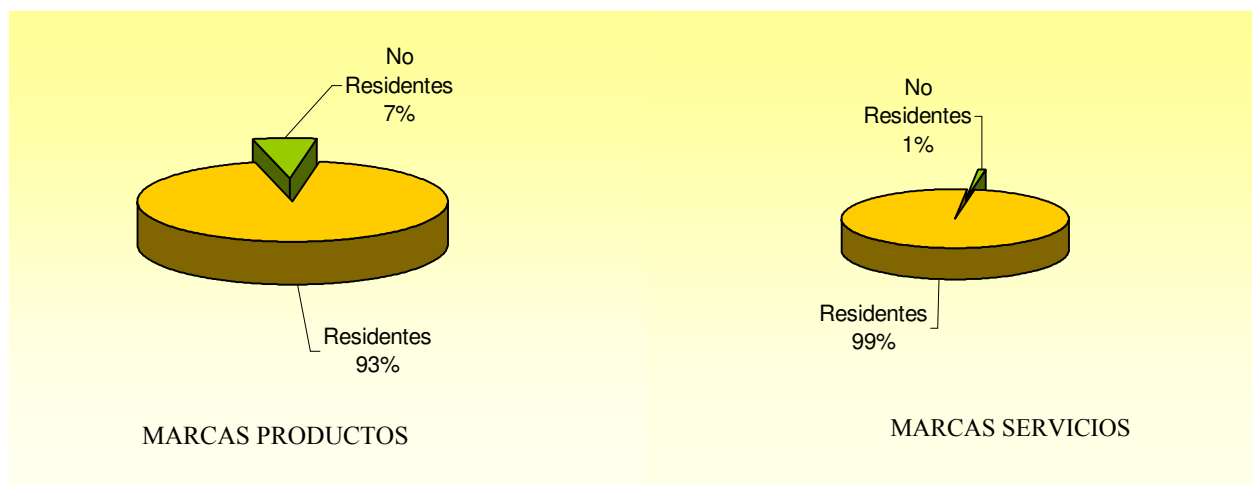
PROVINCIAS	SOLICITUDES	△ (+/-) ANUAL
Madrid	13.410	2%
Málaga	1.510	-2%
Murcia	1.560	6%
Navarra	674	-3%
Orense	205	-1%
Oviedo	917	9%
Palencia	78	-1%
Palmas, Las	1.163	8%
Pontevedra	954	11%
Salamanca	225	8%
Santander	381	4%
Segovia	101	9%
Sevilla	1.675	17%
Soria	78	4%
Tarragona	672	-16%
Tenerife	840	10%
Teruel	95	-7%
Toledo	492	20%
Valencia	3.030	8%
Valladolid	625	6%
Vizcaya	1.450	-4%
Zamora	136	39%
Zaragoza	1.083	-2%
Ceuta	31	-30%
Melilla	93	75%
No Consta	19	73%
TOTAL	54.268	3%

Tabla I.1.2.1 SOLICITUDES DE MARCAS POR CCAA, EN RELACION CON EL Nº DE HABITANTES; SU ACTIVIDAD MARCARIA, 2005

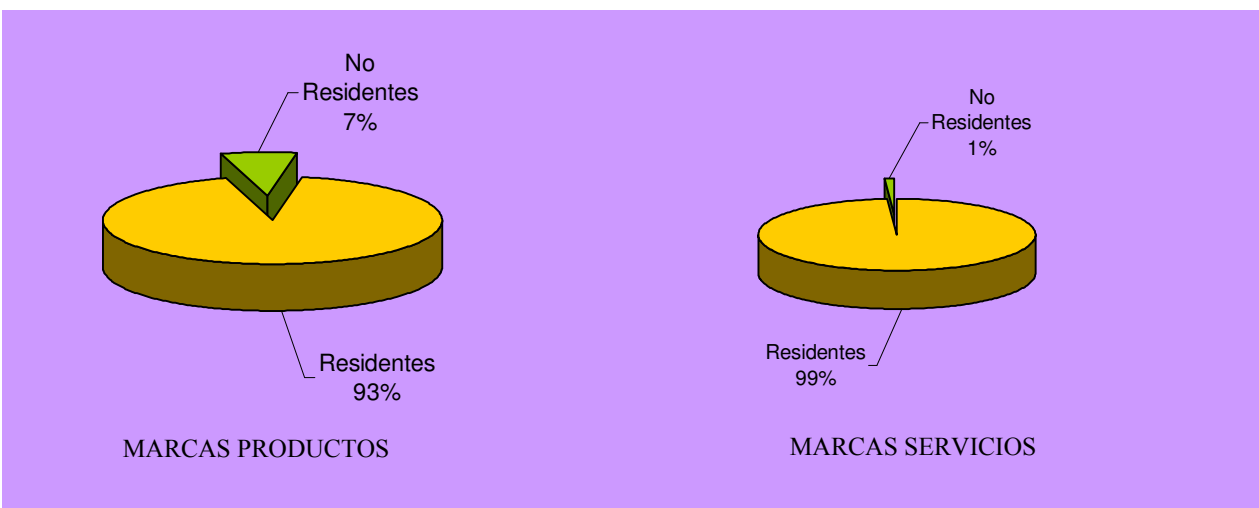
COMUNIDADES AUTONOMAS	SOLICITUDES			HABITANTES		ACTIVIDAD MARCARIA	
	Número	% Variación Anual	% sobre Total residentes ES	Número	% Habitantes/ Total ES	Ratio solicitudes/ Millón habitantes	desviación sobre la media
ANDALUCIA	6.144	6,50%	11,32%	7.357.558	18,01%	835	-37%
ARAGON	1.388	0,22%	2,56%	1.204.215	2,95%	1.153	-13%
ASTURIAS (PRINCIPADO DE)	917	8,78%	1,69%	1.062.998	2,60%	863	-35%
BALEARES (ISLAS)	1.125	-0,09%	2,07%	841.669	2,06%	1.337	1%
CANARIAS	2.003	8,62%	3,69%	1.694.477	4,15%	1.182	-11%
CANTABRIA	381	3,53%	0,70%	535.131	1,31%	712	-46%
CASTILLA-LA MANCHA	1.413	18,54%	2,60%	1.760.516	4,31%	803	-40%
CASTILLA Y LEON	2.004	9,21%	3,69%	2.456.474	6,01%	816	-39%
CATALUÑA	10.777	-5,17%	19,86%	6.343.110	15,53%	1.699	28%
COMUNIDAD VALENCIANA	5.677	2,77%	10,46%	4.162.776	10,19%	1.364	3%
EXTREMADURA	556	10,10%	1,02%	1.058.503	2,59%	525	-60%
GALICIA	2.793	19,21%	5,15%	2.695.880	6,60%	1.036	-22%
MADRID	13.410	2,47%	24,71%	5.423.384	13,28%	2.473	86%
MURCIA (REGION DE)	1.560	5,62%	2,87%	1.197.646	2,93%	1.303	-2%
NAVARRA (COMUNIDAD FORAL DE)	674	-3,16%	1,24%	555.829	1,36%	1.213	-9%
PAIS VASCO	2.758	0,69%	5,08%	2.082.587	5,10%	1.324	0%
RIOJA (LA)	545	6,24%	1,00%	276.702	0,68%	1.970	48%
CEUTA Y MELILLA	124	27,84%	0,23%	137.916	0,34%	899	-32%
NO CONSTA	19	72,73%	0,04%				
TOTAL	54.268	2,94%	100%	40.847.371	100%		
MEDIA EN ESPAÑA						1.329	

Observación: Censo de Población referido al año 2001. Fuente: INE.

Gráfico I.1.2.1



Gráfico I.1.2.2 SOLICITUDES DE MARCAS POR CC.AA, 2005



Tabla I.1.3.1 SOLICITUDES POR PAISES DE ORIGEN

Código	País de Origen	Expedientes Presentados	Clases Solicitadas	Δ (+/-) ANUAL/ Expedientes
AD	Andorra	16	39	23%
AE	Emiratos Árabes Unidos	4	7	300%
AF	Afganistán	3	3	100%
AL	Albania	1	1	100%
AN	Antillas Neerlandesas	10	10	67%
AR	Argentina	69	90	97%
AT	Austria	12	47	140%
AU	Australia	4	4	-33%
AW	Aruba	1	1	-75%
BE	Bélgica	14	22	-30%
BG	Bulgaria	20	20	100%
BM	Bermuda	18	19	80%
BR	Brasil	29	44	-6%
BS	Bahamas	1	1	-50%
BZ	Belice	13	13	30%
CA	Canadá	13	17	44%
CH	Suiza	97	157	23%
CL	Chile	12	21	71%
CN	China	51	56	65%
CO	Colombia	16	20	0%
CU	Cuba	7	8	133%
CY	Chipre	10	9	400%
CZ	República Checa	0	0	-100%
DE	Alemania	230	399	-3%
DK	Dinamarca	10	22	0%
DO	República Dominicana	3	7	-73%
EC	Ecuador	13	23	18%
EE	Estonia	0	0	-100%
EG	Egipto	1	1	0%
ES	España	54.268	80.242	3%
FI	Finlandia	4	11	33%
FR	Francia	140	269	-6%
GB	Reino Unido	123	296	27%
GE	Georgia	0	0	-100%
GR	Grecia	2	3	100%
HK	Hong Kong	2	2	-83%
HR	Croacia	1	2	100%
HU	Hungría	5	9	150%
ID	Indonesia	0	0	-100%
IE	Irlanda	14	18	56%
IL	Israel	3	3	-25%
IN	India	9	9	29%
IS	Islandia	1	1	0%
IT	Italia	51	70	0%

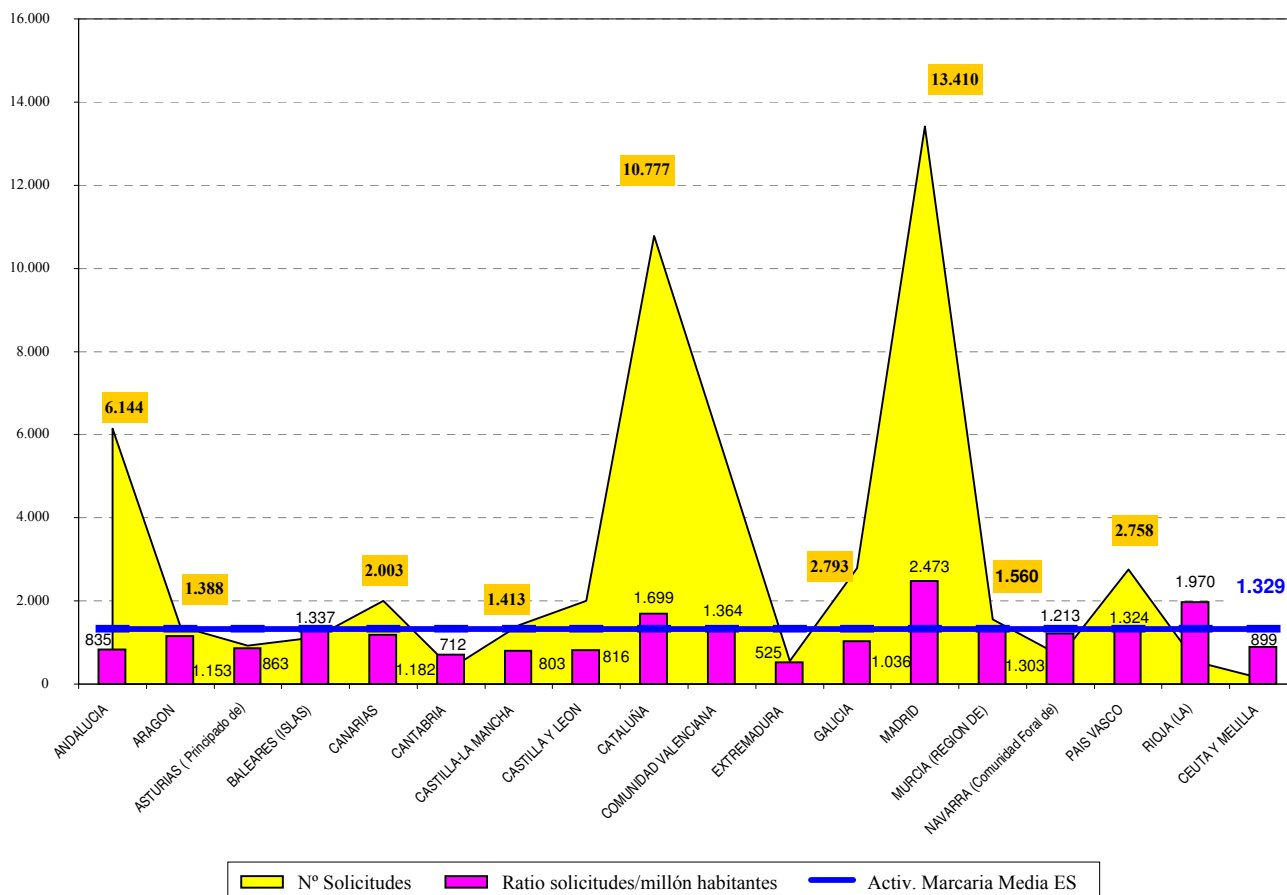
Tabla I.1.3.1 SOLICITUDES POR PAISES DE ORIGEN

Código	País de Origen	Expedientes Presentados	Clases Solicitadas	Δ (+/-) ANUAL/ Expedientes
JO	Jordania	1	1	100%
JP	Japón	67	95	-50%
KR	República de Corea	33	46	-39%
KY	Islas Caimán	1	3	0%
LI	Liechtenstein	2	5	-50%
LT	Lituania	1	1	100%
LU	Luxemburgo	10	32	-47%
MA	Marruecos	4	17	33%
MC	Mónaco	2	2	100%
MU	Mauricio	3	7	0%
MX	México	21	31	-19%
MY	Malasia	2	2	0%
NI	Nicaragua	0	0	-100%
NL	Países Bajos	58	88	-11%
NO	Noruega	11	32	1000%
NZ	Nueva Zelanda	0	0	-100%
OM	Omán	0	0	-100%
PA	Panamá	0	0	-100%
PE	Perú	60	61	3%
PH	Filipinas	1	1	100%
PL	Polonia	1	1	-75%
PT	Portugal	104	169	-18%
PY	Paraguay	1	1	100%
RO	Rumania	1	2	100%
RU	Federación de Rusia	6	8	200%
SA	Arabia Saudita	1	1	100%
SE	Suecia	2	2	-85%
SG	Singapur	4	7	33%
SI	Eslovenia	1	1	100%
SV	El Salvador	5	5	100%
TH	Tailandia	3	3	-70%
TR	Turquía	4	9	100%
TW	Taiwán	22	24	175%
TZ	Tanzania	0	0	-100%
UA	Ucrania	3	4	50%
US	Estados Unidos de América	597	939	10%
UY	Uruguay	1	1	-80%
UZ	Uzbekistán	1	1	100%
VE	Venezuela	21	37	163%
VG	Islas Vírgenes (Británicas)	4	4	33%
VN	Vietnam	1	1	100%
ZA	Sudáfrica	1	1	0%
	No Consta	52	71	30%
TOTAL		56.414	83.712	3%

Gráfico I.1.3.1 SOLICITUDES DE MARCAS POR EXPEDIENTE Y POR PAISES DE ORIGEN



Gráfico I.1.3.2 SOLICITUDES DE MARCAS POR CLASES Y POR PAISES DE ORIGEN



Tabla I.1.3.2 CONCESIONES POR PAISES DE ORIGEN

Código	País de Origen	Concesiones / Expedientes	Concesiones / Clases
AD	Andorra	13	36
AE	Emiratos Árabes Unidos	2	3
AN	Antillas Neerlandesas	1	1
AR	Argentina	50	57
AT	Austria	1	1
AU	Australia	8	12
AW	Aruba	1	1
BE	Bélgica	15	25
BM	Bermuda	16	16
BR	Brasil	24	24
BZ	Belice	11	15
CA	Canadá	11	25
CH	Suiza	72	113
CL	Chile	9	9
CN	China	27	28
CO	Colombia	11	11
CU	Cuba	4	11
CY	Chipre	3	3
CZ	República Checa	1	3
DE	Alemania	213	354
DK	Dinamarca	11	14
DO	República Dominicana	3	3
EC	Ecuador	8	11
EE	Estonia	3	11
ES	España	43.792	65.182
FI	Finlandia	3	11
FR	Francia	127	256
GB	Reino Unido	72	123
GE	Georgia	1	1
GR	Grecia	1	1
HK	Hong Kong	5	6
HU	Hungría	2	3
ID	Indonesia	1	1
IE	Irlanda	12	13
IL	Israel	3	3
IN	India	8	8
IS	Islandia	2	2
IT	Italia	35	52

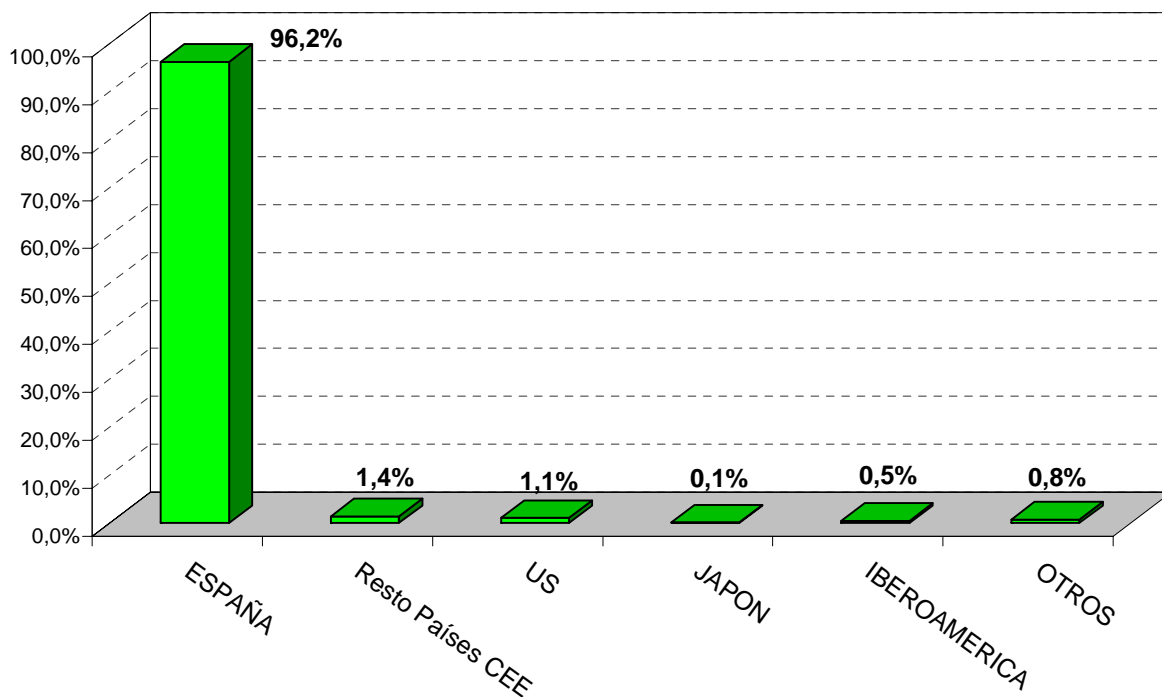
Tabla I.1.3.2 CONCESIONES POR PAISES DE ORIGEN

Código	País de Origen	Concesiones / Expedientes	Concesiones / Clases
JP	Japón	95	139
KR	República de Corea	46	61
KY	Islas Caimán	1	3
LI	Liechtenstein	3	8
LU	Luxemburgo	13	24
MA	Marruecos	4	8
MU	San Mauricio	2	4
MX	México	30	77
MY	Malasia	3	3
NI	Nicaragua	1	1
NL	Países Bajos	37	62
NO	Noruega	1	1
NZ	Nueva Zelanda	1	1
OM	Omán	1	1
PA	Panamá	2	3
PE	Perú	29	29
PH	Filipinas	1	1
PL	Polonia	2	2
PT	Portugal	99	144
RO	Rumanía	1	1
RU	Federación de Rusia	2	2
SA	Arabia Saudita	1	1
SE	Suecia	10	12
SG	Singapur	2	15
SV	El Salvador	3	3
TH	Tailandia	3	3
TR	Turquía	2	5
TW	Taiwán	9	10
TZ	República Unida de Tanzania	1	1
US	Estados Unidos de América	546	919
UY	Uruguay	3	6
UZ	Uzbekistán	1	1
VE	Venezuela	4	6
VG	Islas Vírgenes (Británicas)	5	5
ZA	Sudáfrica	2	2
	No Consta	70	102
TOTAL		45.618	68.115

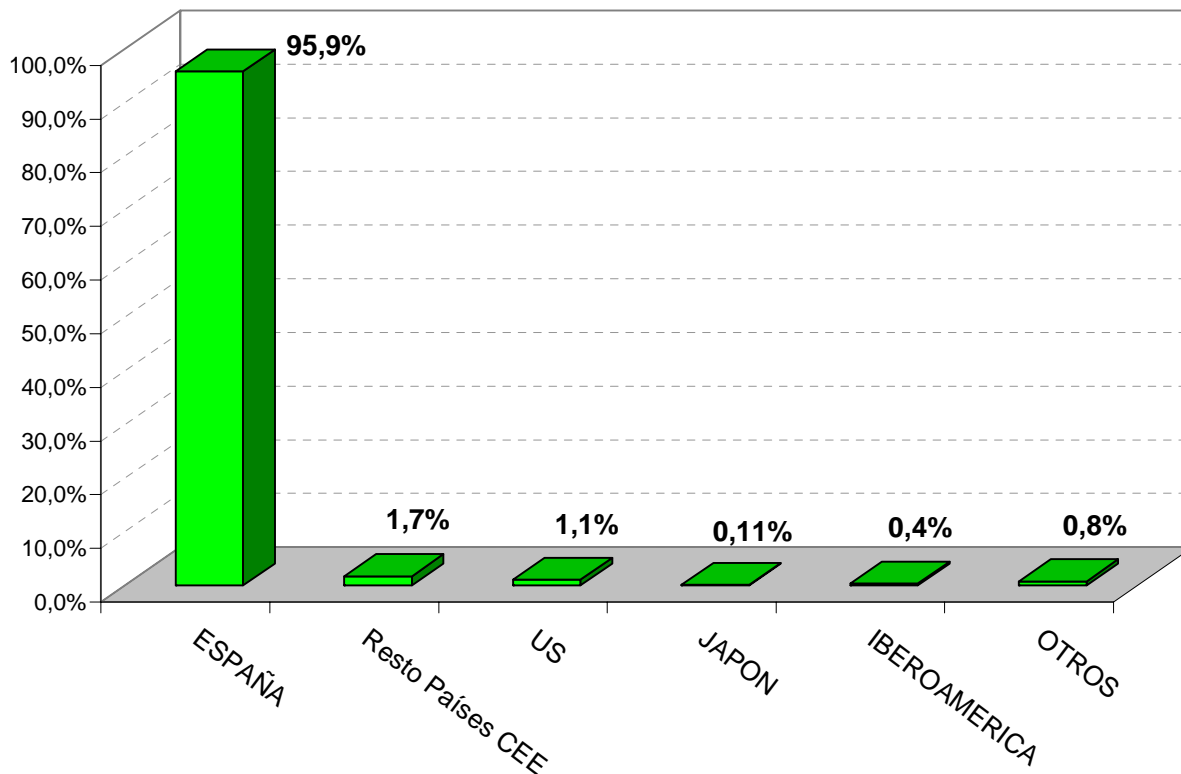
Tabla I.1.4 SOLICITUDES DE MARCAS POR CLASES DE LA CLASIFICACIÓN INTERNACIONAL, EN EL PERÍODO: 2004-2005

CLASES	2004		2005		▲ 2005/2004 por expedientes	▲ 2005/2004 por clases
	Solicitudes por Expedientes	Clases Solicitadas	Solicitudes por Expedientes	Clases Solicitadas		
1	759	763	750	742	-1,19%	-2,75%
2	255	378	255	391	0,00%	3,44%
3	1.517	1.666	1.396	1.536	-7,98%	-7,80%
4	110	228	90	222	-18,18%	-2,63%
5	1.464	1.862	1.451	1.819	-0,89%	-2,31%
6	699	833	792	930	13,30%	11,64%
7	525	678	463	647	-11,81%	-4,57%
8	136	297	140	316	2,94%	6,40%
9	2.890	3.265	3.018	3.310	4,43%	1,38%
10	223	447	256	459	14,80%	2,68%
11	535	837	515	832	-3,74%	-0,60%
12	330	532	381	543	15,45%	2,07%
13	17	115	18	111	5,88%	-3,48%
14	643	891	746	973	16,02%	9,20%
15	39	149	50	151	28,21%	1,34%
16	4.054	5.032	4.380	5.445	8,04%	8,21%
17	145	332	146	338	0,69%	1,81%
18	384	739	357	669	-7,03%	-9,47%
19	587	865	579	887	-1,36%	2,54%
20	666	985	731	1.068	9,76%	8,43%
21	227	604	211	492	-7,05%	-18,54%
22	46	165	50	176	8,70%	6,67%
23	14	119	16	121	14,29%	1,68%
24	268	560	237	498	-11,57%	-11,07%
25	2.399	3.313	2.338	3.222	-2,54%	-2,75%
26	29	155	31	152	6,90%	-1,94%
27	32	202	37	197	15,63%	-2,48%
28	455	928	389	901	-14,51%	-2,91%
29	2.676	2.983	2.402	2.665	-10,24%	-10,66%
30	1.243	1.907	1.170	1.784	-5,87%	-6,45%
31	899	1.281	848	1.237	-5,67%	-3,43%
32	375	824	355	718	-5,33%	-12,86%
33	2.729	3.084	2.756	3.073	0,99%	-0,36%
34	124	286	87	222	-29,84%	-22,38%
Total Marcas de Productos	27.494	37.305	27.441	36.847	-0,19%	-1,23%
35	7.175	9.974	7.543	10.630	5,13%	6,58%
36	3.008	3.951	3.589	4.729	19,32%	19,69%
37	2.238	3.853	2.309	4.001	3,17%	3,84%
38	1.772	3.415	1.955	3.757	10,33%	10,01%
39	2.277	4.383	2.051	4.092	-9,93%	-6,64%
40	302	750	287	758	-4,97%	1,07%
41	4.546	7.506	5.142	8.519	13,11%	13,50%
42	1.823	3.639	1.857	3.848	1,87%	5,74%
43	2.590	3.715	2.582	3.726	-0,31%	0,30%
44	1.128	1.855	1.228	1.968	8,87%	6,09%
45	392	838	397	815	1,28%	-2,74%
Total Marcas de Servicios	27.251	43.879	28.940	46.843	6,20%	6,75%
Sin Clasificar	32	0	33	22	3,13%	-
TOTAL	54.777	81.184	56.414	83.712	2,99%	3,11%

Tabla I.1.4.1 SOLICITUDES DE MARCAS PUBLICADAS POR CLASES DE LA CLASIFICACION INTERNACIONAL Y POR COMUNIDADES AUTONOMAS

CLASES	Andalucía	Aragón	Asturias	Baleares	Canarias	Cantabria	Castilla La Mancha	Castilla León	Cataluña	Comunidad Valenciana
1	61	34	8	4	13	-	16	29	145	129
2	26	-	2	4	12	4	12	2	65	29
3	83	13	15	16	35	6	30	9	393	117
4	6	3	-	-	3	-	4	1	19	3
5	36	17	5	2	10	1	44	32	361	91
6	65	13	19	3	11	9	18	28	146	84
7	39	7	7	2	6	2	9	15	137	43
8	22	1	3	-	-	-	8	3	20	13
9	161	56	47	34	67	17	55	36	713	187
10	6	4	20	1	2	-	9	5	58	47
11	41	8	5	2	5	4	14	10	119	105
12	31	13	4	5	5	2	4	9	66	33
13	2	-	-	-	-	-	-	1	1	-
14	102	13	15	18	23	-	4	12	123	66
15	6	-	-	1	-	-	2	-	12	7
16	348	88	63	72	123	42	50	104	920	259
17	9	9	3	-	-	1	2	6	23	22
18	30	5	3	10	10	1	3	7	66	71
19	81	11	4	4	4	6	13	26	88	101
20	83	61	8	5	20	2	34	27	113	124
21	13	2	2	3	5	3	4	8	46	31
22	3	1	1	-	-	-	-	2	15	4
23	-	-	-	-	-	-	-	-	-	4
24	29	4	1	2	1	1	7	2	57	59
25	233	45	26	65	89	9	57	44	432	371
26	2	1	-	1	1	1	-	3	10	2
27	1	-	-	-	-	-	-	-	6	10
28	24	7	4	3	4	4	6	8	81	62
29	372	66	37	26	82	27	107	155	380	153
30	119	39	17	27	45	5	30	54	230	127
31	170	21	6	5	33	2	32	37	109	108
32	29	6	8	9	20	1	12	11	53	24
33	184	86	23	44	44	10	211	320	411	139
34	3	-	-	-	3	-	-	1	7	4
35	839	216	161	124	248	48	127	229	1.336	715
36	464	66	42	67	128	22	44	75	604	431
37	327	42	56	38	84	20	56	74	320	269
38	174	21	23	48	58	3	21	25	294	138
39	288	103	41	57	92	15	36	76	384	178
40	36	16	7	6	10	1	3	9	46	19
41	451	99	65	128	227	25	66	142	942	394
42	199	33	15	17	42	11	32	55	298	184
43	356	55	53	135	139	16	37	103	477	240
44	153	20	21	23	52	7	21	33	224	118
45	36	12	3	4	15	5	4	14	78	25
TOTALES	5.743	1.317	843	1.015	1.771	333	1.244	1.842	10.428	5.340

(Ver clasificación internacional de productos y servicios, pag. 13 a 19)

Tabla I.1.4.1 SOLICITUDES DE MARCAS PUBLICADAS POR CLASES DE LA CLASIFICACION INTERNACIONAL Y POR COMUNIDADES AUTONOMAS

Extremadura	Galicia	Madrid	Región de Murcia	Navarra	País Vasco	La Rioja	Ceuta y Melilla	No consta	Total	CLASES
4	36	113	41	9	33	-	1	-	676	1
-	12	26	8	1	10	8	-	-	221	2
6	60	179	44	8	39	7	6	3	1.069	3
3	5	26	-	1	1	1	2	-	78	4
-	19	336	19	14	53	5	2	1	1.048	5
8	39	102	16	11	104	8	3	-	687	6
2	25	45	10	7	52	2	1	-	411	7
-	9	23	1	1	13	1	8	-	126	8
15	88	832	28	15	155	11	8	-	2.525	9
-	5	45	2	1	5	1	-	-	211	10
5	22	66	8	12	29	4	1	-	460	11
-	17	68	16	6	29	1	2	-	311	12
-	2	7	-	-	-	-	-	-	13	13
4	31	194	15	4	16	1	3	-	644	14
-	2	11	-	-	2	-	-	-	43	15
23	146	1.428	78	51	146	41	8	1	3.991	16
1	6	21	4	1	12	1	-	1	122	17
-	12	61	9	2	12	3	-	-	305	18
4	34	98	15	12	30	4	-	-	535	19
5	25	108	29	23	35	9	-	-	711	20
1	11	43	4	-	4	1	4	-	185	21
1	4	13	1	-	2	-	-	-	47	22
-	2	3	-	-	-	-	-	-	9	23
-	7	39	4	6	4	1	6	-	230	24
10	119	489	48	9	64	43	6	1	2.160	25
-	2	9	-	-	-	-	-	-	32	26
-	3	5	-	-	1	-	-	-	26	27
-	6	80	17	3	26	1	-	-	336	28
75	180	234	71	43	167	39	1	-	2.215	29
12	35	167	32	13	50	11	7	-	1.020	30
26	36	87	39	3	25	5	-	1	745	31
3	19	63	4	5	10	9	2	-	288	32
53	152	307	69	79	139	158	-	1	2.430	33
2	4	13	2	-	-	-	-	-	39	34
56	341	1.802	193	69	370	48	5	2	6.929	35
24	125	805	138	47	135	7	2	-	3.226	36
22	114	408	117	34	122	14	1	-	2.118	37
5	72	800	24	3	63	4	2	2	1.780	38
17	100	396	81	16	103	7	2	-	1.992	39
3	15	56	6	2	27	-	-	-	262	40
38	231	1.512	86	62	180	19	2	2	4.671	41
23	72	461	50	17	107	13	2	-	1.631	42
17	98	503	70	22	73	16	-	1	2.411	43
13	59	310	28	14	53	7	1	-	1.157	44
2	32	112	7	2	12	-	-	-	363	45
483	2.434	12.506	1.434	628	2.513	511	88	16	50.489	TOTALES

(Ver clasificación internacional de productos y servicios, pag. 13 a 19)

Tabla I.1.4.2 SOLICITUDES PRESENTADAS POR CLASES DE LA CLASIFICACION INTERNACIONAL Y POR PAIS DE ORIGEN

PAIS ORIGEN CLASES	AR	BE	BG	BM	BR	CA	CH	CN	DE	ES	FR	GB
1	2	1					5		6	695	4	2
2									3	369	1	3
3	1			1	1		7		37	1.293	28	7
4							1		1	206	2	10
5	1	4				3	39	1	97	1.436	15	2
6								1	2	908	0	1
7	2					1	3	6	4	605	1	1
8										308	1	1
9	8				5	5	9	8	11	3.063	18	22
10		1					13		3	413	1	4
11	1						1	8	3	784	1	1
12	1							2	5	485	3	6
13										111	0	0
14					4		1	1	1	936	1	6
15									1	148	0	0
16	7			1	3	2	7		18	5.224	17	21
17					1				3	321	0	1
18	3						1	2	2	632	2	6
19	1				1			2	1	862	4	0
20					1			1		1.039	3	1
21					2		1	8	8	436	3	15
22					2					173	1	0
23								1		119	0	0
24					1	1				477	2	1
25	13				8		5	8	5	3.084	12	11
26										150	1	0
27										193	1	0
28	1				2	1	1		7	813	4	8
29	2	3			2		7		27	2.532	20	2
30	12	3					16	1	31	1.606	6	3
31	1						2	1	6	1.185	4	0
32		5		15	4		3		10	615	6	10
33	5	1							7	2.981	15	8
34		1	20				3		5	173	2	8
35	8				2		8		15	10.386	25	32
36		2		2			3		14	4.617	12	16
37					1				6	3.960	3	14
38	8					2			12	3.654	12	2
39		1			1		4		7	4.017	2	24
40									3	743	0	0
41	8				1	2	6	2	11	8.334	18	17
42	2				1		5		14	3.743	10	12
43	1				1			2	5	3.662	2	10
44	2						6	1	6	1.924	4	8
45							0		2	805	2	0
No consta										22		
TOTALES	90	22	20	19	44	17	157	56	399	80.242	269	296

(Ver clasificación internacional de productos y servicios, pag. 13 a 19)

Tabla I.1.4.2 SOLICITUDES PRESENTADAS POR CLASES DE LA CLASIFICACION INTERNACIONAL Y POR PAIS DE ORIGEN

PAIS ORIGEN CLASES	IT	JP	KR	MX	NL	PE	PT	TW	US	OTROS	TOTAL
1	1	5	1	0	0	0	3	0	15	2	742
2	0	1	0	0	4	0	0	0	2	8	391
3	3	6	0	3	21	49	2	3	60	14	1.536
4	1	0	0	0	0	0	0	0	1	-	222
5	13	10	1	8	3	0	2	2	156	26	1.819
6	2	0	0	0	0	0	8	0	3	5	930
7	2	0	8	0	0	0	1	2	6	5	647
8	0	0	0	0	0	0	0	0	5	1	316
9	2	16	7	2	2	0	8	5	84	35	3.310
10	2	3	1	0	0	0	1	1	14	2	459
11	4	3	7	0	0	0	2	0	6	11	832
12	0	4	5	0	0	0	2	2	18	10	543
13	0	0	0	0	0	0	0	0	0	-	111
14	2	4	0	0	3	0	2	0	4	8	973
15	0	2	0	0	0	0	0	0	0	-	151
16	3	6	0	2	3	2	15	0	70	44	5.445
17	0	2	2	0	0	0	1	0	4	3	338
18	1	2	0	0	1	0	2	0	8	7	669
19	3	1	0	0	0	0	4	0	2	6	887
20	2	0	0	0	0	0	8	0	6	7	1.068
21	1	1	0	0	1	0	3	0	8	5	492
22	0	0	0	0	0	0	0	0	0	-	176
23	0	0	1	0	0	0	0	0	0	-	121
24	1	1	1	0	1	0	1	3	5	3	498
25	4	0	2	2	1	0	11	4	27	25	3.222
26	0	1	0	0	0	0	0	0	0	-	152
27	0	0	2	0	0	0	0	0	0	1	197
28	1	10	0	1	0	0	7	0	34	11	901
29	0	2	2	0	9	1	14	0	21	21	2.665
30	1	2	4	2	15	1	17	0	29	35	1.784
31	0	0	0	0	1	0	1	0	27	9	1.237
32	0	0	0	0	2	1	3	0	24	20	718
33	1	0	0	0	0	1	2	0	21	31	3.073
34	0	0	0	0	0	0	0	0	6	4	222
35	3	2	0	3	6	3	17	1	61	58	10.630
36	0	2	0	0	3	0	5	0	38	15	4.729
37	0	1	0	0	0	1	3	0	5	7	4.001
38	2	2	2	0	0	0	5	0	36	20	3.757
39	4	1	0	1	0	0	4	0	9	17	4.092
40	0	1	0	0	0	0	1	0	6	4	758
41	2	1	0	5	6	2	4	1	65	34	8.519
42	3	2	0	0	2	0	5	0	29	20	3.848
43	6	0	0	2	2	0	2	0	16	15	3.726
44	0	1	0	0	2	0	3	0	5	6	1.968
45	0	0	0	0	0	0	0	0	3	3	815
										22	22
TOTALES	70	95	46	31	88	61	169	24	939	580	83.712

(Ver clasificación internacional de productos y servicios, pag. 13 a 19)

Gráfico I.1.4.2 SOLICITUDES PRESENTADAS DE MARCAS POR CLASES



Tabla I.1.4.3 CONCESIONES POR CLASES DE LA CLASIFICACION INTERNACIONAL Y POR PAISES DE ORIGEN

PAIS ORIGEN CLASES →	AD	AR	BE	BM	BR	BZ	CH	CN	DE	ES	FR	GB
1	-	-	-	-	6	-	4	-	6	642	2	-
2	-	-	-	-	-	-	-	-	22	286	-	-
3	1	4	-	-	-	-	6	-	25	1.089	19	3
4	-	-	-	-	-	-	-	-	-	182	3	4
5	1	1	4	-	-	-	29	-	94	1.276	27	2
6	-	-	-	-	-	-	-	1	5	692	-	-
7	-	2	-	-	-	-	3	2	6	501	7	4
8	-	-	-	-	-	-	-	-	2	243	-	1
9	1	1	1	-	-	-	4	7	12	2.480	14	-
10	1	-	1	-	-	-	15	-	1	331	3	11
11	-	-	-	-	1	-	1	3	4	639	7	1
12	-	-	-	-	-	-	-	-	8	403	8	-
13	-	-	-	-	-	-	-	-	-	103	-	-
14	1	-	-	-	1	-	1	1	-	771	1	1
15	-	-	-	-	-	-	-	-	-	132	-	-
16	3	8	1	-	2	-	5	1	9	4.244	10	8
17	-	-	-	-	-	-	1	-	2	276	1	1
18	2	1	-	-	-	-	-	-	4	559	-	1
19	-	-	-	-	1	-	-	3	2	674	4	-
20	-	-	-	-	1	-	-	-	1	873	2	1
21	3	-	-	-	1	-	-	4	10	465	2	1
22	-	-	-	-	-	-	-	-	1	153	-	-
23	-	-	-	-	-	-	-	-	1	112	-	1
24	-	-	-	-	-	-	-	-	1	443	4	1
25	5	9	-	-	5	-	2	4	5	2.549	6	2
26	-	-	-	-	-	-	-	-	-	141	-	1
27	-	-	-	-	-	-	-	-	-	174	1	-
28	2	1	-	-	-	-	-	-	3	662	4	5
29	-	3	1	-	1	4	7	-	10	2.266	16	2
30	-	12	2	-	-	6	8	-	16	1.345	12	3
31	-	-	-	-	-	-	-	1	5	947	3	-
32	1	-	2	14	-	-	4	-	6	593	5	1
33	-	1	-	-	-	3	-	1	9	2.143	7	5
34	-	-	6	-	-	-	7	-	7	178	2	5
35	2	4	2	-	-	-	6	-	12	8.417	22	12
36	-	-	2	2	-	1	-	-	15	3.263	11	12
37	-	-	-	-	-	1	-	-	6	3.148	9	5
38	-	1	-	-	3	-	-	-	8	2.780	9	2
39	2	-	2	-	2	-	1	-	3	3.698	3	10
40	-	-	-	-	-	-	-	-	3	618	1	1
41	2	5	-	-	-	-	6	-	5	6.510	10	9
42	2	1	1	-	-	-	2	-	12	2.929	8	2
43	4	2	-	-	-	-	-	-	3	3.064	8	3
44	1	1	-	-	-	-	1	-	9	1.534	3	1
45	2	-	-	-	-	-	-	-	1	654	2	1
TOTAL MARCAS	36	57	25	16	24	15	113	28	354	65.182	256	123

(Ver clasificación internacional de productos y servicios, pag. 13 a 16)

Tabla I.1.4.3 CONCESIONES POR CLASES DE LA CLASIFICACION INTERNACIONAL Y POR PAISES DE ORIGEN

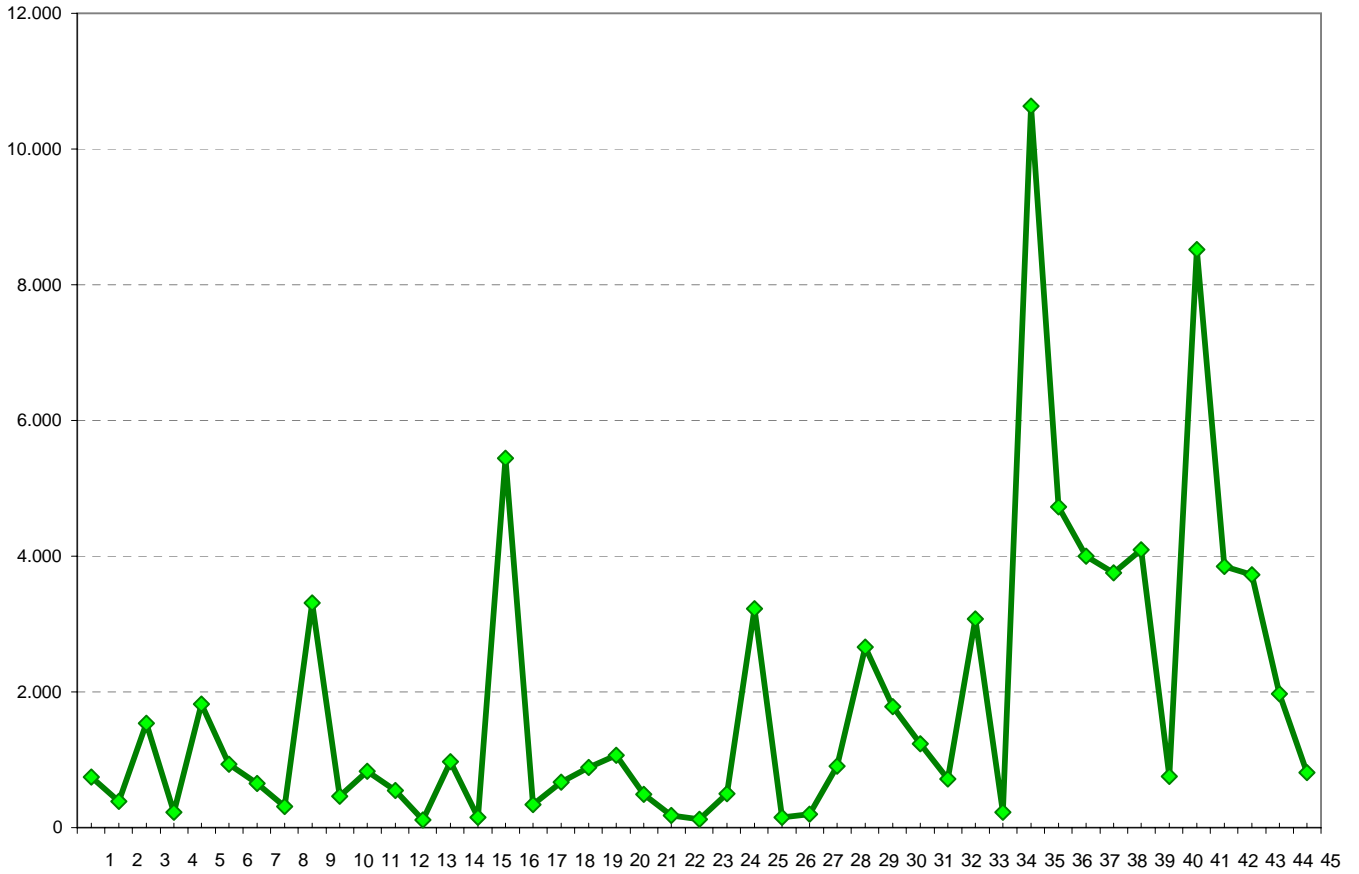
PAIS ORIGEN CLASES → ↓	IE	IT	JP	KR	LU	MX	NL	PE	PT	US	OTROS	TOTAL
1	-	2	7	1	-	3	1	-	4	11	2	691
2	-	-	-	-	-	1	2	-	1	2	1	315
3	-	2	2	-	-	9	8	23	3	41	17	1.252
4	-	-	1	-	-	2	-	-	1	-	-	193
5	2	7	10	1	3	11	1	-	2	184	15	1.670
6	-	-	-	-	-	-	-	-	2	7	13	720
7	-	1	3	10	-	-	-	-	2	11	6	558
8	-	-	1	-	-	-	-	-	-	4	3	254
9	-	4	29	13	1	2	-	-	9	76	40	2.694
10	-	-	6	1	-	-	-	-	-	38	3	405
11	-	-	5	14	1	1	-	-	3	12	6	698
12	-	2	12	4	-	1	-	-	-	12	12	462
13	-	-	-	-	-	-	-	-	-	-	-	103
14	-	-	2	1	-	1	2	-	1	9	14	807
15	-	-	1	-	-	-	-	-	1	1	-	135
16	-	2	1	-	3	6	-	2	15	41	30	4.391
17	-	-	3	5	-	-	-	-	1	3	2	295
18	-	2	2	-	-	-	1	-	1	10	5	588
19	-	-	-	1	-	-	-	-	5	3	2	695
20	-	1	-	1	1	4	-	-	2	9	1	897
21	-	-	1	-	-	-	2	-	1	12	4	506
22	-	-	1	-	-	-	-	-	-	2	-	157
23	-	-	1	1	-	-	-	-	-	1	-	117
24	-	-	1	1	-	-	1	-	1	9	1	463
25	-	7	6	2	-	3	4	-	13	42	23	2.687
26	-	-	-	-	-	-	-	-	-	1	-	143
27	-	-	-	3	-	-	-	-	-	3	1	182
28	-	-	15	-	4	1	-	-	2	43	7	749
29	1	1	-	-	-	-	6	-	18	27	13	2.376
30	1	5	5	-	-	2	9	-	14	44	13	1.497
31	-	-	-	-	-	-	1	-	1	11	1	970
32	-	-	5	-	-	4	6	-	1	23	12	677
33	8	2	-	-	-	-	1	-	1	6	19	2.206
34	-	-	3	-	-	-	-	-	-	8	5	221
35	-	4	2	-	3	6	2	1	14	64	22	8.595
36	-	1	-	-	-	1	1	-	2	23	5	3.339
37	-	-	3	-	-	2	-	-	2	3	5	3.184
38	-	1	1	2	2	3	-	-	3	22	12	2.849
39	1	3	-	-	-	6	3	-	-	11	8	3.753
40	-	-	2	-	-	3	-	-	-	3	4	635
41	-	2	2	-	4	2	3	1	6	44	26	6.637
42	-	2	4	-	1	2	-	-	7	16	9	2.998
43	-	1	-	-	-	-	5	1	2	12	5	3.110
44	-	-	2	-	-	1	3	1	2	7	4	1.570
45	-	-	-	-	1	-	-	-	1	8	1	671
TOTAL MARCAS	13	52	139	61	24	77	62	29	144	919	366	68.115

(Ver clasificación internacional de productos y servicios, pag. 13 a 16)

Tabla I.1.5.1 MARCAS EN VIGOR, POR COMUNIDADES AUTONOMAS Y PROVINCIAS AL 31/12/2005

COMUNIDADES/PROVINCIAS	MARCAS	TOTAL
ANDALUCIA		
Almería	3.326	3.326
Cádiz	7.741	7.741
Córdoba	7.125	7.125
Granada	6.755	6.755
Huelva	2.548	2.548
Jaén	2.956	2.956
Málaga	13.304	13.304
Sevilla	18.873	18.873
<i>TOTAL</i>	<i>62.628</i>	<i>62.628</i>
ARAGON		
Huesca	2.100	2.100
Teruel	1.002	1.002
Zaragoza	15.351	15.351
<i>TOTAL</i>	<i>18.453</i>	<i>18.453</i>
ASTURIAS, PRINCIPADO DE		
Asturias	12.265	12.265
<i>TOTAL</i>	<i>12.265</i>	<i>12.265</i>
BALEARES, ISLAS		
Baleares	13.051	13.051
<i>TOTAL</i>	<i>13.051</i>	<i>13.051</i>
CANARIAS		
Palmas, Las	11.889	11.889
Tenerife	9.271	9.271
<i>TOTAL</i>	<i>21.160</i>	<i>21.160</i>
CANTABRIA		
Santander	6.202	6.202
<i>TOTAL</i>	<i>6.202</i>	<i>6.202</i>
CASTILLA LA MANCHA		
Albacete	3.644	3.644
Ciudad Real	3.359	3.359
Cuenca	1.709	1.709
Guadalajara	1.113	1.113
Toledo	6.243	6.243
<i>TOTAL</i>	<i>16.068</i>	<i>16.068</i>
CASTILLA LEON		
Avila	679	679
Burgos	3.992	3.992
León	3.792	3.792
Palencia	1.134	1.134
Salamanca	3.289	3.289
Segovia	1.078	1.078
Soria	818	818
Valladolid	5.828	5.828
Zamora	1.048	1.048
<i>TOTAL</i>	<i>21.658</i>	<i>21.658</i>

Tabla I.1.5.1 MARCAS EN VIGOR, POR COMUNIDADES AUTONOMAS Y PROVINCIAS AL 31/12/2005

COMUNIDADES/PROVINCIAS	MARCAS	TOTAL
CATALUÑA		
Barcelona	155.251	155.251
Girona	8.727	8.727
Lleida	3.907	3.907
Tarragona	7.901	7.901
<i>TOTAL</i>	<i>175.786</i>	<i>175.786</i>
COMUNIDAD VALENCIANA		
Alicante	26.788	26.788
Castellón	7.683	7.683
Valencia	43.329	43.329
<i>TOTAL</i>	<i>77.800</i>	<i>77.800</i>
EXTREMADURA		
Badajoz	3.453	3.453
Cáceres	1.555	1.555
<i>TOTAL</i>	<i>5.008</i>	<i>5.008</i>
GALICIA		
Coruña, La	12.499	12.499
Lugo	1.726	1.726
Orense	2.253	2.253
Pontevedra	9.195	9.195
<i>TOTAL</i>	<i>25.673</i>	<i>25.673</i>
MADRID, COMUNIDAD DE		
Madrid	191.253	191.253
<i>TOTAL</i>	<i>191.253</i>	<i>191.253</i>
MURCIA, REGION DE		
Murcia	16.328	16.328
<i>TOTAL</i>	<i>16.328</i>	<i>16.328</i>
NAVARRA, COMUNIDAD FORAL		
Navarra	10.505	10.505
<i>TOTAL</i>	<i>10.505</i>	<i>10.505</i>
PAIS VASCO		
Álava	8.745	8.745
Guipúzcoa	15.600	15.600
Vizcaya	28.102	28.102
<i>TOTAL</i>	<i>52.447</i>	<i>52.447</i>
RIOJA, LA		
Logroño	8.030	8.030
<i>TOTAL</i>	<i>8.030</i>	<i>8.030</i>
CEUTA	308	308
MELILLA	285	285
<i>TOTAL</i>	<i>593</i>	<i>593</i>
NO CONSTA	5.044	5.044
TOTAL PARCIAL	739.952	739.952
EXTRANJEROS	88.060	88.060
TOTAL DE TOTALES	828.012	828.012

Gráfico I.1.5.1 MARCAS PRODUCTOS Y SERVICIOS EN VIGOR POR CC.AA., AL 31/12/2005



Tabla I.1.5.2 MARCAS EN VIGOR, POR PAISES DE ORIGEN AL 31/12/2005

Código	País de Origen	Marcas
AD	Andorra	631
AE	Emiratos Arabes Unidos	28
AF	Afganistán	3
AI	Anguilla	1
AL	Albania	4
AN	Antillas Neerlandesas	230
AR	Argentina	600
AT	Austria	110
AU	Australia	355
AW	Aruba	4
BA	Bosnia y Herzegovina	2
BB	Barbados	37
BE	Bélgica	476
BG	Bulgaria	25
BH	Bahrein	4
BM	Bermuda	338
BN	Brunei Darussalam	1
BO	Bolivia	1
BR	Brasil	495
BS	Bahamas	162
BU	Birmania	1
BW	Botswana	10
BX	Benelux	146
BZ	Belice	252
CA	Canadá	644
CH	Suiza	3.453
CI	Côte d'Ivoire	3
CL	Chile	121
CN	China	445
CO	Colombia	197
CR	Costa Rica	20
CS	Checoslovaquia	12
CU	Cuba	171
CY	Chipre	58
CZ	República Checa	26
DE	Alemania	5.469
DK	Dinamarca	918
DM	Dominica	1
DO	República Dominicana	53
EA	EAPO	1
EC	Ecuador	51
EE	Estonia	27
EG	Egipto	5
ER	Eritrea	1

Tabla I.1.5.2 MARCAS EN VIGOR, POR PAISES DE ORIGEN AL 31/12/2005

Código	País de Origen	Marcas
ES	España	739.952
FI	Finlandia	352
FR	Francia	4.526
GB	Reino Unido	8.956
GE	Georgia	3
GI	Gibraltar	31
GN	Guinea	1
GR	Grecia	81
GT	Guatemala	37
GY	Guyana	2
HK	Hong Kong	209
HR	Croacia	7
HT	Haití	1
HU	Hungría	47
ID	Indonesia	30
IE	Irlanda	420
IL	Israel	144
IN	India	81
IR	Irán (República Islámica del)	24
IS	Islandia	12
IT	Italia	2.172
JM	Jamaica	18
JO	Jordania	3
JP	Japón	6.464
KN	Saint Kitts y Nevis	1
KP	Rep. Popular Democrática de Corea	43
KR	República de Corea	596
KW	Kuwait	11
KY	Islas Caimán	30
LB	Líbano	1
LI	Liechtenstein	330
LK	Sri Lanka	1
LR	Liberia	3
LT	Lituania	2
LU	Luxemburgo	545
MA	Marruecos	16
MC	Mónaco	53
ML	Mali	2
MO	Macao	4
MT	Malta	2
MU	Mauricio	36
MX	México	596
MY	Malasia	23

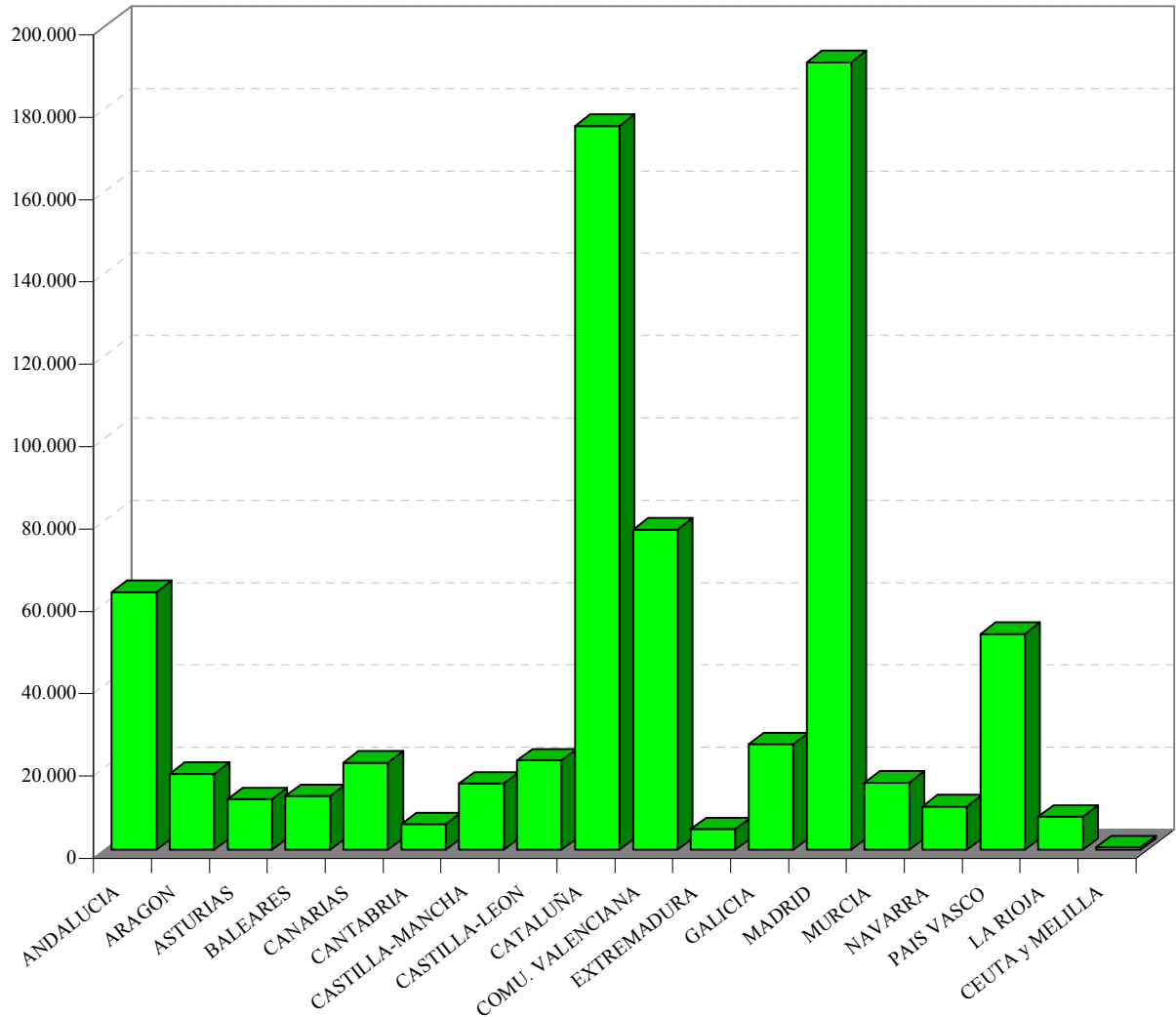
Tabla I.1.5.2 MARCAS EN VIGOR, POR PAISES DE ORIGEN AL 31/12/2005

Código	País de Origen	Marcas
NA	Namibia	2
NG	Nigeria	1
NI	Nicaragua	16
NL	Países Bajos	2.683
NO	Noruega	331
NZ	Nueva Zelanda	66
OM	Omán	5
PA	Panamá	95
PE	Perú	157
PH	Filipinas	20
PK	Pakistán	2
PL	Polonia	37
PT	Portugal	2.643
PY	Paraguay	7
RO	Rumania	2
RU	Federación de Rusia	14
SA	Arabia Saudí	26
SC	Islas Seychelles	1
SE	Suecia	1.878
SG	Singapur	145
SI	Eslovenia	8
SK	Eslovaquia	1
SM	San Marino	1
SU	Antigua Unión Rep. Socialistas Soviéticas	5
SV	El Salvador	7
SY	República Arabe de Siria	1
SZ	Swazilandia	15
TH	Tailandia	42
TN	Túnez	5
TR	Turquía	31
TT	Trinidad y Tobago	2
TW	Taiwán	275
TZ	República Unida de Tanzania	1
UA	Ucrania	13
US	Estados Unidos de América	32.743
UY	Uruguay	84
UZ	Uzbekistán	1
VE	Venezuela	164
VG	Islas Vírgenes (Británicas)	114
VN	Vietnam	1
ZA	Sudáfrica	113
ZZ	Otros	4.794
TOTAL		828.012

Tabla I.1.5.3 MARCAS EN VIGOR POR CLASES DE LA CLASIFICACION INTERNACIONAL AL 31/12/2005

CLASES	MARCAS
MARCAS DE PRODUCTOS	
1	18.195
2	6.737
3	25.882
4	4.240
5	33.215
6	13.058
7	12.645
8	4.349
9	39.060
10	7.494
11	9.797
12	8.496
13	2.127
14	11.280
15	2.291
16	62.854
17	5.615
18	7.678
19	10.978
20	11.310
21	7.234
22	2.797
23	2.264
24	6.913
25	36.550
26	2.586
27	2.544
28	11.850
29	38.271
30	27.630
31	16.820
32	10.603
33	35.052
34	4.484
TOTAL DE MARCAS DE PRODUCTOS	502.899
MARCAS DE SERVICIOS	
35	67.029
36	30.847
37	27.251
38	28.827
39	45.428
40	6.742
41	49.984
42	52.690
43	9.980
44	4.591
45	1.701
TOTAL DE MARCAS DE SERVICIOS	325.070
OTRAS CLASES	43
TOTAL DE TOTALES	828.012

(Ver clasificación internacional de productos y servicios, pag. 13 a 16)

Tabla I.1.6 INTERPOSICIONES Y RESOLUCIONES DE RECURSOS, DESDE 1988

AÑOS	INTERPOSICIONES	△ (+/-) ANUAL	RESOLUCIONES	△ (+/-) ANUAL
1988	4.261		6.081	
1989	4.031	-5,40%	4.939	-18,78%
1990	5.051	25,30%	5.115	3,56%
1991	9.894	95,88%	5.826	13,90%
1992	8.826	-10,79%	7.485	28,48%
1993	8.038	-8,93%	9.032	20,67%
1994	6.798	-15,43%	9.824	8,77%
1995	12.025	76,89%	10.300	4,85%
1996	12.571	4,54%	13.078	26,97%
1997	9.117	-27,48%	12.222	-6,55%
1998	7.708	-15,45%	7.618	-37,67%
1999	8.847	14,78%	6.366	-16,43%
2000	7.860	-11,16%	6.442	1,19%
2001	11.566	47,15%	8.852	37,41%
2002	9.807	-15,21%	12.586	42,18%
2003	5.608	-42,82%	10.003	-20,52%
2004	4.661	-16,89%	6.208	-37,94%
2005	3.891	-16,52%	3.905	-37,10%

Gráfico I.1.6

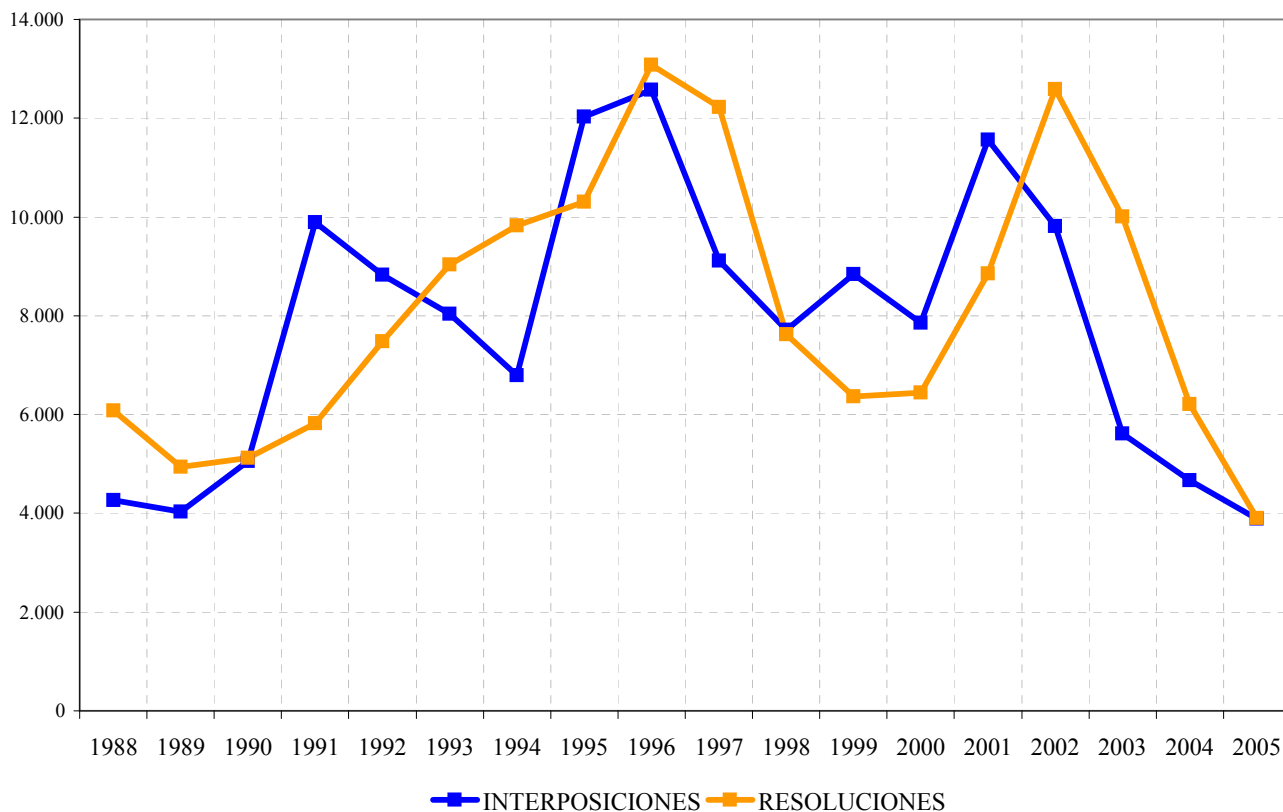

**Tabla I.1.7 SOLICITUDES PRESENTADAS Y MARCAS DE PRODUCTOS Y SERVICIOS CONCEDIDAS
POR/A ESPAÑOLES EN EL EXTRANJERO, AÑO 2002**

CODIGO	PAIS DE ORIGEN	SOLICITUDES	△ (+/-) ANUAL	CONCESIONES	△ (+/-) ANUAL
AD	Andorra	125	-69%	122	-65%
AG	Antigua y Barbuda	30	-33%	30	-33%
AL	Albania	60	-24%	60	-24%
AM	Armenia	48	-34%	44	-36%
AN	Antillas Neerlandesas	8	-27%	9	-18%
AR	Argentina	608	100%	112	100%
AT	Austria	132	-39%	123	-42%
AU	Australia	224	78%	197	27%
AW	Aruba	3	100%	2	100%
AZ	Azerbaiyán	45	-39%	44	-39%
BA	Bosnia y Herzegovina	93	-21%	92	-20%
BG	Bulgaria	145	-26%	147	-20%
BH	Bahrein	35	-26%	183	863%
BI	Burundi	1	100%	1	100%
BR	Brasil	453	-44%	134	-38%
BT	Bhután	28	-28%	28	-28%
BX	Benelux	206	-34%	213	-29%
BY	Belarús	116	-9%	104	-13%
CA	Canadá	133	-27%	107	2%
CH	Suiza	264	-35%	250	-32%
CN	China (Inclusive: Hong Kong y Maca	982	91%	1105	142%
CO	Colombia	0	-100%	0	-100%
CU	Cuba	123	-41%	101	-45%
CZ	República Checa	232	-31%	227	-32%
DE	Alemania	300	-23%	267	-21%
DK	Dinamarca	107	-28%	106	-27%
DZ	Argelia	153	-16%	120	-31%
EC	Ecuador	182	-15%	197	-35%
EE	Estonia	105	-25%	94	-18%
EG	Egipto	125	-37%	115	-35%
FI	Finlandia	84	-36%	75	-35%
FR	Francia	400	-11%	306	-18%
GB	Reino Unido	208	-30%	201	-28%
GE	Georgia	57	-28%	57	-25%
GR	Grecia	133	-15%	169	-19%
GT	Guatemala	0	-100%	0	-100%
HR	Croacia	123	-25%	126	-24%
HU	Hungría	207	-25%	193	-21%
IE	Irlanda	81	138%	102	229%
IL	Israel	52	-32%	148	7%
IS	Islandia	83	-28%	74	-24%
IT	Italia	240	-30%	240	-30%

**Tabla I.1.7 SOLICITUDES PRESENTADAS Y MARCAS DE PRODUCTOS Y SERVICIOS CONCEDIDAS
POR/A ESPAÑOLES EN EL EXTRANJERO, AÑO 2002**

CODIGO	PAIS DE ORIGEN	SOLICITUDES	△ (+/-) ANUAL	CONCESIONES	△ (+/-) ANUAL
JM	Jamaica	9	-74%	19	-14%
JP	Japón	200	-5%	182	-21%
KE	Kenya	39	-46%	39	-46%
KG	Kirguizistán	42	-42%	43	-43%
KH	Camboya	9	200%	5	67%
KP	Rep. Pop. Democrática de Corea	70	-40%	64	-35%
KR	República de Corea	95	10%	40	8%
KZ	Kazajstán	56	-32%	61	-25%
LA	República Democrática Popular de L	4	-67%	8	33%
LC	Santa Lucía	0	-100%	0	-100%
LI	Liechtenstein	62	-46%	63	-45%
LR	Liberia	30	-49%	30	-49%
LS	Lesotho	30	-43%	30	-43%
LT	Lituania	116	-28%	120	-25%
LV	Letonia	118	-25%	121	-24%
MA	Marruecos	176	-43%	176	-43%
MC	Mónaco	91	-39%	91	-39%
MD	República de Moldova	65	-19%	60	-26%
MG	Madagascar	2	0%	2	0%
MK	Ex República Yugoslava de Macedon	77	-25%	80	-21%
MN	Mongolia	109	3%	109	3%
MT	Malta	62	-33%	67	-48%
MW	Malawi	0	-100%	0	-100%
MX	México	876	-19%	775	-16%
MZ	Mozambique	34	-40%	34	-40%
NO	Noruega	176	-28%	157	-22%
NZ	Nueva Zelanda	40	100%	59	100%
PE	Perú	226	-46%	272	-41%
PK	Pakistán	0	-100%	0	-100%
PL	Polonia	287	-22%	280	-20%
PT	Portugal	591	-22%	588	-43%
RO	Rumania	148	-38%	141	-36%
RU	Federación de Rusia	301	-4%	283	2%
SD	Sudán	35	-44%	35	-44%
SE	Suecia	89	-42%	65	-49%
SG	Singapur	261	243%	239	388%
SI	Eslovenia	130	-32%	128	-35%

Tabla I.1.7 SOLICITUDES PRESENTADAS Y MARCAS DE PRODUCTOS Y SERVICIOS CONCEDIDAS POR/A ESPAÑOLES EN EL EXTRANJERO, AÑO 2002

CODIGO	PAIS DE ORIGEN	SOLICITUDES	△ (+/-) ANUAL	CONCESIONES	△ (+/-) ANUAL
SK	Eslovaquia	173	-25%	172	-27%
SL	Sierra Leona	30	-45%	30	-45%
SM	San Marino	47	-43%	47	-42%
SZ	Swazilandia	33	-38%	33	-38%
TJ	Tayikistán	43	-41%	42	-42%
TM	Turkmenistán	40	-29%	40	-29%
TR	Turquía	203	-20%	190	-26%
TT	Trinidad y Tobago	5	100%	6	100%
UA	Ucrania	130	-21%	128	-26%
US	Estados Unidos de América	570	-14%	534	73%
UY	Uruguay	322	100%	245	100%
UZ	Uzbekistán	43	-47%	45	-40%
VN	Vietnam	74	-31%	68	-30%
YU	Serbia y Montenegro	130	-26%	122	-24%
ZM	Zambia	14	367%	14	367%
TOTAL		13.247	-20%	12.207	-18%

NOTA: Al ser la fuente de esta tabla OMPI y a la fecha actual no estar disponible los datos del 2005, se edita la publicación con los datos del año 2002 y cuando se tengan los datos del año 2005, se actualizarán en la publicación de Estadísticas disponible en la web de la OEPM.

Observaciones:

- Conviene significar que en este cuadro no debe confundirse la idea "solicitud" con la de "signo distintivo". Es decir que los signos distintivos cubiertos por las solicitudes (300) presentadas en Alemania y los signos distintivos cubiertos por las solicitudes (240) presentadas en Italia, no son distintas sino que corresponden en su gran mayoría a un sólo y mismo signo distintivo español.

- Las solicitudes y concesiones se refieren tanto a las efectuadas por la vía nacional como por la vía regional.

Gráfico I.1.7



Tabla I.1.8.1 RANKING INTERNACIONAL DE SOLICITUDES

CODIGO	PAISES	SOLICITUDES 2005	△ (+/-) ANUAL
DE	ALEMANIA	80.091	7,94%
AU	AUSTRALIA	63.790	8,42%
CN	CHINA*	675.535	14,00%
ES	ESPAÑA	67.435	7,54%
US	ESTADOS UNIDOS DE AMERICA	264.510	6,48%
FR	FRANCIA	8.602	6,20%
JP	JAPON	135.990	0,01%
GB	REINO UNIDO	8.306	-76,64%

Fuente: OMPI (a fecha de enero de 2007)

Nota: Son Solicitudes Nacionales e Internacionales

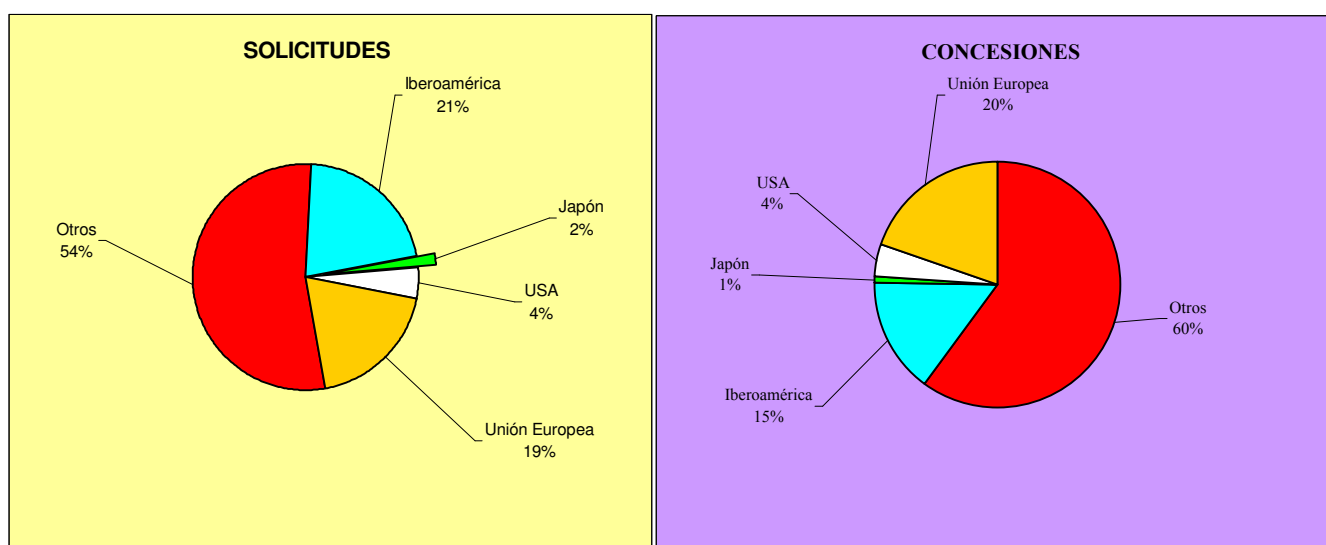
* Incluye tambien HONG-KONG y MACAO

Gráfico I.1.8.1 RANKING INTERNACIONAL DE SOLICITUDES



Tabla I.1.8.2 RANKING INTERNACIONAL DE CONCESIONES

CODIGO	PAISES	concesiones 2004	CONCESIONES 2005	△ (+/-) ANUAL
DE	ALEMANIA	55.589	58.573	5,37%
AU	AUSTRALIA	36.547	43.103	17,94%
CN	CHINA*	266.561	263.397	-1,19%
ES	ESPAÑA	56.497	54.985	-2,68%
US	ESTADOS UNIDOS DE AMERICA	113.841	131.780	15,76%
FR	FRANCIA	8.028	8.508	5,98%
JP	JAPON	99.904	95.455	-4,45%
GB	REINO UNIDO	28.712	6.799	-76,32%

Fuente: OMPI (a fecha de enero de 2007)

Nota: Son concesiones nacionales e internacionales; en Francia se contabilizan sólo concesiones internacionales.

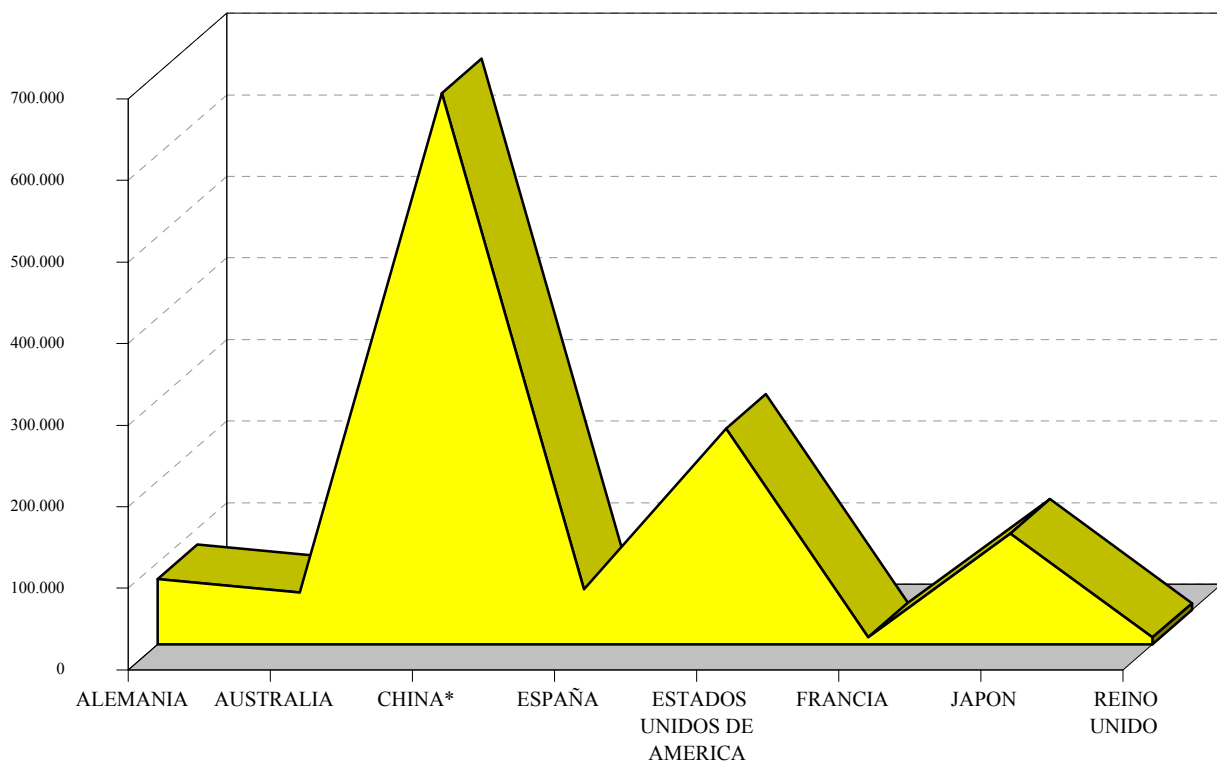
* Incluye también HONG-KONG y MACAO

Gráfico I.1.8.2 RANKING INTERNACIONAL DE CONCESIONES



Tabla I.1.9.1 RANKING INTERNACIONAL DE SOLICITUDES EN EL PERIODO 2001-2005

COD.	PAISES	2001	2002	2003	2004	2005
DE	ALEMANIA	77.877	66.645	70.446	74.197	80.091
AU	AUSTRALIA	39.051	43.944	49.674	58.836	63.790
CN	CHINA*	282.565	400.782	477.800	592.561	675.535
ES	ESPAÑA	89.200	78.931	62.687	62.706	67.435
US	ESTADOS UNIDOS DE AMERICA	216.308	212.637	220.965	248.406	264.510
FR	FRANCIA	74.837	70.809	69.410	8.100	8.602
JP	JAPON	123.788	117.472	128.724	135.979	135.990
GB	REINO UNIDO	71.091	68.534	7.928	35.564	8.306

Fuente: OMPI (a fecha de enero de 2007)

Notas: Son Solicitudes Nacionales e Internacionales. En el caso de Francia, sólo disponemos de los datos de solicitudes internacionales en los años 2004 y 2005; en el caso de Reino Unido, en el año 2004 tenemos el total de solicitudes, sin embargo, para los años 2003 y 2005 sólo disponemos de los datos de solicitudes internacionales.

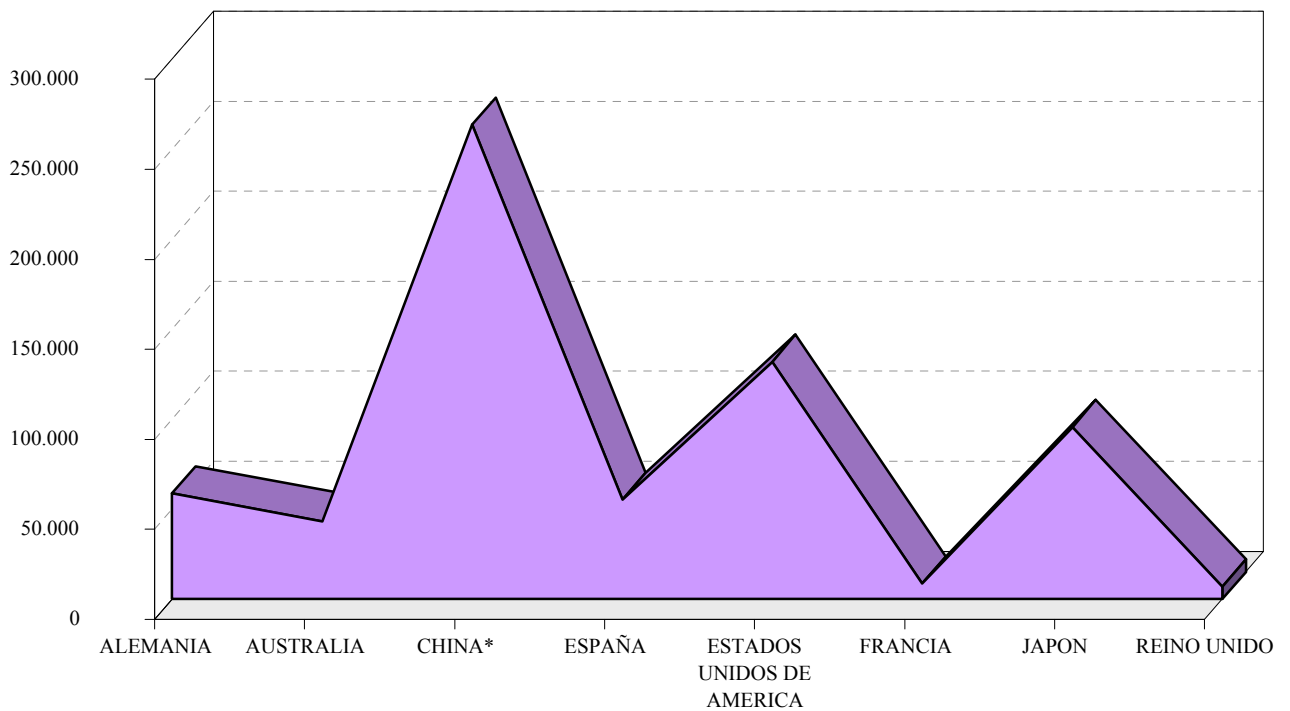
* Incluye también HONG-KONG y MACAO

Tabla I.1.9.2 RANKING INTERNACIONAL DE CONCESIONES EN EL PERIODO 2001-2005

COD.	PAISES	2001	2002	2003	2004	2005
DE	ALEMANIA	66.242	59.891	58.760	55.589	58.573
AU	AUSTRALIA	31.244	33.448	33.470	36.547	43.103
CN	CHINA*	208.680	236.011	260.998	266.561	263.397
ES	ESPAÑA	79.861	75.168	59.462	56.497	54.985
US	ESTADOS UNIDOS DE AMERICA	108.839	149.121	129.083	113.841	131.780
FR	FRANCIA	10.644	18.439	8.621	8.028	8.508
JP	JAPON	94.832	106.212	108.777	99.904	95.455
GB	REINO UNIDO	67.362	61.672	6.677	28.712	6.799

Fuente: OMPI (a fecha de enero de 2007)

Notas: Son Concesiones Nacionales e Internacionales. En el caso de Francia, a partir de 1996 se contabilizan sólo concesiones internacionales; en el caso de Reino Unido, en el año 2004 tenemos el total de concesiones, sin embargo, para los años 2003 y 2005 sólo disponemos de los datos de concesiones internacionales.

* Incluye también HONG-KONG y MACAO

Tabla I.1.10.1 LISTA DE LOS 50 MAYORES SOLICITANTES DE MARCAS, 2005

Nº de Orden	RESIDENTES	Nº de Orden	NO RESIDENTES
1	Corporación Caixa-Galicia, S.A.	1	Ratiopharm, GmbH
2	Ente Público Radiotelevisión Española	2	Jafer, LTD
3	Sociedad Estatal Correos y Telégrafos S.A.	3	Bristol-Myers Squibb, CO
4	New Izar, S.L.	4	Unilever N.V.
5	Sogecable, S.A.	5	Wyeth
6	Eroski, S. Coop.	6	Lidl Stiftung & CO, KG
7	Desmarcate, S.L.	7	Johnson & Johnson
8	Cuarzo Producciones, S.L.	8	Novartis, AG
9	Trade World Sociedades y Marcas, S.L.	9	Bayer, AG
10	Almacenes y Mudanzas Servi-Nor, S.L.	10	Henkel, KGaA
11	Telefónica, S.A.	11	Viacom International, INC
12	Junta de Andalucía. Consejería de Medio Ambiente	12	Intel, CORP
13	Arbora & Ausonia, S. L. U.	13	Liberty Mutual Insurance, CO
14	BPB Iberplaco, S.A.	14	Pepsico, INC
15	Isolux Wat, S.A.	15	The Procter & Gamble, CO
16	Antena 3 Televisión S.A.	16	Can Technologies, INC
17	Danone, S.A.	17	The Concentrate Manufacturing Company of Ireland
18	María de los Angeles Pérez Delgado	18	Parfums Christian Dior, S.A.
19	TVCAT, S.L.	19	Colgate-Palmolive, CO
20	Caixa d'Estalvis i Pensions de Barcelona	20	The Coca-Cola, CO
21	Marina D'Or Loger, S.A.	21	Castrol, LTD
22	Fábrica de Licores Artemi, S.L.	22	LG Electronics, INC
23	Sea & Sun Projects, S.L.	23	Diageo North America, INC
24	Banco Bilbao Vizcaya Argentaria, S.A	24	Fine Estates From Spain, INC
25	Angulas Aguinaga, S.A.	25	Neutrogena, CORP
26	Fundación Santa María	26	Sherwood Services, AG
27	Laboratorios Viñas, S.A.	27	Societe des Produits Nestle, S.A.
28	Televisión Autonómica Valenciana S.A.	28	Cargill, INC
29	Consello da Cultura Galega	29	General Motors, CORP
30	La Ley Actualidad, S.A.	30	Hasbro, INC
31	Bimbo, S.A.	31	Smithkline Beecham P.L.C.
32	Intercentros Ballesol, S.A.	32	Alentis Servicios Integrales, SLU
33	Trade Corporation International, S.A.	33	Bet And Win.Com Interactive Entertainment, AG
34	Gestevisión Telecinco, S.A.	34	Danos Books, LTD
35	Comunidade Autonoma de Galicia	35	Konami, CORP
36	Fundación Instituto Europeo de Salud y Bienestar S	36	Piarmark-Gestao de Direitos de Propiedade Intelectual,
37	Zeppelin Television, SAU	37	Victoria's Secret Stores, INC
38	Sescam Servicio de Salud de Castilla-La Mancha	38	Visa International Service Association
39	Buenacostumbre, S.L.	39	Arcor S.A.I.C.
40	Realia Business, S.A.	40	B.S.A. SA
41	Motorpress-Iberica, S.A	41	Carrington Trading, INC
42	Distransa Grupo Empresarial, S.L.	42	Casio Keisanki, KK
43	Antonio Puig, S.A.	43	Diageo, PLC
44	Editorial Planeta de Agostini, S.A.	44	Merz Pharma GmbH & Co. KGaA
45	José Sánchez Peñate, S.A.	45	Shirley Chemical, CORP
46	Organización Nacional de Ciegos Españoles	46	Tata Motors, LTD
47	Sociedad Vascongada de Publicaciones, S.A.	47	3 Suisses International, SA
48	Industrias Afrasa, S.A.	48	Axel Springer, AG
49	Roca Sanitario, S.A.	49	Beiersdorf, AG
50	Giochi Preziosi España S.L.	50	Codimetal, Comercio e Industria de Acos e Metais, SA

Tabla I.1.10.2 LISTA DE LOS MAYORES SOLICITANTES DE MARCAS DE RESIDENTES Y NO RESIDENTES POR CLASES DE LA CLASIFICACION INTERNACIONAL DE PRODUCTOS Y SERVICIOS, 2005

CLASE 1			
Nº de Orden	RESIDENTES	Nº de Orden	NO RESIDENTES
1	Lida Química, S.L.	1	Henkel Kгаа
2	Trade Corporation International, S.A.	2	Syngenta Participations Ag.
3	Laboratorios León Farma, S.A.	3	Bayer Aktiengesellschaft
4	Isolux Wat, S.A.	4	Lonza Inc
5	Antonio Puig, S.A.	5	Valent Biosciences Corporation
6	Myrurgia, S.A.	6	Adp-Adubos de Portugal, S.A.
7	BTI Biotechnology Institute, S.L.	7	Aichi Steel Corporation
8	Degussa Texturant Systems España, S.A.	8	Alto Parana, S.A.
9	José Antonio Adiego Fernández	9	Arch Chemicals, Inc.
10	Juan Martínez Rodríguez	10	Biolan Oy
11	Capa Agroservicios S.L.	11	Biolchim S.P.A.
12	Ignacio Carreras, S.L.	12	Castrol Limited
13	Isdin, S.A.	13	Chemtura Corporation
14	Acieroid, S.A.	14	Ciba Specialty Chemicals, Inc.
15	Aragonesas Agro S.A.	15	Claro Products Gmbh
16	Corporación CaixaGalicia, S.A.	16	Columbian Chemicals Company
17	Don Quijote de La Mancha 2005, S.A.	17	Danstar Ferment Ag
18	Eroski, S. Coop.	18	De Sangosse Sa
19	Loterías y Apuestas del Estado	19	Dow Olefinverbund Gmbh
20	Magrisa Soluciones Agrícolas, S.L.	20	E.R. Squibb & Sons, L.L.C.
CLASE 2			
Nº de Orden	RESIDENTES	Nº de Orden	NO RESIDENTES
1	Industrias Titán, S.A.	1	Jotun A/S
2	Isolux Wat, S.A.	2	Akzo Nobel Coatings International B.V.
3	Barnices y Pinturas Modernas, S.A.	3	Dyrupe A/S
4	Investigaciones Químicas y Farmacéuticas, S.A.	4	Imperial Chemical Industries Plc
5	Artic Industrial Química, S.A. 1999	5	Desowag Gmbh & Co. Kg
6	Corporación CaixaGalicia, S.A.	6	Nespoli Engineering Kereskedelmi Korlatolt Felelossegu Tarsasa
7	Don Quijote de La Mancha 2005, S.A.	7	Lasertech Uk Limited
8	Eroski, S. Coop.	8	Ppg Industries Ohio, Inc.
9	Loterías y Apuestas del Estado	9	Pv Autoteile Gmbh
10	Palcanarias, S.A.	10	Seiko Epson Kabushiki Kaisha
11	Agencia de Inversiones y Servicios de Castilla y León	11	Sun Chemical Corporation
12	Farbe Pinturas Industriales, S.A.	12	V 33 S.A.
13	Frepint, S.L.		
14	ICC Grupo Isolux Corsan, S.A.		
15	Mediterránea de Pinturas Plásticas, S.L.		
16	Palacete de Los Lasso, S.L.		
17	Pinturas Blatem, S.L.		
18	Pinturas Solpaint, S.L.		
19	Rafael Cubel Montolio		
20	Torreid, S.A.		
CLASE 3			
Nº de Orden	RESIDENTES	Nº de Orden	NO RESIDENTES
1	Acieroid, S.A.	1	Jafer Limited
2	Arbora & Ausonia, S.L.U.	2	Unilever N.V.
3	Antonio Puig, S.A.	3	Henkel Kгаа
4	Proquimia, S.A.	4	Parfums Christian Dior, S.A.
5	Sociedad Anónima de Productos Detergentes Reunidos	5	The Procter & Gamble Company
6	Eroski, S. Coop.	6	Colgate-Palmolive Company
7	Henkel Ibérica, S.A.	7	Neutrogena Corporation
8	Laboratorios Viñas, S.A.	8	Merz Pharma Gmbh & Co. Kгаа
9	Myrurgia, S.A.	9	Victoria'S Secret Stores, Inc.
10	Arom, S.A.	10	Leo Pharma A/S
11	Justo Jareño Plaza	11	Carolina Herrera Ltd.
12	Reckitt Benckiser (España), S.L.	12	Shirley Chemical Corporation
13	Plastics T3, S.A.	13	Shiseido Company Ltd.
14	Alter Farmacia, S.A.	14	Beiersdorf Ag
15	Financiera Trelvan, S.A.	15	Johnson & Johnson
16	Isdin, S.A.	16	Kao Kabushiki Kaisha
17	Juan Antonio Cánovas Cánovas	17	Lekkerland Europa Holding Gmbh
18	Lacer, S.A.	18	Loreto Ibañez Mendez
19	M. Jose Ramon Ros	19	Martin Schaffer
20	MCI Manufacturing Group, S.L.	20	Producciones Infovision, S.A. de C.V.

Tabla I.1.10.2 LISTA DE LOS MAYORES SOLICITANTES DE MARCAS DE RESIDENTES Y NO RESIDENTES POR CLASES DE LA CLASIFICACION INTERNACIONAL DE PRODUCTOS Y SERVICIOS, 2005

CLASE 4			
Nº de Orden	RESIDENTES	Nº de Orden	NO RESIDENTES
1	Isolux Wat, S.A.	1	Castrol Limited
2	Corporación CaixaGalicia, S.A.	2	Compagnie Generale Des Etablissements Michelin - Michelin &
3	Don Quijote de La Mancha 2005, S.A.	3	Bp P.L.C.
4	Eroski, S. Coop.	4	Fox Petroli Spa
5	Loterías y Apuestas del Estado	5	Nch Corporation
6	Agencia de Inversiones y Servicios de Castilla y León	6	Pv Autoteile Gmbh
7	ICC Grupo Isolux Corsan, S.A.	7	Reckitt Benckiser (Switzerland) Ag.
8	Caja de Ahorros de Valencia, Castellón y Alicante, Bancaja		
9	Corporación Aragonesa de Radio y Televisión		
10	Juana Martínez López		
11	Universidad Autónoma de Madrid		
12	Velas Lumar, S.L.		
13	Ceroil Product, S.L.		
14	Compañía Trasmediterránea, S.A.		
15	Corporación Extremeña de Medios Audiovisuales		
16	Dinosol Supermercados, S.L.		
17	Distribuidores y Operadores Extremeños, S.L.		
18	Ente Público de Comunicación del Principado de Asturias		
19	Fundación para el Desarrollo de las Nuevas Tecnologías del Hidrógeno en Aragón		
20	Gas Natural de Alava, S.A.		
CLASE 5			
Nº de Orden	RESIDENTES	Nº de Orden	NO RESIDENTES
1	Industrias Afrasa, S.A.	1	Ratiopharm Gmbh
2	Italfarmaco, S.A.	2	Bristol-Myers Squibb Company
3	Bexal Farmacéutica, S.A.	3	Wyeth
4	Sociedad Americano Barcelonesa Internacional de Comercio, S	4	Johnson & Johnson
5	Arbora & Ausonia, S.L.U.	5	Bayer Aktiengesellschaft
6	Laboratorios Viñas, S.A.	6	Novartis Ag
7	Sescam Servicio de Salud de Castilla-La Mancha	7	The Procter & Gamble Company
8	Lacer, S.A.	8	Leo Pharma A/S
9	Nutrytec Sport, S.A.	9	Weider Nutrition International, Inc.
10	Farma-Lepori, S.A.	10	3M Company
11	Bimbo, S.A.	11	Bayer Consumer Care Ag
12	Eroski, S. Coop.	12	Celgene Corporation
13	Laboratorios León Farma, S.A.	13	Compagnie Gervais Danone
14	Pharma OTC, S.L.	14	Dow Agrosciences Llc
15	Arkochim España, S.A.	15	Erbomed S.R.L.
16	Impex Europa, S.L.	16	I.M. Marques (Societe Par Actions Simplifíee)
17	Danone, S.A.	17	Merz Pharma Gmbh & Co. Kga
18	Laboratorios Litaphar, S.A.	18	Alcon, Inc.
19	María Isabel Cadelo Ondero	19	Apotex Inc
20	Fitoval, S.L.	20	B.F. International S.A.
CLASE 6			
Nº de Orden	RESIDENTES	Nº de Orden	NO RESIDENTES
1	Acieroid, S.A.	1	Codimetal, Comercio E Industria de Acos E Metais, S.A.
2	Isolux Wat, S.A.	2	Mittal Steel Technologies Limited
3	Knauf GmbH Sucursal en España	3	Rautaruuki Oyj
4	Permar Sistemas de Almacenaje, S.A.	4	Ametek, Inc.
5	Ayuntamiento de Barcelona	5	Ceramicas Industriales, S.A.
6	Don Quijote de La Mancha 2005, S.A.	6	Cool-System Bev. Gmbh
7	Incofluid Levante, S.A.	7	Effebi, S.P.A.
8	Incofluid, S.A.	8	Emerson Electric Co.
9	Kostadin Belchev Yuliyarov	9	Fimcim, S.R.L.
10	Mustafa Mohamed Mimun	10	Kind - Perfis E Derivados, S.A.
11	Corporación CaixaGalicia, S.A.	11	Mario Fernando Pinheiro de Sousa Carvalho
12	Loterías y Apuestas del Estado	12	Mestre Maco-Materiais de Construcao, S.A.
13	Mohamed Mimun Mohamed	13	Quadpack Ltd.
14	Rafael Beredas Jiménez	14	Richter System Gmbh & Co. Kg.
15	Riviere Llobet, S.L.	15	The Procter & Gamble Company
16	Standard Hidráulica, S.A.	16	Zhang Jia Gang
17	Agencia de Inversiones y Servicios de Castilla y León		
18	Boarfa Mimun Hammu		
19	Disber, S.L.		
20	Guangxin Liu		

Tabla I.1.10.2 LISTA DE LOS MAYORES SOLICITANTES DE MARCAS DE RESIDENTES Y NO RESIDENTES POR CLASES DE LA CLASIFICACION INTERNACIONAL DE PRODUCTOS Y SERVICIOS, 2005

CLASE 7			
Nº de Orden	RESIDENTES	Nº de Orden	NO RESIDENTES
1	Eroski, S. Coop.	1	Lg Electronics Inc.
2	Isolux Wat, S.A.	2	B & B Manufacturing Corp.
3	Elaborados Metálicos Industriales, S.A.	3	Henan Xinfei Electric Co, Ltd
4	General de Cuadros Eléctricos, S.L.	4	Mario Saul Falicoff
5	Abraflex, S.A.	5	Taeil Systems Co. Ltd
6	Acieroid, S.A.	6	Airtec Pneumatic Gmbh
7	Corporación CaixaGalicia, S.A.	7	Albuquerque & Freitas, Sa.
8	Don Quijote de La Mancha 2005, S.A.	8	Ametek, Inc.
9	Loterías y Apuestas del Estado	9	Atlas Copco Rock Drills Ab
10	New Izar, S.L.	10	Blesi International Consult N.V.
11	Agencia de Inversiones y Servicios de Castilla y León	11	Bsh Bosch Und Siemens Hausgerate Gmbh
12	Celesa, S.A.	12	Car-O-Liner Ab
13	Compañía Levantina de Reductores, S.L.	13	Celador International Ltd.
14	Emil Import, S.L.	14	Crystal Glass Canada Ltd.
15	ICC Grupo Isolux Corsan, S.A.	15	Doosan Infracore Co., Ltd.
16	Josep Gurri Molins	16	Effebe, S.P.A.
17	Caja de Ahorros de Valencia, Castellón y Alicante, Bancaja	17	Electrolux Home Products, Inc.
18	Corporación Aragonesa de Radio y Televisión	18	Emak, S.P.A.
19	Distribuciones y Suministros Ceboastur, S.L.	19	Emerson Electric Co.
20	Elsamex, S.A.	20	Etel. S.A.

CLASE 8

Nº de Orden	RESIDENTES	Nº de Orden	NO RESIDENTES
1	Eroski, S. Coop.	1	Universal Razor Industries, Llc
2	Don Quijote de La Mancha 2005, S.A.	2	Asprey Holdines Limited
3	Boarfa Mimum Hammu	3	Emerson Electric Co.
4	Corporación CaixaGalicia, S.A.	4	Itm Entreprises
5	Loterías y Apuestas del Estado	5	James Brown
6	Agencia de Inversiones y Servicios de Castilla y León	6	Nespoli Engineering Kereskedelmi Korlatolt Felelossegu Tarsasa
7	Celesa, S.A.	7	Neutrogena Corporation
8	Caja de Ahorros de Valencia, Castellón y Alicante, Bancaja		
9	Corporación Aragonesa de Radio y Televisión		
10	Pórtico, S.A.		
11	Universidad Autónoma de Madrid		
12	Agasha Turis, S.A.		
13	Compañía Trasmediterránea, S.A.		
14	Corporación Extremeña de Medios Audiovisuales		
15	Dinosol Supermercados, S.L.		
16	El Timbre Servicios de Ferretería, S.A.		
17	Empresas Quttin, S.L.		
18	Ente Público de Comunicación del Principado de Asturias		
19	Euro Depot España S.A.		
20	Farmasierra Laboratorios, S.L.		

CLASE 9

Nº de Orden	RESIDENTES	Nº de Orden	NO RESIDENTES
1	María de los Angeles Pérez Delgado	1	Intel Corporation
2	Telefónica, S.A.	2	Viacom International Inc.
3	Loterías y Apuestas del Estado	3	Schibsted Asa
4	Editorial Página Cero, S.L.	4	Bet And Win, Com Interactive Entertainment Ag
5	Isolux Wat, S.A.	5	Cti Compañía de Telefonos del Interior, S.A.
6	Gaming Creations, S.L.	6	Lg Electronics Inc.
7	Caja de Ahorros y Monte de Piedad de Madrid	7	Advanced Micro Devices, Inc
8	Eroski, S. Coop.	8	Direct Line Insurance Plc
9	Isofoton, S.A.	9	Jamster International Sarl
10	Televés, S.A.	10	Joaquin Jesus Losada Rodriguez
11	Webasistencial, S.L.	11	Nintendo Co., Ltd.
12	Wolters Kluwer España, S.A.	12	Research In Motion Limited
13	Antena 3 de Televisión, S.A.	13	Ultimate Ears Llc
14	Gestmusic Endemol, S.A.	14	Axel Springer Ag.
15	O.K. Records, S.L.	15	Castrol Limited
16	Sescam Servicio de Salud de Castilla-La Mancha	16	Cobra Electronics Corporation
17	SP Grupo Sage, S.A.	17	Concept System, Inc.
18	Administración de La Comunidad Autónoma de Euskadi	18	Dezhou Himin Solar Energy Technology Institute (Co., Ltd)
19	Ceferino Cuadrado Santiago	19	Essilor International, S.A.
20	Comunicación Efectiva, S.L.	20	Fei Company

Tabla I.1.10.2 LISTA DE LOS MAYORES SOLICITANTES DE MARCAS DE RESIDENTES Y NO RESIDENTES POR CLASES DE LA CLASIFICACION INTERNACIONAL DE PRODUCTOS Y SERVICIOS, 2005

CLASE 10			
Nº de Orden	RESIDENTES	Nº de Orden	NO RESIDENTES
1	Jose María Garri Penalva	1	Sherwood Services Ag
2	Sescam Servicio de Salud de Castilla-La Mancha	2	Tyco Healthcare Group Lp
3	Termosalud, S.L.	3	Bayer Healthcare Llc
4	BTI Biotechnology Institute, S.L.	4	Beiersdorf Ag
5	Textil Planas Oliveras, S.A.	5	Novartis Ag
6	Corporación CaixaGalicia, S.A.	6	Sabona Rheumaric Relief Company Limited
7	Don Quijote de La Mancha 2005, S.A.	7	Soadco, S.L.
8	Laboratorios Indas, S.A.	8	Actervis, Gmbh.
9	Loterías y Apuestas del Estado	9	Alcon Inc.
10	Agencia de Inversiones y Servicios de Castilla y León	10	Alliance Unichem Plc
11	CDP Publipunto, S.L.	11	Alvaro Martins-Ferreira Alemao
12	Médicos Sin Fronteras España	12	American Diagnostica Inc.
13	Arbora & Ausonia, S.L.U.	13	Beecham Group P.L.C.
14	Biosystems, S.A.	14	Biodome (Societe Par Actions Simpliffee)
15	Caja de Ahorros de Valencia, Castellón y Alicante, Bancaja	15	Depuy, Inc.
16	Corporación Aragonesa de Radio y Televisión	16	E.R. Squibb & Sons, Llc
17	Grupo Salus Suprema Lex Est, S.L.	17	Franco Torelli
18	Instituto Padros - Autran Dentistas, S.L.	18	Fresenius Medical Care Deutschland Gmbh
19	María Isabel González Martínez	19	Imetec S.P.A.
20	Mateo Jaén Vinades	20	Janssen Pharmaceutica N.V.
CLASE 11			
Nº de Orden	RESIDENTES	Nº de Orden	NO RESIDENTES
1	Roca Sanitario, S.A.	1	Lg Electronics Inc.
2	Eroski, S. Coop.	2	Ceramicas Industriales, S.A.
3	Isofoton, S.A.	3	Aux Group Co. Ltd.
4	Baños 10, S.L.	4	Dezhou Himin Solar Energy Technology Institute (Co., Ltd)
5	Kostadin Belchev Yuliyarov	5	Henan Xinfei Electric Co, Ltd
6	Corporación CaixaGalicia, S.A.	6	Albuquerque & Freitas, Sa
7	Don Quijote de La Mancha 2005, S.A.	7	Appollo Science & Technology For Building Materials Co., Ltd.
8	Fruto Barato García	8	Bach Hop Kitchen Ware Company Limited
9	Gipuzkoako Urak, S.A.	9	Bathco, Inc
10	Loterías y Apuestas del Estado	10	Biolan Oy
11	Acieroid, S.A.	11	Celador International Ltd.
12	Agencia de Inversiones y Servicios de Castilla y León	12	Ceramica Cielo S.R.L.
13	BSH Electrodomésticos España, S.A.	13	Daikin Industries Ltd.
14	Dysur Iluminacion, S.L.	14	Duo-Thermo Sistema de Aquecimiento, Lda.
15	Gesco Sureste, S.L.	15	Effebe, S.P.A.
16	GPG Técnicas de Panificación, S.L.	16	Electrolux Home Products, Inc.
17	Guangxin Liu	17	Emerson Electric Co.
18	Ideal Standard, S.L.	18	Fagor Ireland Ltd.
19	Amparo Palma Polonio	19	Federal Elektrik Yatirim Ve Ticaret A.S.
20	Caja de Ahorros de Valencia, Castellón y Alicante, Bancaja	20	Ginmit Trading Sdn Bhd
CLASE 12			
Nº de Orden	RESIDENTES	Nº de Orden	NO RESIDENTES
1	DaimlerChrysler España S.A.	1	General Motors Corporation
2	Ente Público de Gestión de Ferrocarriles Andaluces	2	Tata Motors Limited
3	Mutua Madrileña Automovilista	3	Direct Line Insurance Plc
4	Pedro Márquez López	4	Ford Motor Company
5	Corporación CaixaGalicia, S.A.	5	Toyota Jidosha Kabushiki Kaisha
6	Don Quijote de La Mancha 2005, S.A.	6	DaimlerChrysler Corporation
7	Eroski, S. Coop.	7	International Truck Intellectual Property Company, Llc.
8	Loterías y Apuestas del Estado	8	Ssangyong Motor Compañy
9	New Izar, S.L.	9	Aprica Ikujikenkyukai Aprica Kassai Kabushiki Kaisha
10	Agencia de Inversiones y Servicios de Castilla y León	10	Automobiles Peugeot, Societe Anonyme
11	Compañía Levantina de Reductores, S.L.	11	Bangkok Cycle Industrial Co., Ltd.
12	Médicos Sin Fronteras España	12	Bayerische Motoren Werke Ag.
13	Renfe Operadora	13	Bpn - Comercio de Pecas Para Camioes, Lda.
14	Seat S.A.	14	Chongqing Kinlon Science & Technology Group Co., Ltd.
15	Tecnoplex Importaciones, S.L.	15	Decathlon
16	Administrador de Infraestructuras Ferroviarias	16	Doosan Infracore Co., Ltd.
17	Automóviles Utilitarios, S.A.	17	Goodyear Gmbh & Co. Kg.
18	Caja de Ahorros de Valencia, Castellón y Alicante, Bancaja	18	Holiday Autos International Limited
19	Corporación Aragonesa de Radio y Televisión	19	Hyundai Motor Company
20	Diego Antonio Pastor López	20	Jaguar Cars Limited

Tabla I.1.10.2 LISTA DE LOS MAYORES SOLICITANTES DE MARCAS DE RESIDENTES Y NO RESIDENTES POR CLASES DE LA CLASIFICACION INTERNACIONAL DE PRODUCTOS Y SERVICIOS, 2005

CLASE 13			
Nº de Orden	RESIDENTES	Nº de Orden	NO RESIDENTES
1	Corporación CaixaGalicia, S.A.		
2	Don Quijote de La Mancha 2005, S.A.		
3	Loterías y Apuestas del Estado		
4	New Izar, S.L.		
5	Agencia de Inversiones y Servicios de Castilla y León		
6	Caja de Ahorros de Valencia, Castellón y Alicante, Bancaja		
7	Corporación Aragonesa de Radio y Televisión		
8	Universidad Autónoma de Madrid		
9	Compañía Trasmediterránea, S.A.		
10	Corporación Extremeña de Medios Audiovisuales		
11	Dinosol Supermercados, S.L.		
12	Ente Público de Comunicación del Principado de Asturias		
13	Isolux Wat, S.A.		
14	Natra, S.A.		
15	Organización Nacional de Ciegos Españoles		
16	Proyecto Cultural de Castellón, S.A.		
17	Televisio de Catalunya, S. A.		
18	Televisión Autonómica Valenciana, S.A.		
19	Universidad de Extremadura		
20	Universidad de Sevilla		
CLASE 14			
Nº de Orden	RESIDENTES	Nº de Orden	NO RESIDENTES
1	Don Quijote de La Mancha 2005, S.A.	1	Direct Line Insurance Plc
2	Corporación CaixaGalicia, S.A.	2	Casio Keisanki Kabushiki Kaisha
3	Eroski, S. Coop.	3	Air Miles International Trading, B.V.
4	Generalitat de Catalunya	4	Intel Corporation
5	Loterías y Apuestas del Estado	5	Magnum Industria Da Amazonia, S.A.
6	Agencia de Inversiones y Servicios de Castilla y León	6	Pktm Pierre Kunz Trade Mark Ltd.
7	Asociación Año Jubilar Lebaniego	7	Asprey Holdines Limited
8	Junta Constructora del Temple Expiatori de La Sagrada Família	8	B.V. Beheersmaatschapij C.M. Van Der Boog
9	Laiguana, S.L.	9	Carine-Fran}Ois
10	Médicos Sin Fronteras España	10	Citizen Tokei Kabushiki Kaisha also Trading As Citizen Watch Co.,L
11	Pedro Durán, S.A.	11	Comercial Rubaiyat Ltda.
12	Almazan Diaz, S.L.	12	Confederacao Brasileira de Futebol
13	Caja de Ahorros de Valencia, Castellón y Alicante, Bancaja	13	Disney Enterprises, Inc.
14	Corporación Aragonesa de Radio y Televisión	14	E.F.D. Diamonds Company Limited
15	Forum Time, S.A.U.	15	Geneve Holdings Sdn. Bhd.
16	Manuel Rodríguez Franco	16	Gousson Consultadoria E Marketing Lda.
17	Mofly'S Outlet, S.L.	17	In Memorem Di Uriel Cazcarro Ana Cristina
18	MX JVC España, S.L.	18	Mg Kailis Ptyltd
19	Universidad Autónoma de Madrid	19	Moutinho & Araujo Joias Lda
20	Acosta Piel, S.A.	20	Platypus Wear, Inc.
CLASE 15			
Nº de Orden	RESIDENTES	Nº de Orden	NO RESIDENTES
1	Corporación CaixaGalicia, S.A.	1	Arai & Co.Inc.
2	Don Quijote de La Mancha 2005, S.A.	2	Casio Keisanki Kabushiki Kaisha
3	Loterías y Apuestas del Estado	3	Dieter Hopf
4	Agencia de Inversiones y Servicios de Castilla y León		
5	Ferrer Musical, S.A.		
6	Alie Musica, S.L.		
7	Caja de Ahorros de Valencia, Castellón y Alicante, Bancaja		
8	Corporación Aragonesa de Radio y Televisión		
9	Lucía Beatriz Álvarez Vela		
10	Musical Princesa, S.L.		
11	Universidad Autónoma de Madrid		
12	Vicente Honorato Ibañez		
13	Compañía Trasmediterránea, S.A.		
14	Corporación Extremeña de Medios Audiovisuales		
15	Dinosol Supermercados, S.L.		
16	Ente Público de Comunicación del Principado de Asturias		
17	Isolux Wat, S.A.		
18	Mariano Felix Conde Cavia		
19	Miryam Benedited Arce		
20	Natra, S.A.		

Tabla I.1.10.2 LISTA DE LOS MAYORES SOLICITANTES DE MARCAS DE RESIDENTES Y NO RESIDENTES POR CLASES DE LA CLASIFICACION INTERNACIONAL DE PRODUCTOS Y SERVICIOS, 2005

CLASE 16			
Nº de Orden	RESIDENTES	Nº de Orden	NO RESIDENTES
1	Sogecable, S.A.	1	Liberty Mutual Insurance Company
2	Isolux Wat, S.A.	2	Danos Books Limited
3	Fundación Santa María	3	Schibsted Asa
4	Sescam Servicio de Salud de Castilla-La Mancha	4	The Procter & Gamble Company
5	Loterías y Apuestas del Estado	5	Bristol-Myers Squibb Company
6	Multiprensa y Mas, S.L.	6	Axel Springer Ag.
7	Editorial Página Cero, S.L.	7	Intel Corporation
8	Ayuntamiento de Barcelona	8	Novartis Ag
9	Editorial Planeta-De Agostini, S.A.	9	Viacom International Inc.
10	Edicions i Marketing Camp de Tarragona, S.L.	10	Cds Telecom, C.A.
11	Planeta-De Agostini, Profesional y Formacion, S.L.	11	Direct Line Insurance Plc
12	Arbora & Ausonia, S.L.U.	12	Henkel Kgaa
13	Crazy World, S.L.	13	The Dreyfus Corporation
14	Eroski, S. Coop.	14	Unilever N.V.
15	MC Ediciones, S.A.	15	Albano R.N. Alves - Distribuidor de Papel, S.A.
16	Motorpress-Ibérica, S.A.	16	Bluestel Llc
17	Telefónica Publicidad e Información, S.A.	17	C.A. El Comercio
18	Caja de Ahorros y Monte de Piedad de Madrid	18	Castrol Limited
19	Fotoprix, S.A.	19	Ediba S.R.L.
20	Hachette Filipacchi, S.A.	20	Editions Megastar, S.A.S.
CLASE 17			
Nº de Orden	RESIDENTES	Nº de Orden	NO RESIDENTES
1	Isolux Wat, S.A.	1	Henkel Kgaa
2	Pikolín, S.A.	2	Lg Corp
3	Corporación CaixaGalicia, S.A.	3	T-Systems International, Inc.
4	Don Quijote de La Mancha 2005, S.A.	4	Ekovilla Oy
5	La Superquímica, S.A.	5	Emerson Electric Co.
6	Loterías y Apuestas del Estado	6	Illinois Tool Works Inc.
7	Agencia de Inversiones y Servicios de Castilla y León	7	Inaba Denki Sangyo Co., Ltd
8	Cristobal Meseguer, S.A.	8	Kolon Industries, Inc.
9	ICC Grupo Isolux Corsan, S.A.	9	Maria Mercedes Jaime Martinez
10	Pinturas Solpaint, S.L.	10	Matercaima- Materiais de Construc. E Tecnologias de Ambiente
11	Atarfil, S.L.	11	Nitto Denko Corporation
12	Bellviplas, S.L.	12	Quadpack Ltd.
13	Caja de Ahorros de Valencia, Castellón y Alicante, Bancaja	13	Solpack Ltda.
14	Corporación Aragonesa de Radio y Televisión		
15	Manuel Baixauli Pons		
16	Modisprem, S.A.		
17	Nanobiomatters, S.L.		
18	Point, S.L.		
19	Topox Foam S.L.		
20	Universidad Autónoma de Madrid		
CLASE 18			
Nº de Orden	RESIDENTES	Nº de Orden	NO RESIDENTES
1	Luis Márquez del Cid	1	Direct Line Insurance Plc
2	Planeta Junior, S.L.	2	Eva Ribera y Dournes
3	Cuadratex, S.L.	3	Intel Corporation
4	Don Quijote de La Mancha 2005, S.A.	4	Samantha Thavasa Japan Limited
5	Corporación CaixaGalicia, S.A.	5	Viacom International Inc.
6	Loterías y Apuestas del Estado	6	Air Miles International Trading, B.V.
7	Rodamilans, S.A.	7	Ajd Comercio de Vestuario Lda.
8	Agencia de Inversiones y Servicios de Castilla y León	8	Alpargatas Sociedad Anonima Industrial y Comercial
9	Antena 3 de Televisión, S.A.	9	Altinyildiz Mensucat ve Konfeksiyon Fabrikalari Anonim Sirketi
10	Aymerich Inver, S.L.	10	Asprey Holdines Limited
11	Laiguana, S.L.	11	Carolina Herrera Ltd. Corporacion del Estado de Delaware
12	Médicos Sin Fronteras España	12	Christopher Sullivan
13	Regalos y Marroquinería, S.L.	13	Decathlon
14	Santa María Polo Club, S.L.	14	Federico Raul de Stefani
15	Alejandro de Felipe	15	Guangdong Winpard Industry Co., Ltd
16	AT Least, S.A.	16	Ifemy'S Distribution Gmbh
17	Ayuntamiento de Pamplona	17	Liz Claiborne, Inc
18	Caja de Ahorros de Valencia, Castellón y Alicante, Bancaja	18	Marcelo Antonio del Grosso
19	Camper, S.L.	19	Pedro Miguel Henriques Luis Lucas
20	Corporación Aragonesa de Radio y Televisión	20	Primark Holdings

Tabla I.1.10.2 LISTA DE LOS MAYORES SOLICITANTES DE MARCAS DE RESIDENTES Y NO RESIDENTES POR CLASES DE LA CLASIFICACION INTERNACIONAL DE PRODUCTOS Y SERVICIOS, 2005

CLASE 19			
Nº de Orden	RESIDENTES	Nº de Orden	NO RESIDENTES
1	Uralita Tejados, S.A.	1	Alfagres, S.A.
2	Cemacor, S.L.L.	2	Alto Parana, S.A.
3	Isolux Wat, S.A.	3	Architectural Material Supplies Trading Limited
4	Industrial Breinco, S.A.	4	Ceralfa - Pavimentos E Revestimientos Ceramicos, S.A.
5	Knauf Gmbh Sucursal En España	5	Ceramicas Industriales, S.A.
6	Acieroid, S.A.	6	Colas, Societe Anonyme
7	Corporación CaixaGalicia, S.A.	7	Connor Sport Court International, Inc.
8	Don Quijote de La Mancha 2005, S.A.	8	Glass Company S.R.L.
9	Hormigones y Minas, S.A.	9	Gorget Jacques
10	Loterías y Apuestas del Estado	10	Gravatai Industria de Piscinas Ltda.
11	Prebesec, S.A.	11	Illinois Tool Works Inc.
12	Rafael Beredas Jiménez	12	Inaba Denki Sangyo Co., Ltd
13	Refractarios Burceña, S.L.	13	Juan Jose Strofer Aristy
14	Texsa Morteros, S.A.	14	Marazzi Gruppo Ceramiche S.P.A.
15	Agencia de Inversiones y Servicios de Castilla y León	15	Maria Mercedes Jaime Martinez
16	Areniscas de Los Pinares Burgos Soria, S.L.	16	Mestre Maco-Materiais de Construcáo, S.A.
17	Corporación Noroeste de Hormigones y Aridos, S.L.	17	Mosaic Decor Sarl
18	Cosentino S.A.U.	18	Novagres-Industria de Ceramica, S.A.
19	Guangxin Liu	19	Pavlo Veselkov
20	ICC Grupo Isolux Corsan, S.A.	20	Peter Falk
CLASE 20			
Nº de Orden	RESIDENTES	Nº de Orden	NO RESIDENTES
1	María de los Angeles Pérez Delgado	1	Alvaro Coelho & Irmaos, Sa
2	Pikolín, S.A.	2	Ceramicas Industriales, S.A.
3	Textiles Inducam, S.L.	3	Cerne-Industria de Mobiliario, S.A.
4	Compañía Europea de Artículos del Descanso, S.A.	4	Arm'S Reach Concepts, Inc.
5	Eroski, S. Coop.	5	Biolan Oy
6	Confordes, S.A.	6	Bravo, S.R.L.
7	Don Quijote de La Mancha 2005, S.A.	7	Decathlon
8	Corporación CaixaGalicia, S.A.	8	Disney Enterprises, Inc.
9	Exmelux Estantería Rápida, S.L.	9	Duoflex Industria E Comercio Ltda.
10	Leopoldo García Almazán	10	Famo-Industria de Mobiliario de Escritorio, Lda
11	Loterías y Apuestas del Estado	11	Glass Company S.R.L.
12	Roca Sanitario, S.A.	12	Habit'Arpa - Industria de Mobiliario, Lda
13	Virtual Home Shops, S.L.	13	Hni Technologies Inc.
14	Agencia de Inversiones y Servicios de Castilla y León	14	Kind - Perfis E Derivados, S.A.
15	Amueblamiento Innovador Aragones, S.A.	15	Plus International, S.A.S
16	Galerías Tarragona, S.A.	16	Projetclub
17	Grupo Internacional del Mueble, S.A.	17	Quadpack Ltd.
18	Mariano Barranco Rodríguez	18	Rafael Lale BOrrageros
19	Caja de Ahorros de Valencia, Castellón y Alicante, Bancaja	19	Serta, Inc.
20	Corporación Aragonesa de Radio y Televisión	20	Staples, Inc.
CLASE 21			
Nº de Orden	RESIDENTES	Nº de Orden	NO RESIDENTES
1	Eroski, S. Coop.	1	Smithkline Beecham P.L.C.
2	Eva Fernández Mocoora	2	Direct Line Insurance Plc
3	Don Quijote de La Mancha 2005, S.A.	3	The Procter & Gamble Company
4	Corporación CaixaGalicia, S.A.	4	Christophe Miceli
5	Loterías y Apuestas del Estado	5	Henkel Kga
6	Merialcon, S.L.	6	Intel Corporation
7	Agencia de Inversiones y Servicios de Castilla y León	7	Karpery Industrial Co., Ltd. Hunan China
8	Industria de La Espuma, S.A.	8	Lekkerland Europa Holding Gmbh
9	Junta Constructora del Temple Expiatori de La Sagrada Familia	9	Nutmark-Gestao de Direitos de Propriedade Intelectual, Lda
10	Televisión Autonómica Valenciana S.A.	10	Beecham Group P.L.C.
11	Almacenes Marhuenda, S.A.	11	Celador International Ltd.
12	Caja de Ahorros de Valencia, Castellón y Alicante, Bancaja	12	Ceramicas Industriales, S.A.
13	Corporación Aragonesa de Radio y Televisión	13	Changshu Stainless Steel Products Factory
14	Juan Manuel Aloy Font	14	Chaozhou Baolian Ceramics Co., Ltd.
15	Pórtico, S.A.	15	Chaozhou Dayi Ceramics Industries Co., Ltd.
16	Pottery Casa, S.L.	16	Chaozhou Fengxi Jiaxiang Ceramic Manufactory
17	Universidad Autónoma de Madrid	17	Chaozhou Hongjia Ceramics Making Co., Ltd
18	Alessaandra Traschieri Gysin	18	Cofresco Frischhalteprodukte Gmbh & Co. Kommanditgesellschaft
19	Ana Sánchez Carrasco	19	Comercial Rubaiyat Ltda.
20	Anorinver, S.L.	20	Dinara Valishina

Tabla I.1.10.2 LISTA DE LOS MAYORES SOLICITANTES DE MARCAS DE RESIDENTES Y NO RESIDENTES POR CLASES DE LA CLASIFICACION INTERNACIONAL DE PRODUCTOS Y SERVICIOS, 2005

CLASE 22			
Nº de Orden	RESIDENTES	Nº de Orden	NO RESIDENTES
1	Eroski, S. Coop.	1	Confederacao Brasileira de Futebol
2	Corporación CaixaGalicia, S.A.	2	Projetclub
3	Don Quijote de La Mancha 2005, S.A.	3	Solpack Ltda.
4	Loterías y Apuestas del Estado		
5	Agencia de Inversiones y Servicios de Castilla y León		
6	Caja de Ahorros de Valencia, Castellón y Alicante, Bancaja		
7	Corporación Aragonesa de Radio y Televisión		
8	S.A. Rubi Industrial		
9	Universidad Autónoma de Madrid		
10	Antisolars Casc, S.L.		
11	Compañía Trasmediterránea, S.A.		
12	Cordisplay, S.A.		
13	Corporación Extremeña de Medios Audiovisuales		
14	Dinosol Supermercados, S.L.		
15	Ente Público de Comunicación del Principado de Asturias		
16	Eroski, S.Coop.		
17	Euro Depot España S.A.		
18	Gapotec, S.L.		
19	Infraestructures Ferroviaries de Catalunya		
20	Natra, S.A.		
CLASE 23			
Nº de Orden	RESIDENTES	Nº de Orden	NO RESIDENTES
1	Eroski, S. Coop.	1	Kolon Industries, Inc.
2	Corporación CaixaGalicia, S.A.	2	Zhejiang Guxiandao Industrial Fiber Co., Ltd.
3	Don Quijote de La Mancha 2005, S.A.		
4	Loterías y Apuestas del Estado		
5	Agencia de Inversiones y Servicios de Castilla y León		
6	Caja de Ahorros de Valencia, Castellón y Alicante, Bancaja		
7	Corporación Aragonesa de Radio y Televisión		
8	Hilaturas Torrijo, S.L.		
9	Universidad Autónoma de Madrid		
10	Compañía Trasmediterránea, S.A.		
11	Corporación Extremeña de Medios Audiovisuales		
12	Dinosol Supermercados, S.L.		
13	Ente Público de Comunicación del Principado de Asturias		
14	Eroski, S.Coop.		
15	Isolux Wat, S.A.		
16	Murofil, S.A.		
17	Natra, S.A.		
18	New Izar, S.L.		
19	Organización Nacional de Ciegos Españoles		
20	Proyecto Cultural de Castellón, S.A.		
CLASE 24			
Nº de Orden	RESIDENTES	Nº de Orden	NO RESIDENTES
1	Sescam Servicio de Salud de Castilla-La Mancha	1	Office Of The Permanent Secretary, The Prime Minister'S Offic
2	Eroski, S. Coop.	2	Viacom International Inc.
3	Eva Fernández Mocoora	3	4237803 Canada Inc
4	Alonso Mercader, S.A.	4	Air Miles International Trading, B.V.
5	Belatex, S.L.	5	Altinyildiz Mensucat ve Konfeksiyon Fabrikalari Anonim Sirketi
6	Planeta Junior, S.L.	6	Ametek, Inc.
7	Cuadratex, S.L.	7	Decs, S.L.
8	Textiles Inducam, S.L.	8	Disney Enterprises, Inc.
9	Corporación CaixaGalicia, S.A.	9	Horizon Mills
10	Don Quijote de La Mancha 2005, S.A.	10	Imetec S.P.A.
11	Loterías y Apuestas del Estado	11	Kolon Industries, Inc.
12	Agencia de Inversiones y Servicios de Castilla y León	12	Pedro Miguel Henriques Luis Lucas
13	Producciones Dygra Films, S.L.	13	Projetclub
14	Vicente Martínez Moscardo	14	Readmans Limited
15	Almacenes Comerciales de Ceuta, S.L.	15	Sakae Lace Kabushiki Kaisha (Sakae Lace Co. Ltd.)
16	Arbora & Ausonia, S.L.U.	16	Solpack Ltda.
17	Caja de Ahorros de Valencia, Castellón y Alicante, Bancaja	17	Texbor, S.A.
18	Corporación Aragonesa de Radio y Televisión	18	Viguel Go., Ltd.
19	Delis Products, S.L.		
20	Dinosol Supermercados, S.L.		

Tabla I.1.10.2 LISTA DE LOS MAYORES SOLICITANTES DE MARCAS DE RESIDENTES Y NO RESIDENTES POR CLASES DE LA CLASIFICACION INTERNACIONAL DE PRODUCTOS Y SERVICIOS, 2005

CLASE 25			
Nº de Orden	RESIDENTES	Nº de Orden	NO RESIDENTES
1	Sescam Servicio de Salud de Castilla-La Mancha	1	Direct Line Insurance Plc
2	Eroski, S. Coop.	2	Viacom International Inc.
3	Arbora & Ausonia, S.L.U.	3	Daniel Ignacio Correa Tabares
4	Alejandro Henríquez Betancor	4	Alberto Martin Chevalie
5	Camper, S.L.	5	Christophe Miceli
6	Generalitat de Catalunya	6	Dim, S.A.
7	Jhurfer, S.L.	7	Emar - Malhas E Confeccoes, S.A.
8	Surf Color Factory, S.L.	8	Eva Riberaygua Dournes
9	Luis Márquez del Cid	9	Fabian Jacobo Janin
10	Planeta Junior, S.L.	10	Golden Bear International, Inc
11	Amarra 2003, S.L.	11	Intel Corporation
12	Antena 3 de Televisión, S.A.	12	Marc Laurent
13	Cuadratex, S.L.	13	Martin Schaffer
14	Dinosol Supermercados, S.L.	14	Michel Hoff Adolph
15	Don Quijote de La Mancha 2005, S.A.	15	Mingang Li
16	Industrial y Comercial Nicolas, S.L.	16	Moustapha Essabbagh
17	Shoes & Piel, S.L.	17	Nutmark-Gestao de Direitos de Propriedade Intelectual, Lda
18	AT Least, S.A.	18	Playboy Enterprises International, Inc.
19	Carlos Reula Paul	19	The Coca-Cola Company
20	Corporación CaixaGalicia, S.A.	20	The Jose Greco Foundation For Hispanic Dance, Inc
CLASE 26			
Nº de Orden	RESIDENTES	Nº de Orden	NO RESIDENTES
1	Don Quijote de La Mancha 2005, S.A.	1	Projetclub
2	Corporación CaixaGalicia, S.A.	2	Sakae Lace Kabushiki Kaisha (Sakae Lace Co. Ltd.)
3	Loterías y Apuestas del Estado		
4	Agencia de Inversiones y Servicios de Castilla y León		
5	Caja de Ahorros de Valencia, Castellón y Alicante, Bancaja		
6	Corporación Aragonesa de Radio y Televisión		
7	Universidad Autónoma de Madrid		
8	Comercial J.G. Pons, S.L.		
9	Compañía Trasmediterránea, S.A.		
10	Corporación Extremeña de Medios Audiovisuales		
11	Dinosol Supermercados, S.L.		
12	Ente Público de Comunicación del Principado de Asturias		
13	Industrias Murtra, S.A.		
14	Natra, S.A.		
15	New Izar, S.L.		
16	Organización Nacional de Ciegos Españoles		
17	Pedro Barbadillo Carrasco		
18	Pórtico, S.A.		
19	Proyecto Cultural de Castellón, S.A.		
20	Televisio de Catalunya, S. A.		
CLASE 27			
Nº de Orden	RESIDENTES	Nº de Orden	NO RESIDENTES
1	Eroski, S. Coop.	1	Lg Corp
2	Isolux Wat, S.A.	2	Projetclub
3	Corporación CaixaGalicia, S.A.	3	Tai Ping Limited
4	Don Quijote de La Mancha 2005, S.A.		
5	Loterías y Apuestas del Estado		
6	Agencia de Inversiones y Servicios de Castilla y León		
7	ICC Grupo Isolux Corsan, S.A.		
8	Azulejos Alcor 1, S.L.		
9	Caja de Ahorros de Valencia, Castellón y Alicante, Bancaja		
10	Corporación Aragonesa de Radio y Televisión		
11	Pórtico, S.A.		
12	Universidad Autónoma de Madrid		
13	Alejandra Mira Cazzaniga		
14	Azulindus y Marti, S.A.		
15	Compañía Trasmediterránea, S.A.		
16	Corporación Extremeña de Medios Audiovisuales		
17	Dinosol Supermercados, S.L.		
18	Ente Público de Comunicación del Principado de Asturias		
19	Euro Depot España S.A.		
20	Jose María Mosquera Pedrosa		

Tabla I.1.10.2 LISTA DE LOS MAYORES SOLICITANTES DE MARCAS DE RESIDENTES Y NO RESIDENTES POR CLASES DE LA CLASIFICACION INTERNACIONAL DE PRODUCTOS Y SERVICIOS, 2005

CLASE 28			
Nº de Orden	RESIDENTES	Nº de Orden	NO RESIDENTES
1	Giochi Preziosi España, S.L.	1	Hasbro International, Inc
2	Loterías y Apuestas del Estado	2	Konami Corporation
3	Bizak, S.A.	3	Direct Line Insurance Plc
4	Fábricas Agrupadas de Muñecas de Onil, S.A.	4	Shuffle Master Inc
5	Fundación Santa María	5	Viacom International Inc.
6	Eroski, S. Coop.	6	Axel Springer Ag.
7	Pool Angel Tomas, S.L.	7	Chih An International, Inc
8	Planeta Junior, S.L.	8	Glick Entertainment, Llc.
9	Surf Color Factory, S.L.	9	Intel Corporation
10	Don Quijote de La Mancha 2005, S.A.	10	Lekkerland Europa Holding Gmbh
11	Juguetes Cayro, S.L.	11	Michel Hoff Adolph
12	Juguetes Falomir, S.A.	12	Moustapha Essabbagh
13	Fundación Iberostar	13	Nutmark-Gestao de Direitos de Propriedade Intelectual, Lda
14	Antena 3 de Televisión, S.A.	14	Play Glamour - Comercio Internacional de Jogos, Lda.
15	Corporación CaixaGalicia, S.A.	15	The Coca-Cola Company
16	Dinova, S.A.	16	20Q Net. Inc.
17	Editorial Planeta-De Agostini, S.A.	17	Alfredo Lizarraga Garcia
18	1996 Joguets, S.L.	18	Alpargatas Sociedad Anonima Industrial y Comercial
19	Agencia de Inversiones y Servicios de Castilla y León	19	Animation Investment Inc.
20	Angel Garrido Pascual	20	Artur Mellado Sala
CLASE 29			
Nº de Orden	RESIDENTES	Nº de Orden	NO RESIDENTES
1	Eroski, S. Coop.	1	Lidl Stiftung & Co. Kg
2	Danone, S.A.	2	Pepsico, Inc.
3	Angulas Aguinaga, S.A.	3	Unilever N.V.
4	José Sánchez Peñate, S.A.	4	B.S.A.
5	Preparados Alimenticios, S.A.	5	Compagnie Gervais Danone
6	Tanio, S.A.	6	Piarmark-Gestao de Direitos de Propriedade Intelectual, Lda.
7	Comunidade Autónoma de Galicia	7	Procesadora Nacional de Alimentos C.A. Pronaca
8	Jesús Casimiro Ortega Galán	8	Lekkerland Europa Holding Gmbh
9	Ebro Puleva, S.A.	9	Arcor S.A.I.C.
10	Kaiku Corporación Alimentaria, S.L.	10	Hama Foodservice Gesmbh
11	Celgan, S.A.	11	Kentucky Fried Chicken International Holdings, Inc.
12	Grupo Corporativo Teype, S.L.	12	Maherval, S.L.
13	Pescanova, S.A.	13	Molkerei Alois Muller Gmbh & Co.
14	Agrícola Pinos Claros, S.A.	14	Moustapha Essabbagh
15	Central Lechera Asturiana, S.A.T., 471 Ltda.	15	Ottogi Corporation
16	Koipe Corporación, S.L.	16	Societe Des Produits Nestle, S.A.
17	Llet de Catalunya, S.L.	17	The Coca-Cola Company
18	Aceites y Salsas Muela, S.L.U.		
19	Aperitivos Matarile, S.A.		
20	Gespagreso, S.L.		
CLASE 30			
Nº de Orden	RESIDENTES	Nº de Orden	NO RESIDENTES
1	Eroski, S. Coop.	1	Pepsico, Inc.
2	Bimbo, S.A.	2	Lidl Stiftung & Co. Kg.
3	Panrico S.A.	3	Unilever N.V.
4	Ebro Puleva, S.A.	4	Societe Des Produits Nestle, S.A.
5	Preparados Alimenticios, S.A.	5	Arcor S.A.I.C.
6	Productos Alimenticios La Bella Easo, S.A.	6	Carrington Trading Inc.
7	Danone, S.A.	7	R. Seelig & Hille Ohg
8	Diana Casado, S.L.	8	Ottogi Corporation
9	LU Biscuits S.A.	9	Procesadora Nacional de Alimentos C.A. Pronaca
10	Boarfa Mimun Hammu	10	Lekkerland Europa Holding Gmbh
11	Jerónimo Jiménez Serrano	11	Novadelta - Comercio E Industria de Cafes, S.A.
12	Productos Jesus, S.L.	12	Piarmark-Gestao de Direitos de Propriedade Intelectual, Lda.
13	SOS Cuetara, S.A.	13	Wm. Wrigley Jr. Company
14	Arconsa, S.A.	14	Berbury Holding Inc.
15	Gespagreso, S.L.	15	Biscuit & Foodware Industry E.J. Papadopoulos, S.A.
16	Kaiku Corporación Alimentaria, S.L.	16	Compagnie Gervais Danone
17	Angel Velasco Herrero	17	Danstar Ferment Ag
18	Aperitivos Matarile, S.A.	18	Hama Foodservice Gesmbh
19	Borras, S.L. de Productos Alimenticios	19	Hero
20	Cadbury España, S.L.	20	Mcdonald'S Corporation

Tabla I.1.10.2 LISTA DE LOS MAYORES SOLICITANTES DE MARCAS DE RESIDENTES Y NO RESIDENTES POR CLASES DE LA CLASIFICACION INTERNACIONAL DE PRODUCTOS Y SERVICIOS, 2005

CLASE 31			
Nº de Orden	RESIDENTES	Nº de Orden	NO RESIDENTES
1	Eroski, S. Coop.	1	Can Technologies, Inc.
2	Comunidade Autonoma de Galicia	2	Cargill, Incorporated
3	Productos Aditivos, S.A.	3	Procesadora Nacional de Alimentos C.A. Pronaca
4	Anecoop S. Coop.	4	Lekkerland Europa Holding Gmbh
5	Don Quijote de La Mancha 2005, S.A.	5	Alimentos "El Sabor" Alimensabor, Cia. Ltda.
6	Affinity Petcare, S.A.	6	Alto Parana, S.A.
7	Conservas y Frutas, S.A.	7	Basf Agrochemical Products,B.V.
8	Corporación CaixaGalicia, S.A.	8	Bayer Aktiengesellschaft
9	Loterías y Apuestas del Estado	9	Biolan Oy
10	Magape, Sociedad Anonima	10	Bonduelle, Societe Anonyme
11	Piensos Picart, S.A.	11	Brugal & Co., C. Por A
12	Agencia de Inversiones y Servicios de Castilla y León	12	Carrefour Societe
13	Brochibeto, S.L.	13	Emergent Genetics, Inc.
14	Danone, S.A.	14	Frank Schaefer
15	Industrial Técnica Pecuaria, S.A.	15	Itm Entreprises
16	Nutriblock, S.L.	16	Lidl Stiftung & Co. Kg.
17	Semilleros Saliplant, S.L.	17	Michaela Vogel
18	Basilio Martínez Serodio	18	Midwestern Pet Foods. Inc.
19	Caja de Ahorros de Valencia, Castellón y Alicante, Bancaja	19	Monsanto Technology Llc
20	Comercializadora Cifruco, S.A.	20	Pierre Bonsack
CLASE 32			
Nº de Orden	RESIDENTES	Nº de Orden	NO RESIDENTES
1	Eroski, S. Coop.	1	The Concentrate Manufacturing Company Of Ireland
2	Heineken España, S.A.	2	The Coca-Cola Company
3	Mahou, S.A.	3	Diageo Plc
4	Danone, S.A.	4	Bon Appetit, S.A. de C.V.
5	Grupo Corporativo Teype, S.L.	5	Compagnie Gervais Danone
6	Font Vella, S.A.	6	Pepsico, Inc.
7	Roger Goulart, S.A.	7	Spirits Product International Intellectual Property B.V.
8	San Miguel, Fábricas de Cerveza y Malta, S.A.	8	Lekkerland Europa Holding Gmbh
9	Euskal Garagardoa, S.L.	9	Nutmark-Gestao de Direitos de Propriedade Intelectual Lda.
10	José Sánchez Peñate, S.A.	10	Primo Schincariol Industria de Cervejas E Refrigerantes S/A
11	Llet de Catalunya, S.L.	11	Schweppes International Limited
12	Basilio Martínez Serodio	12	Dani Danieli
13	Don Quijote de La Mancha 2005, S.A.	13	Goya Foods Inc.
14	Goethe, S.A.	14	Molkerei Alois Muller Gmbh & Co.
15	Biocentury, S.L.	15	Moustapha Essabbagh
16	Corporación CaixaGalicia, S.A.	16	Obschestvo S Ogranichennoi Otvetstvennostiu "Glavspirtrest"
17	Dinosol Supermercados, S.L.	17	Sanutri Ag, Novartis Nutrition Ag
18	Loterías y Apuestas del Estado	18	Alicorp S.A.A.
19	Miguel Jorda Pascual	19	Alpro, Naamloze Vennootschap
20	Natra, S.A.	20	Bring It Hard Productions, Inc.
CLASE 33			
Nº de Orden	RESIDENTES	Nº de Orden	NO RESIDENTES
1	Desmarcate, S.L.	1	Diageo North America, Inc
2	Fábrica de Licores Artemi, S.L.	2	Fine Estates From Spain, Inc
3	Miguel Torres, S.A.	3	Diageo Plc
4	El Coto de Rioja, S.A.	4	William Pitters International
5	Teichenne, S.A.	5	R & A Bailey & Co
6	Eroski, S. Coop.	6	Engel Overseas Ltd.
7	Luis María Montero Vargas-Zúñiga	7	Lekkerland Europa Holding Gmbh
8	Freixenet, S.A.	8	Lidl Stiftung & Co. Kg
9	Bodegas Castillo de Maetierra, S.L.	9	Omega Group Limited
10	Adegas Valcar, S.L.	10	Bernard Magrez, Societe Anonyme
11	Bodegas Francisco Casas S.A.	11	Bodegas Trapiche S.A.I.C y A
12	Cillar de Silos, S.L.	12	Corporación Habanos, S.A. (Habanos, S.A.)
13	El Rincón de Las Marcas, S.L.	13	Industria Licorera y Embotelladora del Norte S.A. Ilnsa Ema
14	González Byass, S.A.	14	Obschestvo S Ogranichennoi Otvetstvennostiu "Glavspirtrest"
15	Gonzalo Gonzalo Grijalba	15	Slaur Chauvet
16	Barón de Ley, S.A.	16	Societe Cooperative Vinicole Les Vignerons de Pezilla
17	Herederos de Fernando Mosquera Suarez de Figueroa	17	Spirits Product International Intellectual Property B.V.
18	Hijos de Antonio Barcelo,S.A.	18	Viña Doña Paula, S.A.
19	Javier Ajenjo Carazo	19	Bacardi & Company Limited
20	Lorenzo Baz Poncela	20	Bionorica Ag

Tabla I.1.10.2 LISTA DE LOS MAYORES SOLICITANTES DE MARCAS DE RESIDENTES Y NO RESIDENTES POR CLASES DE LA CLASIFICACION INTERNACIONAL DE PRODUCTOS Y SERVICIOS, 2005

CLASE 34			
Nº de Orden	RESIDENTES	Nº de Orden	NO RESIDENTES
1	Don Quijote de La Mancha 2005, S.A.	1	Aktionerno Droujestvo Bulgartabac Holding
2	Corporación CaixaGalicia, S.A.	2	Dunhill Tobacco Of London Limited
3	Loterías y Apuestas del Estado	3	British American Tobacco (Brands) Inc
4	Agencia de Inversiones y Servicios de Castilla y León	4	Gallaher Limited
5	Caja de Ahorros de Valencia, Castellón y Alicante, Bancaja	5	Lekkerland Europa Holding Gmbh
6	Corporación Aragonesa de Radio y Televisión	6	Philip Morris Products S.A.
7	Miguel Sandoval Correa	7	Daniel Cesar Aray Roca
8	Universidad Autónoma de Madrid	8	Villiger Sohne Gmbh
9	Altadis, S.A.	9	Industries Montanya S.A.
10	Compañía Trasmediterránea, S.A.	10	Itm Entreprises
11	Corporación Extremeña de Medios Audiovisuales	11	Rafael Lale Borrageros
12	Dinosol Supermercados, S.L.	12	Republic Technologies (Na) Llc
13	Ente Público de Comunicación del Principado de Asturias	13	Societe Nationale D'Exploitation Industrielle des Tabacs Et
14	Euroestanco y Eurobebidas S.A.		Allumettes SA
15	Fundación Turismo Valencia Convention Bureau	14	Swisher International, Inc.
16	Intercenros Ballesol, S.A.	15	Torrekens Tabaksindustrie N.V.
17	Isolux Wat, S.A.		
18	Miguel González Martínez		
19	Natra, S.A.		
20	New Izar, S.L.		
CLASE 35			
Nº de Orden	RESIDENTES	Nº de Orden	NO RESIDENTES
1	Sescam Servicio de Salud de Castilla-La Mancha	1	Viacom International Inc.
2	Loterías y Apuestas del Estado	2	Liberty Mutual Insurance Company
3	Multiprensa y Mas, S.L.	3	Schibsted Asa
4	Ayuntamiento de Barcelona	4	Diageo Plc
5	Danone, S.A.	5	Bet And Win.Com Interactive Entertainment Ag
6	Caja de Ahorros y Monte de Piedad de Madrid	6	Banque Accord
7	Fotoprix, S.A.	7	Antonio Gimeno Calvo
8	Telefónica Publicidad e Información, S.A.	8	Direct Line Insurance Plc
9	Comunidade Autónoma de Galicia	9	Eva Riberaygua Dournes
10	Banco Sygma Hispania, Sucursal En España	10	Jafer Limited
11	Diario ABC, S.L.	11	Lekkerland Europa Holding Gmbh
12	María Isabel Cadelo Ondero	12	The Dreyfus Corporation
13	Francisco Javier López Pérez	13	Unilever N.V.
14	Isolux Wat, S.A.	14	Advance Magazine Publishers Inc.
15	Jesús Salvador Arroyo Alvarez	15	Avon Products, Inc.
16	Aramón, Montañas de Aragón, S.A.	16	Axel Springer Ag.
17	Arbora & Ausonia, S.L.U.	17	Castrol Limited
18	Editorial Observatorio de Empresas y Negocios, S.L.	18	Cds Telecom, C.A.
19	Generalitat de Catalunya	19	Diego Carengo
20	Surf Color Factory, S.L.	20	Essilor International, S.A.
CLASE 36			
Nº de Orden	RESIDENTES	Nº de Orden	NO RESIDENTES
1	Sociedad Estatal Correos y Telégrafos, S.A.	1	Liberty Mutual Insurance Company
2	Realia Business, S.A.	2	Visa International Service Association
3	Banco Bilbao Vizcaya Argentaria, S.A.	3	3 Suisses International, S.A.
4	Loterías y Apuestas del Estado	4	Direct Line Insurance Plc
5	Caixa D'Estalvis i Pensions de Barcelona	5	Lekkerland Europa Holding Gmbh
6	Mutua Madrileña Automovilista	6	Michael Dameris
7	Iberdrola Inmobiliaria, S.A.U.	7	The Dreyfus Corporation
8	Finconsum Establecimiento Financiero de Crédito, S.A.	8	Ace Limited
9	Actividades Mercantiles Ebro, S.A.	9	Axel Springer Ag.
10	Sescam Servicio de Salud de Castilla-La Mancha	10	Banco Espirito Santo S.A.
11	Francisco Javier López Pérez	11	Banque Accord
12	Promotafe, S.L.	12	Banque Accord Societe Anonyme
13	Banco Santander Central Hispano, S.A.	13	Castrol Limited
14	Isolux Wat, S.A.	14	Cds Telecom, C.A.
15	Caja de Ahorros y Monte de Piedad de Madrid	15	Dkv Deutsche Krankenversicherung Ag
16	La Unión Alcoyana, S.A. de Seguros y Reaseguros	16	Hiscox Insurance Company
17	Mapfre Vida, S.A CIA. de Seguros y Reaseguros sobre la Vida Humana	17	Landround Plc
18	Reale Sum, Agrupación de Interés Económico	18	Mandarin Oriental, Services B.V.
19	Banco Cetelem, S.A.	19	Westlb Ag
20	Caixa D'Estalvis de Terrassa	20	Allianz Aktiengesellschaft

Tabla I.1.10.2 LISTA DE LOS MAYORES SOLICITANTES DE MARCAS DE RESIDENTES Y NO RESIDENTES POR CLASES DE LA CLASIFICACION INTERNACIONAL DE PRODUCTOS Y SERVICIOS, 2005

CLASE 37			
Nº de Orden	RESIDENTES	Nº de Orden	NO RESIDENTES
1	Isolux Wat, S.A.	1	Bpb Plc
2	Aramón, Montañas de Aragón, S.A.	2	Direct Line Insurance Plc
3	Huma Mediterráneo, S.L.	3	Pavlo Veselkov
4	Miguel Rico Rubio	4	Alejandro Ganoza Garcia
5	Inmobiliaria Colonial, S.A.	5	Alentis Servicios Integrales, Sociedad Limitada Unipersonal
6	Knauf GmbH Sucursal En España	6	Cadenar, S.L.
7	Sebastián Javier Rodríguez	7	Colas, Societe Anonyme
8	Inversiones e Infraestructuras Atlante, S.L.	8	Deutsche Telekom Ag
9	Provinen Seguridad, S.A.	9	Drylav - ServijOs de Embelezamento Auto, Lda
10	Renfe Operadora	10	Edp - Energias de Portugal, S.A.
11	Sea & Sun Projects, S.L.	11	En Intangibles Societat Limitada
12	Acieroid, S.A.	12	Exxonmobil Oil Corporation
13	Corporación CaixaGalicia, S.A.	13	Gilbarco Do Brasil S.A. Equipamentos
14	Don Quijote de La Mancha 2005, S.A.	14	Lasertech Uk Limited
15	G.S.I. Grupo de Servicios Inmobiliarios, S.L.	15	Lexmark International, Inc.
16	Gipuzkoako Urak, S.A.	16	Man Nutzfahrzeuge Ag
17	Loterías y Apuestas del Estado	17	Maria Mercedes Jaime Martinez
18	New Izar, S.L.	18	Mariano Lopes Da Silva Soares
19	Norsur Inversiones 2004, S.L.	19	Maxtor Corporation
20	Norte de Revestimientos Continuos, S.L.	20	Metrored, S.A.
CLASE 38			
Nº de Orden	RESIDENTES	Nº de Orden	NO RESIDENTES
1	Sogecable, S.A.	1	Viacom International Inc.
2	Ente Público RadioTelevisión Española	2	Bet And Win Com Interactive Entertainment Ag
3	Telefónica, S.A.	3	Cti Compañía de Telefonos del Interior, S.A.
4	Junta de Andalucía. Consejería de Medio Ambiente.	4	Axel Springer Ag.
5	Isolux Wat, S.A.	5	Cds Telecom, C.A.
6	TVCAT, S.L.	6	Intel Corporation
7	Cuarzo Producciones, S.L.	7	Lekkerland Europa Holding Gmbh
8	Televisión Autonómica Valenciana, S.A.	8	Orbitel, S.A.E.S.P.
9	Sescam Servicio de Salud de Castilla-La Mancha	9	Banque Accord Societe Anonyme
10	Gestevisión Telecinco, S.A.	10	Imagen Satelital, S.A.
11	Multiprensa y Mas, S.L.	11	Laptv Atlanta Partners
12	Editorial Página Cero, S.L.	12	Lg Electronics Inc.
13	Loterías y Apuestas del Estado	13	Nutmark-Gestao de Direitos de Propriedade Intelectual, Lda
14	Televisión Autonomía Madrid, S.A.	14	Research In Motion Limited
15	Ente Público de Comunicación del Principado de Asturias	15	Turner Network Televisión Lp, Lllp
16	Antena 3 de Televisión, S.A.	16	Westlb Ag
17	Cableuropa, S.A.	17	A3W Telecom
18	Grupalia Internet, S.A.	18	Advance Magazine Publishers Inc.
19	Caja de Ahorros y Monte de Piedad de Madrid	19	Analysys Limited
20	Telefónica Publicidad e Información, S.A.	20	Animation Investment Inc.
CLASE 39			
Nº de Orden	RESIDENTES	Nº de Orden	NO RESIDENTES
1	Almacenes y Mudanzas Servi-Nor, S.L.	1	Diageo Plc
2	Isolux Wat, S.A.	2	Bpb Plc
3	Sociedad Americano Barcelonesa Internacional de Comercio, S	3	Direct Line Insurance Plc
4	Sescam Servicio de Salud de Castilla-La Mancha	4	Lekkerland Europa Holding Gmbh
5	Aramón, Montañas de Aragón, S.A.	5	Mittal Steel Technologies Limited
6	Gas Natural SDG, S.A.	6	Cds Telecom, C.A.
7	Serinat Distribucions, S.L.	7	De Vere Group Plc.
8	Fundación Turismo Valencia Convention Bureau	8	Emirates
9	Don Quijote de La Mancha 2005, S.A.	9	Georges Julian Hoebeek
10	Gema Rivas Soria	10	Holiday Autos International Limited
11	Globalia Corporación Empresarial, S.A.	11	Landround Plc
12	Hipercor, S.A.	12	Moustapha Essabbagh
13	Jose Luis Iglesias Martín	13	Thomas Andreas Meyer
14	Viajes Barcelo, S.L.	14	Alltours Flugreisen Gmbh
15	Círculo de Lectores, S.A.	15	Ascari Holdings Limited
16	Corporación CaixaGalicia, S.A.	16	Brugal & Co., C. Por A
17	Distransa Grupo Empresarial, S.L.	17	Cg Parking Estacionamientos Ltda.
18	Ente Público de Gestión de Ferrocarriles Andaluces	18	Costa Crociere, S.P.A.
19	Generalitat de Catalunya	19	Dnata
20	Iberia, Líneas Aéreas de España, S.A.	20	Edeltraud Muller-Heesch

Tabla I.1.10.2 LISTA DE LOS MAYORES SOLICITANTES DE MARCAS DE RESIDENTES Y NO RESIDENTES POR CLASES DE LA CLASIFICACION INTERNACIONAL DE PRODUCTOS Y SERVICIOS, 2005

CLASE 40			
Nº de Orden	RESIDENTES	Nº de Orden	NO RESIDENTES
1	Isolux Wat, S.A.	1	Lekkerland Europa Holding Gmbh
2	Confordes, S.A.	2	Coldfire Technology, Inc.
3	Endesa, S.A.	3	Mittal Steel Technologies Limited
4	Juan Antonio Fernández Martínez	4	Ultimate Ears Llc
5	Corporación CaixaGalicia, S.A.	5	Rautaruukki Oyj
6	Don Quijote de La Mancha 2005, S.A.	6	Antonio Joao Lemos Ezequiel
7	Francisca Maruri Serrano	7	Cargill, Incorporated
8	Gipuzkoako Urak, S.A.	8	Ntt Docomo, Inc
9	Loterías y Apuestas del Estado		
10	Agencia de Inversiones y Servicios de Castilla y León		
11	Caja de Ahorros de Salamanca y Soria		
12	Guascor Foton, S.L.		
13	Hermanos Echevarria Idoeta, S.A.		
14	ICC Grupo Isolux Corsan, S.A.		
15	Norsur Inversiones 2004, S.L.		
16	Rio Real Inversiones Financieras, S.L.		
17	Sacresa Terrenos Promoción, S.L.		
18	Abastecimientos Energéticos, S.L.		
19	Administración de la Comunidad Autónoma de Euskadi		
20	Caja de Ahorros de Valencia, Castellón y Alicante, Bancaja		
CLASE 41			
Nº de Orden	RESIDENTES	Nº de Orden	NO RESIDENTES
1	Ente Público RadioTelevisión Española	1	Viacom International Inc.
2	Sogecable, S.A.	2	Schibsted Asa
3	TVCAT, S.L.	3	Bet And Win.Com Interactive Entertainment Ag
4	Cuarzo Producciones, S.L.	4	Westin License Company
5	Fundación Instituto Europeo de Salud y Bienestar Social	5	Intel Corporation
6	Sescam Servicio de Salud de Castilla-La Mancha	6	Scientific Games International, Inc.
7	Televisión Autonómica Valenciana, S.A.	7	Axel Springer Ag.
8	Gestevisión Telecinco, S.A.	8	Bristol-Myers Squibb Company
9	Multiprensa y Mas, S.L.	9	Direct Line Insurance Plc
10	Editorial Página Cero, S.L.	10	Lekkerland Europa Holding Gmbh
11	Loterías y Apuestas del Estado	11	Cds Telecom, C.A.
12	Nueva Economía Forum, S.L.	12	De Vere Group Plc.
13	Telefónica, S.A.	13	Development Center For Teaching Chinese as a Foreign Language
14	Antena 3 de Televisión, S.A.	14	Disney Enterprises, Inc.
15	Cableuropa, S.A.	15	Hama Foodservice Gesmbh
16	Fundación Vasca de Innovación e Investigación Sanitarias	16	Imagen Satelital, S.A.
17	Gestmusic Endemol, S.A.	17	Jafer Limited
18	Ayuntamiento de Barcelona	18	Leroy Merlin Participations
19	Isolux Wat, S.A.	19	Novartis Ag
20	Marina D'Or Loger, S.A.	20	Research In Motion Limited
CLASE 42			
Nº de Orden	RESIDENTES	Nº de Orden	NO RESIDENTES
1	Isolux Wat, S.A.	1	Bet And Win.Com Interactive Entertainment Ag
2	Sescam Servicio de Salud de Castilla-La Mancha	2	Direct Line Insurance Plc
3	Fundación Vasca de Innovación e Investigación Sanitarias	3	Intel Corporation
4	Laboratorios León Farma, S.A.	4	Leo Pharma A/S
5	Ayuntamiento de Barcelona	5	Lekkerland Europa Holding Gmbh
6	Francisco Javier López Pérez	6	Axel Springer Ag.
7	Webasistencial, S.L.	7	Essilor International, S.A.
8	Agencia Tributaria Madrid	8	Imperial Chemical Industries Plc
9	Administración de la Comunidad Autónoma de Euskadi	9	Jupitermedia Corporation
10	Caja de Ahorros de Salamanca y Soria	10	N.V. Organon
11	Consello da Cultura Galega	11	Novartis Ag
12	Corporación CaixaGalicia, S.A.	12	Rue Du Commerce, S.A.
13	3E Multimedia Comunicación en Internet, S.L.	13	Turner Network Television Lp, Llp
14	Banco Santander Central Hispano, S.A.	14	Accoona Corporation
15	Col.Legi D'Aparelladors i Arquitectes Tecnicos de Barcelona	15	Alba E.V.
16	Comunidade Autónoma de Galicia	16	Alentis Servicios Integrales, Sociedad Limitada Unipersonal
17	Don Quijote de La Mancha 2005, S.A.	17	Alltours Flugreisen Gmbh
18	Fundación Iberolatinoamericana para la Cooperación en Educación Especial y Tecnología Adaptativa	18	Analysys Limited
19	Renfe Operadora	19	Antonio D Agnese
20	Universidad de Oviedo	20	Arkema

Tabla I.1.10.2 LISTA DE LOS MAYORES SOLICITANTES DE MARCAS DE RESIDENTES Y NO RESIDENTES POR CLASES DE LA CLASIFICACION INTERNACIONAL DE PRODUCTOS Y SERVICIOS, 2005

CLASE 43			
Nº de Orden	RESIDENTES	Nº de Orden	NO RESIDENTES
1	Marina D'Or Loger, S.A.	1	Westin License Company
2	Hospes Hoteles, S.L.	2	Direct Line Insurance Plc
3	Tropical Turística Canaria, S.L.	3	Abel Estevez Gonzalez
4	Hoteles Turísticos Unidos, S.A.	4	Antonino Ferrara
5	Fiesta Hotels & Resorts, S.L.	5	De Vere Group Plc.
6	Polaris World Hotels, S.L.	6	Harrah'S License Company, Llc
7	Aramón, Montañas de Aragón, S.A.	7	Johnny Rockets Licensing Corporation
8	Grupo de Empresas Canabal Gremca, S.L.	8	Lekkerland Europa Holding Gmbh
9	Contraibaix Gestio, S.L.	9	Millennium & Copthorne International Limited
10	Don Quijote de La Mancha 2005, S.A.	10	Oscar Edgardo Schuddekopf
11	Pans & Company International, S.L.	11	Starwood Hotels & Resorts Worldwide, Inc.
12	Paradores de Turismo de España, S.A.	12	Alimentos Olynka, S.A. de C.V.
13	Turismo Hoteles y Restaurantes, S.A.	13	Anne Mesnard de Chal
14	Zacasonapan, S.L.	14	Ascari Holdings Limited
15	Abba Hoteles, S.A.	15	Bacardi & Company Limited
16	Gran Casino Aljarafe, S.A.	16	Cape Cottage Limited
17	Hoteles Hesperia, S.A.	17	Carnes Frias Enriko Ltda.
18	Lutx Corporacio, S.L.	18	Comercial Rubaiyat Ltda.
19	NH Hoteles, S.A.	19	Costa Crociere, S.P.A.
20	Aifos Arquitectura y Promociones Inmobiliarias, S.A.	20	Das Bierhaus de Mexico, S.A. de C.V.
CLASE 44			
Nº de Orden	RESIDENTES	Nº de Orden	NO RESIDENTES
1	Sescam Servicio de Salud de Castilla-La Mancha	1	Direct Line Insurance Plc
2	General Optica, S.A.	2	Leo Pharma A/S
3	Fundación Vasca de Innovación e Investigación Sanitarias	3	Novartis Ag
4	Hospital de Madrid, S.A.	4	Bristol-Myers Squibb Company
5	Basilio Martínez Serodio	5	Dkv Deutsche Krankenversicherung Ag
6	Sea & Sun Projects, S.L.	6	N.V. Organon
7	Arbora & Ausonia, S.L.U.	7	Alliance Unichem Plc
8	Loterías y Apuestas del Estado	8	Alvaro Martins-Ferreira Alemao
9	Hospes Hoteles, S.L.	9	Ascari Holdings Limited
10	Fundación de Investigación Médica Mutua Madrileña Automoviles	10	Cadin-Centro de Apoio Ao Desenvolvimento Infantil
11	Don Quijote de La Mancha 2005, S.A.	11	David James Mccollum
12	Corporación CaixaGalicia, S.A.	12	De Sangosse Sa
13	Sacresa Terrenos Promoción, S.L.	13	Deltavita Creative Ventures Limited
14	Resort La Sella, S.A.	14	Ely Tull-Zander
15	Pilar Martí, S.L.	15	Frank Schaefer
16	Norsur Inversiones 2004, S.L.	16	Gabriela Dos Anjos Ribeiro Redol Balivet
17	Médicos Sin Fronteras España	17	Harold Maurice Moskovitz Rose
18	Laboratorios Ximart, S.A.	18	Luis Ruah Gonzalez
19	Jose Luis Barrales Robles	19	Maria Elena Hernando Cubel
20	Intercentos Ballesol, S.A.	20	Mastercard International Incorporated
CLASE 45			
Nº de Orden	RESIDENTES	Nº de Orden	NO RESIDENTES
1	Albia Gestión de Servicios, S.L.	1	Alentis Servicios Integrales, Sociedad Limitada Unipersonal
2	Comunidade Autónoma de Galicia	2	Andreas Bergen
3	Administración de la Comunidad Autónoma de Euskadi	3	Arkema
4	Caja de Ahorros de Salamanca y Soria	4	Frederich Joch
5	Provinen Seguridad, S.A.	5	Fundación de Beneficencia Hogar de Cristo
6	Corporación CaixaGalicia, S.A.	6	Mastercard International Incorporated
7	Don Quijote de La Mancha 2005, S.A.	7	Mondial Assistance Sas
8	Isolux Wat, S.A.	8	Robert Bosch Gmbh.
9	Loterías y Apuestas del Estado	9	Systemforward America, Inc.
10	Securitas Direct España, S.A.U.		
11	Agencia de Inversiones y Servicios de Castilla y León		
12	Elysium Europa, S.L.		
13	Funerarias Leonesas, S.A.		
14	Interllamada, S.L.		
15	Médicos Sin Fronteras España		
16	Norsur Inversiones 2004, S.L.		
17	Organización Supranacional de las Pymes del Eje Atlántico		
18	Sacresa Terrenos Promocion, S.L.		
19	Alentis Servicios Integrales, S.L.U.		
20	Ambition, S.L.		

SUMARIO

	Pag.
Tabla I.2.1.1 Evolución por décadas de registros de Marcas Internacionales realizados por los españoles frente al total de registros, en el periodo 1893/2005	80
. Gráfico I.2.1.1	80
Tabla I.2.1.2 Evolución anual de los registros de Marcas Internacionales realizados por españoles en la última década	81
. Gráfico I.2.1.2	81
Tabla I.2.1.3 Evolución anual de las designaciones a España de los registros de Marcas Internac. frente al Total de registros, en el periodo 1990-2005	82
. Gráfico I.2.1.3	82
Tabla I.2.1.4 Ranking internacional de registros de Marcas Internacionales en el periodo 1893-2005	83
. Gráfico I.2.1.4	83
Tabla I.2.2.1 Evolución anual de las extensiones territoriales de registros de Marcas Internacionales realizadas por españoles frente al Total de extensiones, en el periodo 1975-2005	84
. Gráfico I.2.2.1	84
Tabla I.2.2.2 Extensiones territoriales de los registros de Marcas Internacionales solicitadas por españoles según el país donde se solicita la extensión, en el periodo 1984-2005	85
Tabla I.2.2.3 Evolución anual de las extensiones territoriales de registros de Marcas Internac. solicitadas por extranjeros en España frente al total de extensiones, en el periodo 1975-2005	87
. Gráfico I.2.2.3	87
Tabla I.2.2.4 Extensiones territoriales de los registros de Marcas Internacionales solicitadas en España por extranjeros según su país de origen, en el periodo 1984-2005	88
Tabla I.2.2.5 Extensiones de registros de Marcas Internacionales en España según el momento en que se efectúa la extensión, en el periodo 1975-2005	90
. Gráfico I.2.2.5	90
Tabla I.2.2.6 Reparto de los registros y de las renovaciones de Marcas Internacionales con efectos en España, por clases de productos y servicios en 2005	91
Tabla I.2.3 Evolución anual de las renovaciones de registros de Marcas Internacionales realizadas por españoles frente al Total de renovaciones, en el periodo 1966-2005	92
Tabla I.2.4 Denegaciones de registros de Marcas Internacionales en España, en el periodo 1893-2005 ..	93
Tabla I.2.5 Interposiciones y Resoluciones de recursos, desde 1988	94
. Gráfico I.2.5	94

FUENTE : **OMPI**

Tabla I.2.1.1 EVOLUCION POR DECADAS DE REGISTROS DE MARCAS INTERNACIONALES REALIZADOS POR LOS ESPAÑOLES FRENTE AL TOTAL DE REGISTROS EN EL PERIODO 1893/2005

AÑOS	TOTAL REGISTROS/ POR DECADAS	REGISTROS ESPAÑOLES/ POR DECADAS	% Registros ES / Total
1983-1909	8.758	289	3,30%
1910-1919	12.757	642	5,03%
1920-1929	45.667	1.554	3,40%
1930-1939	35.398	879	2,48%
1940-1949	42.169	1.711	4,06%
1950-1959	82.605	2.295	2,78%
1960-1969	136.340	5.384	3,95%
1970-1979	85.701	4.145	4,84%
1980-1989	96.912	4.004	4,13%
1990-1999	179.301	9.880	5,51%
2000-2005	147.584	4.990	3,38%
TOTAL	873.192	35.773	4,10%

Gráfico I.2.1.1



Tabla I.2.1.2 EVOLUCION ANUAL DE LOS REGISTROS DE MARCAS INTERNACIONALES REALIZADOS POR ESPAÑOLES EN LA ULTIMA DECADA

AÑOS	REGISTROS
1990	885
1991	909
1992	1.116
1993	1.086
1994	1.064
1995	1.041
1996	988
1997	890
1998	1.011
1999	890
2000	833
2001	908
2002	779
2003	914
2004	698
2005	858
TOTAL	14.870

Gráfico I.2.1.2

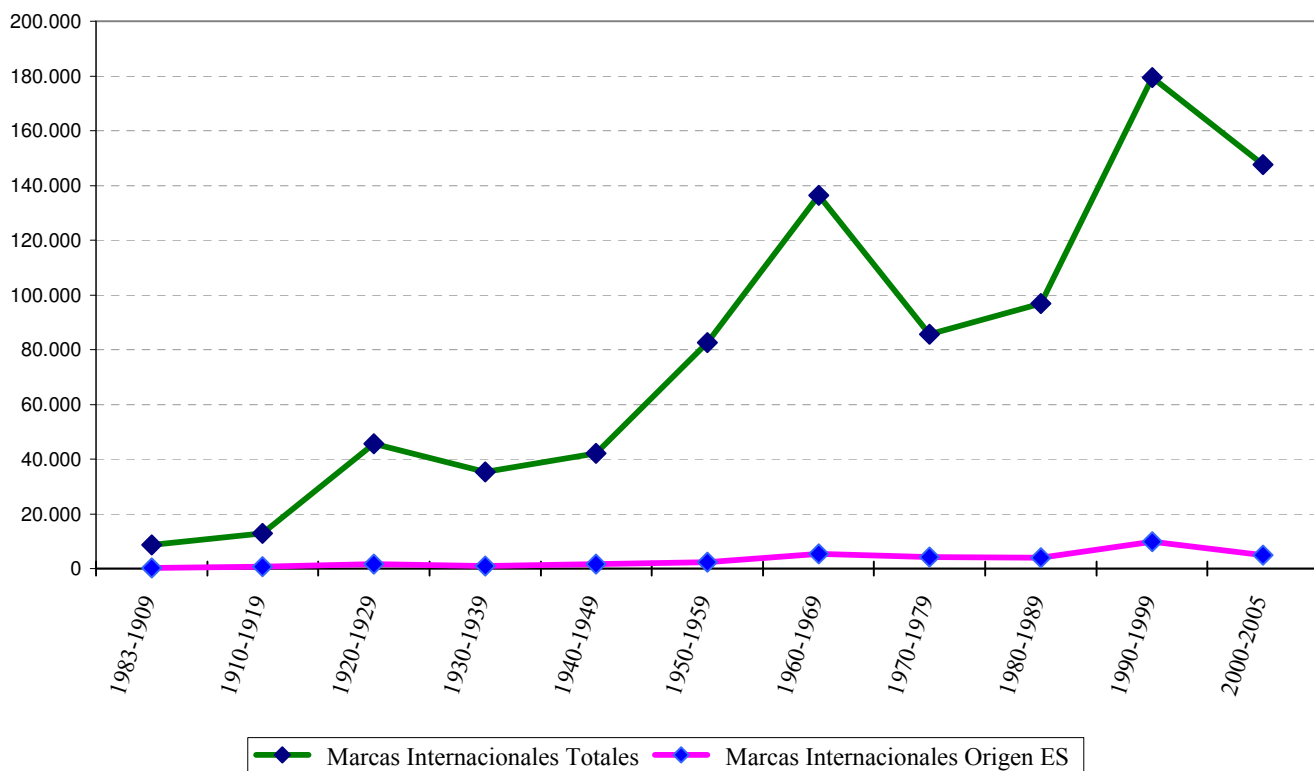

Tabla I.2.1.3 EVOLUCION ANUAL DE LAS DESIGNACIONES A ESPAÑA DE LOS REGISTROS DE M.I. FRENTE AL TOTAL DE REGISTROS EN EL PERIODO 1990/2005

AÑOS	TOTAL REGISTROS	DESIGNACIONES	% DESIGNACIONES / TOTAL	△ ANUAL (+/-)
1990	17.157	12.803	74,62%	
1991	15.959	11.714	73,40%	-8,51%
1992	15.702	11.092	70,64%	-5,31%
1993	16.498	11.254	68,21%	1,46%
1994	17.486	10.975	62,76%	-2,48%
1995	18.852	11.818	62,69%	7,68%
1996	18.485	10.940	59,18%	-7,43%
1997	19.070	10.408	54,58%	-4,86%
1998	20.020	10.360	51,75%	-0,46%
1999	20.072	10.144	50,54%	-2,08%
2000	22.968	10.970	47,76%	8,14%
2001	23.985	10.742	44,79%	-2,08%
2002	22.236	9.174	41,26%	-14,60%
2003	21.847	8.756	40,08%	-4,56%
2004	23.379	7.922	33,89%	-9,52%
2005	33.169	8.329	25,11%	5,14%

Nota: Las designaciones incluyen tanto las realizadas en el momento del registro como las realizadas en un momento posterior al mismo; No incluye las renovaciones

Gráfico I.2.1.3

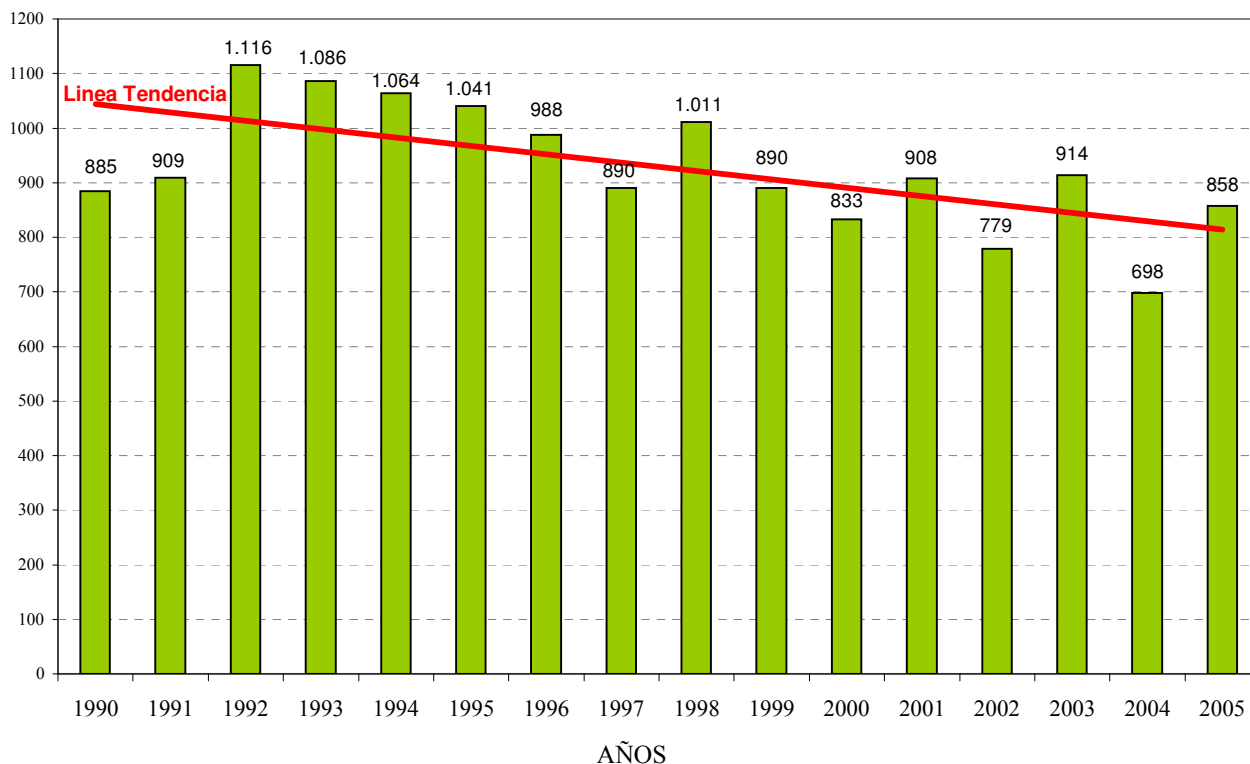

Tabla I.2.1.4 RANKING INTERNACIONAL DE REGISTROS DE MARCAS INTERNACIONALES EN EL PERIODO 1893/2005

PAISES	REGISTROS (1893-2005)
ALEMANIA	217.492
AUSTRIA	34.992
BENELUX	61.424
ESPAÑA	35.773
FRANCIA	206.831
ITALIA	77.687
SUIZA	104.603
OTROS	134.187
TOTAL	872.989

Gráfico I.2.1.4

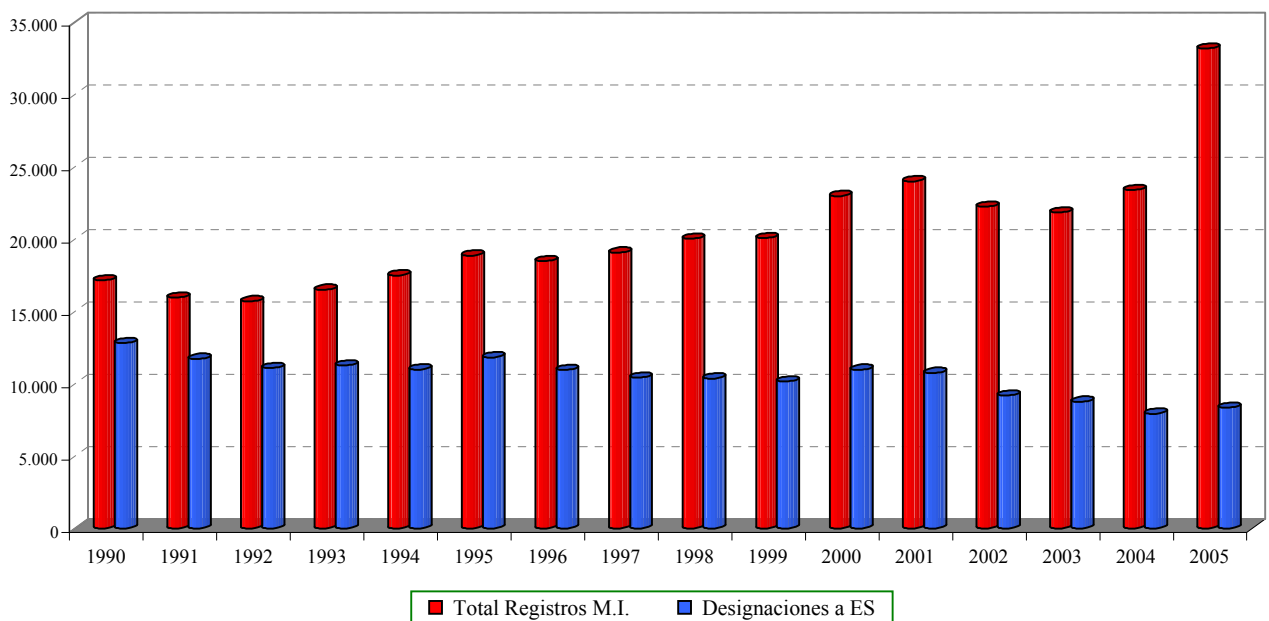

Tabla I.2.2.1 EVOLUCION ANUAL DE LAS EXTENSIONES TERRITORIALES DE REGISTROS DE MARCAS INTERNACIONALES REALIZADAS POR ESPAÑOLES FRENTE AL TOTAL DE EXTENSIONES EN EL PERIODO 1975-2005

AÑOS	TOTAL EXTENSIONES	EXTENSIONES POR ES	% EXTENSIONES ES / TOTAL
1975-1989	1.674.475	80.680	4,82%
1990	220.625	10.848	4,92%
1991	201.671	11.940	5,92%
1992	204.750	12.089	5,90%
1993	223.721	11.300	5,05%
1994	240.851	11.376	4,72%
1995	254.190	11.374	4,47%
1996	268.854	10.893	4,05%
1997	291.616	10.739	3,68%
1998	323.803	11.918	3,68%
1999	321.045	8.391	2,61%
2000	301.493	8.003	2,65%
2001	382.790	10.173	2,66%
2002	344.419	7.425	2,16%
2003	360.562	10.019	2,78%
2004	298.200	8.063	2,70%
2005	356.539	7.716	2,16%
TOTAL	6.269.604	242.947	3,87%

NOTAS:

- Las extensiones del periodo 1984-1985 cubren tanto las realizadas en el momento del registro, como las que se mantienen en el momento de su renovación.
- Las extensiones del periodo 1986-1998 cubren las especificadas anteriormente más las que se realizan en un momento posterior a su registro.
- Las extensiones a partir de 1999 no tienen en cuenta las renovaciones.

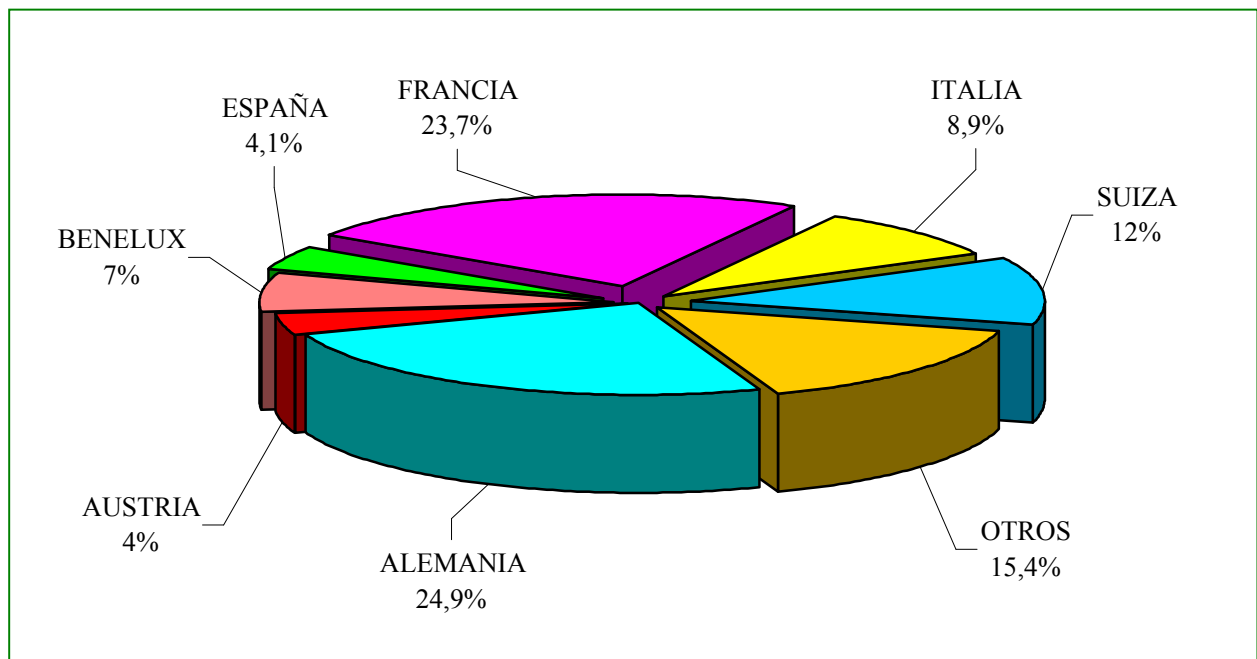
Gráfico I.2.2.1



Tabla I.2.2.2 EXTENSIONES TERRITORIALES DE LOS REGISTROS DE MARCAS INTERNACIONALES SOLICITADAS POR ESPAÑOLES SEGUN EL PAIS DONDE SE SOLICITA LA EXTENSION, EN EL PERIODO 1984-2005

País	1984/1998	1999	2000	2001	2002	2003	2004	2005
Albania	259	47	55	79	60	59	62	61
Alemania	7.285	467	352	315	232	278	197	189
Alemania Rep. Democrática	2.049	-	-	-	-	-	-	-
Alemania Rep. Federal	4.040	-	-	-	-	-	-	-
Antigua y Barbuda	-	-	10	45	30	20	32	26
Antillas Neerlandesas	-	-	-	-	-	2	34	29
Argelia	2.951	152	118	157	118	126	131	110
Armenia	308	47	53	69	48	50	63	65
Australia	-	-	-	16	82	123	122	164
Austria	7.688	272	204	202	125	130	128	102
Azerbaiyán	198	45	59	74	45	44	54	63
Belarús	602	91	69	120	100	101	91	122
Benelux	11.388	402	316	281	188	237	176	161
Bután	-	-	1	39	28	22	35	26
Bosnia y Herzegovina	477	76	80	116	93	149	92	96
Bulgaria	2.194	125	127	186	139	334	189	131
Checoslovaquia	2.887	-	-	-	-	-	-	-
China	1.765	213	203	269	232	254	308	343
Chipre	-	-	-	-	-	4	47	64
Croacia	888	118	138	158	123	139	118	134
Cuba	1.460	187	166	209	123	128	113	91
Dinamarca	412	137	129	137	92	95	90	82
Egipto	3.936	131	147	199	125	124	118	114
Eslovaquia	1.330	214	179	228	170	363	135	91
Eslovenia	911	130	140	186	125	343	134	82
España	96	-	-	-	-	1	1	-
Estados Unidos de América	-	-	-	-	-	-	217	291
Estonia	2	51	78	127	100	271	128	63
Ex-Rep. Yugoslava de Macedonia	486	69	67	100	77	97	77	88
Federación de Rusia	2.114	256	244	284	252	268	286	295
Finlandia	376	123	114	125	79	89	74	75
Francia	12.682	486	406	376	308	319	237	214
Georgia	3	35	50	77	55	53	66	62
Grecia	-	-	11	120	100	147	120	105
Hungría	4.681	236	237	267	194	371	171	96
Irán (República Islámica del)	-	-	-	-	-	-	34	60
Irlanda	-	-	-	3	66	83	92	75
Islandia	114	69	78	104	76	86	77	69
Italia	11.622	440	375	344	240	272	187	203
Japón	-	-	50	145	129	144	164	225
Kazajstán	440	55	54	80	55	55	61	72
Kenya	5	22	36	72	39	32	42	43
Kirguizistán	316	44	40	71	42	44	46	57
Lesotho	-	13	28	53	30	20	34	26
Letonia	365	103	106	153	115	345	132	74
Liberia	156	28	33	59	30	17	34	27

Tabla I.2.2.2 EXTENSIONES TERRITORIALES DE LOS REGISTROS DE MARCAS INTERNACIONALES SOLICITADAS POR ESPAÑOLES SEGUN EL PAIS DONDE SE SOLICITA LA EXTENSION, EN EL PERIODO 1984-2005

País	1984/1998	1999	2000	2001	2002	2003	2004	2005
Liechtenstein	4.085	76	75	114	62	63	58	51
Lituania	66	87	100	148	113	360	137	73
Marruecos	5.057	269	220	311	176	172	217	207
Mónaco	4.435	81	94	147	91	83	80	68
Mongolia	1.113	36	33	61	36	37	39	35
Mozambique	3	23	41	57	34	22	42	37
Namibia	-	-	-	-	-	-	11	15
Noruega	457	183	204	224	176	170	166	174
Oficina para Armonización del Mercado Interior (Marcas, Dibujos y Modelos)	-	-	-	-	-	-	-	49
Polonia	1.759	292	267	344	264	498	221	128
Portugal	11.434	561	484	453	341	368	246	305
Reino Unido	657	261	236	226	151	162	166	132
República Árabe de Siria	-	-	-	-	-	-	10	29
República de Moldova	369	49	60	80	62	73	66	85
Rep. Pop. Democrática de Corea	1.843	70	67	116	70	67	66	56
Rep. Socialista Vietnam	932	-	-	-	-	-	-	-
República Checa	1.661	266	231	319	216	414	163	90
República de Corea	-	-	-	-	-	17	90	124
Rumania	3.986	155	160	231	146	385	211	158
San Marino	3.179	45	48	82	47	45	55	49
Serbia y Montenegro	4.441	128	129	170	130	150	111	107
Sierra Leona	46	23	27	55	30	21	36	33
Singapur	-	-	-	76	84	93	106	120
Sudán	1.370	35	31	63	35	29	42	38
Suecia	445	155	144	145	89	104	95	78
Suiza	8.589	330	299	351	264	254	235	228
Swazilandia	-	15	31	53	33	21	39	29
Tayikistán	307	40	40	73	43	43	43	56
Túnez	1.126	-	-	-	-	-	-	-
Turkmenistán	-	1	32	56	40	37	40	49
Turquía	-	91	163	230	166	208	210	228
Ucrania	922	134	127	157	130	155	169	162
Unión Soviética	1.622	-	-	-	-	-	-	-
Uzbekistán	349	44	44	77	43	45	49	59
Vietnam	811	57	63	108	74	68	64	71
Zambia	-	-	-	1	14	16	31	27
TOTAL	147.550	8.391	8.003	10.173	7.425	10.019	8.063	7.716

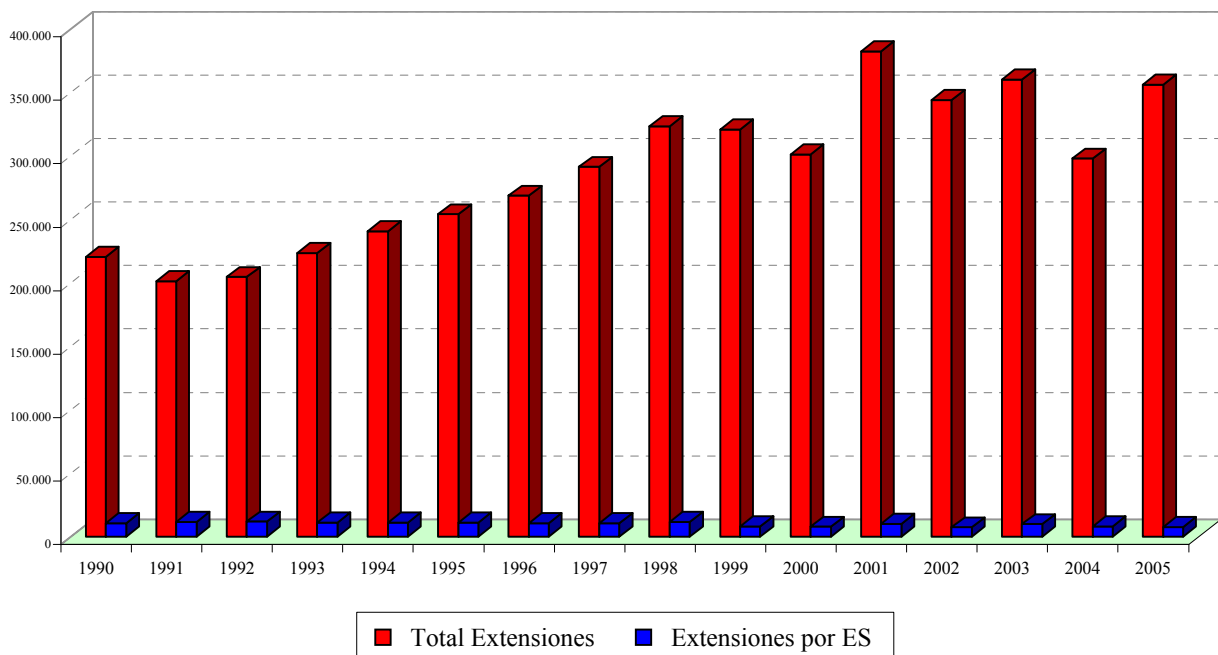
NOTAS:

- Las extensiones del periodo 1984-1985 cubren tanto las realizadas en el momento del registro, como las que se mantienen en el momento de su renovación.

- Las extensiones del periodo 1986-1998 cubren las especificadas anteriormente más las que se realizan en un momento posterior a su registro.

- Las extensiones a partir de 1999 no tienen en cuenta las renovaciones.

Tabla I.2.2.3 EVOLUCION ANUAL DE LAS EXTENSIONES TERRITORIALES DE REGISTROS DE MARCAS INTERNACIO. SOLICITADAS POR EXTRANJEROS EN ESPAÑA FRENTE AL TOTAL DE EXTENSIONES EN EL PERIODO 1975-2005

AÑOS	TOTAL EXTENSIONES	EXTENSIONES A ES	% EXTENSIONES / TOTAL
1975-1989	1.674.475	112.788	6,74%
1990	220.625	14.988	6,79%
1991	201.671	14.101	6,99%
1992	204.750	13.682	6,68%
1993	223.721	13.369	5,98%
1994	240.851	13.427	5,57%
1995	254.190	13.773	5,42%
1996	268.854	13.297	4,95%
1997	291.616	12.916	4,43%
1998	323.803	13.570	4,19%
1999	321.045	13.231	4,12%
2000	301.493	14.564	4,83%
2001	382.790	13.995	3,66%
2002	344.419	12.123	3,52%
2003	360.562	12.082	3,35%
2004	298.200	7.922	2,66%
2005	356.539	8.329	2,34%
TOTAL	6.269.604	318.157	5,07%

NOTAS:

- Las extensiones del periodo 1984-1985 cubren tanto las realizadas en el momento del registro, como las que se mantienen en el momento de su renovación.

- Las extensiones del periodo 1986-1998 cubren las especificadas anteriormente más las que se relizan en un momento posterior a su registro.

Gráfico I.2.2.3



Tabla I.2.2.4 EXTENSIONES TERRITORIALES DE LOS REGISTROS DE MARCAS INTERNACIONALES SOLICITADAS EN ESPAÑA POR EXTRANJEROS, SEGUN SU PAIS DE ORIGEN, EN EL PERIODO 1984/2005

PAIS	1984-1998	1999	2000	2001	2002	2003	2004	2005
Albania	0	-	1	-	-	-	-	6
Alemania	33.377	3.451	3.259	2.901	2.405	2.424	1.896	1.680
Alemania Rep. Democrática	99	-	-	-	-	-	-	-
Alemania Rep. Federal	18.321	-	-	-	-	-	-	-
Antillas Neerlandesas	0	-	-	-	-	-	2	-
Argelia	15	1	2	-	2	-	15	3
Armenia	0	9	2	1	-	1	2	2
Australia	0	-	-	10	84	86	110	72
Austria	4.839	287	372	356	321	209	213	225
Azerbaiyán	0	-	-	-	-	1	1	1
Belarús	8	2	3	3	-	-	6	2
Benelux	22.048	1.123	1.406	1.291	1.047	899	672	664
Bosnia y Herzegovina	5	2	-	-	-	-	2	-
Bulgaria	102	20	38	16	32	50	55	67
Checoslovaquia	635	-	-	-	-	-	-	-
China	393	62	93	132	75	174	333	539
Chipre	-	-	-	-	-	-	-	1
Croacia	51	11	9	6	10	20	17	23
Cuba	26	9	2	5	2	1	1	5
Dinamarca	54	15	31	46	57	30	35	40
Egipto	100	19	13	5	8	2	3	4
Eslovaquia	96	25	29	36	28	38	25	56
Eslovenia	77	17	15	15	26	24	44	49
España	96	-	-	-	-	1	1	-
Estados Unidos de América	0	-	-	-	-	4	235	371
Estonia	0	-	4	9	9	3	6	5
EX Rep. Yugoslava de Macedonia	2	3	-	2	3	3	5	2
Federación de Rusia	201	41	45	40	83	85	93	161
Finlandia	38	19	29	22	28	45	14	9
Francia	53.478	2.417	2.421	2.190	1.727	1.619	1.295	1.477
Grecia	0	-	-	2	2	6	-	1
Hungría	750	22	27	26	25	50	42	30
Irán (República Islámica del)	-	-	-	-	-	-	-	11
Irlanda	0	-	-	1	1	2	5	12
Islandia	9	12	14	9	1	3	11	10
Italia	26.168	670	761	934	804	786	739	689
Japón	0	-	66	131	113	105	149	208

Tabla I.2.2.4 EXTENSIONES TERRITORIALES DE LOS REGISTROS DE MARCAS INTERNACIONALES SOLICITADAS EN ESPAÑA POR EXTRANJEROS, SEGUN SU PAIS DE ORIGEN, EN EL PERIODO 1984/2005

PAIS	1984-1998	1999	2000	2001	2002	2003	2004	2005
Kazajstán	13	1	1	1	1	5	1	13
Kenia	-	-	-	-	-	-	-	1
Letonia	8	4	4	6	3	13	14	17
Liechtenstein	980	38	62	48	43	48	52	46
Lituania	5	4	1	2	8	7	2	11
Marruecos	150	28	17	26	24	43	31	49
Mónaco	490	39	24	40	19	13	13	17
Mongolia	3	-	-	-	-	-	-	-
Noruega	73	37	52	79	53	46	50	33
Oficina para Armonización del Mercado Interior (Marcas, Dibujos y Modelos)	-	-	-	-	-	-	-	4
Polonia	165	38	45	70	44	70	96	88
Portugal	796	140	216	178	161	128	119	132
Reino Unido	126	76	102	141	184	161	119	108
Rep. Pop. Democrática de Corea	8	-	-	-	-	-	-	-
República Árabe de Siria	-	-	-	-	-	-	-	1
República Checa	467	53	94	111	137	121	167	191
República de Corea	0	-	-	-	-	11	25	34
República de Moldova	0	1	2	1	1	5	-	12
Rumanía	187	2	3	3	13	6	20	13
San Marino	54	6	1	2	3	2	-	6
Serbia y Montenegro	163	1	1	5	24	16	7	7
Singapur	0	-	-	24	8	12	19	19
Sudán	0	-	-	-	1	1	-	-
Suecia	115	72	132	106	79	65	49	50
Suiza	21.109	1.333	1.480	1.621	1.311	1.108	891	734
Túnez	9	-	-	-	-	-	-	-
Turquía	0	-	87	82	154	185	184	278
Ucrania	3	2	2	5	7	11	15	26
Unión Soviética	73	-	-	-	-	-	-	-
Uzbekistán	2	1	-	-	-	1	-	-
Vietnam	4	1	2	2	3	7	6	14
Otros	0	-	-	-	-	-	15	-
TOTAL	185.991	10.114	10.970	10.742	9.174	8.756	7.922	8.329

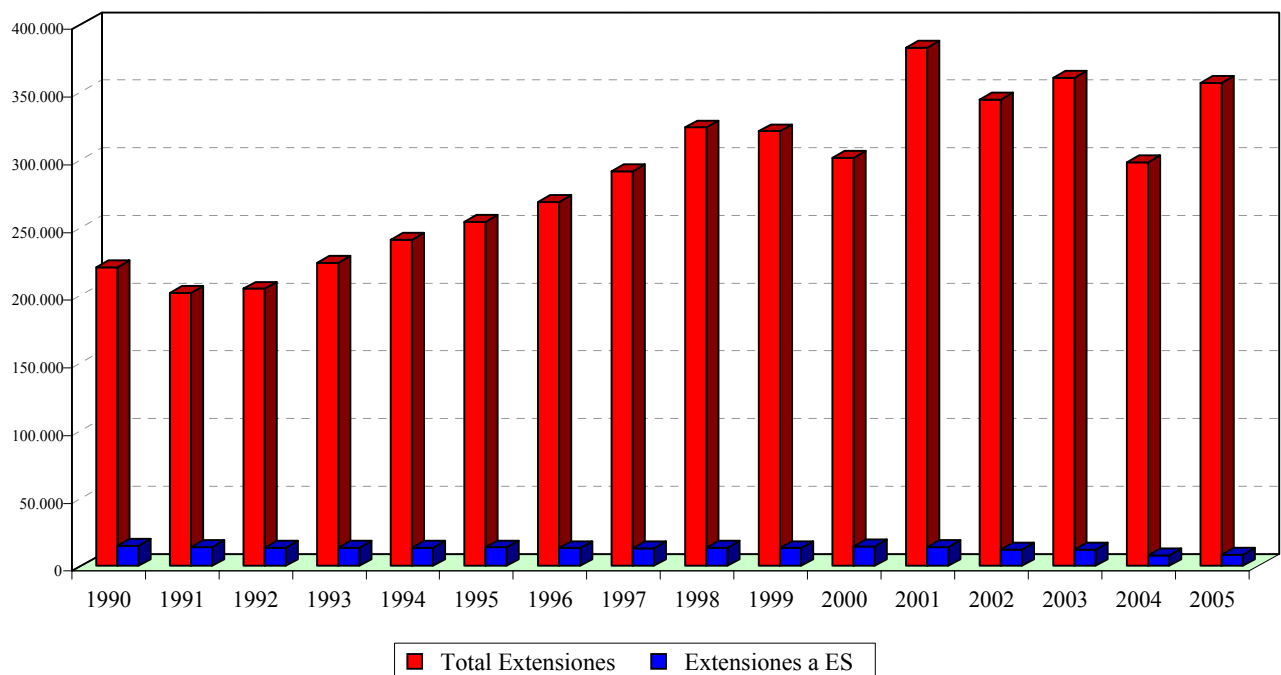
NOTAS:

- Las extensiones del periodo 1984-1985 cubren tanto las realizadas en el momento del registro, como las que se mantienen en el momento de su renovación.
- Las extensiones del periodo 1986-1998 cubren las especificadas anteriormente más las que se realizan en un momento posterior a su registro.
- Las extensiones a partir de 1999 no tienen en cuenta las renovaciones.

Tabla I.2.2.5 EXTENSIONES DE REGISTROS DE MARCAS INTERNACIONALES EN ESPAÑA SEGUN EL MOMENTO EN QUE SE EFECTUA LA EXTENSION, EN EL PERIODO 1975/2005

AÑOS	EXTENSIONES EN EL MOMENTO DEL REGISTRO	EXTENSIONES POSTERIORES AL REGISTRO	EXTENSIONES MANTENIDAS EN LA RENOVACION	TOTAL
1975-1989	90.079	3.806	18.903	112.788
1990	12.062	741	2.185	14.988
1991	11.178	536	2.387	14.101
1992	10.559	533	2.590	13.682
1993	10.815	439	2.115	13.369
1994	10.454	521	2.452	13.427
1995	11.224	594	1.955	13.773
1996	10.352	588	2.357	13.297
1997	9.920	488	2.508	12.916
1998	9.887	473	3.210	13.570
1999	9.681	463	3.087	13.231
2000	10.499	471	3.594	14.564
2001	10.231	511	3.253	13.995
2002	8.624	550	2.949	12.123
2003	7.841	915	3.326	12.082
2004	7.268	654	3.730	11.652
2005	7.740	589	3.840	12.169
TOTAL	248.414	12.872	64.441	325.727

Gráfico I.2.2.5



Tabla I.2.2.6 REPARTO DE LOS REGISTROS Y DE LAS RENOVACIONES DE MARCAS INTERNACIONALES CON EFECTOS EN ESPAÑA, POR CLASES DE PRODUCTOS Y SERVICIOS EN 2005

CLASES	REGISTROS Y RENOVACIONES	Δ (+/-) ANUAL
1	568	15,68%
2	177	5,36%
3	1.101	15,53%
4	122	-20,78%
5	1.071	14,18%
6	397	3,93%
7	531	2,71%
8	204	-2,39%
9	1.492	-0,07%
10	434	-4,62%
11	509	3,25%
12	380	-7,99%
13	33	-5,71%
14	376	-18,44%
15	42	16,67%
16	765	0,53%
17	257	-13,47%
18	479	-7,88%
19	323	-0,92%
20	404	-2,18%
21	362	-3,47%
22	104	11,83%
23	44	-25,42%
24	272	-6,85%
25	1.240	7,36%
26	85	-17,48%
27	80	-23,81%
28	389	-5,58%
29	553	6,96%
30	743	12,75%
31	279	4,89%
32	369	-11,51%
33	340	-2,30%
34	140	-16,17%
TOTAL MARCAS DE PRODUCTOS	14.665	1,26%
35	913	8,18%
36	377	25,25%
37	382	7,91%
38	471	22,66%
39	285	-3,39%
40	174	3,57%
41	653	1,71%
42	840	0%
43	212	0,95%
44	228	17,53%
45	56	16,67%
TOTAL MARCAS DE SERVICIOS	4.591	7,27%
TOTAL MARCAS PRODUCTOS Y SERVICIOS	19.256	2,63%

Tabla I.2.3 EVOLUCION ANUAL DE LAS RENOVACIONES DE REGISTROS DE MARCAS INTERNACIONALES REALIZADAS POR ESPAÑOLES FRENTE AL TOTAL DE RENOVACIONES EN EL PERIODO 1966/2005

AÑOS	TOTAL RENOVACIONES	RENOVACIONES ES	% Renovaciones ES / Total
1966 al 1973	16.032	706	4,40%
1.974	3.468	93	2,68%
1975	3.190	89	2,79%
1976	3.002	98	3,26%
1977	3.006	62	2,06%
1978	3.724	86	2,31%
1979	3.913	122	3,12%
1980	4.310	114	2,65%
1981	4.249	203	4,78%
1982	4.464	196	4,39%
1983	4.882	208	4,26%
1984	4.799	212	4,42%
1985	4.735	186	3,93%
1986	8.242	269	3,26%
1987	3.611	111	3,07%
1988	4.538	226	4,98%
1989	4.592	219	4,77%
1990	4.854	195	4,02%
1991	4.832	294	6,08%
1992	5.441	239	4,39%
1993	4.264	181	4,24%
1994	4.583	200	4,36%
1995	3.808	148	3,89%
1996	4.510	156	3,46%
1997	4.874	224	4,60%
1998	5.750	216	3,76%
1999	5.710	243	4,26%
2000	6.869	282	4,11%
2001	6.503	272	4,18%
2002	6.023	271	4,50%
2003	6.637	308	4,64%
2004	7.345	310	4,22%
2005	7.496	354	4,72%
TOTAL	174.256	7.093	4,07%

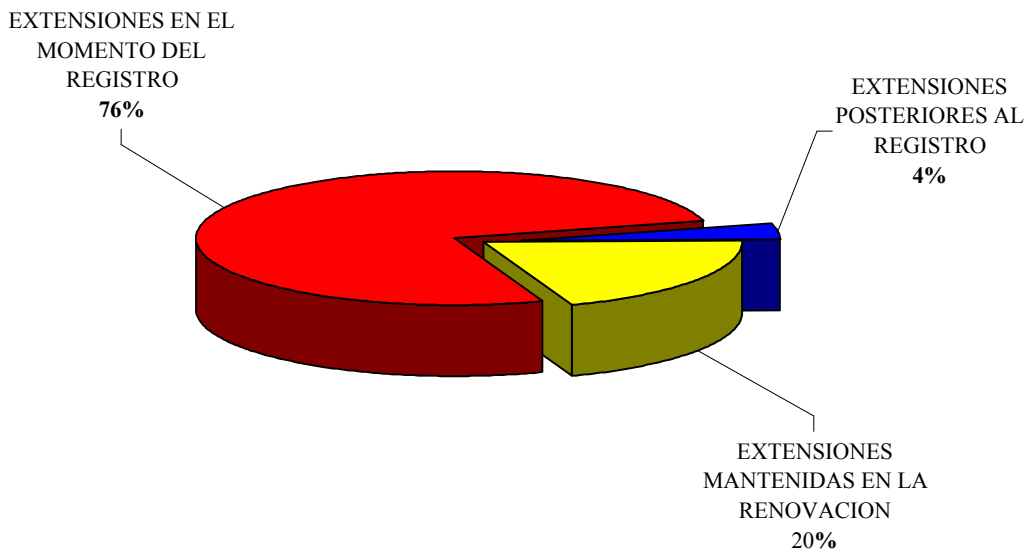
Tabla I.2.4 DENEGACIONES DE LOS REGISTROS DE MARCAS INTERNACIONALES EN ESPAÑA, EN EL PERIODO 1893-2005

AÑOS	DENEGACIONES	△ (+/-) ANUAL
1893-1976 (84 años)	171.665	
1977	3.114	
1978	3.914	25,7%
1979	2.740	-30,0%
1980	2.481	-9,5%
1981	3.209	29,3%
1982	4.189	30,5%
1983	5.461	30,4%
1984	3.753	-31,3%
1985	4.461	18,9%
1986	4.850	8,7%
1987	4.482	-7,6%
1988	5.134	14,5%
1989	7.295	42,1%
1990	7.634	4,6%
1991	6.836	-10,5%
1992	6.455	-5,6%
1993	7.362	14,1%
1994	7.428	0,9%
1995	6.632	-10,7%
1996	6.031	-9,1%
1997	5.342	-11,4%
1998	5.620	5,2%
1999	5.242	-6,7%
2000	5.253	0,2%
2001	5.989	14,0%
2002	5.670	-5,3%
2003	3.030	-46,6%
2004	2.296	-24,2%
2005	1.538	-33,0%
TOTAL	315.106	

Tabla I.2.5 INTERPOSICIONES Y RESOLUCIONES DE RECURSOS, DESDE 1988

AÑOS	INTERPOSICIONES	Δ (+/-) ANUAL	RESOLUCIONES	Δ (+/-) ANUAL
1988	578		821	
1989	666	15,22%	874	6,46%
1990	772	15,92%	869	-0,57%
1991	703	-8,94%	784	-9,78%
1992	1.198	70,41%	715	-8,80%
1993	1.203	0,42%	1.004	40,42%
1994	2.184	81,55%	1.636	62,95%
1995	2.177	-0,32%	2.206	34,84%
1996	1.118	-48,64%	2.288	3,72%
1997	1.041	-6,89%	1.028	-55,07%
1998	1.106	6,24%	1.105	7,49%
1999	1.330	20,25%	856	-22,53%
2000	1.376	3,46%	1.137	32,83%
2001	1.255	-8,79%	1.177	3,52%
2002	1.006	-19,84%	1.287	9,35%
2003	1.164	15,71%	1.388	7,85%
2004	465	-60,05%	990	-28,67%
2005	549	18,06%	587	-40,71%

Gráfico I.2.5

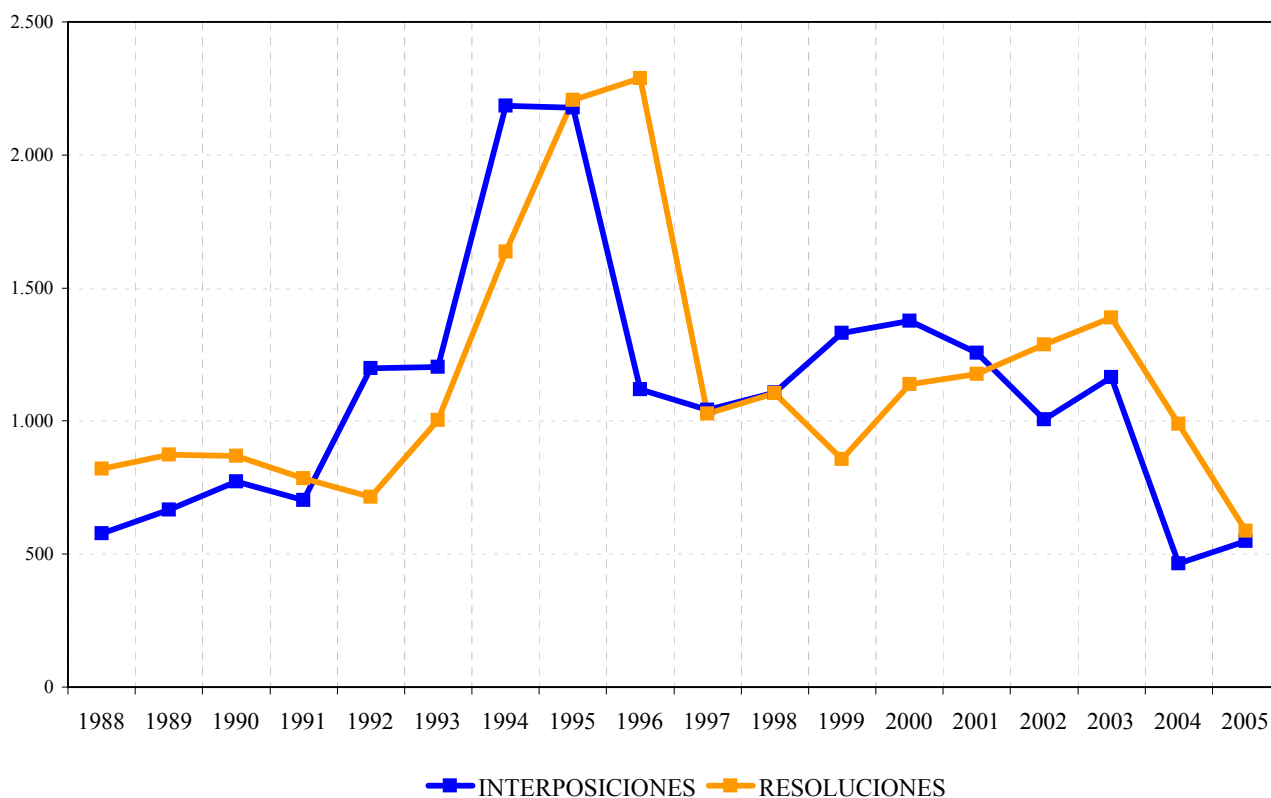

SUMARIO

	Pag.
Tabla II.1 Ratios de conversión de las solicitudes presentadas, del sistema multiclase a uniclase	96
Tabla II.2. Solicitudes y concesiones	97
. Gráfico II.2	97
Tabla II.2.1 Solicitudes desde 1989	98
. Gráfico II.2.1	98
Tabla II.3.1 Solicitudes de Nombres Comerciales por provincia de residencia del primer solicitante	99
Tabla II.3.2 Solicitudes de Nombres Comerciales por CC.AA., en relación con el nº de habitantes; su actividad marcaría, año 2005	100
. Gráfico II.3.2.1	100
. Gráfico II.3.2.2	101
Tabla II.4 Solicitudes y concesiones por países de origen	102
Tabla II.4.1 Solicitudes de Nombres Comerciales por país de origen en el periodo 2000-2005	102
Tabla II.5.1 Nombres Comerciales y Rótulos de establecimiento en vigor, por CC.AA., y provincias al 31/12/2005	103
. Gráfico II.5.1.1	105
. Gráfico II.5.1.2	105
Tabla II.5.2 Nombres Comerciales y Rótulos de establecimiento en vigor, por países de origen al 31/12/2005	106
Tabla II.6.1 Interposiciones y Resoluciones de recursos de nombres comerciales, desde 1988	107
. Gráfico II.6.1	107
Tabla II.6.2 Interposiciones y Resoluciones de recursos de rótulos de establecimiento, desde 1988	108
. Gráfico II.6.2	108
Tabla II.7.1 Lista de los 50 mayores solicitantes de Nombres Comerciales	109

Nota: A partir de la entrada en vigor de la Ley 17/2001, de la Ley de Marcas el 31 de julio de 2002, desaparece la modalidad de Rótulo de Establecimiento..

Hasta que la vida administrativa de los Rótulos de Establecimiento no se termine, se seguirán publicando las tablas correspondientes a esta modalidad.

Tabla II.1 RATIOS DE CONVERSIÓN DE LAS SOLICITUDES PRESENTADAS, DEL SISTEMA MULTICLASE A UNICLASE

AÑO	NOMBRES COMERCIALES
2002	1,33
2003	1,29
2004	1,35
2005	1,35

Nota: A partir de la entrada en vigor de la Ley 17/2001, de la Ley de Marcas el 31 de julio de 2002, del sistema multiclase, repercute sobre el número de solicitudes al poder acumular una solicitud varias clases frente al sistema anterior de una solicitud por clase. En consecuencia, para utilizar criterios homogéneos con el periodo anterior, debe multiplicarse el número de solicitudes por la ratio, que es el número medio de clases por solicitud que se están presentando tras la entrada en vigor del sistema "multiclase".

Tabla II.2 SOLICITUDES Y CONCESIONES

TOTAL	Nombres Comerciales		Rótulos de Establecimiento	
SOLICITUDES				
5.130	5.130	100%	0	0%
	Residentes 5.094	No Residentes 36	Residentes 0	No Residentes 0
CONCESIONES				
3.783	3.782	100%	1	0%
	Residentes 3.767	No Residentes 15	Residentes 1	No Residentes 0

Gráfico II.2



Tabla II.2.1 SOLICITUDES DESDE 1989

AÑO	NOMBRES COMERCIALES	△ (+/-) ANUAL	ROTULOS DE ESTABLECIMIENTO	△ (+/-) ANUAL	TOTAL	△ (+/-) ANUAL
1989	5.520	24%	3.458	1%	8.978	14%
1990	5.959	8%	2.905	-16%	8.864	-1%
1991	6.378	7%	2.623	-10%	9.001	2%
1992	5.091	-20%	2.589	-1%	7.680	-15%
1993	3.938	-23%	5.090	97%	9.028	18%
1994	4.046	3%	3.155	-38%	7.201	-20%
1995	4.274	6%	2.877	-9%	7.151	-1%
1996	4.402	3%	2.479	-14%	6.881	-4%
1997	4.471	2%	2.982	20%	7.453	8%
1998	4.493	0,5%	3.396	14%	7.889	6%
1999	4.149	-7,7%	3.248	-4%	7.397	-6%
2000	4.229	1,9%	3.041	-6%	7.270	-2%
2001	4.168	-1,4%	2.339	-23%	6.507	-10%
2002	4.940	18,5%	857	-63%	5.797	-11%
2003	4.162	-15,7%		-100%	4.162	-28%
2004	3.928	-5,6%		-	3.928	-6%
2005	5.130	30,6%		-	5.130	31%

Gráfico II.2.1

Tabla II.3.1 SOLICITUDES DE NOMBRES COMERCIALES POR PROVINCIA DE RESIDENCIA DEL PRIMER SOLICITANTE

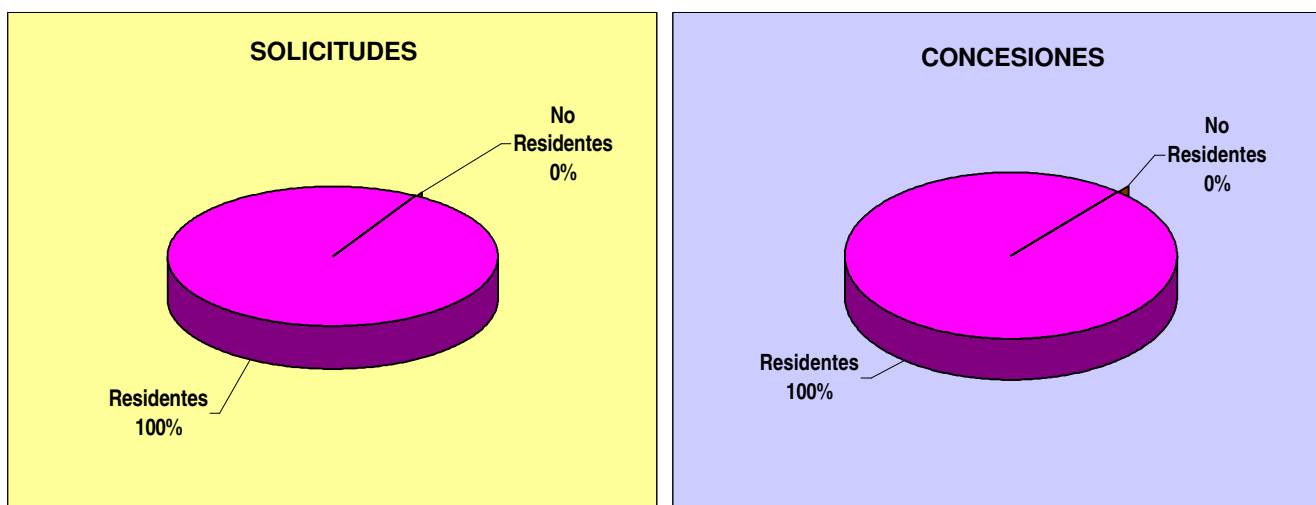
PROVINCIAS	SOLICITUDES	DIFERENCIA AÑO ANTERIOR	Δ (+/-) ANUAL	PROVINCIAS	SOLICITUDES	DIFERENCIA A AÑO ANTERIOR	Δ (+/-) ANUAL
Álava	47	3	7%	Madrid	942	164	21%
Albacete	25	2	9%	Málaga	188	62	49%
Alicante	216	19	10%	Murcia	85	28	49%
Almería	39	9	30%	Navarra	47	-12	-20%
Ávila	12	8	200%	Orense	27	6	29%
Badajoz	37	7	23%	Oviedo	96	36	60%
Baleares	183	74	68%	Palencia	11	5	83%
Barcelona	617	150	32%	Palmas, Las	118	36	44%
Burgos	32	1	3%	Pontevedra	91	44	94%
Cáceres	45	29	181%	Salamanca	22	-13	-37%
Cádiz	133	44	49%	Santander	38	17	81%
Castellón	74	6	9%	Segovia	29	15	107%
Ciudad Real	21	-16	-43%	Sevilla	182	43	31%
Córdoba	71	15	27%	Soria	5	1	25%
Coruña, A	141	69	96%	Tarragona	85	16	23%
Cuenca	13	8	160%	Tenerife	152	30	25%
Girona	65	24	59%	Teruel	7	3	75%
Granada	81	30	59%	Toledo	54	18	50%
Guadalajara	16	2	14%	Valencia	279	55	25%
Guipúzcoa	62	-27	-30%	Valladolid	49	10	26%
Huelva	37	6	19%	Vizcaya	111	-10	-8%
Huesca	171	79	86%	Zamora	20	12	150%
Jaén	39	16	70%	Zaragoza	121	12	11%
León	38	7	23%	Ceuta	2	1	100%
Lleida	21	4	24%	Melilla	1	0	0%
Logroño	56	13	30%	No Consta	1	1	100%
Lugo	39	17	77%	TOTAL	5.094	1.179	30%

Tabla II.3.2 SOLICITUDES DE NOMBRES COMERCIALES POR CC.AA., EN RELACION CON EL N° DE HABITANTES; SU ACTIVIDAD MARCARIA, 2005

COMUNIDADES AUTONOMAS	SOLICITUDES			HABITANTES		ACTIVIDAD MARCARIA	
	Número	% Variación Anual	% sobre Total residentes ES	Número	% Habitantes/ Total ES	Ratio solicitudes/ Millón habitantes	desviación sobre la media
ANDALUCIA	770	41,28%	15,12%	7.357.558	18,01%	105	-16%
ARAGON	299	45,85%	5,87%	1.204.215	2,95%	248	99%
ASTURIAS (PRINCIPADO DE)	96	60,00%	1,88%	1.062.998	2,60%	90	-28%
BALEARES (ISLAS)	183	67,89%	3,59%	841.669	2,06%	217	74%
CANARIAS	270	32,35%	5,30%	1.694.477	4,15%	159	28%
CANTABRIA	38	80,95%	0,75%	535.131	1,31%	71	-43%
CASTILLA-LA MANCHA	129	12,17%	2,53%	1.760.516	4,31%	73	-41%
CASTILLA Y LEON	218	26,74%	4,28%	2.456.474	6,01%	89	-29%
CATALUÑA	788	32,66%	15,47%	6.343.110	15,53%	124	0%
COMUNIDAD VALENCIANA	569	16,36%	11,17%	4.162.776	10,19%	137	10%
EXTREMADURA	82	78,26%	1,61%	1.058.503	2,59%	77	-38%
GALICIA	298	83,95%	5,85%	2.695.880	6,60%	111	-11%
MADRID	942	21,08%	18,49%	5.423.384	13,28%	174	39%
MURCIA (REGION DE)	85	49,12%	1,67%	1.197.646	2,93%	71	-43%
NAVARRA (COMUNIDAD FORAL)	47	-20,34%	0,92%	555.829	1,36%	85	-32%
PAIS VASCO	220	-13,39%	4,32%	2.082.587	5,10%	106	-15%
RIOJA (LA)	56	30,23%	1,10%	276.702	0,68%	202	62%
CEUTA Y MELILLA	3	50,00%	0,06%	137.916	0,34%	22	-83%
NO CONSTA	1	100,00%	0,02%				
TOTAL	5.094	30,11%	100%	40.847.371	100%		
MEDIA EN ESPAÑA						125	

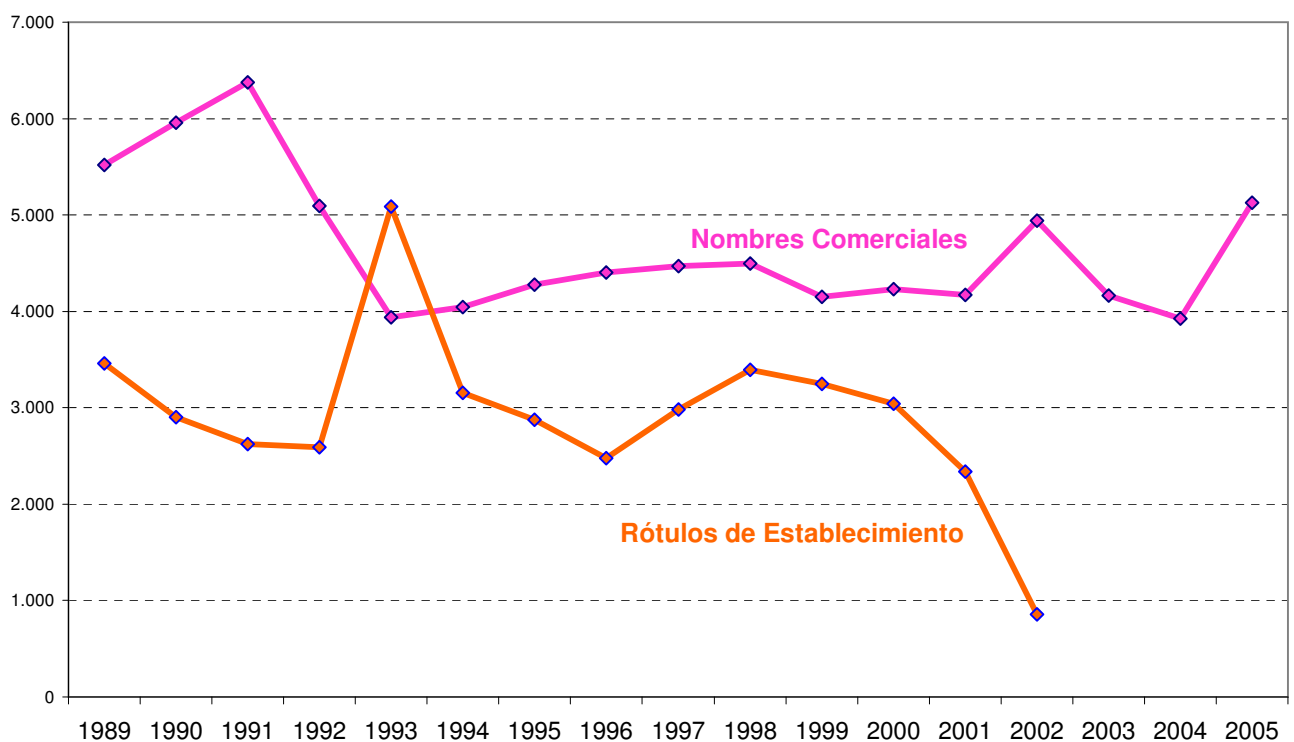
Observación: Censo de Población referido al año 2001. Fuente: INE.

Gráfico II.3.2.1



Gráfico II.3.2.2 SOLICITUDES DE NOMBRES COMERCIALES POR CC.AA, 2005



Solicitudes de:

- de 0 a 100
- de 101 a 300
- de 301 a 700
- de 701 a 1.100

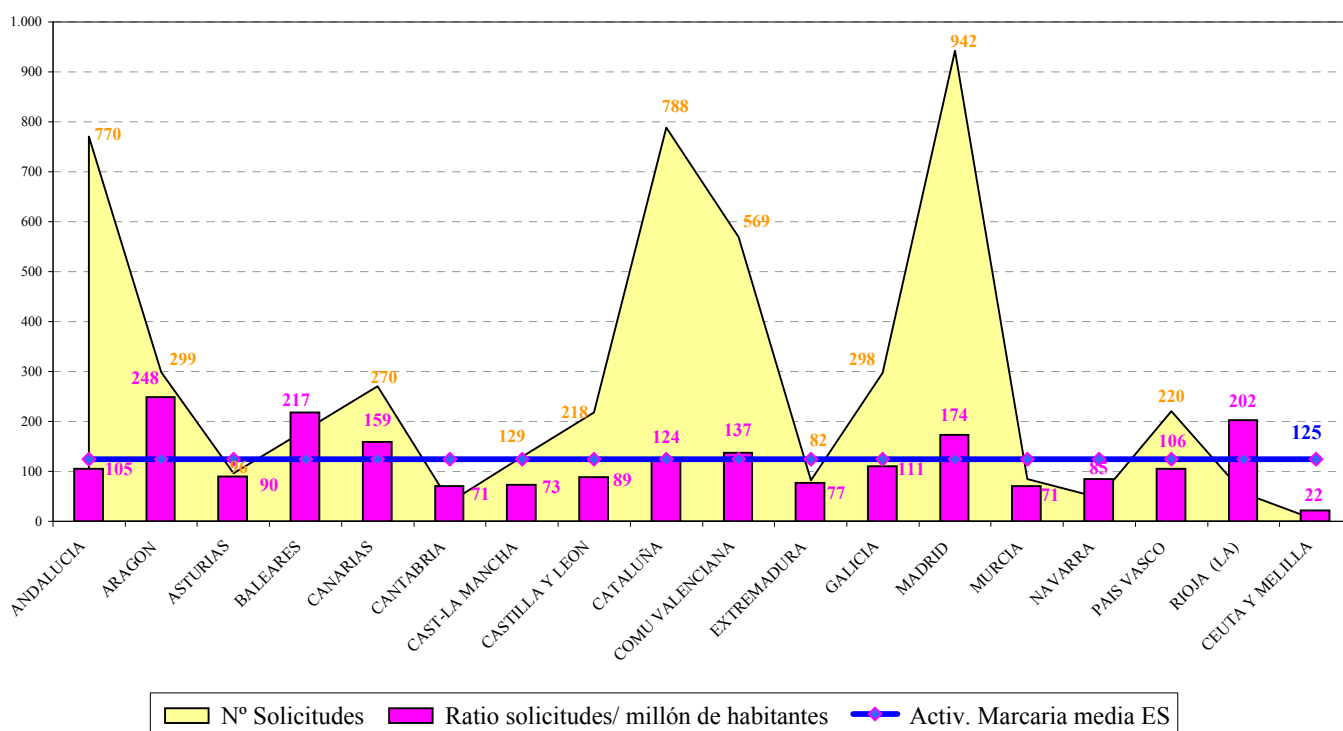
Tabla II.4 SOLICITUDES Y CONCESIONES POR PAIS DE ORIGEN

CODIGO	PAIS DE ORIGEN	SOLICITUDES			CONCESIONES		
		NOMBRES COMERC.	ROTULOS ESTABLEC.	TOTAL	NOMBRES COMERC.	ROTULOS ESTABLEC.	TOTAL
AD	Andorra	1	-	1	-	-	0
AF	Afganistán	1	-	1	-	-	0
AR	Argentina	4	-	4	1	-	1
BE	Bélgica	-	-	0	1	-	1
BZ	Belice	7	-	7	1	-	1
CA	Canadá	1	-	1	-	-	0
CL	Chile	1	-	1	-	-	0
CY	Chipre	1	-	1	-	-	0
DE	Alemania	1	-	1	2	-	2
EA	EAPO	1	-	1	-	-	0
ES	España	5.094	-	5.094	3.767	1	3.768
FI	Finlandia	-	-	0	1	-	1
FR	Francia	1	-	1	1	-	1
GB	Reino Unido	3	-	3	-	-	0
IT	Italia	2	-	2	-	-	0
MA	Marruecos	2	-	2	-	-	0
NL	Países Bajos	1	-	1	1	-	1
NO	Noruega	1	-	1	-	-	0
PT	Portugal	1	-	1	-	-	0
RU	Federación de Rusia	1	-	1	-	-	0
US	Estados Unidos de América	1	-	1	-	-	0
VE	Venezuela	3	-	3	1	-	1
	Otros	2	-	2	6	-	6
TOTAL		5.130	0	5.130	3.782	1	3.783

Tabla II.4.1 SOLICITUDES DE NOMBRES COMERCIALES POR PAIS DE ORIGEN EN EL PERIODO 2000-2005

Código	País de origen	2000	2001	2002	2003	2004	2005
AD	Andorra	-	1	-	-	-	1
AF	Afganistán	-	-	-	-	-	1
AR	Argentina	-	-	-	-	-	4
BE	Bélgica	-	-	-	-	1	-
BM	Bermuda	-	1	-	-	-	-
BZ	Belice	-	-	-	-	1	7
CA	Canadá	-	-	-	-	-	1
CL	Chile	-	-	-	-	-	1
CY	Chipre	-	-	-	-	-	1
CH	Suiza	-	1	2	-	-	-
DE	Alemania	-	1	1	-	3	1
DO	República Dominicana	-	-	1	-	-	-
EA	EAPO	-	-	-	-	-	1
EC	Ecuador	-	-	-	1	-	-
ES	España	7.259	6.494	5.778	4.148	3.915	5.094
FI	Finlandia	-	-	-	1	1	-
FR	Francia	2	2	-	2	3	1
GB	Reino Unido	7	-	1	-	-	3
IS	Islandia	-	-	1	-	-	-
IT	Italia	-	1	-	3	-	2
MA	Marruecos	-	-	-	-	-	2
NO	Noruega	-	-	-	-	-	1
NL	Países Bajos	-	-	-	-	-	1
PT	Portugal	-	1	1	2	-	1
RU	Federación de Rusia	-	-	-	-	-	1
SE	Suecia	-	5	6	-	-	-
VE	Venezuela	-	-	-	1	-	3
UY	Uruguay	-	-	-	2	-	-
US	Estados Unidos de América	1	-	-	-	1	1
	Otros	1	-	6	2	3	2
TOTAL		7.270	6.507	5.797	4.162	3.928	5.130

Tabla II.5.1 NOMBRES COMERCIALES Y ROTULOS DE ESTABLECIMIENTO EN VIGOR POR COMUNIDADES AUTONOMAS Y PROVINCIAS AL 31/12/2005

COMUNIDADES/PROVINCIAS	NOMBRES COMERCIALES	ROTULOS DE ESTABLECIMIENTO	TOTAL
ANDALUCIA			
Almería	319	101	420
Cádiz	776	209	985
Córdoba	593	153	746
Granada	495	253	748
Huelva	226	49	275
Jaén	220	60	280
Málaga	1.312	585	1.897
Sevilla	1.530	515	2.045
TOTAL	5.471	1.925	7.396
ARAGON			
Huesca	400	53	453
Teruel	67	11	78
Zaragoza	1.531	779	2.310
TOTAL	1.998	843	2.841
ASTURIAS, PRINCIPADO DE			
Asturias	890	348	1.238
TOTAL	890	348	1.238
BALEARES, ISLAS			
Baleares	1.371	4.804	6.175
TOTAL	1.371	4.804	6.175
CANARIAS			
Palmas, Las	1.014	727	1.741
Tenerife	1.057	438	1.495
TOTAL	2.071	1.165	3.236
CANTABRIA			
Santander	465	226	691
TOTAL	465	226	691
CASTILLA LA MANCHA			
Albacete	239	67	306
Ciudad Real	255	46	301
Cuenca	75	19	94
Guadalajara	108	28	136
Toledo	394	89	483
TOTAL	1.071	249	1.320
CASTILLA LEON			
Avila	50	40	90
Burgos	294	120	414
León	280	125	405
Palencia	79	30	109
Salamanca	284	94	378
Segovia	97	37	134
Soria	50	11	61
Valladolid	484	181	665
Zamora	108	14	122
TOTAL	1.726	652	2.378

Tabla II.5.1 NOMBRES COMERCIALES Y ROTULOS DE ESTABLECIMIENTO EN VIGOR POR COMUNIDADES AUTONOMAS Y PROVINCIAS AL 31/12/2005

COMUNIDADES/PROVINCIAS	NOMBRES COMERCIALES	ROTULOS DE ESTABLECIMIENTO	TOTAL
CATALUÑA			
Barcelona	9.276	3.898	13.174
Gerona	648	311	959
Lérida	303	74	377
Tarragona	618	192	810
TOTAL	10.845	4.475	15.320
COMUNIDAD VALENCIANA			
Alicante	1.872	594	2.466
Castellón	709	132	841
Valencia	3.127	686	3.813
TOTAL	5.708	1.412	7.120
EXTREMADURA			
Badajoz	282	66	348
Cáceres	176	43	219
TOTAL	458	109	567
GALICIA			
Coruña, La	979	462	1.441
Lugo	205	51	256
Orense	191	74	265
Pontevedra	780	177	957
TOTAL	2.155	764	2.919
MADRID, COMUNIDAD DE			
Madrid	11.586	5.147	16.733
TOTAL	11.586	5.147	16.733
MURCIA, REGION DE			
Murcia	840	238	1.078
TOTAL	840	238	1.078
NAVARRA, COMUNIDAD FORAL			
Navarra	744	234	978
TOTAL	744	234	978
PAIS VASCO			
Alava	727	233	960
Guipúzcoa	1.371	613	1.984
Vizcaya	2.023	536	2.559
TOTAL	4.121	1.382	5.503
RIOJA, LA			
Logroño	640	126	766
TOTAL	640	126	766
CEUTA	30	33	63
MELILLA	15	13	28
TOTAL	45	46	91
NO CONSTA	304	288	592
TOTAL PARCIAL	52.509	24.433	76.942
EXTRANJEROS	304	298	602
TOTAL DE TOTALES	52.813	24.731	77.544

Nota: Los registros en vigor cubren las solicitudes y las renovaciones realizadas desde 1979 hasta el 31-12-05

Gráfico II.5.1.1 NOMBRES COMERCIALES EN VIGOR AL 31/12/2005 POR CC.AA.



Gráfico II.5.1.2 ROTULOS ESTABLECIMIENTO EN VIGOR AL 31/12/2005 POR CC.AA.



Tabla II.5.2 NOMBRES COMERCIALES Y ROTULOS DE ESTABLECIMIENTO EN VIGOR, POR PAISES DE ORIGEN AL 31/12/2005

CODIGO	PAIS DE ORIGEN	NOMBRES COMERCIALES	ROTULOS DE ESTABLECIMIENTO	TOTAL
AD	Andorra	1	3	4
AF	Afganistán	1	-	1
AN	Antillas Neerlandesas	-	3	3
AR	Argentina	3	2	5
AU	Australia	1	-	1
BB	Barbados	-	1	1
BE	Bélgica	1	4	5
BM	Bermuda	-	1	1
BS	Bahamas	-	1	1
BZ	Belice	9	-	9
CA	Canadá	-	2	2
CH	Suiza	4	11	15
CL	Chile	1	-	1
CO	Colombia	1	1	2
CU	Cuba	1	-	1
CY	Chipre	1	-	1
DE	Alemania	12	16	28
DO	República Dominicana	1	-	1
EA	EAPO	2	-	2
EC	Ecuador	1	-	1
EE	Estonia	2	1	3
ES	España	52.509	24.433	76.942
FI	Finlandia	2	-	2
FR	Francia	9	16	25
GB	Reino Unido	4	17	21
HU	Hungría	-	2	2
IE	Irlanda	1	1	2
IN	India	-	1	1
IT	Italia	7	8	15
JP	Japón	2	3	5
LI	Liechtenstein	-	1	1
LU	Luxemburgo	1	2	3
MA	Marruecos	1	-	1
MX	México	2	-	2
NL	Países Bajos	17	9	26
NO	Noruega	1	-	1
PT	Portugal	4	38	42
RU	Federación de Rusia	1	-	1
SE	Suecia	8	6	14
SG	Singapur	-	1	1
SR	Surinam	-	1	1
US	Estados Unidos de América	12	24	36
UY	Uruguay	2	-	2
VE	Venezuela	3	1	4
ZZ	Otros	185	121	306
TOTAL		52.813	24.731	77.544

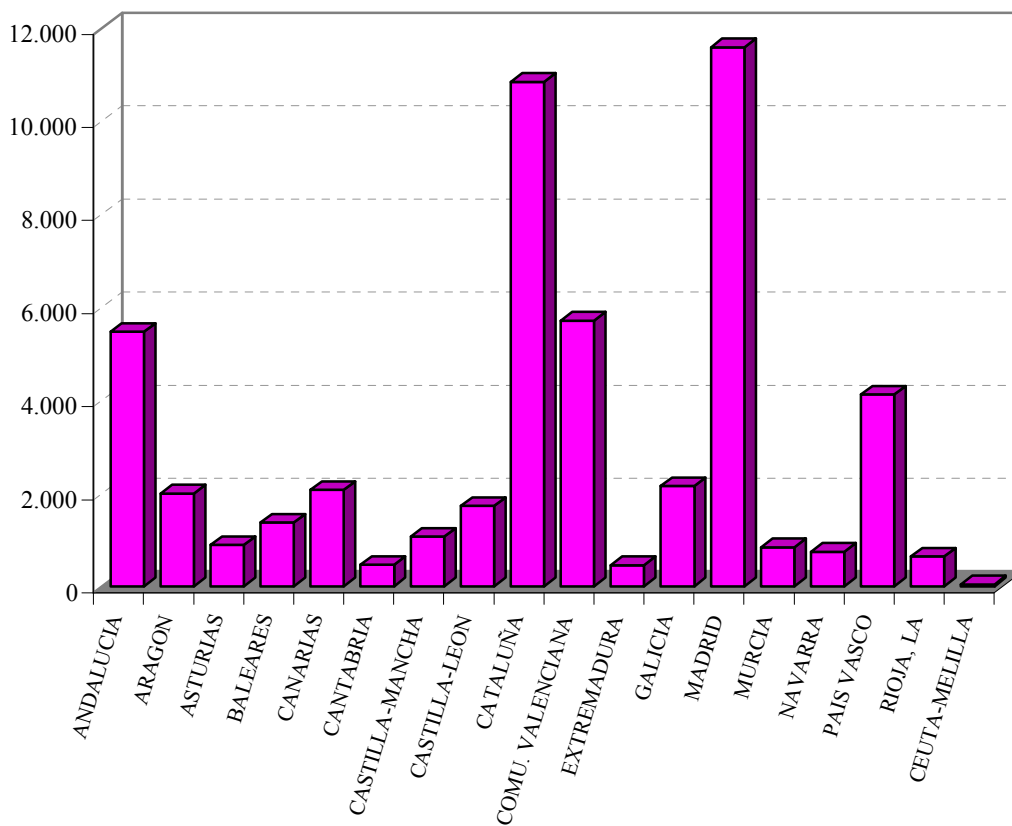
Nota: Los registros en vigor cubren las solicitudes y las renovaciones realizadas desde 1979 hasta el 31-12-05

Tabla II.6.1 INTERPOSICIONES Y RESOLUCIONES DE RECURSOS DE NOMBRES COMERCIALES, DESDE 1988

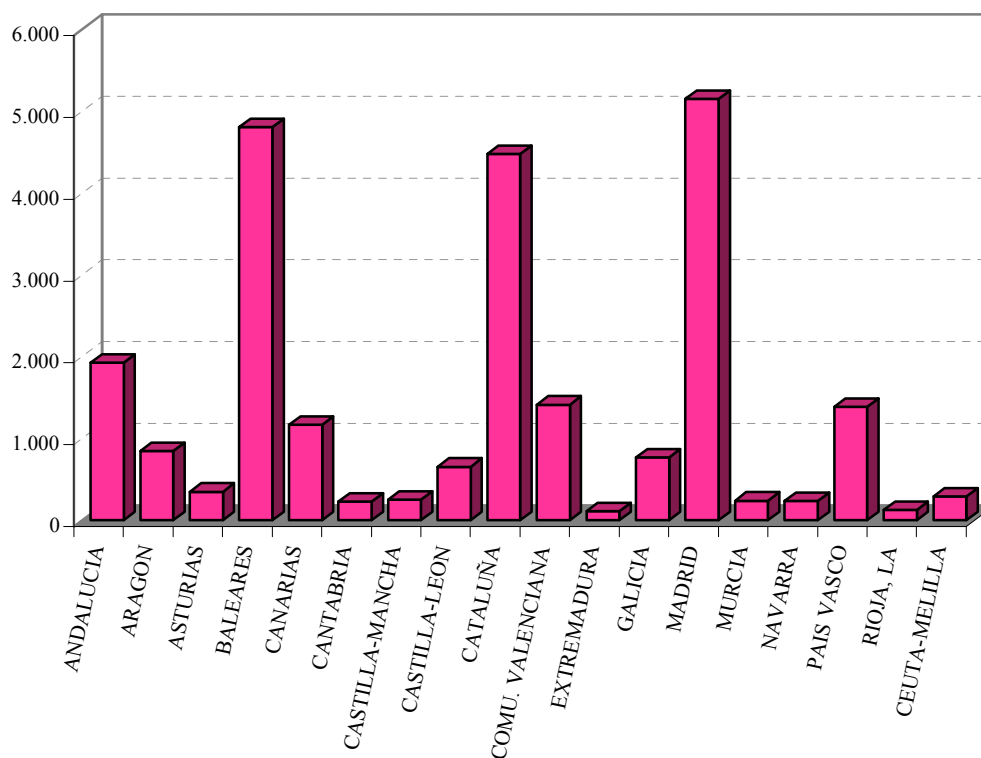
AÑOS	INTERPOSICIONES	△ (+/-) ANUAL	RESOLUCIONES	△ (+/-) ANUAL
1988	471		468	
1989	449	-4,67%	533	13,89%
1990	507	12,92%	643	20,64%
1991	414	-18,34%	401	-37,64%
1992	413	-0,24%	279	-30,42%
1993	394	-4,60%	419	50,18%
1994	340	-13,71%	369	-11,93%
1995	1.318	287,65%	1.198	224,66%
1996	1.119	-15,10%	1.271	6,09%
1997	430	-61,57%	659	-48,15%
1998	551	28,14%	365	-44,61%
1999	377	-31,58%	384	5,21%
2000	407	7,96%	427	11,20%
2001	650	59,71%	360	-15,69%
2002	474	-27,08%	691	91,94%
2003	344	-27,43%	532	-23,01%
2004	305	-11,34%	482	-9,40%
2005	198	-35,08%	220	-54,36%

Gráfico II.6.1



Tabla II.6.2 INTERPOSICIONES Y RESOLUCIONES DE RECURSOS DE ROTULOS DE ESTABLECIMIENTO, DESDE 1988

AÑOS	INTERPOSICIONES	△ (+/-) ANUAL	RESOLUCIONES	△ (+/-) ANUAL
1988	184		224	
1989	220	19,57%	288	28,57%
1990	335	52,27%	301	4,51%
1991	149	-55,52%	254	-15,61%
1992	65	-56,38%	42	-83,46%
1993	261	301,54%	144	242,86%
1994	138	-47,13%	228	58,33%
1995	330	139,13%	337	47,81%
1996	570	72,73%	395	17,21%
1997	263	-53,86%	520	31,65%
1998	231	-12,17%	217	-58,27%
1999	221	-4,33%	150	-30,88%
2000	235	6,33%	194	29,33%
2001	321	36,60%	264	36,08%
2002	228	-28,97%	295	11,74%
2003	77	-66,23%	249	-15,59%
2004	4	-94,81%	63	-74,70%
2005	0	-100,00%	12	-80,95%

Gráfico II.6.2

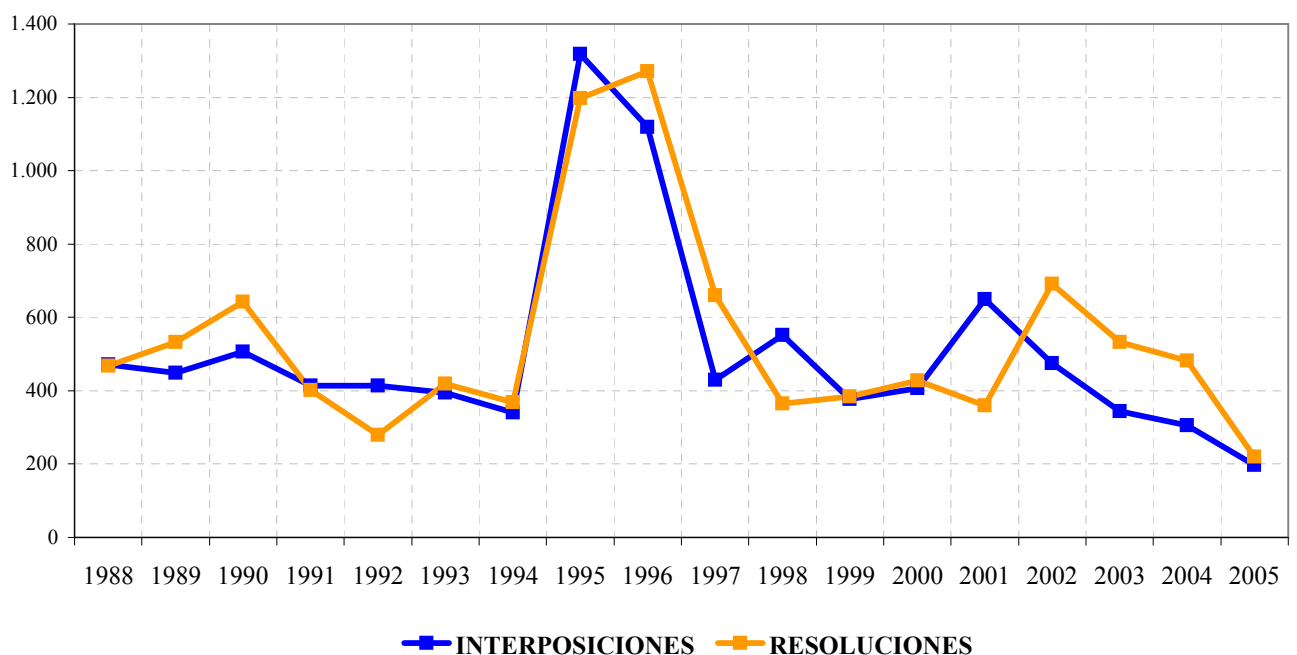

Tabla II.7.1 LISTA DE LOS 50 MAYORES SOLICITANTES DE NOMBRES COMERCIALES, 2005

Nº DE ORDEN	RESIDENTES	Nº DE ORDEN	NO RESIDENTES
1	V.C.K., S.L.	1	Engel Overseas Ltd.
2	Bodegas Cerrosol, S.A.	2	Asturias Airlines, S.A.
3	Quantum Tech, S.L.	3	Charif Ouidan
4	Giralweb Internet, S.L.L.	4	Luis Ruah Gonzalez
5	Search House, S.L.	5	Brandao & Miranda Com
6	Agroinnova, S.L.	6	Cat Ballou S.A.
7	Emaus Fundación Social	7	Cooperatieve Centrale Raiffeisen-Boerenleenbank B.A.
8	First Mallorca, S.L.	8	Diego Carenzo
9	Image Laboratories, S.L.	9	Domenico Tozzi
10	Unipreus, S.A.	10	Electricite De France
11	Ajuntament de Valencia	11	Elena Belyaeva
12	Almirez Cocinas, S.L.	12	Elka Suspension, Inc.
13	Aragonesa de Fincas y Seguros 1999, S.L.	13	Hector Claudio Flores
14	Associacio per a la Integracio Latinoamericana a Cata	14	Hiscox Insurance Company
15	Bodegas López Nájera, S.A.	15	Joel Viera Pedroza
16	Cap Set Seven Trading S.L.	16	Julio Ascarza Aranguez
17	Chamartín Ocio y Deportes, S.L.	17	Morel Guimon Leonardo Luis
18	Costa Ballena Resort, S.A.U.	18	Nadine Bogner
19	Epitouch Advanced Technology, S.L.	19	Optizoo Limited
20	Estudio de Abogados, S.L.	20	Pamela Eliana Barahona Mardones
21	Francisco Miguel Alonso García	21	Rosalía Vega Vogeler
22	Grupo Garnica Plywood, S.L.	22	Sebastian Rothfuss
23	Haciendas Durius Alto-Duero, S.A.	23	Steve Cheatle
24	Hilton of Spain, S.A.	24	Susan Ann Grimshaw
25	José Manuel Sabín Rodríguez		
26	José Padilla Francés		
27	José Ramón Fernández Iriondo		
28	José Ramón Liceaga, S.L.		
29	Lemforder International Ibérica, S.L.		
30	Manuel González Manzanera		
31	Ortiz Dieste, S.A.		
32	Ourotendas 2003 S.L.		
33	Portvi, S.A.		
34	Servicios Oftalmológicos Libres, S.L.		
35	Tanatorio Crematorio Pista de Silla, S.L.		
36	Técnicos en Salud Ambiental Asociados, S.L.		
37	Tomás Merina Ortega		
38	Transportes Chapín, S.L.		
39	Agrícola del Hidalgo, S.A.		
40	Amersham Health, S.A.		
41	Antares Desarrollo Social, S.L.		
42	Antonio Amate Guil		
43	Antonio Reyes Moro		
44	Apartamentos Pérez Jiménez, S.A.		
45	Azulejos y Pavimentos Artemisia, S.L.		
46	Bodegas Carlos Magaña, S.L.		
47	Bodegas Catavin, S.L.		
48	Bouygues Inmobiliaria, S.A.		
49	Cafés Baque, S.A.		
50	Carlos Alberto Martínez Cerezo		

SUMARIO

	pag.
Tabla III.1.1 Solicitudes y Concesiones	111
. Gráfico III.1.1	111
Tabla III.1.2.1 Solicitudes de Diseño Industrial por provincia de residencia del primer solicitante	112
Tabla III.1.2.2 Solicitudes de Diseño Industrial por CC.AA. de residencia del primer solicitante	113
Tabla III.1.2.3 Solicitudes de Diseño Industrial por CC.AA. En relación con el Nº de habitantes; su actividad de diseño, año 2005	114
. Gráfico III.1.2.3.1	114
. Gráfico III.1.2.3.2	115
Tabla III.1.3.1 Solicitudes de Diseño Industrial por país de origen	116
Tabla III.1.3.2 Solicitudes de expedientes según los diseños presentados	117
Tabla III.1.4.1 Concesiones de Diseño Industrial por país de origen	118
Tabla III.1.4.2 Concesiones de Diseños por CC.AA. de residencia del primer solicitante	119
Tabla III.1.5.1 Concesiones publicadas de Diseños Industriales por la Clasificación internacional de Locarno y CC.AA.	120
Tabla III.1.5.2 Concesiones publicadas de Diseños Industriales por la Clasificación internacional de Locarno y País de origen.	134
Tabla III.1.6.1 Diseño Industrial en vigor, por CC.AA., y provincias al 31/12/2005	141
. Gráfico III.1.6.1	144
Tabla III.1.6.2 Diseño Industrial en vigor, por país de origen al 31/12/2005	145
Tabla III.1.6.3 Diseño Industrial en vigor por la clasificación internacional de Locarno y país de origen, al 31/12/2005	146
Tabla III.1.7 Lista de los 50 mayores solicitantes de Diseños Industriales	154

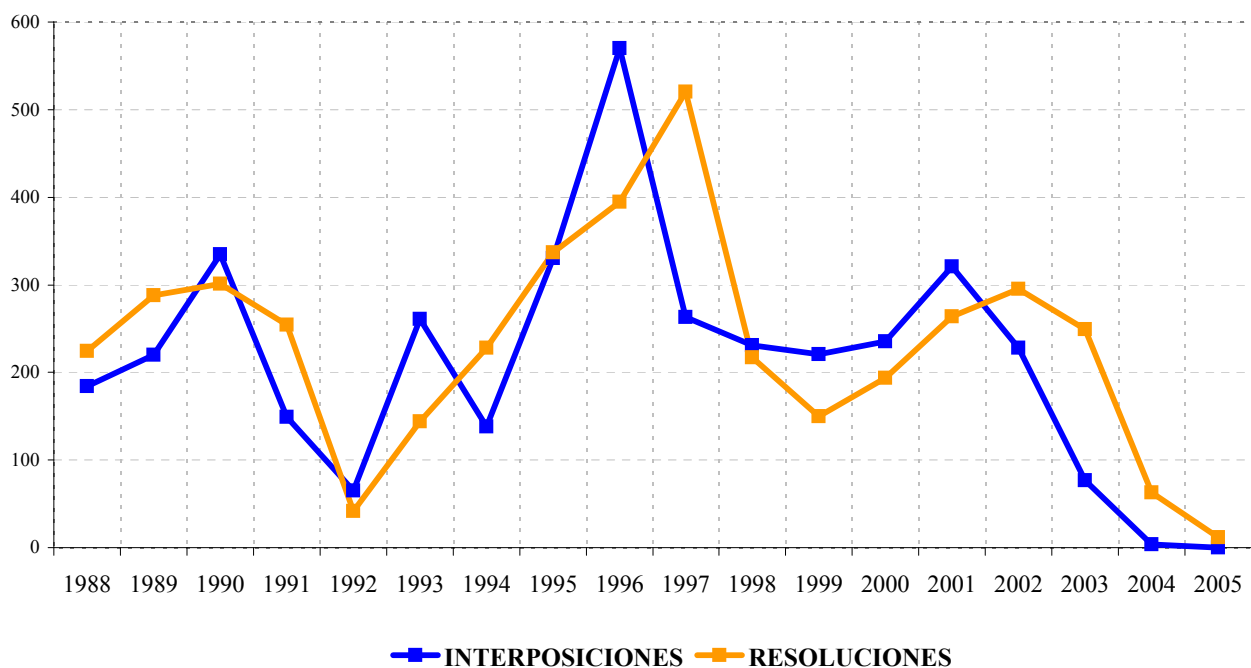
Nota : Con la entrada en vigor el 8 de julio de 2004, de las disposiciones procedimentales de la Ley 20/2003, de 7 de julio, de Protección jurídica del Diseño Industrial, se introdujo en España la modalidad de Diseño Industrial, desapareciendo las modalidades de Modelo y Dibujo Industrial.

Tabla III.1.1 SOLICITUDES Y CONCESIONES DE DISEÑO INDUSTRIAL

	Expedientes	Diseños	Ratio Diseño/Exped.
SOLICITUDES			
RESIDENTES	1.816	11.197	6,2
NO RESIDENTES	74	151	2,0
TOTAL *	1.890 (91)	11.348 (585)	6,0
CONCESIONES			
RESIDENTES	1.622	8754	5,4
NO RESIDENTES	87	193	2,2
TOTAL *	1.709 (67)	8.947 (335)	5,2

* Las cifras entre paréntesis son los expedientes con aplazamiento.

Gráfico III.1 SOLICITUDES DE DISEÑO INDUSTRIAL

Tabla III.1.2.1 SOLICITUDES DE DISEÑO INDUSTRIAL POR PROVINCIA DE RESIDENCIA DEL PRIMER SOLICITANTE

Provincias	Expedientes	Diseños	Provincias	Expedientes	Diseños
Álava	29	158	Madrid	311	1695
Albacete	11	28	Málaga	48	380
Alicante	150	1090	Murcia	101	819
Almería	22	92	Navarra	31	213
Ávila	1	3	Orense	9	57
Badajoz	4	18	Oviedo	30	229
Baleares	35	194	Palencia	2	12
Barcelona	208	789	Palmas, Las	40	216
Burgos	11	40	Pontevedra	21	120
Cáceres	4	21	Salamanca	12	148
Cádiz	19	132	Santander	16	85
Castellón	26	108	Segovia	0	0
Ciudad Real	12	56	Sevilla	61	260
Córdoba	29	116	Soria	2	4
Coruña, A	34	153	Tarragona	17	75
Cuenca	4	18	Tenerife	19	124
Girona	43	387	Teruel	2	2
Granada	34	452	Toledo	49	363
Guadalajara	1	5	Valencia	187	1214
Guipúzcoa	27	97	Valladolid	16	54
Huelva	5	24	Vizcaya	28	329
Huesca	2	6	Zamora	4	13
Jaén	11	41	Zaragoza	46	359
León	6	12	Ceuta	2	2
Lleida	2	13	Melilla	4	11
Logroño	20	75	No Consta	1	209
Lugo	7	76	TOTAL	1.816	11.197

Tabla III.1.2.2 SOLICITUDES POR COMUNIDAD AUTONOMA DE RESIDENCIA DEL PRIMER SOLICITANTE

COMUNIDADES AUTONOMAS	EXPEDIENTES	DISEÑOS
ANDALUCIA	229	1.497
ARAGON	50	367
ASTURIAS (PRINCIPADO DE)	30	229
BALEARES (ISLAS)	35	194
CANARIAS	59	340
CANTABRIA	16	85
CASTILLA-LA MANCHA	77	470
CASTILLA Y LEON	54	286
CATALUÑA	270	1.264
COMUNIDAD VALENCIANA	363	2.412
EXTREMADURA	8	39
GALICIA	71	406
MADRID	311	1.695
MURCIA (REGION DE)	101	819
NAVARRA (COMUNIDAD FORAL DE)	31	213
PAIS VASCO	84	584
RIOJA (LA)	20	75
CEUTA Y MELILLA	6	13
NO CONSTA	1	209
TOTAL	1.816	11.197

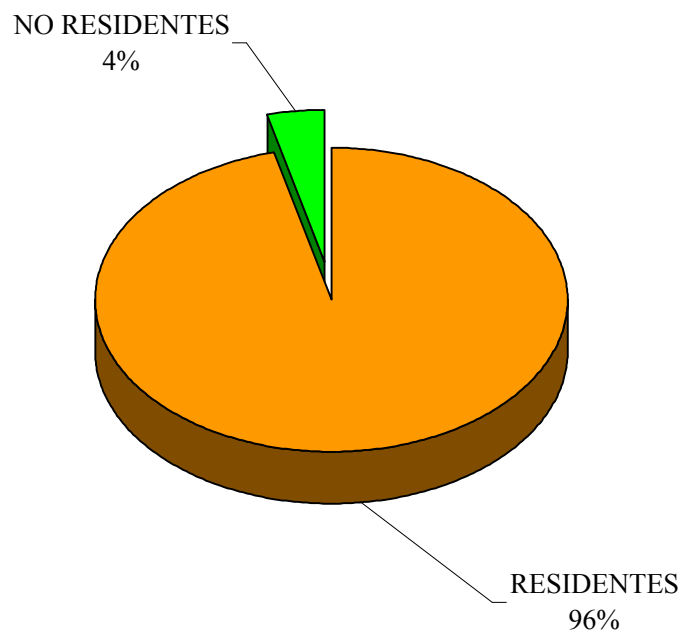
Tabla III.1.2.3 SOLICITUDES DE DISEÑO INDUSTRIAL POR CC.AA. EN RELACION CON EL Nº DE HABITANTES; SU ACTIVIDAD DE DISEÑO, AÑO 2005

COMUNIDADES AUTONOMAS	SOLICITUDES		HABITANTES		ACTIVIDAD DE DISEÑO	
	Número	% sobre Total residentes ES	Número	% Habitantes/ Total ES	Ratio solicitudes/ Millón habitantes	desviación sobre la media
ANDALUCIA	229	12,61%	7.357.558	18,01%	31	-30%
ARAGON	50	2,75%	1.204.215	2,95%	42	-7%
ASTURIAS (PRINCIPADO DE)	30	1,65%	1.062.998	2,60%	28	-37%
BALEARES (ISLAS)	35	1,93%	841.669	2,06%	42	-6%
CANARIAS	59	3,25%	1.694.477	4,15%	35	-22%
CANTABRIA	16	0,88%	535.131	1,31%	30	-33%
CASTILLA-LA MANCHA	77	4,24%	1.760.516	4,31%	44	-2%
CASTILLA Y LEON	54	2,97%	2.456.474	6,01%	22	-51%
CATALUÑA	270	14,87%	6.343.110	15,53%	43	-4%
COMUNIDAD VALENCIANA	363	19,99%	4.162.776	10,19%	87	96%
EXTREMADURA	8	0,44%	1.058.503	2,59%	8	-83%
GALICIA	71	3,91%	2.695.880	6,60%	26	-41%
MADRID	311	17,13%	5.423.384	13,28%	57	29%
MURCIA (REGION DE)	101	5,56%	1.197.646	2,93%	84	90%
NAVARRA (COMUNIDAD FORAL DE)	31	1,71%	555.829	1,36%	56	25%
PAIS VASCO	84	4,63%	2.082.587	5,10%	40	-9%
LA RIOJA	20	1,10%	276.702	0,68%	72	63%
CEUTA Y MELILLA	6	0,33%	137.916	0,34%	44	-2%
NO CONSTA	1	0,06%				
TOTAL	1.816	100%	40.847.371	100%		
MEDIA EN ESPAÑA					44	

Nota: El censo de población está referido al Año 2001. Fuente INE.

Gráfico III.2.3.1



Gráfico III.1.2.3. SOLICITUDES DE DISEÑOS INDUSTRIALES POR COMUNIDADES AUTÓNOMAS, 2005



Solicitudes de:

- de 0 a 50
- de 51 a 100
- de 101 a 300
- de 301 a 500

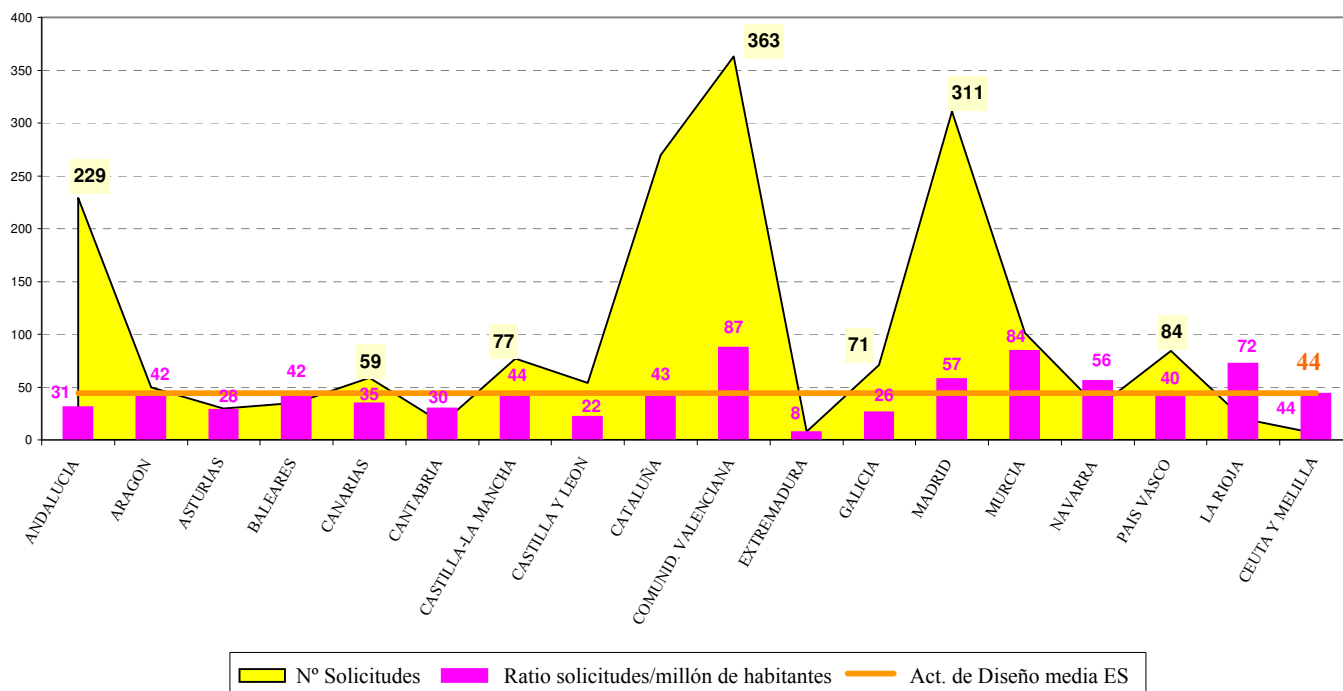
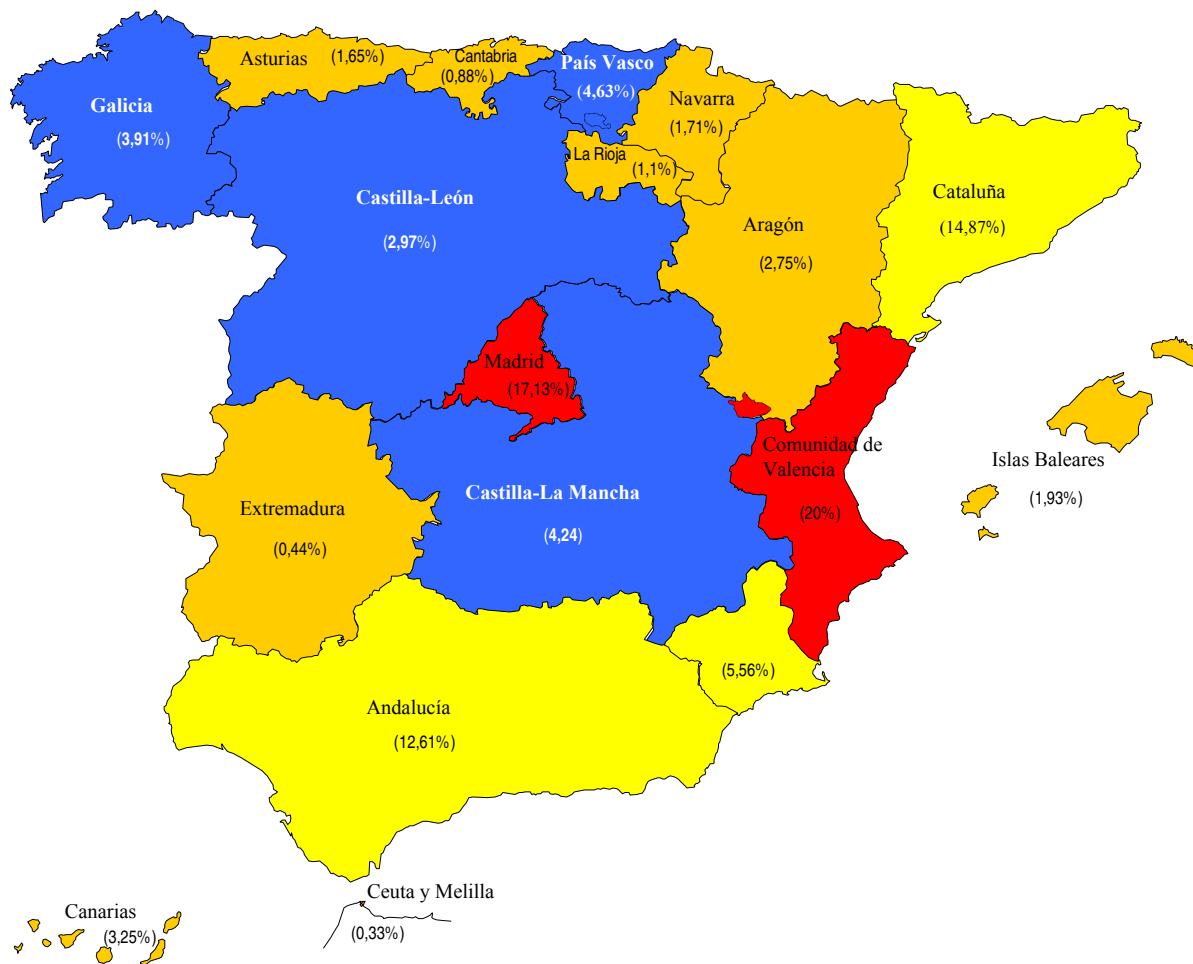
Tabla III.3.1 SOLICITUDES DE DISEÑO INDUSTRIAL POR PAIS DE ORIGEN

Código	País de origen	Expedientes	Diseños
AU	AUSTRALIA	1	2
AD	ANDORRA	2	2
BR	BRASIL	1	1
CH	SUIZA	1	2
DE	ALEMANIA	3	16
ES	ESPAÑA	1.816	11.197
FR	FRANCIA	5	25
GB	REINO UNIDO	7	16
IT	ITALIA	2	2
JP	JAPÓN	10	20
NL	PAÍSES BAJOS	7	14
PT	PORTUGAL	6	11
SE	SUECIA	1	1
TW	TAIWÁN	8	14
US	ESTADOS UNIDOS DE AMÉRICA	20	25
TOTAL		1.890	11.348

Tabla III.1.3.2 SOLICITUDES DE EXPEDIENTES SEGÚN LOS DISEÑOS PRESENTADOS

EXPEDIENTES según nº de Diseños presentados	Nº de DISEÑOS	% de Expedientes / Total expedientes
789	1	41,75%
233	2	12,33%
130	3	6,88%
109	4	5,77%
79	5	4,18%
74	6	3,92%
39	7	2,06%
45	8	2,38%
28	9	1,48%
119	10	6,30%
12	11	0,63%
21	12	1,11%
14	13	0,74%
10	14	0,53%
17	15	0,90%
10	16	0,53%
9	17	0,48%
6	18	0,32%
5	19	0,26%
16	20	0,85%
7	21	0,37%
3	22	0,16%
4	23	0,21%
3	24	0,16%
5	25	0,26%
4	26	0,21%
3	27	0,16%
6	28	0,32%
4	29	0,21%
15	30	0,79%
3	32	0,16%
4	33	0,21%
3	34	0,16%
4	35	0,21%
1	36	0,05%
2	37	0,11%
1	38	0,05%
1	39	0,05%
6	40	0,32%
2	41	0,11%
2	43	0,11%
2	44	0,11%
2	46	0,11%
2	47	0,11%
1	48	0,05%
2	49	0,11%
33	50	1,75%
1.890	11.348	

Tabla III.1.4.1 CONCESIONES DE DISEÑO INDUSTRIAL POR PAIS DE ORIGEN

Código	País de origen	Expedientes	Diseños
DE	ALEMANIA	2	11
AU	AUSTRALIA	2	5
CA	CANADA	7	26
BD	ESLOVENIA	1	1
ES	ESPAÑA	1.622	8.754
US	ESTADOS UNIDOS DE AMÉRICA	20	42
FR	FRANCIA	5	13
IT	ITALIA	1	1
JP	JAPÓN	11	20
NL	PAÍSES BAJOS	10	22
PT	PORTUGAL	6	16
GB	REINO UNIDO	6	6
KR	REPUBLICA DE KOREA	2	5
RO	RUMANIA	1	4
SE	SUECIA	3	6
CH	SUIZA	1	2
TW	TAIWÁN	8	12
	NO CONSTA	1	1
TOTAL		1.709	8.947

Tabla III.1.4.2 CONCESIONES POR COMUNIDAD AUTONOMA DE RESIDENCIA DEL PRIMER SOLICITANTE

COMUNIDADES AUTONOMAS	EXPEDIENTES	DISEÑOS
ANDALUCIA	178	1.002
ARAGON	46	167
ASTURIAS (PRINCIPADO DE)	24	133
BALEARES (ISLAS)	31	101
CANARIAS	45	206
CANTABRIA	13	77
CASTILLA-LA MANCHA	64	342
CASTILLA Y LEON	54	341
CATALUÑA	240	1.030
COMUNIDAD VALENCIANA	359	2.023
EXTREMADURA	7	10
GALICIA	62	256
MADRID	267	1.613
MURCIA (REGION DE)	106	881
NAVARRA (COMUNIDAD FORAL DE)	31	122
PAIS VASCO	69	332
RIOJA (LA)	23	110
CEUTA Y MELILLA	3	8
TOTAL	1.622	8.754

**Tabla III.1.5.1 CONCESIONES PUBLICADAS DE DISEÑO INDUSTRIAL
POR LA CLASIFICACION INTERNACIONAL DE LOCARNO Y CC.AA.**

CC.AA →	Andalucía	Aragón	Asturias	Baleares	Canarias	Cantabria	Catilla La Mancha	Castilla León	Cataluña	Comunid. Valenciana
CLASE 1										
1										
1-01	4		1	1	6			3	7	
1-02										
1-03										
1-04									3	
1-99										
TOTAL	4	0	1	1	6	0	0	3	10	0
CLASE 2										
2										
2-01										
2-02	111	11	51	40	62	7	21	35	149	139
2-03	50	3			8			2	1	3
2-04	11	20		2	7		126	1	4	406
2-05	10				30				1	
2-06		1								
2-07	10				4					7
2-99				14						1
TOTAL	192	35	51	56	111	7	147	38	155	556
CLASE 3										
3										
3-01	36	4	7	1	10		1	1	119	221
3-03										
3-04	42								47	9
TOTAL	78	4	7	1	10	0	1	1	166	230
CLASE 4										
4										
4-01										
4-02		5								
TOTAL	0	5	0	0	0	0	0	0	0	0
CLASE 5										
5										
5-01										
5-03										
5-04										
5-05	9	3		12	28		3	26	18	222
5-06	5	4			10					11
TOTAL	14	7	0	12	38	0	3	26	18	233

(Ver Clasificación Internacional para M.yD., pag. 17 a 29)

NOTA: Hay que tener en cuenta que un mismo diseño, puede estar clasificado en mas de una clase.

Tabla III.1.5.1

**CONCESIONES PUBLICADAS DE DISEÑO INDUSTRIAL
POR LA CLASIFICACION INTERNACIONAL DE LOCARNO Y CC.AA.**

CC.AA →	Extremadura	Galicia	La Rioja	Madrid	Murcia	Navarra	País Vasco	Ceuta y Melilla	No consta	TOTAL
CLASE 1										
1										0
1-01				5		1	1			29
1-02										0
1-03										0
1-04										3
1-99					1		1			2
TOTAL	0	0	0	5	1	1	2	0	0	34
CLASE 2										
2										0
2-01				10						10
2-02	4	24	4	471	29	3	20			1.181
2-03	1			9	19	1				97
2-04			57	9	329		1		1	974
2-05				50						91
2-06				2						3
2-07				2	1	1				25
2-99										15
TOTAL	5	24	61	553	378	5	21	0	1	2.396
CLASE 3										
3										0
3-01				45	215	6	1			667
3-03										0
3-04				60						158
TOTAL	0	0	0	105	215	6	1	0	0	825
CLASE 4										
4										0
4-01									1	1
4-02				1	2					8
TOTAL	0	0	0	1	2	0	0	0	1	9
CLASE 5										
5										0
5-01		1								1
5-03		1								1
5-04										0
5-05				41	47		27			436
5-06				12			27			69
TOTAL	0	2	0	53	47	0	54	0	0	507

(Ver Clasificación Internacional para M.yD., pag. 17 a 29)

NOTA: Hay que tener en cuenta que un mismo diseño, puede estar clasificado en mas de una clase.

Tabla III.1.5.1

**CONCESIONES PUBLICADAS DE DISEÑO INDUSTRIAL
POR LA CLASIFICACION INTERNACIONAL DE LOCARNO Y CC.AA.**

CC.AA →	Andalucía	Aragón	Asturias	Baleares	Canarias	Cantabria	Catilla La Mancha	Castilla León	Cataluña	Comunid. Valenciana
CLASE 6										
6										
6-01	168					3	1	27	46	88
6-03	169			1				71	19	14
6-04	223				8	22	6	72	13	136
6-05	60								5	18
6-06	119	3				9	6	68		37
6-07	150							50	16	5
6-08	32									2
6-09	3	5								14
6-10							10			
6-11	16								4	35
6-13		2			8	5	2		77	31
6-99										
TOTAL	940	10	0	1	16	39	25	288	180	380
CLASE 7										
7										
7-01	10	6	7	2	9			3	6	109
7-02		4							3	3
7-03			1						6	
7-04							6			1
7-05										
7-06	10	1	7				2		1	5
7-07					1			1		
7-08										
7-99			10				3		10	
TOTAL	20	11	25	2	10	0	11	4	26	118
CLASE 8										
8										
8-01										
8-02										2
8-03			3				1		1	5
8-04										
8-05					1		5		2	
8-06	1						11	1	8	9
8-07		2								3
8-08	3							3	2	19
8-09										2
8-99										4
TOTAL	4	2	3	0	1	0	17	4	13	44

(Ver Clasificación Internacional para M.yD., pag. 17 a 29)

NOTA: Hay que tener en cuenta que un mismo diseño, puede estar clasificado en mas de una clase.

Tabla III.1.5.1

**CONCESIONES PUBLICADAS DE DISEÑO INDUSTRIAL
POR LA CLASIFICACION INTERNACIONAL DE LOCARNO Y CC.AA.**

CC.AA →	Extremadura	Galicia	La Rioja	Madrid	Murcia	Navarra	País Vasco	Ceuta y Melilla	No consta	TOTAL
CLASE 6										
6										0
6-01		40	3	21	16	6	19		7	445
6-03		18		10	7					309
6-04		6	2	8	16		18			530
6-05				5						88
6-06			9	1	53		3			308
6-07						2				223
6-08		1								35
6-09				3						25
6-10				13						23
6-11										55
6-13				7						132
6-99										0
TOTAL	0	65	14	68	92	8	40	0	7	2.173
CLASE 7										
7										0
7-01	5	6		9			28			200
7-02		4		1	2		4	1		22
7-03				4						11
7-04										7
7-05									8	8
7-06				9			1		1	37
7-07										2
7-08										0
7-99				2					4	29
TOTAL	5	10	0	25	2	0	33	1	13	316
CLASE 8										
8										0
8-01										0
8-02										2
8-03										10
8-04										0
8-05						1				9
8-06				6	39	1	1			77
8-07									10	15
8-08		68		7		2	3			107
8-09				9			3			14
8-99										4
TOTAL	0	68	0	22	39	4	7	0	10	238

(Ver Clasificación Internacional para M.yD., pag. 17 a 29)

NOTA: Hay que tener en cuenta que un mismo diseño, puede estar clasificado en mas de una clase.

Tabla III.1.5.1

**CONCESIONES PUBLICADAS DE DISEÑO INDUSTRIAL
POR LA CLASIFICACION INTERNACIONAL DE LOCARNO Y CC.AA.**

CC.AA →	Andalucía	Aragón	Asturias	Baleares	Canarias	Cantabria	Catilla La Mancha	Castilla León	Cataluña	Comunid. Valenciana
CLASE Y SUBCLASE										
CLASE 9										
9										
9-01	14	3		1	3			4	56	13
9-02										
9-03	10	1		1		5	1	1	73	9
9-04										
9-05	1	1		11					7	2
9-07							2		5	1
9-08									8	
9-09	9					4		3	2	3
09-99								50		
TOTAL	34	5	0	13	3	9	3	58	151	28
CLASE 10										
10										
10-01								11	7	
10-02	2	2							1	7
10-03									14	
10-04		1							1	
10-05								5	2	
10-06	30				2				75	
10-07									2	
TOTAL	32	3	0	0	2	0	0	16	102	7
CLASE 11										
11										
11-01	47	4	5	30		1		17	63	60
11-02	60	41	18	10	20		1		154	223
11-03		2				2				
11-04	5									6
11-05				1						14
11-99	5									
TOTAL	117	47	23	41	20	3	1	17	217	303
CLASE 12										
12										
12-02									2	5
12-03					1					
12-05									5	
12-06				1					2	
12-07										
12-08	6						1		3	
12-10	1									1
12-11		1			1		4		1	33
12-12										
12-16	2									
TOTAL	9	1	0	1	2	0	5	0	13	39

(Ver Clasificación Internacional para M.yD., pag. 17 a 29)

NOTA: Hay que tener en cuenta que un mismo diseño, puede estar clasificado en mas de una clase.

Tabla III.1.5.1

**CONCESIONES PUBLICADAS DE DISEÑO INDUSTRIAL
POR LA CLASIFICACION INTERNACIONAL DE LOCARNO Y CC.AA.**

CC.AA →	Extremadura	Galicia	La Rioja	Madrid	Murcia	Navarra	País Vasco	Ceuta y Melilla	No consta	TOTAL
CLASE 9										
9										0
9-01		4		11	121		4		21	255
9-02										0
9-03			2	15	98		33		3	252
9-04							4			4
9-05		2		9	146				4	183
9-07				1			2		3	14
9-08										8
9-09				13			3			37
09-99					30					80
TOTAL	0	6	2	49	395	0	46	0	31	833
CLASE 10										
10										0
10-01					4					22
10-02				17		2				31
10-03										14
10-04		1			9					12
10-05				1				1	7	16
10-06										107
10-07									1	3
TOTAL	0	1	0	18	13	2	0	1	8	205
CLASE 11										
11										0
11-01				38	16	20	5		17	323
11-02				115	24	3	24		2	695
11-03		1	1							6
11-04										11
11-05			1				1			17
11-99										5
TOTAL	0	1	2	153	40	23	30	0	19	1.057
CLASE 12										
12										0
12-02				4						11
12-03										1
12-05					1					6
12-06		1								4
12-07										0
12-08		1		5	2		2			20
12-10										2
12-11					8					48
12-12									1	1
12-16				1	23	1			8	35
TOTAL	0	2	0	10	34	1	2	0	9	128

(Ver Clasificación Internacional para M.yD., pag. 17 a 29)

NOTA: Hay que tener en cuenta que un mismo diseño, puede estar clasificado en mas de una clase.

Tabla III.1.5.1

**CONCESIONES PUBLICADAS DE DISEÑO INDUSTRIAL
POR LA CLASIFICACION INTERNACIONAL DE LOCARNO Y CC.AA.**

CC.AA →	Andalucía	Aragón	Asturias	Baleares	Canarias	Cantabria	Catilla La Mancha	Castilla León	Cataluña	Comunid. Valenciana
CLASE 13										
13										
13-01									6	
13-02										
13-03	15							5	115	3
13-99										
TOTAL	15	0	0	0	0	0	0	5	121	3
CLASE 14										
14										
14-01									1	
14-02					1				11	4
14-03	1								7	6
14-04										2
14-99										1
TOTAL	1	0	0	0	1	0	0	0	19	13
CLASE 15										
15										
15-01										
15-02										
15-03										4
15-04										
15-05									1	
15-06										
15-99		1								1
TOTAL	0	1	0	0	0	0	0	0	1	5
CLASE 16										
16										
16-05	1								2	3
16-06									1	
TOTAL	1	0	0	0	0	0	0	0	3	3
CLASE 17										
17										
17-01	10									
17-02										2
17-04	2									
17-05	8									
TOTAL	20	0	0	0	0	0	0	0	0	2

(Ver Clasificación Internacional para M.yD., pag. 17 a 29)

NOTA: Hay que tener en cuenta que un mismo diseño, puede estar clasificado en mas de una clase.

Tabla III.1.5.1

**CONCESIONES PUBLICADAS DE DISEÑO INDUSTRIAL
POR LA CLASIFICACION INTERNACIONAL DE LOCARNO Y CC.AA.**

CC.AA →	Extremadura	Galicia	La Rioja	Madrid	Murcia	Navarra	País Vasco	Ceuta y Melilla	No consta	TOTAL
CLASE 13										
13										0
13-01										6
13-02										0
13-03		5		4			15			162
13-99										0
TOTAL	0	5	0	4	0	0	15	0	0	168
CLASE 14										
14										0
14-01		3		1						5
14-02		10		4		1	2		14	47
14-03		5		14	1	1	10		34	79
14-04										2
14-99				1			1			3
TOTAL	0	18	0	20	1	2	13	0	48	136
CLASE 15										
15										0
15-01		2								2
15-02		1								1
15-03										4
15-04				1						1
15-05									4	5
15-06										0
15-99									5	7
TOTAL	0	3	0	1	0	0	0	0	9	20
CLASE 16										
16										0
16-05			11	1						18
16-06									11	12
TOTAL	0	0	11	1	0	0	0	0	11	30
CLASE 17										
17										0
17-01										10
17-02										2
17-04										2
17-05										8
TOTAL	0	0	0	0	0	0	0	0	0	22

(Ver Clasificación Internacional para M.yD., pag. 17 a 29)

NOTA: Hay que tener en cuenta que un mismo diseño, puede estar clasificado en mas de una clase.

Tabla III.1.5.1

**CONCESIONES PUBLICADAS DE DISEÑO INDUSTRIAL
POR LA CLASIFICACION INTERNACIONAL DE LOCARNO Y CC.AA.**

CC.AA →	Andalucía	Aragón	Asturias	Baleares	Canarias	Cantabria	Catilla La Mancha	Castilla León	Cataluña	Comunid. Valenciana
CLASE 18										
18										
18-02										
18-03										
18-99										
TOTAL	0	0	0	0	0	0	0	0	0	0
CLASE 19										
19										
19-01	10	4		5	2	6	2	1	70	27
19-02	2						7	3	2	
19-03	1									
19-04	2	1			4		30		15	5
19-06		39					12		14	
19-07		4			1					
19-08	97	18	11	10	12	19	6	19	79	119
19-99		6							1	
TOTAL	112	72	11	15	19	25	57	23	181	151
CLASE 20										
20										
20-01	1	2							2	
20-02	3						3		1	1
20-03	17	1		4	3	1	4	1	24	12
20-99	10	6	8	2		5	3		49	10
TOTAL	31	9	8	6	3	6	10	1	76	23
CLASE 21										
21										
21-01	9	4	1	20	55		19		31	108
21-02	6				2				2	2
21-03	2									
21-04										
TOTAL	17	4	1	20	57	0	19	0	33	110
CLASE 22										
22										
22-01				1						
22-02										
22-03										
22-05	6		1					4		
22-06										2
22-99										
TOTAL	6	0	1	1	0	0	0	4	0	2

(Ver Clasificación Internacional para M.yD., pag. 17 a 29)

NOTA: Hay que tener en cuenta que un mismo diseño, puede estar clasificado en mas de una clase.

Tabla III.1.5.1

**CONCESIONES PUBLICADAS DE DISEÑO INDUSTRIAL
POR LA CLASIFICACION INTERNACIONAL DE LOCARNO Y CC.AA.**

CC.AA →	Extremadura	Galicia	La Rioja	Madrid	Murcia	Navarra	País Vasco	Ceuta y Melilla	No consta	TOTAL
CLASE 18										
18										0
18-02									1	1
18-03				2						2
18-99					1					1
TOTAL	0	0	0	2	1	0	0	0	1	4
CLASE 19										
19										0
19-01		2		6	20	3	29			187
19-02										14
19-03				23						24
19-04			11	65	13	2	24			172
19-06				3	9					77
19-07		3		1					1	10
19-08	4	6	4	148	24	17	17			610
19-99				2						9
TOTAL	4	11	15	248	66	22	70	0	1	1.103
CLASE 20										
20										0
20-01				5		9				19
20-02		1		17	10				1	37
20-03		3	1	17			15			103
20-99		2		17	20		2			134
TOTAL	0	6	1	56	30	9	17	0	1	293
CLASE 21										
21										0
21-01		8	23	217	160		44	6	8	713
21-02				17	141				1	171
21-03			1	1		4	1			9
21-04				1						1
TOTAL	0	8	24	236	301	4	45	6	9	894
CLASE 22										
22										0
22-01										1
22-02										0
22-03										0
22-05										11
22-06									3	5
22-99										0
TOTAL	0	0	0	0	0	0	0	0	3	17

(Ver Clasificación Internacional para M.yD., pag. 17 a 29)

NOTA: Hay que tener en cuenta que un mismo diseño, puede estar clasificado en mas de una clase.

Tabla III.1.5.1

**CONCESIONES PUBLICADAS DE DISEÑO INDUSTRIAL
POR LA CLASIFICACION INTERNACIONAL DE LOCARNO Y CC.AA.**

CC.AA →	Andalucía	Aragón	Asturias	Baleares	Canarias	Cantabria	Catilla La Mancha	Castilla León	Cataluña	Comunid. Valenciana
CLASE 23										
23										
23-01	1		3		1	2			6	3
23-02	72			1				1	27	100
23-03	4							17		1
23-04									3	3
23-05										
TOTAL	77	0	3	1	1	2	0	18	36	107
CLASE 24										
24										
24-01										
24-02										
24-03										
24-04										
24-99										
TOTAL	0	0	0	0	0	0	0	0	0	0
CLASE 25										
25										
25-01	21				1		11	4	38	57
25-02	88	10	17	1			34	20	13	53
25-03	2	6		8			17	4	4	7
25-04										2
25-99	61								17	
TOTAL	172	16	17	9	1	0	62	28	72	119
CLASE 26										
26										
26-01										
26-02										
26-03	12								2	
26-04										
26-05	5	3					4		11	57
26-06	1					10				
26-99										
TOTAL	18	3	0	0	0	10	4	0	13	57

(Ver Clasificación Internacional para M.yD., pag. 17 a 29)

NOTA: Hay que tener en cuenta que un mismo diseño, puede estar clasificado en mas de una clase.

Tabla III.1.5.1

**CONCESIONES PUBLICADAS DE DISEÑO INDUSTRIAL
POR LA CLASIFICACION INTERNACIONAL DE LOCARNO Y CC.AA.**

CC.AA →	Extremadura	Galicia	La Rioja	Madrid	Murcia	Navarra	País Vasco	Ceuta y Melilla	No consta	TOTAL
CLASE 23										
23										0
23-01		1		30			2			49
23-02		2		2		5				210
23-03										22
23-04		1		2	1	2			1	13
23-05										0
TOTAL	0	4	0	34	1	7	2	0	1	294
CLASE 24										
24										0
24-01				2						2
24-02										0
24-03										0
24-04										0
24-99										0
TOTAL	0	0	0	2	0	0	0	0	0	2
CLASE 25										
25										0
25-01				40	8	25			2	207
25-02		17		79	85	3	62		2	484
25-03		1	2	55	15	2	4		1	128
25-04		1		6		1	3			13
25-99				1			21			100
TOTAL	0	19	2	181	108	31	90	0	5	932
CLASE 26										
26										0
26-01										0
26-02					4					4
26-03		7		1			10			32
26-04				55						55
26-05				10		23			5	118
26-06										11
26-99										0
TOTAL	0	7	0	66	4	23	10	0	5	220

(Ver Clasificación Internacional para M.yD., pag. 17 a 29)

NOTA: Hay que tener en cuenta que un mismo diseño, puede estar clasificado en mas de una clase.

**Tabla III.1.5.1 CONCESIONES PUBLICADAS DE DISEÑO INDUSTRIAL
POR LA CLASIFICACION INTERNACIONAL DE LOCARNO Y CC.AA.**

CC.AA →	Andalucía	Aragón	Asturias	Baleares	Canarias	Cantabria	Catilla La Mancha	Castilla León	Cataluña	Comunid. Valenciana
CLASE 27										
27										
27-01										
27-02										
27-03									47	
27-04										
27-05	2		7		8		1		2	
27-06										
27-99										
TOTAL	2	0	7	0	8	0	1	0	49	0
CLASE 28										
28										
28-01										
28-03					7			1	5	1
TOTAL	0	0	0	0	7	0	0	1	5	1
CLASE 29										
29										
29-01										
29-99										
TOTAL	0	0	0	0	0	0	0	0	0	0
CLASE 30										
30										
30-01										
30-03					3					1
TOTAL	0	0	0	0	3	0	0	0	0	1
CLASE 31										
31										
31-00										
TOTAL	0	0	0	0	0	0	0	0	0	0
CLASE 99										
99										
99-00									1	3
TOTAL	0	0	0	0	0	0	0	0	1	3
TOTALES	1.916	235	158	180	319	101	366	535	1.661	2.538

(Ver Clasificación Internacional para M.yD., pag. 17 a 29)

NOTA: Hay que tener en cuenta que un mismo diseño, puede estar clasificado en mas de una clase.

Tabla III.1.5.1

**CONCESIONES PUBLICADAS DE DISEÑO INDUSTRIAL
POR LA CLASIFICACION INTERNACIONAL DE LOCARNO Y CC.AA.**

CC.AA →	Extremadura	Galicia	La Rioja	Madrid	Murcia	Navarra	País Vasco	Ceuta y Melilla	No consta	TOTAL
CLASE 27										
27										0
27-01										0
27-02										0
27-03										47
27-04										0
27-05				4	2					26
27-06										0
27-99				1			1			2
TOTAL	0	0	0	5	2	0	1	0	0	75
CLASE 28										
28										0
28-01									2	2
28-03									2	16
TOTAL	0	0	0	0	0	0	0	0	4	18
CLASE 29										
29										0
29-01				1						1
29-99				7						7
TOTAL	0	0	0	8	0	0	0	0	0	8
CLASE 30										
30										0
30-01						2				2
30-03										4
TOTAL	0	0	0	0	0	2	0	0	0	6
CLASE 31										
31										0
31-00							1			1
TOTAL	0	0	0	0	0	0	1	0	0	1
CLASE 99										
99										0
99-00		1								5
TOTAL	0	1	0	0	0	0	0	0	0	5
TOTALES	14	261	132	1.926	1.772	150	500	8	197	12.969

(Ver Clasificación Internacional para M.yD., pag. 17 a 29)

NOTA: Hay que tener en cuenta que un mismo diseño, puede estar clasificado en mas de una clase.

Tabla III.1.5.2 CONCESIONES PUBLICADAS DE DISEÑO INDUSTRIAL POR LA CLASIFICACIÓN INTERNACIONAL DE LOCARNO Y PAÍS DE ORIGEN

PAIS →	CA	DE	ES	FR	JP	PT	US	TOTAL
CLASE Y SUBCLASE ↓								
CLASE 1								
1	-	-	-	-	-	-	-	0
1-01	-	-	29	-	-	-	-	29
1-04	-	-	3	-	-	-	-	3
1-99	-	-	2	-	-	-	-	2
TOTAL	0	0	34	0	0	0	0	34
CLASE 2								
2	-	-	-	-	-	-	-	0
2-01	-	-	10	-	-	-	-	10
2-02	-	-	1.181	-	-	-	-	1.181
2-03	-	-	97	-	-	-	-	97
2-04	-	-	974	-	-	-	-	974
2-05	-	-	91	-	-	-	-	91
2-06	-	-	3	-	-	-	-	3
2-07	-	-	25	-	-	-	-	25
2-99	-	-	15	-	-	-	-	15
TOTAL	0	0	2.396	0	0	0	0	2.396
CLASE 3								
3	-	-	-	-	-	-	-	0
3-01	-	-	667	-	-	-	-	667
3-04	-	-	158	-	-	-	-	158
TOTAL	0	0	825	0	0	0	0	825
CLASE 4								
4	-	-	-	-	-	-	-	0
4-01	-	-	1	-	-	-	1	2
4-02	-	-	8	-	-	-	-	8
TOTAL	0	0	9	0	0	0	1	10
CLASE 5								
5	-	-	-	-	-	-	-	0
5-01	-	-	1	-	-	-	-	1
5-03	-	-	1	-	-	-	-	1
5-05	-	-	436	-	-	-	-	436
5-06	-	-	69	-	-	-	-	69
TOTAL	0	0	507	0	0	0	0	507

(Ver Clasificación Internacional para M. y D. industriales, pag. 17 a 29)

NOTA: Hay que tener en cuenta que un mismo diseño , puede estar clasificado en más de una clase.

Tabla III.1.5.2 CONCESIONES PUBLICADAS DE DISEÑO INDUSTRIAL POR LA CLASIFICACIÓN INTERNACIONAL DE LOCARNO Y PAÍS DE ORIGEN

PAIS →	CA	DE	ES	FR	JP	PT	US	TOTAL
CLASE Y SUBCLASE ↓								
CLASE 6								
6	-	-	-	-	-	-	-	0
6-01	-	-	445	-	-	7	-	452
6-03	-	-	309	-	-	-	-	309
6-04	-	-	530	-	-	-	-	530
6-05	-	-	88	-	-	-	-	88
6-06	-	-	308	-	-	-	-	308
6-07	-	-	223	-	-	-	-	223
6-08	-	-	35	-	-	-	-	35
6-09	-	-	25	-	-	-	-	25
6-10	-	-	23	-	-	-	-	23
6-11	-	-	55	-	-	-	-	55
6-13	-	-	132	-	-	-	-	132
TOTAL	0	0	2.173	0	0	7	0	2.180
CLASE 7								
7	-	-	-	-	-	-	-	0
7-01	-	-	200	-	-	-	-	200
7-02	-	-	22	-	-	-	-	22
7-03	-	-	11	-	-	-	-	11
7-04	-	-	7	-	-	-	-	7
7-05	-	-	8	-	-	-	5	13
7-06	-	-	37	1	-	-	-	38
7-07	-	-	2	-	-	-	-	2
7-99	-	-	29	-	-	-	-	29
TOTAL	0	0	316	1	0	0	5	322
CLASE 8								
8	-	-	-	-	-	-	-	0
8-02	-	-	2	-	-	-	-	2
8-03	-	-	10	-	-	-	-	10
8-05	-	-	9	-	-	-	-	9
8-06	-	-	77	-	-	-	-	77
8-07	-	10	15	-	-	-	-	25
8-08	-	-	107	-	-	-	-	107
8-09	-	-	14	-	-	-	-	14
8-99	-	-	4	-	-	-	-	4
TOTAL	0	10	238	0	0	0	0	248

(Ver Clasificación Internacional para M. y D. industriales, pag. 17 a 29)

NOTA: Hay que tener en cuenta que un mismo diseño , puede estar clasificado en más de una clase.

Tabla III.1.5.2 CONCESIONES PUBLICADAS DE DISEÑO INDUSTRIAL POR LA CLASIFICACIÓN INTERNACIONAL DE LOCARNO Y PAÍS DE ORIGEN

PAIS →	CA	DE	ES	FR	JP	PT	US	TOTAL
CLASE Y SUBCLASE ↓								
CLASE 9								
9	-	-	-	-	-	-	-	0
9-01	-	-	255	-	-	1	3	259
9-03	-	1	252	-	-	-	-	253
9-04	-	-	4	-	-	-	-	4
9-05	-	-	183	-	-	-	-	183
9-07	-	-	14	-	-	-	3	17
9-08	-	-	8	-	-	-	-	8
9-09	-	-	37	-	-	-	-	37
9-99	-	-	80	-	-	-	-	80
TOTAL	0	1	833	0	0	1	6	841
CLASE 10								
10	-	-	-	-	-	-	-	0
10-01	-	-	22	-	-	-	-	22
10-02	-	-	31	-	-	-	-	31
10-03	-	-	14	-	-	-	-	14
10-04	-	-	12	-	-	-	-	12
10-05	-	-	16	5	-	-	2	23
10-06	-	-	107	-	-	-	-	107
10-07	-	-	3	-	-	-	-	3
TOTAL	0	0	205	5	0	0	2	212
CLASE 11								
11	-	-	-	-	-	-	-	0
11-01	-	-	323	-	-	-	17	340
11-02	-	-	695	-	-	2	-	697
11-03	-	-	6	-	-	-	-	6
11-04	-	-	11	-	-	-	-	11
11-05	-	-	17	-	-	-	-	17
11-99	-	-	5	-	-	-	-	5
TOTAL	0	0	1.057	0	0	2	17	1.076

(Ver Clasificación Internacional para M. y D. industriales, pag. 17 a 29)

NOTA: Hay que tener en cuenta que un mismo diseño , puede estar clasificado en más de una clase.

Tabla III.1.5.2 CONCESIONES PUBLICADAS DE DISEÑO INDUSTRIAL POR LA CLASIFICACIÓN INTERNACIONAL DE LOCARNO Y PAÍS DE ORIGEN

PAIS →	CA	DE	ES	FR	JP	PT	US	TOTAL
CLASE Y SUBCLASE ↓								
CLASE 12								
12	-	-	-	-	-	-	-	0
12-02	-	-	11	-	-	-	-	11
12-03	-	-	1	-	-	-	-	1
12-05	-	-	6	-	-	-	-	6
12-06	-	-	4	-	-	-	-	4
12-08	-	-	20	-	-	-	-	20
12-10	-	-	2	-	-	-	-	2
12-11	-	-	48	-	-	-	-	48
12-12	-	-	1	-	-	1	-	2
12-16	-	-	35	-	1	-	-	36
TOTAL	0	0	128	0	1	1	0	130
CLASE 13								
13	-	-	-	-	-	-	-	0
13-01	-	-	6	-	-	-	-	6
13-03	-	-	162	-	-	-	-	162
TOTAL	0	0	168	0	0	0	0	168
CLASE 14								
14	-	-	-	-	-	-	-	0
14-01	-	-	5	-	-	-	-	5
14-02	-	-	47	-	11	3	-	61
14-03	21	-	79	-	7	-	3	110
14-04	-	-	2	-	-	-	-	2
14-99	-	-	3	-	-	-	-	3
TOTAL	21	0	136	0	18	3	3	181
CLASE 15								
15	-	-	-	-	-	-	-	0
15-01	-	-	2	-	-	-	-	2
15-02	-	-	1	-	-	-	-	1
15-03	-	-	4	-	-	-	-	4
15-04	-	-	1	-	-	-	-	1
15-05	-	-	5	-	-	-	-	5
15-99	-	-	7	-	-	-	5	12
TOTAL	0	0	20	0	0	0	5	25

(Ver Clasificación Internacional para M. y D. industriales, pag. 17 a 29)

NOTA: Hay que tener en cuenta que un mismo diseño , puede estar clasificado en más de una clase.

Tabla III.1.5.2 CONCESIONES PUBLICADAS DE DISEÑO INDUSTRIAL POR LA CLASIFICACIÓN INTERNACIONAL DE LOCARNO Y PAÍS DE ORIGEN

PAIS →	CA	DE	ES	FR	JP	PT	US	TOTAL
CLASE Y SUBCLASE ↓								
CLASE 16								
16	-	-	-	-	-	-	-	0
16-05	-	-	18	-	-	-	-	18
16-06	5	-	12	-	-	-	-	17
TOTAL	5	0	30	0	0	0	0	35
CLASE 17								
17	-	-	-	-	-	-	-	0
17-01	-	-	10	-	-	-	-	10
17-02	-	-	2	-	-	-	-	2
17-04	-	-	2	-	-	-	-	2
17-05	-	-	8	-	-	-	-	8
TOTAL	0	0	22	0	0	0	0	22
CLASE 18								
18	-	-	-	-	-	-	-	0
18-02	-	-	1	-	1	-	-	2
18-03	-	-	2	-	-	-	-	2
18-99	-	-	1	-	-	-	-	1
TOTAL	0	0	4	0	1	0	0	5
CLASE 19								
19	-	-	-	-	-	-	-	0
19-01	-	-	187	-	-	-	-	187
19-02	-	-	14	-	-	-	-	14
19-03	-	-	24	-	-	-	-	24
19-04	-	-	172	-	-	-	-	172
19-06	-	-	77	-	-	-	-	77
19-07	-	-	10	-	-	-	1	11
19-08	-	-	610	-	-	-	-	610
19-99	-	-	9	-	-	-	-	9
TOTAL	0	0	1.103	0	0	0	1	1.104
CLASE 20								
20	-	-	-	-	-	-	-	0
20-01	-	-	19	-	-	-	-	19
20-02	-	-	37	1	-	-	-	38
20-03	-	-	103	-	-	-	-	103
20-99	-	-	134	-	-	-	-	134
TOTAL	0	0	293	1	0	0	0	294

(Ver Clasificación Internacional para M. y D. industriales, pag. 17 a 29)

NOTA: Hay que tener en cuenta que un mismo diseño , puede estar clasificado en más de una clase.

Tabla III.1.5.2 CONCESIONES PUBLICADAS DE DISEÑO INDUSTRIAL POR LA CLASIFICACIÓN INTERNACIONAL DE LOCARNO Y PAÍS DE ORIGEN

PAIS →	CA	DE	ES	FR	JP	PT	US	TOTAL
CLASE Y SUBCLASE ↓								
CLASE 21								
21	-	-	-	-	-	-	-	0
21-01	-	-	713	4	-	-	-	717
21-02	-	-	171	-	-	-	-	171
21-03	-	-	9	-	-	-	-	9
21-04	-	-	1	-	-	-	-	1
TOTAL	0	0	894	4	0	0	0	898
CLASE 22								
22	-	-	-	-	-	-	-	0
22-01	-	-	1	-	-	-	-	1
22-05	-	-	11	-	-	-	-	11
22-06	-	-	5	-	-	-	-	5
TOTAL	0	0	17	0	0	0	0	17
CLASE 23								
23	-	-	-	-	-	-	-	0
23-01	-	-	49	-	-	-	-	49
23-02	-	-	210	-	-	-	-	210
23-03	-	-	22	-	-	-	-	22
23-04	-	-	13	-	-	-	1	14
TOTAL	0	0	294	0	0	0	1	295
CLASE 24								
24	-	-	-	-	-	-	-	0
24-01	-	-	2	-	-	-	-	2
TOTAL	0	0	2	0	0	0	0	2
CLASE 25								
25	-	-	-	-	-	-	-	0
25-01	-	-	207	-	-	2	-	209
25-02	-	-	484	2	-	-	-	486
25-03	-	-	128	-	-	-	1	129
25-04	-	-	13	-	-	-	-	13
25-99	-	-	100	-	-	-	-	100
TOTAL	0	0	932	2	0	2	1	937
CLASE 26								
26	-	-	-	-	-	-	-	0
26-02	-	-	4	-	-	-	-	4
26-03	-	-	32	-	-	-	-	32
26-04	-	-	55	-	-	-	-	55
26-05	-	-	118	-	-	-	-	118
26-06	-	-	11	-	-	-	-	11
TOTAL	0	0	220	0	0	0	0	220

(Ver Clasificación Internacional para M. y D. industriales, pag. 17 a 29)

NOTA: Hay que tener en cuenta que un mismo diseño , puede estar clasificado en más de una clase.

Tabla III.1.5.2 CONCESIONES PUBLICADAS DE DISEÑO INDUSTRIAL POR LA CLASIFICACIÓN INTERNACIONAL DE LOCARNO Y PAÍS DE ORIGEN

PAIS →	CA	DE	ES	FR	JP	PT	US	TOTAL
CLASE Y SUBCLASE ↓								
CLASE 27								
27	-	-	-	-	-	-	-	0
27-03	-	-	47	-	-	-	-	47
27-05	-	-	26	-	-	-	-	26
27-99	-	-	2	-	-	-	-	2
TOTAL	0	0	75	0	0	0	0	75
CLASE 28								
28	-	-	-	-	-	-	-	0
28-01	-	-	2	-	-	-	-	2
28-03	-	-	16	-	-	-	-	16
TOTAL	0	0	18	0	0	0	0	18
CLASE 29								
29	-	-	-	-	-	-	-	0
29-01	-	-	1	-	-	-	-	1
29-99	-	-	7	-	-	-	-	7
TOTAL	0	0	8	0	0	0	0	8
CLASE 30								
30	-	-	-	-	-	-	-	0
30-01	-	-	2	-	-	-	-	2
30-03	-	-	4	-	-	-	-	4
TOTAL	0	0	6	0	0	0	0	6
CLASE 31								
31	-	-	-	-	-	-	-	0
31-00	-	-	1	-	-	-	-	1
TOTAL	0	0	1	0	0	0	0	1
CLASE 99								
99	-	-	-	-	-	-	-	0
99-00	-	-	5	-	-	-	-	5
TOTAL	0	0	5	0	0	0	0	5
TOTALES	26	11	12.969	13	20	16	42	13.097

(Ver Clasificación Internacional para M. y D. industriales, pag. 17 a 29)

NOTA: Hay que tener en cuenta que un mismo diseño , puede estar clasificado en más de una clase.

Tabla III.1.6.1 DISEÑOS INDUSTRIALES EN VIGOR, POR COMUNIDADES AUTONOMAS Y PROVINCIAS AL 31-12-2005

COMUNIDADES / PROVINCIAS	DISEÑOS INDUSTRIALES
ANDALUCIA	
Almería	69
Cádiz	88
Córdoba	125
Granada	181
Huelva	24
Jaén	26
Málaga	332
Sevilla	252
TOTAL	1.097
ARAGON	
Huesca	7
Teruel	2
Zaragoza	207
TOTAL	216
ASTURIAS, PRINCIPADO DE	
Asturias	146
TOTAL	146
BALEARES, ISLAS	
Baleares	152
TOTAL	152
CANARIAS	
Palmas, Las	164
Tenerife	86
TOTAL	250
CANTABRIA	
Santander	95
TOTAL	95
CASTILLA LA MANCHA	
Albacete	39
Ciudad Real	59
Cuenca	3
Guadalajara	16
Toledo	192
TOTAL	309

Tabla III.1.6.1 DISEÑOS INDUSTRIALES EN VIGOR, POR COMUNIDADES AUTONOMAS Y PROVINCIAS AL 31-12-2005

COMUNIDADES / PROVINCIAS	DISEÑOS INDUSTRIALES
CASTILLA LEON	
Ávila	7
Burgos	120
León	7
Palencia	
Salamanca	157
Segovia	
Soria	5
Valladolid	48
Zamora	13
TOTAL	357
CATALUÑA	
Barcelona	848
Gerona	217
Lérida	21
Tarragona	101
TOTAL	1.187
COMUNIDAD VALENCIANA	
Alicante	940
Castellón	65
Valencia	1.271
TOTAL	2.276
EXTREMADURA	
Badajoz	3
Cáceres	7
TOTAL	10
GALICIA	
Coruña, La	127
Lugo	77
Orense	63
Pontevedra	95
TOTAL	362

Tabla III.1.6.1 DISEÑOS INDUSTRIALES EN VIGOR, POR COMUNIDADES AUTONOMAS Y PROVINCIAS AL 31-12-2005

COMUNIDADES / PROVINCIAS	DISEÑOS INDUSTRIALES
MADRID, COMUNIDAD DE	
Madrid	1.894
TOTAL	1.894
MURCIA, REGION DE	
Murcia	857
TOTAL	857
NAVARRA, COMUNIDAD FORAL	
Navarra	135
TOTAL	135
PAIS VASCO	
Álava	114
Guipúzcoa	107
Vizcaya	139
TOTAL	360
RIOJA, LA	
Logroño	110
TOTAL	110
CEUTA	1
MELILLA	7
TOTAL	8
NO CONSTA	
TOTAL PARCIAL	9.821
EXTRANJEROS	224
TOTALES	10.045

Gráfico III.1.6.1 DISEÑOS INDUSTRIALES EN VIGOR AL 31/12/2005 POR CC.AA.



Tabla III.1.6.2 DISEÑOS INDUSTRIALES EN VIGOR, POR PAISES DE ORIGEN AL 31-12-2005

CODIGO	PAIS DE ORIGEN	DISEÑOS INDUSTRIALES
AD	Andorra	1
AU	Australia	5
CA	CANADÁ	26
CH	SUIZA	2
DE	ALEMANIA	11
ES	ESPAÑA	9.821
FR	FRANCIA	13
GB	REINO UNIDO	6
IT	ITALIA	2
JP	JAPÓN	29
KR	REPÚBLICA DE COREA	5
NL	PAÍSES BAJOS	24
PT	PORTUGAL	18
RO	RUMANIA	4
SE	SUECIA	6
SI	ESLOVENIA	1
TW	TAIWÁN	12
US	ESTADOS UNIDOS DE AMÉRICA	42
	NO CONSTA	17
TOTAL		10.045

Tabla III.1.6.3 DISEÑOS INDUSTRIALES EN VIGOR, POR LA CLASIFICACION INTERNACIONAL DE LOCARNO Y PAIS DE ORIGEN, AL 31/12/2005

PAIS →	CA	DE	ES	FR	GB	JP	NL	PT	TW	US	OTROS	TOTAL
CLASE Y SUBCLASE ↓												
CLASE 1												
1-01	-	-	30	-	-	-	-	-	-	-	-	30
1-04	-	-	3	-	-	-	-	-	-	-	-	3
1-99	-	-	2	-	-	-	-	-	-	-	-	2
TOTAL	0	0	35	0	0	0	0	0	0	0		35
CLASE 2												
2-01	-	-	10	-	-	-	-	-	-	-	-	10
2-02	-	-	1.527	-	-	-	-	-	-	-	2	1.529
2-03	-	-	179	-	-	-	-	-	-	-	-	179
2-04	-	-	1.145	-	-	-	-	-	1	-	-	1.146
2-05	-	-	102	-	-	-	-	-	-	-	-	102
2-06	-	-	3	-	-	-	-	-	-	-	-	3
2-07	-	-	50	-	-	-	-	-	-	-	-	50
2-99	-	-	15	-	-	-	-	-	-	-	-	15
TOTAL	0	0	3.031	0	0	0	0	0	1	0	2	3.034
CLASE 3												
3-01	-	-	762	-	-	-	-	-	-	-	5	767
3-04	-	-	159	-	-	-	-	-	-	-	-	159
TOTAL	0	0	921	0	0	0	0	0	0	0	5	926
CLASE 4												
4-01	-	-	1	-	-	-	-	-	-	1	-	2
4-02	-	-	8	-	-	-	-	-	-	-	-	8
TOTAL	0	0	9	0	0	0	0	0	0	1	0	10
CLASE 5												
5-01	-	-	5	-	-	-	-	-	-	-	-	5
5-03	-	-	11	-	-	-	-	-	-	-	-	11
5-05	-	-	561	-	-	-	-	-	-	-	8	569
5-06	-	-	71	-	-	-	-	-	-	-	-	71
TOTAL	0	0	648	0	0	0	0	0	0	0	8	656

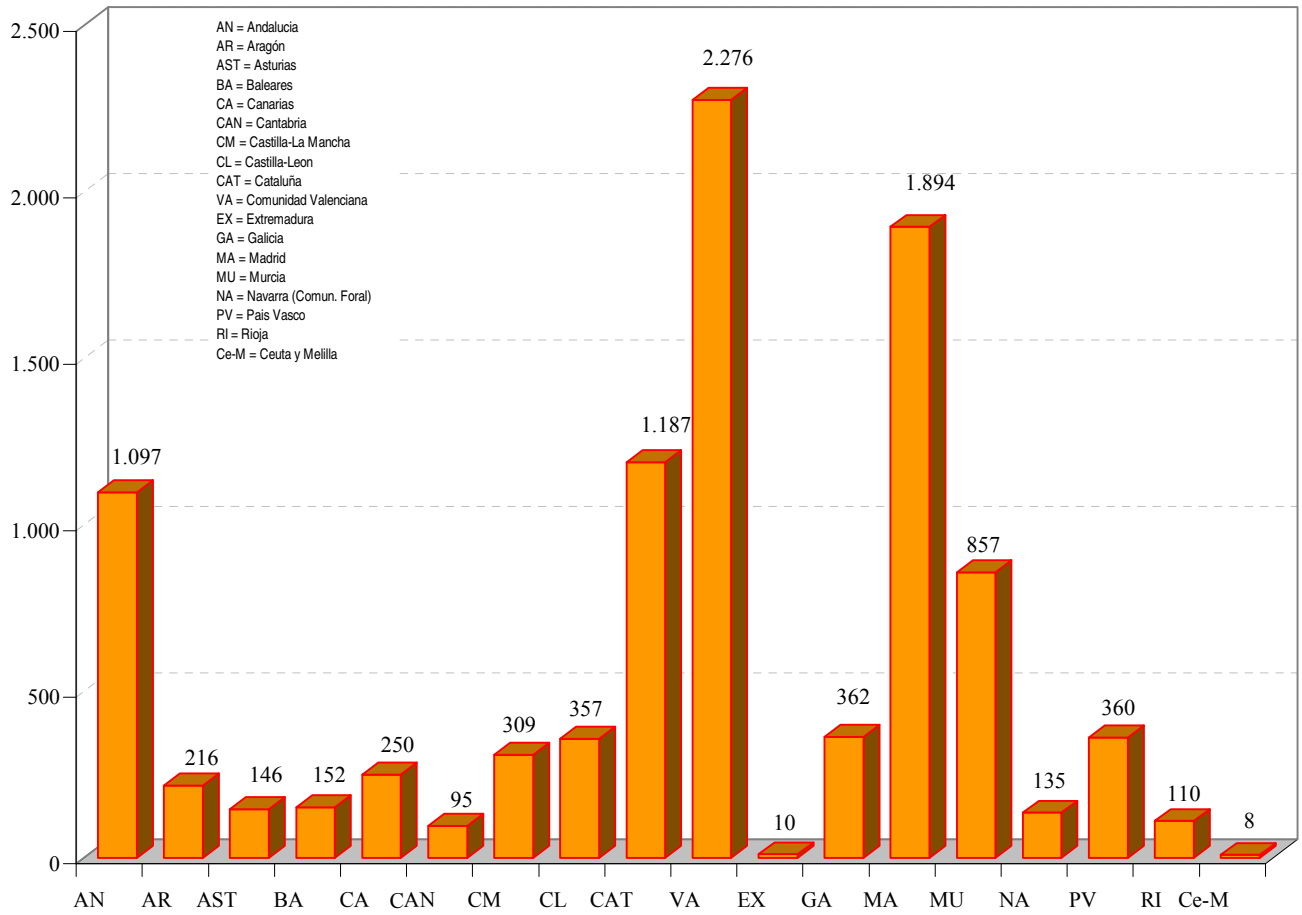
(Ver Clasificación internacional para modelos y dibujos industriales, pag. 17 a 29)

Tabla III.1.6.3 DISEÑOS INDUSTRIALES EN VIGOR, POR LA CLASIFICACION INTERNACIONAL DE LOCARNO Y PAIS DE ORIGEN, AL 31/12/2005

PAIS →	CA	DE	ES	FR	GB	JP	NL	PT	TW	US	OTROS	TOTAL
CLASE Y SUBCLASE ↓												
CLASE 6												
6-01	-	-	556	-	-	-	-	7	-	-	-	563
6-02	-	-	2	-	-	-	-	-	-	-	-	2
6-03	-	-	366	-	-	-	-	-	-	-	-	366
6-04	-	-	614	-	-	-	-	-	-	-	-	614
6-05	-	-	88	-	-	-	-	-	-	-	-	88
6-06	-	-	319	-	-	-	-	-	-	-	-	319
6-07	-	-	235	-	-	-	-	-	-	-	-	235
6-08	-	-	35	-	-	-	-	-	-	-	-	35
6-09	-	-	37	-	-	-	-	-	-	-	-	37
6-10	-	-	30	-	-	-	-	-	-	-	-	30
6-11	-	-	31	-	-	-	-	-	-	-	-	31
6-13	-	-	159	-	-	-	-	-	-	-	-	159
6-99	-	-	19	-	-	-	-	-	-	-	-	19
TOTAL	0	0	2.491	0	0	0	0	7	0	0	0	2.498
CLASE 7												
7-01	-	-	224	-	-	-	-	-	-	-	-	224
7-02	-	-	30	-	-	-	-	-	-	-	-	30
7-03	-	-	14	-	-	-	-	-	-	-	-	14
7-04	-	-	7	-	-	-	-	-	-	-	-	7
7-05	-	-	-	-	-	-	3	-	-	5	-	8
7-06	-	-	39	1	-	-	-	-	-	-	-	40
7-07	-	-	4	-	-	-	-	-	-	-	-	4
7-99	-	-	26	-	-	-	4	-	-	-	-	30
TOTAL	0	0	344	1	0	0	7	0	0	5	0	357

(Ver Clasificación internacional para modelos y dibujos industriales, pag. 17 a 29)

Tabla III.1.6.3 DISEÑOS INDUSTRIALES EN VIGOR, POR LA CLASIFICACION INTERNACIONAL DE LOCARNO Y PAIS DE ORIGEN, AL 31/12/2005

PAIS →	CA	DE	ES	FR	GB	JP	NL	PT	TW	US	OTROS	TOTAL
CLASE Y SUBCLASE ↓												
CLASE 8												
8-02	-	-	2	-	-	-	-	-	-	-	-	2
8-03	-	-	11	-	-	-	-	-	-	-	-	11
8-05	-	-	11	-	-	-	-	-	-	-	-	11
8-06	-	-	77	-	-	-	-	-	-	-	-	77
8-07	-	15	7	-	-	-	-	-	-	-	-	22
8-08	-	-	129	-	-	-	-	-	-	-	2	131
8-09	-	-	17	-	-	-	-	-	-	-	-	17
8-99	-	-	4	-	-	-	-	-	-	-	-	4
TOTAL	0	15	258	0	0	0	0	0	0	0	2	275
CLASE 9												
9-01	-	-	258	-	4	-	8	1	-	3	10	284
9-03	-	1	331	-	-	-	2	-	-	-	2	336
9-04	-	-	4	-	-	-	-	-	-	-	-	4
9-05	-	-	215	-	1	-	3	-	-	-	1	220
9-07	-	-	14	-	-	-	-	-	-	3	-	17
9-08	-	-	8	-	-	-	-	-	-	-	-	8
9-09	-	-	42	-	-	-	-	-	-	-	1	43
9-99	-	-	81	-	-	-	-	-	-	-	-	81
TOTAL	0	1	953	0	5	0	13	1	0	6	14	993
CLASE 10												
10-01	-	-	22	-	-	-	-	-	-	-	-	22
10-02	-	-	31	-	-	-	-	-	-	-	-	31
10-03	-	-	14	-	-	-	-	-	-	-	-	14
10-04	-	-	12	-	-	-	-	-	-	-	-	12
10-05	-	-	9	5	-	-	-	-	-	2	-	16
10-06	-	-	113	-	-	-	-	-	-	-	-	113
10-07	-	-	2	-	-	-	-	-	-	-	1	3
TOTAL	0	0	203	5	0	0	0	0	0	2	1	211

(Ver Clasificación internacional para modelos y dibujos industriales, pag. 17 a 29)

Tabla III.1.6.3 DISEÑOS INDUSTRIALES EN VIGOR, POR LA CLASIFICACION INTERNACIONAL DE LOCARNO Y PAIS DE ORIGEN, AL 31/12/2005

PAIS →	CA	DE	ES	FR	GB	JP	NL	PT	TW	US	OTROS	TOTAL
CLASE Y SUBCLASE ↓												
CLASE 11												
11-01	-	-	375	-	-	-	-	-	-	17	1	393
11-02	-	-	978	-	-	-	-	2	-	-	-	980
11-03	-	-	6	-	-	-	-	-	-	-	-	6
11-04	-	-	12	-	-	-	-	-	-	-	-	12
11-05	-	-	18	-	-	-	-	-	-	-	-	18
11-99	-	-	5	-	-	-	-	-	-	-	-	5
TOTAL	0	0	1.394	0	0	0	0	2	0	17	1	1.414
CLASE 12												
12-01	-	-	-	-	-	-	-	-	-	-	-	0
12-02	-	-	5	-	-	-	-	-	-	-	-	5
12-03	-	-	1	-	-	-	-	-	-	-	-	1
12-05	-	-	6	-	-	-	-	-	-	-	-	6
12-06	-	-	4	-	-	-	-	-	-	-	-	4
12-08	-	-	25	-	-	-	-	-	-	-	1	26
12-10	-	-	2	-	-	-	-	-	-	-	-	2
12-11	-	-	43	-	-	-	-	-	-	-	-	43
12-12	-	-	-	-	-	-	-	1	-	-	-	1
12-16	-	-	19	-	-	1	-	-	1	-	6	27
TOTAL	0	0	105	0	0	1	0	1	1	0	7	115
CLASE 13												
13-01	-	-	6	-	-	-	-	-	-	-	-	6
13-03	-	-	189	-	-	-	-	-	-	3	4	196
TOTAL	0	0	195	0	0	0	0	0	0	3	4	202
CLASE 14												
14-01	-	-	4	-	-	-	-	-	-	-	1	5
14-02	-	-	35	-	-	12	-	3	-	-	-	50
14-03	21	-	44	-	-	15	-	-	-	3	6	89
14-04	-	-	3	-	-	-	-	-	-	-	-	3
14-99	-	-	6	-	-	-	-	-	-	-	-	6
TOTAL	21	0	92	0	0	27	0	3	0	3	7	153

(Ver Clasificación internacional para modelos y dibujos industriales, pag. 17 a 29)

Tabla III.1.6.3 DISEÑOS INDUSTRIALES EN VIGOR, POR LA CLASIFICACION INTERNACIONAL DE LOCARNO Y PAIS DE ORIGEN, AL 31/12/2005

PAIS →	CA	DE	ES	FR	GB	JP	NL	PT	TW	US	OTROS	TOTAL
CLASE Y SUBCLASE ↓												
CLASE 15												
15-01	-	-	2	-	-	-	-	-	-	-	-	2
15-02	-	-	1	-	-	-	-	-	-	-	-	1
15-03	-	-	6	-	-	-	-	-	-	-	-	6
15-04	-	-	1	-	-	-	-	-	-	-	-	1
15-05	-	-	2	-	-	-	1	-	-	-	4	7
15-07	-	-	-	-	-	-	-	3	-	-	-	3
15-99	-	-	2	-	-	-	-	-	-	5	-	7
TOTAL	0	0	14	0	0	0	1	3	0	5	4	27
CLASE 16												
16-05	-	-	15	-	-	-	-	-	-	-	-	15
16-06	5	-	1	-	-	-	-	-	5	-	4	15
TOTAL	5	0	16	0	0	0	0	0	5	0	4	30
CLASE 17												
17-01	-	-	10	-	-	-	-	-	-	-	-	10
17-02	-	-	3	-	-	-	-	-	-	-	-	3
17-04	-	-	2	-	-	-	-	-	-	-	-	2
17-05	-	-	8	-	-	-	-	-	-	-	-	8
TOTAL	0	0	23	0	0	0	0	0	0	0	0	23
CLASE 18												
18-02	-	-	-	-	-	1	-	-	-	-	-	1
18-03	-	-	2	-	-	-	-	-	-	-	-	2
18-99	-	-	1	-	-	-	-	-	-	-	-	1
TOTAL	0	0	3	0	0	1	0	0	0	0	0	4

(Ver Clasificación internacional para modelos y dibujos industriales, pag. 17 a 29)

Tabla III.1.6.3 DISEÑOS INDUSTRIALES EN VIGOR, POR LA CLASIFICACION INTERNACIONAL DE LOCARNO Y PAIS DE ORIGEN, AL 31/12/2005

PAIS →	CA	DE	ES	FR	GB	JP	NL	PT	TW	US	OTROS	TOTAL
CLASE Y SUBCLASE ↓												
CLASE 19												
19-01	-	-	205	-	-	-	-	-	-	-	-	205
19-02	-	-	15	-	-	-	-	-	-	-	-	15
19-03	-	-	25	-	-	-	-	-	-	-	-	25
19-04	-	-	245	-	-	-	-	-	-	-	-	245
19-05	-	-	-	-	-	-	-	-	-	-	-	0
19-06	-	-	77	-	-	4	-	-	-	-	-	81
19-07	-	-	21	-	-	-	-	-	-	1	-	22
19-08	-	-	763	-	-	-	-	-	-	-	3	766
19-99	-	-	9	-	-	-	-	-	-	-	-	9
TOTAL	0	0	1.360	0	0	4	0	0	0	1	3	1.368
CLASE 20												
20-01	-	-	19	-	-	-	-	-	-	-	-	19
20-02	-	-	43	1	-	-	-	-	-	-	-	44
20-03	-	-	137	-	-	-	-	-	-	-	-	137
20-99	-	-	225	-	-	-	-	-	-	-	1	226
TOTAL	0	0	424	1	0	0	0	0	0	0	1	426
CLASE 21												
21-01	-	-	826	4	-	-	-	-	3	-	1	834
21-02	-	-	227	-	-	-	-	-	2	5	1	235
21-03	-	-	10	-	-	-	-	-	-	-	-	10
21-04	-	-	1	-	-	-	-	-	-	-	-	1
TOTAL	0	0	1.064	4	0	0	0	0	5	5	2	1.080
CLASE 22												
22-01	-	-	1	-	-	-	-	-	-	-	-	1
22-05	-	-	8	-	-	-	-	-	-	-	-	8
22-06	-	-	2	-	-	-	-	-	-	-	3	5
TOTAL	0	0	11	0	0	0	0	0	0	0	3	14

(Ver Clasificación internacional para modelos y dibujos industriales, pag. 17 a 29)

Tabla III.1.6.3 DISEÑOS INDUSTRIALES EN VIGOR, POR LA CLASIFICACION INTERNACIONAL DE LOCARNO Y PAIS DE ORIGEN, AL 31/12/2005

PAIS →	CA	DE	ES	FR	GB	JP	NL	PT	TW	US	OTROS	TOTAL
CLASE Y SUBCLASE ↓												
CLASE 23												
23-01	-	-	55	-	-	-	-	-	-	-	-	55
23-02	-	-	257	-	-	-	-	-	-	-	-	257
23-03	-	-	24	-	-	-	-	-	-	-	-	24
23-04	-	-	30	-	-	-	-	-	-	1	-	31
TOTAL	0	0	366	0	0	0	0	0	0	1	0	367
CLASE 24												
24-01	-	-	2	-	-	-	-	-	-	-	-	2
24-02	-	-	1	-	-	-	-	-	-	-	-	1
24-04	-	-	10	-	-	-	-	-	-	-	-	10
24-99	-	-	3	-	-	-	-	-	-	-	-	3
TOTAL	0	0	16	0	0	0	0	0	0	0	0	16
CLASE 25												
25-01	-	-	230	-	-	-	-	2	-	-	-	232
25-02	-	-	629	2	-	-	-	-	-	-	-	631
25-03	-	-	171	-	-	-	-	-	-	1	-	172
25-04	-	-	25	-	-	-	-	-	-	-	-	25
25-99	-	-	154	15	-	-	-	-	-	-	-	169
TOTAL	0	0	1.209	17	0	0	0	2	0	1	0	1.229
CLASE 26												
26-02	-	-	6	-	-	-	-	-	-	-	-	6
26-03	-	-	40	-	-	-	-	-	-	-	-	40
26-04	-	-	119	-	-	-	-	-	-	2	-	121
26-05	-	-	191	-	-	-	-	-	6	-	-	197
26-06	-	-	11	-	-	-	-	-	-	-	-	11
TOTAL	0	0	367	0	0	0	0	0	6	2	0	375

(Ver Clasificación internacional para modelos y dibujos industriales, pag. 17 a 29)

Tabla III.1.6.3 DISEÑOS INDUSTRIALES EN VIGOR, POR LA CLASIFICACION INTERNACIONAL DE LOCARNO Y PAIS DE ORIGEN, AL 31/12/2005

PAIS →	CA	DE	ES	FR	GB	JP	NL	PT	TW	US	OTROS	TOTAL
CLASE Y SUBCLASE ↓												
CLASE 27												
27-03	-	-	48	-	-	-	-	-	-	-	-	48
27-05	-	-	24	-	-	-	-	-	-	-	-	24
27-99	-	-	2	-	-	-	-	-	-	-	-	2
TOTAL	0	0	74	0	0	0	0	0	0	0	0	74
CLASE 28												
28-01	-	-	-	-	-	-	3	-	-	-	-	3
28-02	-	-	2	-	-	-	2	-	-	-	-	4
28-03	-	-	15	-	9	-	-	-	-	-	-	24
TOTAL	0	0	17	0	9	0	5	0	0	0	0	31
CLASE 29												
29-01	-	-	1	-	-	-	-	-	-	-	-	1
29-99	-	-	7	-	-	-	-	-	-	-	-	7
TOTAL	0	0	8	0	0	0	0	0	0	0	0	8
CLASE 30												
30-01	-	-	2	-	-	-	-	-	-	-	-	2
30-02	-	-	7	-	-	-	-	-	-	-	-	7
30-03	-	-	3	-	-	-	-	-	-	-	-	3
30-04	-	-	3	-	-	-	-	-	-	-	-	3
30-08	-	-	2	-	-	-	-	-	-	-	-	2
TOTAL	0	0	17	0	0	0	0	0	0	0	0	17
CLASE 31												
31-00	-	-	1	-	-	-	-	-	-	-	-	1
TOTAL	0	0	1	0	0	0	0	0	0	0	0	1
CLASE 99												
99-00	-	-	5	-	-	-	-	-	-	-	-	5
TOTAL	0	0	5	0	0	0	0	0	0	0	0	5
TOTALES	26	16	15.674	28	14	33	26	19	18	52	68	15.974

Nota : Un expediente de diseño industrial solicitado puede tener hasta 50 diseños y cada uno de estos diseños puede tener una ó más clasificaciones .

Tabla III.1.7 LISTA DE LOS 50 MAYORES SOLICITANTES DE DISEÑOS INDUSTRIALES

Nº de Orden	RESIDENTES	Nº de Orden	NO RESIDENTES
1	Pool Angel Tomas, S.L.	1	Reckitt BenckiserPty Ltd.
2	Danone, S.A	2	Nec Corp.
3	Fundacion Centro de Servicios y Promocion Forestal y De Su Industria de Castilla y Leon.	3	Herman Chiang
4	Mundomarca Consulting, S.L.	4	Unilever N.V.
5	Simon, S.A.	5	Glaxo Group Ltd.
6	Francisco Struch, S.L.	6	Pelco
7	Importaciones Polar, S.L.	7	Karsten Manufacturing Corp.
8	C.I.F.R.A. S.L. Compañía Internacional de Fabricantes de Reclamos y Afines S.L.	8	Acuity Brands, Inc
9	Calzados Pablo, S.L.	9	Huangslite Industrial Co. Ltd
10	Fundacion Santa Maria	10	Dorma Gmbh + Co. Kg
11	Baños 10 Sociedad Limitada	11	Aiphone Co., Ltd.
12	Bricomoldur Fabricante de Manualidades, S.L.	12	Arcaboa-Industria De Frio, S.A
13	Inalgoda, S.L.	13	Bebecar - Utilidades Para Criança, S.A.
14	Play By Play Toys & Novelties Europe, S.A.	14	Beuralia
15	Televes, S.A.	15	Canhold International Ltd
16	Alejos Ramon Lorenzo Vergara	16	Compal-Companhia Produtora de Conservas Alimentares, S.A.
17	Alumafel, S.A.	17	Fritz Schafer Gmbh
18	Palma Lopera Harras	18	In Memorem Di Uriel Cazcarro Ana Cristina
19	Weener Plastic Iberica, S.L.	19	Ipi S.P.A.
20	Jorge Vila Martinez	20	Kaz, Inc.
21	Francisco Jesus Garcia Rodriguez	21	Nifco Inc.
22	Step Two, S.A.	22	Polibag Embalagens, S.A.
23	Wottoline, S.A.	23	Ricoh Co., Ltd.
24	Parque Tematico Aventura Estelar, S.L.	24	Scania Cv Ab
25	Arturo Ramon Saenz	25	Schweppes International Ltd.
26	Paramitas, S.L.	26	Stokely-Van Camp, Inc.
27	Proyecto Mare 2001, S.L.	27	Termolar, S.A.
28	Rottweiler Style, S.L.	28	The Antioch Co.
29	Josefa Sanchez Perez	29	Vk Corp.
30	Luminosos Regui, S.A.	30	Angela Garcia Vega
31	Calthermic, S.L.	31	Guiseppe Di Anna
32	Portinox, S.A.	32	Ramiro Nanni Toledo
33	Josep Deulofeu Frigola	33	Griesser Holding Ag
34	Porvasal, S.A.	34	Margon, S.A.
35	Om Import Intertrade, S.L.	35	Norinco
36	Francisco Villa Rayo	36	Carlos Francisco Sequeira Xavier
37	Fontanals 94, S.L.	37	Elo Publicidade-Artes Graficas, S.A.
38	Break & Walk Distribucion, S.L.	38	Polytechnisch Bedrijf Bvba
39	Fornituras L. Mora, S.L.	39	Axalto, S.A.
40	Profiltek Spain, S.A.	40	John Hinde Ltd.
41	Fundiven, S.L.	41	Brother Industries, Ltd
42	I.E.G., S.A	42	Jcdecaux, S.A.
43	Javier Avila Nuñez		
44	Forove, S.L.		
45	La Griferia Ibicenca, S.L.		
46	Soluciones de Gestion Integral, S.L.		
47	Carlos Fernandez-España Garcia		
48	Pura Madera S.L.		
49	Pierre-Yves Cardona		
50	Fouad Alami Bekouri		

SUMARIO

	pag.
Tabla III.2.1 Concesiones de Modelos y Dibujos Internacionales	156
Tabla III.2.2 Concesiones de Modelos y Dibujos Internacionales por país de origen	156
Tabla III.2.3 Concesiones publicadas de Modelos y Dibujos Internacionales por la clasificación internacional de Locarno, 2005	157

Nota : *El 1 de abril del 2004, entró en vigor para España el procedimiento para los Dibujos y Modelos Industriales Internacionales, establecido en el acta de Ginebra de 2 de julio de 1999 del Arreglo de La Haya, ratificada por España el 23 de septiembre del año 2003.*

Tabla III.2.1 CONCESIONES DE MODELOS Y DIBUJOS INTERNACIONALES

Años	Expedientes
2004	114
2005	301

Tabla III.2.2 CONCESIONES DE MODELOS Y DIBUJOS INTERNACIONALES POR PAIS DE ORIGEN

Código	País de Origen	Modelos y Dibujos Industriales Internacionales
ES	ESPAÑA	1
HU	HUNGRIA	1
MD	REPUBLICA DE MOLDOVA	1
NL	PAISES BAJOS	1
RO	RUMANIA	1
CH	SUIZA	292
TR	TURQUIA	4
TOTAL EXPEDIENTES		301

Tabla III.2.3 CONCESIONES DE MODELOS Y DIBUJOS INTERNACIONALES

CLASES	EXPEDIENTES	DISEÑOS
01	0	0
02	4	7
03	4	6
04	3	7
05	0	0
06	16	137
07	8	15
08	9	21
09	6	13
10	188	465
11	30	315
12	0	0
13	1	1
14	2	6
15	2	2
16	2	3
17	0	0
18	0	0
19	1	1
20	5	12
21	4	9
22	0	0
23	6	14
24	1	2
25	3	7
26	1	1
27	0	0
28	3	11
29	0	0
30	2	11
31	0	0
99	0	0
Totales	301	1.066

(Ver Clasificación internacional para modelos y dibujos industriales, pag. 17 a 29)

SUMARIO

	pag.
Tabla IV.1.1 Concesiones de Modelos y Dibujos Industriales por país de origen	159
Tabla IV.1.2 Concesiones de Modelos y Dibujos Industriales por CC.AA	159
Tabla IV.2.1 Concesiones publicadas de Modelos Industriales por la Clasificación internacional de Locarno y CC.AA.	160
Tabla IV.2.2 Concesiones publicadas de Dibujos Industriales por la Clasificación internacional de Locarno y CC.AA.	166
Tabla IV.3.1 Concesiones publicadas de Modelos Industriales por la Clasificación internacional de Locarno y país de origen	168
Tabla IV.3.2 Concesiones publicadas de Dibujos Industriales por la Clasificación internacional de Locarno y país de origen	172
Tabla IV.4.1 Modelos y Dibujos Industriales en vigor, por CC.AA., y provincias al 31/12/2005	173
. Gráfico IV.4.1.1	176
. Gráfico IV.4.1.2	176
Tabla IV.4.2 Modelos y Dibujos Industriales en vigor, por país de origen al 31/12/2005	177
Tabla IV.4.3 Modelos Industriales en vigor por la clasificación internacional de Locarno y país de origen, al 31/12/2005	179
Tabla IV.4.4 Dibujos Industriales en vigor por la clasificación internacional de Locarno y país de origen, al 31/12/2005	191
Tabla IV.5.1 Interposiciones y Resoluciones de recursos de Modelos Industriales, desde 1988	195
. Gráfico IV.5.1	195
Tabla IV.5.2 Interposiciones y Resoluciones de recursos de Dibujos Industriales, desde 1988	196
. Gráfico IV.5.2	196
Tabla IV.6.1 Ranking internacional de concesiones en el periodo 1998-2002	197

Nota : *Con la entrada en vigor el 8 de julio de 2004, de las disposiciones procedimentales de la Ley 20/2003, de 7 de julio, de Protección jurídica del Diseño Industrial, se introdujo en España la modalidad de Diseño Industrial, desapareciendo las modalidades de Modelo y Dibujo Industrial.*

Hasta que la vida administrativa de los modelos y dibujos industriales no se termine, se seguirán publicando las tablas correspondientes a estas modalidades.

Tabla IV.1.1 CONCESIONES DE MODELOS Y DIBUJOS INDUSTRIALES POR PAIS DE ORIGEN

Código	País de Origen	Modelos Industriales	Dibujos Industriales	Total
ES	España	152	74	226
US	Estados Unidos de América	3		3
IT	Italia	1		1
JP	Japón	2		2
NL	Países Bajos	1		1
PT	Portugal	1		1
GB	Reino Unido	1		1
TOTAL		161	74	235

Tabla IV.1.2 CONCESIONES DE MODELOS Y DIBUJOS INDUSTRIALES POR CA.AA.

COMUNIDADES AUTONOMAS	Modelos Industriales	Dibujos Industriales	Total
ANDALUCIA	15	8	23
ARAGON	3	1	4
ASTURIAS (PRINCIPADO DE)	1	1	2
BALEARES (ISLAS)	1	0	1
CANARIAS	3	4	7
CANTABRIA	2	0	2
CASTILLA-LA MANCHA	4	1	5
CASTILLA Y LEON	10	4	14
CATALUÑA	28	16	44
COMUNIDAD VALENCIANA	39	10	49
EXTREMADURA	0	0	0
GALICIA	10	6	16
MADRID	26	11	37
MURCIA (REGION DE)	6	8	14
NAVARRA (COMUNIDAD FORAL DE)	3	0	3
PAIS VASCO	1	4	5
RIOJA (LA)	0	0	0
CEUTA Y MELILLA	0	0	0
TOTALES	152	74	226

Tabla IV.2.1

**CONCESIONES PUBLICADAS DE MODELOS INDUSTRIALES
POR LA CLASIFICACION INTERNACIONAL DE LOCARNO Y CC.AA.**

CC.AA →	Andalucía	Aragón	Asturias	Baleares	Canarias	Cantabria	Catilla La Mancha	Castilla León	Cataluña	Comunid. Valenciana
CLASE 1										
1	-	-	-	-	-	-	-	-	-	-
1-01	1	-	-	-	-	-	-	-	-	-
1-03	-	-	-	-	-	-	-	-	-	-
TOTAL	1	0	0	0	0	0	0	0	0	0
CLASE 2										
2	-	-	-	-	-	-	-	-	-	-
2-02	-	-	-	-	-	-	-	-	-	1
2-04	-	-	-	-	-	-	-	-	-	6
2-07	-	-	-	-	-	-	-	-	-	1
TOTAL	0	0	0	0	0	0	0	0	0	8
CLASE 3										
3	-	-	-	-	-	-	-	-	-	-
3-01	-	-	-	-	-	-	-	-	2	2
TOTAL	0	0	0	0	0	0	0	0	2	2
CLASE 4										
4	-	-	-	-	-	-	-	-	-	-
4-01	-	-	-	-	-	-	-	-	-	-
TOTAL	0	0	0	0	0	0	0	0	0	0
CLASE 5										
TOTAL	0	0	0	0	0	0	0	0	0	0
CLASE 6										
6	-	-	-	-	-	-	-	-	-	-
6-01	-	-	-	-	-	-	-	1	1	1
6-03	1	-	-	-	-	1	-	2	-	-
6-04	-	-	-	-	-	-	1	1	-	1
6-05	-	-	-	-	-	-	-	-	-	1
6-06	1	-	-	-	-	-	-	1	-	-
6-07	-	-	-	-	-	-	-	1	-	-
6-09	1	-	-	-	-	-	-	-	-	-
6-13	-	-	-	-	-	-	-	-	-	-
TOTAL	3	0	0	0	0	1	1	6	1	3
CLASE 7										
7	-	-	-	-	-	-	-	-	-	-
7-01	-	-	-	-	-	-	-	-	-	2
TOTAL	0	0	0	0	0	0	0	0	0	2
CLASE 8										
8	-	-	-	-	-	-	-	-	-	-
8-06	-	-	-	-	-	-	-	-	-	2
8-08	-	-	-	-	1	-	-	-	1	2
TOTAL	0	0	0	0	1	0	0	0	1	4

(Ver Clasificación Internacional para modelos y dibujos industriales, pag. 17 a 29)

Tabla IV.2.1

**CONCESIONES PUBLICADAS DE MODELOS INDUSTRIALES
POR LA CLASIFICACION INTERNACIONAL DE LOCARNO Y CC.AA.**

CC.AA →	Extremadura	Galicia	La Rioja	Madrid	Murcia	Navarra	País Vasco	Ceuta y Melilla	No consta	TOTAL
CLASE 1										
1	-	-	-	-	-	-	-	-	-	0
1-01	-	-	-	-	1	-	-	-	-	2
1-03	-	-	-	1	-	-	-	-	-	1
TOTAL	0	0	0	1	1	0	0	0	0	3
CLASE 2										
2	-	-	-	-	-	-	-	-	-	0
2-02	-	-	-	-	-	-	-	-	-	1
2-04	-	-	-	-	-	-	-	-	-	6
2-07	-	-	-	1	-	-	-	-	-	2
TOTAL	0	0	0	1	0	0	0	0	0	9
CLASE 3										
3	-	-	-	-	-	-	-	-	-	0
3-01	-	-	-	-	-	-	-	-	-	4
TOTAL	0	0	0	0	0	0	0	0	0	4
CLASE 4										
4	-	-	-	-	-	-	-	-	-	0
4-01	-	-	-	1	-	-	-	-	-	1
TOTAL	0	0	0	1	0	0	0	0	0	1
CLASE 5										
TOTAL	0	0	0	0	0	0	0	0	0	0
CLASE 6										
6	-	-	-	-	-	-	-	-	-	0
6-01	-	-	-	2	-	-	-	-	-	5
6-03	-	-	-	-	-	-	-	-	-	4
6-04	-	1	-	-	-	-	-	-	-	4
6-05	-	-	-	-	-	-	-	-	-	1
6-06	-	-	-	-	-	-	-	-	-	2
6-07	-	-	-	-	-	-	-	-	-	1
6-09	-	-	-	1	-	-	-	-	-	2
6-13	-	-	-	1	-	-	-	-	-	1
TOTAL	0	1	0	4	0	0	0	0	0	20
CLASE 7										
7	-	-	-	-	-	-	-	-	-	0
7-01	-	-	-	-	-	-	-	-	-	2
TOTAL	0	0	0	0	0	0	0	0	0	2
CLASE 8										
8	-	-	-	-	-	-	-	-	-	0
8-06	-	-	-	-	-	-	-	-	-	2
8-08	-	-	-	-	-	-	-	-	-	4
TOTAL	0	0	0	0	0	0	0	0	0	6

(Ver Clasificación Internacional para modelos y dibujos industriales, pag. 17 a 29)

Tabla IV.2.1

**CONCESIONES PUBLICADAS DE MODELOS INDUSTRIALES
POR LA CLASIFICACION INTERNACIONAL DE LOCARNO Y CC.AA.**

CC.AA →	Andalucía	Aragón	Asturias	Baleares	Canarias	Cantabria	Catilla La Mancha	Castilla León	Cataluña	Comunid. Valenciana
CLASE 9										
9	-	-	-	-	-	-	-	-	-	-
9-01	-	-	-	-	-	-	-	-	1	1
9-03	2	-	1	-	-	-	-	-	1	1
9-07	1	-	-	-	-	-	-	-	-	-
9-09	-	-	-	-	-	-	-	-	-	-
TOTAL	3	0	1	0	0	0	0	0	2	2
CLASE 10										
10	-	-	-	-	-	-	-	-	-	-
10-03	-	2	-	-	-	-	-	-	-	-
10-05	-	-	-	-	-	-	-	-	1	-
TOTAL	0	2	0	0	0	0	0	0	1	0
CLASE 11										
11	-	-	-	-	-	-	-	-	-	-
11-01	-	1	-	1	-	-	-	-	1	-
11-02	-	-	-	-	1	-	-	-	3	4
TOTAL	0	1	0	1	1	0	0	0	4	4
CLASE 12										
12	-	-	-	-	-	-	-	-	-	-
12-02	-	-	-	-	-	-	-	-	-	-
12-07	-	-	-	-	-	-	-	-	-	-
12-08	-	-	-	-	-	-	-	-	-	-
12-11	-	-	-	-	-	-	-	-	-	1
TOTAL	0	0	0	0	0	0	0	0	0	1
CLASE 13										
13	-	-	-	-	-	-	-	-	-	-
13-01	-	-	-	-	-	-	-	-	1	-
13-02	-	-	-	-	-	-	-	-	2	-
13-03	-	-	-	-	-	-	-	-	2	-
TOTAL	0	0	0	0	0	0	0	0	5	0
CLASE 14										
14	-	-	-	-	-	-	-	-	-	-
14-02	-	-	-	-	-	-	-	-	-	-
14-03	-	-	-	-	-	-	-	-	1	-
TOTAL	0	0	0	0	0	0	0	0	1	0
CLASE 15										
15	-	-	-	-	-	-	-	-	-	-
15-05	-	-	-	-	-	-	-	-	1	-
TOTAL	0	0	0	0	0	0	0	0	1	0
CLASE 19										
19	-	-	-	-	-	-	-	-	-	-
19-02	-	-	-	-	-	-	-	-	-	1
19-06	-	-	-	-	-	-	-	-	-	-
19-08	-	-	-	-	1	-	-	-	-	-
TOTAL	0	0	0	0	1	0	0	0	0	1

(Ver Clasificación Internacional para modelos y dibujos industriales, pag. 17 a 29)

Tabla IV.2.1

**CONCESIONES PUBLICADAS DE MODELOS INDUSTRIALES
POR LA CLASIFICACION INTERNACIONAL DE LOCARNO Y CC.AA.**

CC.AA →	Extremadura	Galicia	La Rioja	Madrid	Murcia	Navarra	País Vasco	Ceuta y Melilla	No consta	TOTAL
CLASE 9										
9	-	-	-	-	-	-	-	-	-	0
9-01	-	-	-	-	-	-	1	-	-	3
9-03	-	-	-	-	2	-	-	-	-	7
9-07	-	1	-	-	-	-	-	-	-	2
9-09	-	1	-	-	-	-	-	-	-	1
TOTAL	0	2	0	0	2	0	1	0	0	13
CLASE 10										
10	-	-	-	-	-	-	-	-	-	0
10-03	-	-	-	-	-	-	-	-	-	2
10-05	-	-	-	-	-	-	-	-	-	1
TOTAL	0	0	0	0	0	0	0	0	0	3
CLASE 11										
11	-	-	-	-	-	-	-	-	-	0
11-01	-	-	-	-	-	1	-	-	-	4
11-02	-	1	-	-	-	2	-	-	-	11
TOTAL	0	1	0	0	0	3	0	0	0	15
CLASE 12										
12	-	-	-	-	-	-	-	-	-	0
12-02	-	-	-	1	-	-	-	-	-	1
12-07	-	1	-	-	-	-	-	-	-	1
12-08	-	-	-	1	-	-	-	-	-	1
12-11	-	-	-	1	-	-	-	-	-	2
TOTAL	0	1	0	3	0	0	0	0	0	5
CLASE 13										
13	-	-	-	-	-	-	-	-	-	0
13-01	-	-	-	-	-	-	-	-	-	1
13-02	-	-	-	-	-	-	-	-	-	2
13-03	-	-	-	-	-	-	-	-	-	2
TOTAL	0	0	0	0	0	0	0	0	0	5
CLASE 14										
14	-	-	-	-	-	-	-	-	-	0
14-02	-	1	-	1	-	-	-	-	-	2
14-03	-	-	-	-	-	-	-	-	-	1
TOTAL	0	1	0	1	0	0	0	0	0	3
CLASE 15										
15	-	-	-	-	-	-	-	-	-	0
15-05	-	-	-	-	-	-	-	-	-	1
TOTAL	0	0	0	0	0	0	0	0	0	1
CLASE 19										
19	-	-	-	-	-	-	-	-	-	0
19-02	-	-	-	-	-	-	-	-	-	1
19-06	-	-	-	1	-	-	-	-	-	1
19-08	-	-	-	-	-	-	-	-	-	1
TOTAL	0	0	0	1	0	0	0	0	0	3

(Ver Clasificación Internacional para modelos y dibujos industriales, pag. 17 a 29)

Tabla IV.2.1

**CONCESIONES PUBLICADAS DE MODELOS INDUSTRIALES
POR LA CLASIFICACION INTERNACIONAL DE LOCARNO Y CC.AA.**

CC.AA →	Andalucía	Aragón	Asturias	Baleares	Canarias	Cantabria	Catilla La Mancha	Castilla León	Cataluña	Comunid. Valenciana
CLASE 20										
20	-	-	-	-	-	-	-	-	-	-
20-02	-	-	-	-	-	-	-	-	-	1
20-03	1	-	-	-	-	-	-	-	-	1
TOTAL	1	0	0	0	0	0	0	0	0	2
CLASE 21										
21	-	-	-	-	-	-	-	-	-	-
21-01	1	-	-	-	-	-	-	1	3	2
21-02	-	-	-	-	-	-	-	-	-	1
TOTAL	1	0	0	0	0	0	0	1	3	3
CLASE 22										
22	-	-	-	-	-	-	-	-	-	-
22-06	-	-	-	-	-	-	-	-	-	1
TOTAL	0	0	0	0	0	0	0	0	0	1
CLASE 23										
23	-	-	-	-	-	-	-	-	-	-
23-01	1	-	-	-	-	-	-	1	-	-
23-04	-	-	-	-	-	-	-	-	1	-
TOTAL	1	0	0	0	0	0	0	1	1	0
CLASE 24										
24	-	-	-	-	-	-	-	-	-	-
24-99	-	-	-	-	-	-	-	-	1	-
TOTAL	0	0	0	0	0	0	0	0	1	0
CLASE 25										
25	-	-	-	-	-	-	-	-	-	-
25-01	-	-	-	-	-	-	-	1	2	1
25-02	1	-	-	-	-	-	1	1	3	2
25-03	1	-	-	-	-	1	1	-	-	-
25-99	2	-	-	-	-	-	-	-	-	-
TOTAL	4	0	0	0	0	1	2	2	5	3
CLASE 26										
26	-	-	-	-	-	-	-	-	-	-
26-04	-	-	-	-	-	-	-	-	-	-
26-05	1	-	-	-	-	-	-	-	-	3
TOTAL	1	0	0	0	0	0	0	0	0	3
CLASE 29										
29	-	-	-	-	-	-	-	-	-	-
29-01	-	-	-	-	-	-	1	-	-	-
TOTAL	0	0	0	0	0	0	1	0	0	0
CLASE 31										
31	-	-	-	-	-	-	-	-	-	-
31-00	-	-	-	-	-	-	-	-	-	-
TOTAL	0	0	0	0	0	0	0	0	0	0
TOTALES	15	3	1	1	3	2	4	10	28	39

(Ver Clasificación Internacional para modelos y dibujos industriales, pag. 17 a 29)

Tabla IV.2.1

**CONCESIONES PUBLICADAS DE MODELOS INDUSTRIALES
POR LA CLASIFICACION INTERNACIONAL DE LOCARNO Y CC.AA.**

CC.AA →	Extremadura	Galicia	La Rioja	Madrid	Murcia	Navarra	País Vasco	Ceuta y Melilla	No consta	TOTAL
CLASE 20										
20	-	-	-	-	-	-	-	-	-	0
20-02	-	-	-	-	-	-	-	-	-	1
20-03	-	-	-	1	-	-	-	-	-	3
TOTAL	0	0	0	1	0	0	0	0	0	4
CLASE 21										
21	-	-	-	-	-	-	-	-	-	0
21-01	-	2	-	4	3	-	-	-	-	16
21-02	-	-	-	-	-	-	-	-	-	1
TOTAL	0	2	0	4	3	0	0	0	0	17
CLASE 22										
22	-	-	-	-	-	-	-	-	-	0
22-06	-	-	-	-	-	-	-	-	-	1
TOTAL	0	0	0	0	0	0	0	0	0	1
CLASE 23										
23	-	-	-	-	-	-	-	-	-	0
23-01	-	-	-	-	-	-	-	-	-	2
23-04	-	-	-	-	-	-	-	-	-	1
TOTAL	0	0	0	0	0	0	0	0	0	3
CLASE 24										
24	-	-	-	-	-	-	-	-	-	0
24-99	-	-	-	-	-	-	-	-	-	1
TOTAL	0	0	0	0	0	0	0	0	0	1
CLASE 25										
25	-	-	-	-	-	-	-	-	-	0
25-01	-	-	-	1	-	-	-	-	-	5
25-02	-	2	-	6	-	-	-	-	-	16
25-03	-	-	-	-	-	-	-	-	-	3
25-99	-	-	-	-	-	-	-	-	-	2
TOTAL	0	2	0	7	0	0	0	0	0	26
CLASE 26										
26	-	-	-	-	-	-	-	-	-	0
26-04	-	-	-	1	-	-	-	-	-	1
26-05	-	-	-	-	-	-	-	-	-	4
TOTAL	0	0	0	1	0	0	0	0	0	5
CLASE 29										
29	-	-	-	-	-	-	-	-	-	0
29-01	-	-	-	-	-	-	-	-	-	1
TOTAL	0	0	0	0	0	0	0	0	0	1
CLASE 31										
31	-	-	-	-	-	-	-	-	-	0
31-00	-	-	-	1	-	-	-	-	-	1
TOTAL	0	0	0	1	0	0	0	0	0	1
TOTALES	0	10	0	26	6	3	1	0	0	152

(Ver Clasificación Internacional para modelos y dibujos industriales, pag. 17 a 29)

Tabla IV.2.2

**CONCESIONES PUBLICADAS DE DIBUJOS INDUSTRIALES
POR LA CLASIFICACION INTERNACIONAL DE LOCARNO Y CC.AA.**

CC.AA →	Andalucía	Aragón	Asturias	Baleares	Canarias	Cantabria	Catilla La Mancha	Castilla León	Cataluña	Comunid. Valenciana
CLASE Y SUBCLASES										
CLASE 2										
2-02	2	-	-	-	2	-	1	-	2	2
2-03	1	-	-	-	-	-	-	-	-	-
2-04	-	1	-	-	-	-	-	-	-	1
TOTAL	3	1	0	0	2	0	1	0	2	3
CLASE 3										
3-01	3	-	-	-	-	-	-	-	-	-
TOTAL	3	0	0	0	0	0	0	0	0	0
CLASE 5										
5-05	-	-	-	-	-	-	-	1	6	5
TOTAL	0	0	0	0	0	0	0	1	6	5
CLASE 6										
6-13	-	-	-	-	1	-	-	-	-	-
TOTAL	0	0	0	0	1	0	0	0	0	0
CLASE 7										
7-01	-	-	-	-	-	-	-	-	-	-
TOTAL	0	0	0	0	0	0	0	0	0	0
CLASE 9										
9-03	-	-	-	-	-	-	-	-	2	-
9-07	-	-	-	-	-	-	-	-	1	-
TOTAL	0	0	0	0	0	0	0	0	3	0
CLASE 10										
10-06	-	-	-	-	1	-	-	-	-	-
TOTAL	0	0	0	0	1	0	0	0	0	0
CLASE 11										
11-02	1	-	-	-	-	-	-	-	-	-
TOTAL	1	0	0	0	0	0	0	0	0	0
CLASE 19										
19-04	-	-	1	-	-	-	-	-	-	-
19-08	-	-	-	-	-	-	-	1	5	1
TOTAL	0	0	1	0	0	0	0	1	5	1
CLASE 21										
21-01	-	-	-	-	-	-	-	2	-	1
TOTAL	0	0	0	0	0	0	0	2	0	1
CLASE 23										
23-02	1	-	-	-	-	-	-	-	-	-
TOTAL	1	0	0	0	0	0	0	0	0	0
TOTALES	8	1	1	0	4	0	1	4	16	10

(Ver Clasificación Internacional para modelos y dibujos industriales, pag. 17 a 29)

Tabla IV.2.2

**CONCESIONES PUBLICADAS DE DIBUJOS INDUSTRIALES
POR LA CLASIFICACION INTERNACIONAL DE LOCARNO Y CC.AA.**

CC.AA →	Extremadura	Galicia	La Rioja	Madrid	Murcia	Navarra	País Vasco	Ceuta y Melilla	No consta	TOTAL
CLASE Y SUBCLASES										
CLASE 2										
2-02	-	2	-	7	1	-	2	-	-	21
2-03	-	-	-	-	-	-	-	-	-	1
2-04	-	-	-	-	4	-	-	-	-	6
TOTAL	0	2	0	7	5	0	2	0	0	28
CLASE 3										
3-01	-	-	-	-	1	-	-	-	-	4
TOTAL	0	0	0	0	1	0	0	0	0	4
CLASE 5										
5-05	-	-	-	1	-	-	-	-	-	13
TOTAL	0	0	0	1	0	0	0	0	0	13
CLASE 6										
6-13	-	-	-	-	1	-	-	-	-	2
TOTAL	0	0	0	0	1	0	0	0	0	2
CLASE 7										
7-01	-	1	-	-	-	-	-	-	-	1
TOTAL	0	1	0	0	0	0	0	0	0	1
CLASE 9										
9-03	-	-	-	-	-	-	1	-	-	3
9-07	-	-	-	-	-	-	-	-	-	1
TOTAL	0	0	0	0	0	0	1	0	0	4
CLASE 10										
10-06	-	-	-	-	-	-	-	-	-	1
TOTAL	0	0	0	0	0	0	0	0	0	1
CLASE 11										
11-02	-	-	-	-	-	-	-	-	-	1
TOTAL	0	0	0	0	0	0	0	0	0	1
CLASE 19										
19-04	-	-	-	2	-	-	-	-	-	3
19-08	-	3	-	1	1	-	1	-	-	13
TOTAL	0	3	0	3	1	0	1	0	0	16
CLASE 21										
21-01	-	-	-	-	-	-	-	-	-	3
TOTAL	0	0	0	0	0	0	0	0	0	3
CLASE 23										
23-02	-	-	-	-	-	-	-	-	-	1
TOTAL	0	0	0	0	0	0	0	0	0	1
TOTALES	0	6	0	11	8	0	4	0	0	74

(Ver Clasificación Internacional para modelos y dibujos industriales, pag. 17 a 29)

Tabla IV.3.1 CONCESIONES PUBLICADAS DE MODELOS INDUSTRIALES POR LA CLASIFICACIÓN INTERNACIONAL Y PAÍS DE ORIGEN

PAIS →	ES	GB	IT	JP	NL	PT	US	TOTAL
CLASE Y SUBCLASE ↓								
CLASE 1								
1	-	-	-	-	-	-	-	0
1-01	2	-	-	-	-	-	-	2
1-04	1	-	-	-	-	-	-	1
TOTAL	3	0	0	0	0	0	0	3
CLASE 2								
2	-	-	-	-	-	-	-	0
2-02	1	-	-	-	-	-	-	1
2-03	-	-	-	-	-	-	1	1
2-04	6	-	-	-	-	-	-	6
2-07	2	-	-	-	-	-	-	2
TOTAL	9	0	0	0	0	0	1	10
CLASE 3								
3	-	-	-	-	-	-	-	0
3-01	4	-	-	-	-	-	-	4
TOTAL	4	0	0	0	0	0	0	4
CLASE 4								
4	-	-	-	-	-	-	-	0
4-01	1	-	-	-	-	-	-	1
TOTAL	1	0	0	0	0	0	0	1
CLASE 6								
6	-	-	-	-	-	-	-	0
6-01	5	-	-	-	-	-	-	5
6-03	4	-	-	-	-	-	-	4
6-04	4	-	-	-	-	-	-	4
6-06	3	-	-	-	-	-	-	3
6-07	1	-	-	-	-	-	-	1
6-09	2	-	-	-	-	-	-	2
6-13	1	-	-	-	-	-	-	1
TOTAL	20	0	0	0	0	0	0	20
CLASE 7								
7	-	-	-	-	-	-	-	0
7-01	2	-	-	-	-	-	-	2
7-05	-	-	-	-	1	-	1	2
TOTAL	2	0	0	0	1	0	1	4

(Ver Clasificación Internacional para modelos y dibujos industriales, pag. 17 a 29)

Tabla IV.3.1 CONCESIONES PUBLICADAS DE MODELOS INDUSTRIALES POR LA CLASIFICACIÓN INTERNACIONAL Y PAÍS DE ORIGEN

PAIS →	ES	GB	IT	JP	NL	PT	US	TOTAL
CLASE Y SUBCLASE ↓								
CLASE 8								
8	-	-	-	-	-	-	-	0
8-06	2	-	-	-	-	-	-	2
8-08	4	-	-	-	-	-	-	4
TOTAL	6	0	0	0	0	0	0	6
CLASE 9								
9	-	-	-	-	-	-	-	0
9-01	3	-	-	-	-	-	1	4
9-03	5	-	-	-	-	-	-	5
9-05	2	-	-	-	-	-	-	2
9-07	2	-	-	-	-	-	-	2
9-09	1	-	-	-	-	-	-	1
TOTAL	13	0	0	0	0	0	1	14
CLASE 10								
10	-	-	-	-	-	-	-	0
10-03	2	-	-	-	-	-	-	2
10-05	1	-	-	-	-	-	-	1
TOTAL	3	0	0	0	0	0	0	3
CLASE 11								
11	-	-	-	-	-	-	-	0
11-01	4	-	1	-	-	-	-	5
11-02	11	-	-	-	-	-	-	11
TOTAL	15	0	1	0	0	0	0	16
CLASE 12								
12	-	-	-	-	-	-	-	0
12-02	1	-	-	-	-	-	-	1
12-07	1	-	-	-	-	-	-	1
12-08	1	-	-	-	-	-	-	1
12-11	2	-	-	-	-	-	-	2
TOTAL	5	0	0	0	0	0	0	5

(Ver Clasificación Internacional para modelos y dibujos industriales, pag. 17 a 29)

Tabla IV.3.1 CONCESIONES PUBLICADAS DE MODELOS INDUSTRIALES POR LA CLASIFICACIÓN INTERNACIONAL Y PAÍS DE ORIGEN

PAIS →	ES	GB	IT	JP	NL	PT	US	TOTAL
CLASE Y SUBCLASE ↓								
CLASE 13								
13	-	-	-	-	-	-	-	0
13-01	1	-	-	-	-	-	-	1
13-02	2	-	-	-	-	-	-	2
13-03	2	-	-	-	-	-	-	2
TOTAL	5	0	0	0	0	0	0	5
CLASE 14								
14	-	-	-	-	-	-	-	0
14-02	2	-	-	1	-	-	-	3
14-03	1	-	-	-	-	-	-	1
TOTAL	3	0	0	1	0	0	0	4
CLASE 15								
15	-	-	-	-	-	-	-	0
15-05	1	-	-	-	-	-	-	1
TOTAL	1	0	0	0	0	0	0	1
CLASE 19								
19	-	-	-	-	-	-	-	0
19-02	1	-	-	-	-	-	-	1
19-06	1	-	-	1	-	-	-	2
19-08	1	-	-	-	-	-	-	1
TOTAL	3	0	0	1	0	0	0	4
CLASE 20								
20	-	-	-	-	-	-	-	0
20-02	1	-	-	-	-	-	-	1
20-03	3	-	-	-	-	1	-	4
TOTAL	4	0	0	0	0	1	0	5
CLASE 21								
21	-	-	-	-	-	-	-	0
21-01	16	-	-	-	-	-	-	16
21-03	1	-	-	-	-	-	-	1
TOTAL	17	0	0	0	0	0	0	17
CLASE 22								
22	-	-	-	-	-	-	-	0
22-06	1	-	-	-	-	-	-	1
TOTAL	1	0	0	0	0	0	0	1

(Ver Clasificación Internacional para modelos y dibujos industriales, pag. 17 a 29)

Tabla IV.3.1 CONCESIONES PUBLICADAS DE MODELOS INDUSTRIALES POR LA CLASIFICACIÓN INTERNACIONAL Y PAÍS DE ORIGEN

PAIS →	ES	GB	IT	JP	NL	PT	US	TOTAL
CLASE Y SUBCLASE ↓								
CLASE 23								
23	-	-	-	-	-	-	-	0
23-01	2	-	-	-	-	-	-	2
23-04	1	1	-	-	-	-	-	2
TOTAL	3	1	0	0	0	0	0	4
CLASE 24								
24	-	-	-	-	-	-	-	0
24-99	1	-	-	-	-	-	-	1
TOTAL	1	0	0	0	0	0	0	1
CLASE 25								
25	-	-	-	-	-	-	-	0
25-01	5	-	-	-	-	-	-	5
25-02	16	-	-	-	-	-	-	16
25-03	3	-	-	-	-	-	-	3
25-99	2	-	-	-	-	-	-	2
TOTAL	26	0	0	0	0	0	0	26
CLASE 26								
26	-	-	-	-	-	-	-	0
26-04	1	-	-	-	-	-	-	1
26-05	4	-	-	-	-	-	-	4
TOTAL	5	0	0	0	0	0	0	5
CLASE 29								
29	-	-	-	-	-	-	-	0
29-01	1	-	-	-	-	-	-	1
TOTAL	1	0	0	0	0	0	0	1
CLASE 31								
31	-	-	-	-	-	-	-	0
31-00	1	-	-	-	-	-	-	1
TOTAL	1	0	0	0	0	0	0	1
CLASE 99								
99	-	-	-	-	-	-	-	0
99-00	-	-	-	-	-	-	-	0
TOTAL	0	0	0	0	0	0	0	0
TOTALES	152	1	1	2	1	1	3	161

(Ver Clasificación Internacional para modelos y dibujos industriales, pag. 17 a 29)

Tabla IV.3.2 CONCESIONES PUBLICADAS DE DIBUJOS INDUSTRIALES POR LA CLASIFICACIÓN INTERNACIONAL Y PAÍS DE ORIGEN

PAIS →	ESPAÑA
CLASE Y SUBCLASE ↓	
CLASE 2	
2-02	21
2-03	1
2-04	6
TOTAL	28
CLASE 3	
3-01	4
TOTAL	4
CLASE 5	
5-05	13
TOTAL	13
CLASE 6	
6-13	2
TOTAL	2
CLASE 7	
7-01	1
TOTAL	1
CLASE 9	
9-03	3
9-07	1
TOTAL	4
CLASE 10	
10-06	1
TOTAL	1
CLASE 11	
11-02	1
TOTAL	1
CLASE 19	
19-04	3
19-08	13
TOTAL	16
CLASE 21	
21-03	3
TOTAL	3
CLASE 23	
23-02	1
TOTAL	1
TOTALES	74

(Ver Clasificación Internacional para modelos y dibujos industriales, pag. 17 a 29)

**Tabla IV.4.1 MODELOS Y DIBUJOS INDUSTRIALES EN VIGOR, POR
COMUNIDADES AUTONOMAS Y PROVINCIAS AL 31-12-2005**

COMUNIDADES / PROVINCIAS	MODELOS	DIBUJOS	TOTAL
ANDALUCIA			
Almería	89	29	118
Cádiz	78	72	150
Córdoba	132	34	166
Granada	123	74	197
Huelva	42	9	51
Jaén	81	24	105
Málaga	228	112	340
Sevilla	372	144	516
TOTAL	1.145	498	1.643
ARAGON			
Huesca	38	19	57
Teruel	10	8	18
Zaragoza	450	131	581
TOTAL	498	158	656
ASTURIAS, PRINCIPADO DE			
Asturias	234	83	317
TOTAL	234	83	317
BALEARES, ISLAS			
Baleares	245	164	409
TOTAL	245	164	409
CANARIAS			
Palmas, Las	180	178	358
Tenerife	129	85	214
TOTAL	309	263	572
CANTABRIA			
Santander	92	24	116
TOTAL	92	24	116
CASTILLA LA MANCHA			
Albacete	122	13	135
Ciudad Real	65	15	80
Cuenca	47	6	53
Guadalajara	5	16	21
Toledo	171	46	217
TOTAL	410	96	506

Tabla IV.4.1 MODELOS Y DIBUJOS INDUSTRIALES EN VIGOR, POR COMUNIDADES AUTONOMAS Y PROVINCIAS AL 31-12-2005

COMUNIDADES / PROVINCIAS	MODELOS	DIBUJOS	TOTAL
CASTILLA LEON			
Ávila	16	7	23
Burgos	113	26	139
León	43	35	78
Palencia	24	4	28
Salamanca	70	54	124
Segovia	10	7	17
Soria	62	2	64
Valladolid	117	24	141
Zamora	24	7	31
TOTAL	479	166	645
CATALUÑA			
Barcelona	4.090	847	4.937
Gerona	267	122	389
Lérida	72	23	95
Tarragona	216	39	255
TOTAL	4.645	1.031	5.676
COMUNIDAD VALENCIANA			
Alicante	1.524	471	1.995
Castellón	213	60	273
Valencia	2.374	420	2.794
TOTAL	4.111	951	5.062
EXTREMADURA			
Badajoz	30	20	50
Cáceres	23	14	37
TOTAL	53	34	87
GALICIA			
Coruña, La	196	92	288
Lugo	24	17	41
Orense	45	26	71
Pontevedra	203	77	280
TOTAL	468	212	680

Tabla IV.4.1 MODELOS Y DIBUJOS INDUSTRIALES EN VIGOR, POR COMUNIDADES AUTONOMAS Y PROVINCIAS AL 31-12-2005

COMUNIDADES / PROVINCIAS	MODELOS	DIBUJOS	TOTAL
MADRID, COMUNIDAD DE			
Madrid	2.648	1.080	3.728
TOTAL	2.648	1.080	3.728
MURCIA, REGION DE			
Murcia	682	152	834
TOTAL	682	152	834
NAVARRA, COMUNIDAD FORAL			
Navarra	326	73	399
TOTAL	326	73	399
PAIS VASCO			
Álava	204	66	270
Guipúzcoa	494	58	552
Vizcaya	374	95	469
TOTAL	1.072	219	1.291
RIOJA, LA			
Logroño	274	64	338
TOTAL	274	64	338
CEUTA	5	5	10
MELILLA	6	3	9
TOTAL	11	8	19
NO CONSTA	663	88	751
TOTAL PARCIAL	18.365	5.364	23.729
EXTRANJEROS			0
TOTAL DE TOTALES	18.365	5.364	23.729

Gráfico IV.4.1.1 MODELOS INDUSTRIALES EN VIGOR AL 31/12/2005 POR CC.AA



Gráfico IV.4.1.2 DIBUJOS INDUSTRIALES EN VIGOR AL 31/12/2005 POR CC.AA



**Tabla IV.4.2 MODELOS Y DIBUJOS INDUSTRIALES EN VIGOR,
POR PAISES DE ORIGEN AL 31-12-2005**

CODIGO	PAIS DE ORIGEN	MODELOS INDUSTRIALES	DIBUJOS INDUSTRIALES	TOTAL
AD	Andorra	15	2	17
AN	Antillas Neerlandesas	2		2
AO	Angola	1		1
AR	Argentina	10	1	11
AT	Austria	43	5	48
AU	Australia	95	1	96
BA	Bosnia y Herzegovina	1		1
BB	Barbados	1		1
BE	Bélgica	145	2	147
BG	Bulgaria	5	1	6
BR	Brasil	26	3	29
BS	Bahamas	1		1
BX	Benelux	2		2
BZ	Belice	2	1	3
CA	Canadá	45		45
CH	Suiza	131	2	133
CL	Chile		1	1
CN	China	33	1	34
CO	Colombia	1		1
CS	Checoslovaquia	8		8
CU	Cuba	2		2
CY	Chipre	4		4
CZ	República Checa	3		3
DE	Alemania	157	21	178
DK	Dinamarca	145		145
EA	EAPO	1		1
EE	Estonia	1	1	2
ES	España	18.365	5.364	23.729
FI	Finlandia	46	1	47
FR	Francia	129	9	138
GB	Reino Unido	679	40	719
GI	Gibraltar	1		1
GR	Grecia	11		11
HK	Hong-Kong	42	1	43
HN	Honduras		1	1
IE	Irlanda	12		12
IL	Israel	28		28
IN	India	5		5

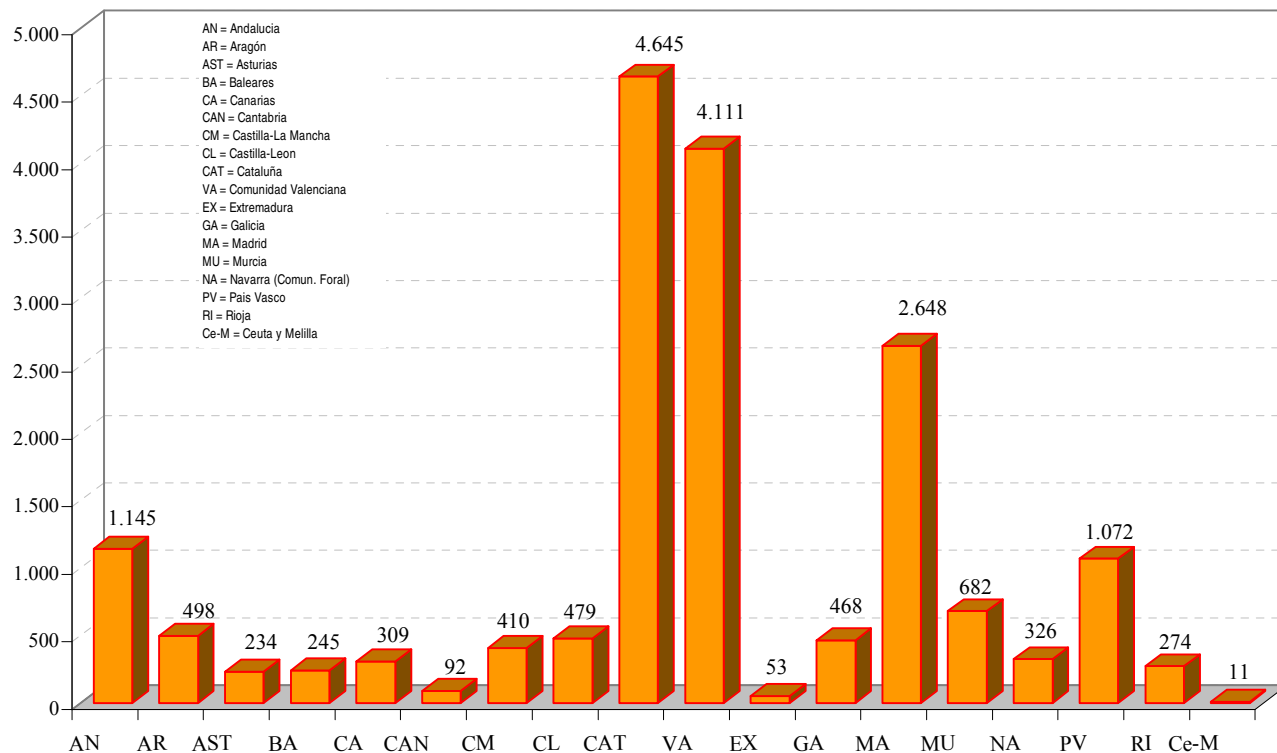
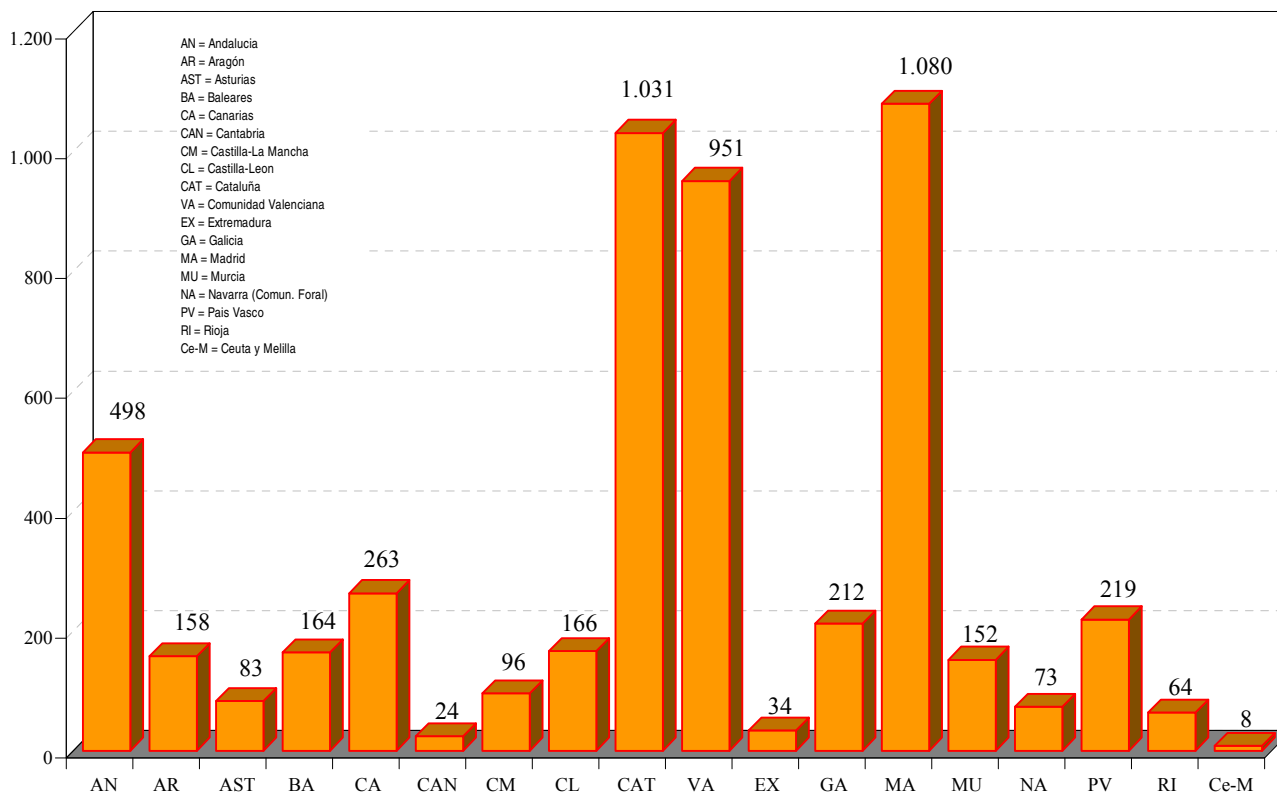
**Tabla IV.4.2 MODELOS Y DIBUJOS INDUSTRIALES EN VIGOR,
POR PAISES DE ORIGEN AL 31-12-2005**

CODIGO	PAIS DE ORIGEN	MODELOS INDUSTRIALES	DIBUJOS INDUSTRIALES	TOTAL
IT	Italia	1.309	44	1.353
JO	Jordania	4		4
JP	Japón	886	4	890
KP	Rep. Democ. de Corea	19	2	21
KR	República de Corea	57	1	58
LI	Liechtenstein	5		5
LU	Luxemburgo	14	2	16
MC	Mónaco		1	1
MX	México	9	3	12
NE	Niger	1		1
NL	Países Bajos	710	13	723
NO	Noruega	29		29
NZ	Nueva Zelanda	12		12
PA	Panamá	4		4
PL	Polonia	8		8
PT	Portugal	117	4	121
RU	Federación de Rusia	1		1
SA	Arabia Saudita	1	1	2
SE	Suecia	409	5	414
SG	Singapur	8	2	10
SI	Eslovenia	7	1	8
SK	Eslovaquia	1		1
SU	Unión Rep. Socialistas	2		2
SY	República Árabe de Siria	1		1
SZ	Swazilandia	32	4	36
TH	Tailandia	14		14
TR	Turquía	8		8
TW	Taiwán	117	4	121
US	Estados Unidos de América	2.627	166	2.793
UY	Uruguay	1		1
VG	Islas Vírgenes	4		4
YU	Serbia y Montenegro	1		1
ZA	Sudáfrica	10		10
XX	No Consta	14	3	17
TOTAL		26.640	5.718	32.358

Tabla IV.4.3 MODELOS INDUSTRIALES EN VIGOR POR LA CLASIFICACION INTERNACIONAL DE LOCARNO Y PAIS DE ORIGEN, AL 31/12/2005

PAIS →	AT	AU	BE	CA	CH	DE	DK	ES	FI	FR
CLASE Y SUBCLASE ↓										
CLASE 1										
1-01	-	1	10	1	6	3	-	248	-	1
1-02	-	-	-	-	-	-	-	2	-	-
1-03	-	-	-	-	-	-	-	5	-	-
1-04	-	-	-	-	1	-	-	9	-	-
1-06	-	-	-	-	-	-	-	1	-	-
1-99	-	-	-	-	-	-	-	-	-	-
TOTAL	0	1	10	1	7	3	0	265	0	1
CLASE 2										
2-01	-	1	-	-	-	-	-	19	-	-
2-02	-	-	-	2	1	-	-	73	-	1
2-03	-	-	1	-	-	-	-	21	-	-
2-04	1	-	-	-	-	2	-	814	-	13
2-05	-	-	-	-	-	-	-	5	-	-
2-06	-	-	-	-	-	-	-	-	-	-
2-07	1	1	-	-	-	-	-	41	-	-
2-99	-	-	-	-	-	-	-	2	-	1
TOTAL	2	2	1	2	1	2	0	975	0	15
CLASE 3										
3-01	-	1	2	-	-	2	2	238	-	-
3-02	-	-	-	-	-	-	-	2	-	-
3-03	-	-	-	-	-	-	1	10	-	-
3-04	-	-	-	-	-	-	-	4	-	-
3-99	-	-	-	-	-	-	-	-	-	-
TOTAL	0	1	2	0	0	2	3	254	0	0
CLASE 4										
4-01	-	-	-	-	-	2	-	40	-	-
4-02	-	-	-	8	3	30	-	43	-	-
4-03	-	-	-	-	-	-	-	1	-	-
4-04	-	-	-	-	-	-	-	-	-	-
4-99	-	-	-	-	-	-	-	1	-	-
TOTAL	0	0	0	8	3	32	0	85	0	0
CLASE 5										
5-01	-	-	-	-	-	-	-	1	-	-
5-02	-	-	-	-	-	-	-	2	-	-
5-04	-	-	-	-	-	-	-	4	-	-
5-05	-	-	-	-	-	-	1	18	-	-
5-06	-	-	-	-	-	-	1	38	-	-
TOTAL	0	0	0	0	0	0	2	63	0	0
CLASE 6										
6-01	-	5	5	2	5	8	2	840	-	-
6-02	-	-	-	-	-	-	-	2	-	-
6-03	-	-	1	-	-	2	-	268	-	-
6-04	-	-	-	-	1	-	-	282	-	-
6-05	-	-	-	-	-	-	-	45	-	1
6-06	-	-	-	-	-	1	3	405	-	-
6-07	-	-	-	-	-	-	-	81	-	-
6-08	-	4	-	-	-	-	-	101	4	-
6-09	-	-	-	-	-	-	1	24	-	-
6-10	-	-	-	-	-	-	-	10	-	-
6-11	-	-	-	-	-	-	-	16	-	-
6-13	-	-	-	-	-	-	-	24	-	-
6-99	-	-	-	-	-	-	-	17	-	-
TOTAL	0	9	6	2	6	11	6	2.115	4	1

(Ver Clasificación internacional para modelos y dibujos industriales, pag. 17 a 29)

Tabla IV.4.3 MODELOS INDUSTRIALES EN VIGOR POR LA CLASIFICACION INTERNACIONAL DE LOCARNO Y PAIS DE ORIGEN, AL 31/12/2005

PAIS → CLASE Y SUBCLASE ↓	GB	IT	JP	KR	NL	PT	SE	TW	US	OTROS	TOTAL
CLASE 1											
1-01	6	21	-	-	23	-	3	-	23	1	347
1-02	-	-	-	-	1	-	-	-	-	-	3
1-03	-	-	-	-	-	-	-	-	-	-	5
1-04	-	-	-	-	-	-	-	-	-	-	10
1-06	-	-	-	-	-	-	-	-	-	-	1
1-99	1	1	-	-	-	-	-	-	2	-	4
TOTAL	7	22	0	0	24	0	3	0	25	1	370
CLASE 2											
2-01	-	-	-	-	-	-	1	-	20	1	42
2-02	4	5	3	-	6	-	-	-	5	1	101
2-03	-	2	3	1	1	-	1	-	5	1	36
2-04	12	44	-	-	3	2	-	-	34	6	931
2-05	1	-	1	-	-	-	-	-	2	3	12
2-06	-	1	-	-	-	-	-	-	2	-	3
2-07	4	4	81	-	1	-	-	-	4	1	138
2-99	-	-	-	-	-	-	-	-	-	-	3
TOTAL	21	56	88	1	11	2	2	0	72	13	1.266
CLASE 3											
3-01	20	13	5	-	6	2	1	4	37	8	341
3-02	-	-	-	-	-	-	-	-	-	-	2
3-03	3	-	-	-	1	-	-	-	-	-	15
3-04	-	-	-	-	-	-	-	-	-	-	4
3-99	-	-	-	-	-	-	-	-	2	-	2
TOTAL	23	13	5	0	7	2	1	4	39	8	364
CLASE 4											
4-01	1	3	-	-	-	-	-	-	12	1	59
4-02	7	2	-	1	18	-	-	-	86	3	201
4-03	-	-	1	-	-	-	1	-	-	-	3
4-04	-	1	-	-	-	-	-	-	-	-	1
4-99	-	-	-	-	-	-	-	-	1	-	2
TOTAL	8	6	1	1	18	0	1	0	99	4	266
CLASE 5											
5-01	-	-	-	-	-	-	-	-	-	-	1
5-02	-	-	-	-	-	-	-	-	-	-	2
5-04	-	1	3	-	-	-	-	-	-	-	8
5-05	1	1	-	-	1	-	-	-	5	-	27
5-06	-	1	-	-	-	-	-	-	12	-	52
TOTAL	1	3	3	0	1	0	0	0	17	0	90
CLASE 6											
6-01	6	46	9	-	13	1	6	1	26	11	986
6-02	-	-	-	-	-	-	-	-	-	-	2
6-03	2	15	1	-	1	2	-	-	4	3	299
6-04	5	4	-	-	3	-	1	-	12	13	321
6-05	1	3	-	-	-	-	-	-	-	-	50
6-06	4	12	-	-	1	-	2	1	10	5	444
6-07	-	3	-	-	-	-	-	-	-	2	86
6-08	16	2	2	-	-	-	1	-	2	-	132
6-09	2	-	-	-	1	-	-	-	3	-	31
6-10	-	-	-	-	1	-	-	-	-	-	11
6-11	2	-	-	-	-	-	1	-	-	-	19
6-13	3	-	-	-	-	-	-	-	-	-	27
6-99	-	-	-	-	-	-	-	-	1	-	18
TOTAL	41	85	12	0	20	3	11	2	58	34	2.426

(Ver Clasificación internacional para modelos y dibujos industriales, pag. 17 a 29)

Tabla IV.4.3 MODELOS INDUSTRIALES EN VIGOR POR LA CLASIFICACION INTERNACIONAL DE LOCARNO Y PAIS DE ORIGEN, AL 31/12/2005

PAIS →	AT	AU	BE	CA	CH	DE	DK	ES	FI	FR
CLASE Y SUBCLASE ↓										
CLASE 7										
7	-	-	-	-	1	-	-	1	-	-
7-00	-	-	-	-	-	-	-	1	-	-
7-01	2	1	4	-	20	1	2	190	-	1
7-02	-	-	5	1	11	3	1	170	-	1
7-03	-	1	-	-	3	1	-	93	1	-
7-04	-	2	-	-	7	1	1	38	-	-
7-05	-	1	-	-	-	2	1	46	-	-
7-06	-	-	-	1	6	-	-	106	-	-
7-07	-	-	-	-	5	1	-	110	-	3
7-08	-	-	-	-	-	-	-	4	-	-
7-99	-	-	-	-	3	-	-	57	-	2
TOTAL	2	5	9	2	56	9	5	816	1	7
CLASE 8										
8	-	-	-	-	-	-	-	-	-	-
8-01	-	1	1	-	-	-	-	10	-	-
8-02	-	-	-	-	-	-	-	5	-	-
8-03	1	1	-	1	2	-	1	63	2	1
8-04	-	-	-	-	-	-	-	8	-	-
8-05	-	2	1	-	-	-	-	101	1	1
8-06	1	-	-	-	1	2	1	257	2	2
8-07	-	2	-	-	-	1	-	50	3	2
8-08	1	1	1	-	1	-	3	372	-	2
8-09	-	-	-	-	-	-	1	51	-	-
8-10	-	-	-	-	-	-	-	4	-	-
8-99	1	-	1	-	-	-	-	44	-	-
TOTAL	4	7	4	1	4	3	6	965	8	8
CLASE 9										
9	-	-	-	-	-	-	-	2	-	-
9-01	1	-	5	1	12	5	6	1.159	3	17
9-02	-	-	-	-	-	1	1	59	-	-
9-03	1	4	21	-	5	3	7	564	-	9
9-04	-	-	-	-	-	1	1	5	-	-
9-05	-	-	1	1	1	1	2	66	1	-
9-06	-	-	-	-	-	-	-	3	-	-
9-07	1	3	-	-	4	2	1	170	-	2
9-08	1	-	-	-	-	-	1	8	-	-
9-09	-	-	1	-	-	2	-	133	-	2
9-99	-	-	-	-	-	1	-	18	-	-
TOTAL	4	7	28	2	22	16	19	2.187	4	30
CLASE 10										
10-01	-	-	-	-	-	-	-	27	-	-
10-02	-	-	-	-	5	1	-	44	-	-
10-03	-	-	-	-	-	-	-	7	-	-
10-04	-	-	-	-	-	-	-	31	-	-
10-05	-	2	-	-	1	-	-	38	-	-
10-06	-	-	1	-	-	-	-	103	-	-
10-07	-	-	-	-	-	-	-	16	-	-
10-99	-	-	-	-	-	-	-	3	-	-
TOTAL	0	2	1	0	6	1	0	269	0	0

(Ver Clasificación internacional para modelos y dibujos industriales, pag. 17 a 29)

Tabla IV.4.3 MODELOS INDUSTRIALES EN VIGOR POR LA CLASIFICACION INTERNACIONAL DE LOCARNO Y PAIS DE ORIGEN, AL 31/12/2005

PAIS → CLASE Y SUBCLASE ↓	GB	IT	JP	KR	NL	PT	SE	TW	US	OTROS	TOTAL
CLASE 7											
7	-	-	-	-	-	-	-	-	-	-	2
7-00	-	-	-	-	-	-	-	-	-	-	1
7-01	5	21	4	-	11	8	4	-	46	6	326
7-02	7	43	1	3	32	1	3	2	24	7	315
7-03	6	1	1	-	-	4	2	-	11	1	125
7-04	3	7	-	-	9	3	6	-	34	5	116
7-05	1	10	-	-	18	-	-	-	32	2	113
7-06	4	6	-	-	2	8	3	1	11	6	154
7-07	5	11	1	5	9	-	2	-	63	8	223
7-08	-	-	-	-	-	-	-	-	-	-	4
7-99	6	8	-	-	3	-	-	-	19	2	100
TOTAL	37	107	7	8	84	24	20	3	240	37	1.479
CLASE 8											
8	-	-	-	-	-	-	-	-	1	-	1
8-01	-	-	1	-	-	-	2	-	5	-	20
8-02	-	-	-	-	-	-	1	-	1	1	8
8-03	-	3	6	1	-	-	12	4	12	-	110
8-04	1	1	-	-	-	-	-	-	6	-	16
8-05	5	6	1	-	1	-	7	-	33	2	161
8-06	1	16	1	-	-	1	-	-	17	-	302
8-07	3	8	3	-	2	-	8	-	25	8	115
8-08	13	8	10	-	3	1	10	-	36	3	465
8-09	-	1	-	-	-	-	-	-	-	-	53
8-10	-	-	-	-	-	-	-	-	-	-	4
8-99	2	1	3	-	2	1	4	-	9	-	68
TOTAL	25	44	25	1	8	3	44	4	145	14	1.323
CLASE 9											
9	1	-	-	-	-	-	-	-	-	-	3
9-01	77	44	11	-	158	14	5	3	312	31	1.864
9-02	2	1	-	-	2	-	-	-	6	2	74
9-03	33	15	7	-	39	2	46	2	166	13	937
9-04	-	2	-	-	-	-	-	-	4	-	13
9-05	6	3	-	-	11	-	9	-	18	3	123
9-06	1	1	-	-	-	-	-	-	1	-	6
9-07	15	7	2	-	14	1	5	-	109	4	340
9-08	-	1	-	-	-	-	1	-	1	-	13
9-09	15	1	-	-	1	-	1	-	3	-	159
9-99	-	1	-	-	2	-	4	-	1	1	28
TOTAL	150	76	20	0	227	17	71	5	621	54	3.560
CLASE 10											
10-01	-	3	1	-	-	1	-	-	4	3	39
10-02	1	14	5	-	7	-	-	-	6	2	85
10-03	-	-	-	-	1	-	-	-	-	-	8
10-04	9	4	13	-	3	-	1	-	10	6	77
10-05	8	5	10	-	1	-	-	-	10	1	76
10-06	1	3	1	-	-	-	-	-	3	4	116
10-07	-	1	3	-	4	-	1	-	3	1	29
10-99	-	-	-	-	-	-	-	-	-	-	3
TOTAL	19	30	33	0	16	1	2	0	36	17	433

(Ver Clasificación internacional para modelos y dibujos industriales, pag. 17 a 29)

Tabla IV.4.3 MODELOS INDUSTRIALES EN VIGOR POR LA CLASIFICACION INTERNACIONAL DE LOCARNO Y PAIS DE ORIGEN, AL 31/12/2005

PAIS →	AT	AU	BE	CA	CH	DE	DK	ES	FI	FR
CLASE Y SUBCLASE ↓										
CLASE 11										
11	-	-	-	-	-	-	-	3	-	-
11-01	-	-	4	-	1	1	-	304	-	1
11-02	1	-	1	-	1	4	1	994	-	-
11-03	-	-	-	-	-	1	-	54	-	-
11-04	-	-	-	-	-	-	-	3	-	-
11-05	-	-	-	-	-	-	-	11	-	-
11-99	-	-	-	-	-	-	-	3	-	-
TOTAL	1	0	5	0	2	6	1	1.372	0	1
CLASE 12										
12-01	-	-	-	-	-	-	-	2	-	-
12-02	-	-	1	-	-	-	-	54	-	-
12-03	-	-	-	-	-	-	-	12	-	-
12-04	2	-	-	-	-	-	-	1	-	-
12-05	-	1	-	-	-	-	-	22	-	1
12-06	-	-	-	-	-	-	-	19	2	1
12-07	-	-	-	-	-	-	-	9	-	-
12-08	-	-	1	-	-	3	-	77	-	-
12-09	-	-	-	-	-	-	-	5	-	-
12-10	-	-	-	-	-	-	-	12	-	-
12-11	-	1	-	1	-	-	-	41	-	2
12-12	-	-	-	-	-	-	-	11	-	1
12-13	-	-	-	-	-	-	-	5	2	1
12-14	-	-	-	-	-	-	-	1	-	-
12-15	1	-	-	-	7	-	-	6	-	9
12-16	1	-	-	-	2	2	1	182	-	-
12-99	-	-	-	-	-	-	-	3	-	-
TOTAL	4	2	2	1	9	5	1	462	4	15
CLASE 13										
13-00	-	-	-	-	-	-	-	2	-	-
13-01	-	-	-	-	-	-	-	7	-	-
13-02	-	-	1	-	-	-	-	30	2	-
13-03	4	-	3	-	-	-	1	350	4	1
13-99	-	-	-	-	-	-	-	5	-	-
TOTAL	4	0	4	0	0	0	1	394	6	1
CLASE 14										
14-01	-	-	1	-	-	-	11	24	3	-
14-02	1	-	2	4	-	1	-	82	1	2
14-03	-	-	-	-	1	15	9	210	2	1
14-99	-	1	-	-	-	-	-	42	-	-
TOTAL	1	1	3	4	1	16	20	358	6	3
CLASE 15										
15-01	-	1	-	-	-	-	-	11	-	1
15-02	-	2	1	-	1	-	1	19	-	-
15-03	-	-	-	-	-	-	-	25	-	-
15-04	-	-	-	-	-	-	-	23	-	-
15-05	-	1	5	-	-	3	-	43	-	3
15-06	-	-	2	-	-	1	-	7	-	-
15-07	2	-	-	-	-	2	1	33	-	-
15-08	-	-	-	-	-	-	-	4	-	-
15-09	-	-	-	-	-	-	-	22	-	-
15-99	-	-	-	-	-	-	1	29	1	-
TOTAL	2	4	8	0	1	6	3	216	1	4

(Ver Clasificación internacional para modelos y dibujos industriales, pag. 17 a 29)

Tabla IV.4.3 MODELOS INDUSTRIALES EN VIGOR POR LA CLASIFICACION INTERNACIONAL DE LOCARNO Y PAIS DE ORIGEN, AL 31/12/2005

PAIS → CLASE Y SUBCLASE ↓	GB	IT	JP	KR	NL	PT	SE	TW	US	OTROS	TOTAL
CLASE 11											
11	-	-	-	-	-	-	-	-	-	-	3
11-01	2	33	1	-	17	-	-	-	15	9	388
11-02	-	4	1	-	3	6	-	-	17	5	1.038
11-03	-	-	-	-	2	-	-	-	-	-	57
11-04	-	-	-	-	-	-	-	-	7	-	10
11-05	-	1	-	-	-	-	-	-	-	-	12
11-99	-	-	-	-	-	-	-	-	-	-	3
TOTAL	2	38	2	0	22	6	0	0	39	14	1.511
CLASE 12											
12-01	-	-	-	-	-	-	-	-	-	-	2
12-02	3	4	-	1	3	-	-	-	4	5	75
12-03	-	-	-	-	-	-	-	-	-	-	12
12-04	-	-	-	-	-	-	-	-	-	-	3
12-05	1	2	2	-	1	-	5	-	5	-	40
12-06	2	1	3	-	-	-	1	-	5	-	34
12-07	-	1	2	-	-	-	-	-	2	-	14
12-08	8	78	2	-	3	2	1	-	-	1	176
12-09	-	-	-	-	-	-	-	-	1	1	7
12-10	1	-	-	-	1	-	1	-	-	-	15
12-11	5	2	75	1	1	-	-	5	2	4	140
12-12	1	-	-	-	2	-	3	-	1	1	20
12-13	-	-	-	-	1	-	-	-	-	-	9
12-14	1	-	-	-	-	-	-	-	-	-	2
12-15	1	28	13	1	-	-	-	-	54	1	121
12-16	14	265	16	-	6	-	28	-	23	8	548
12-99	-	-	-	-	-	-	3	-	-	-	6
TOTAL	37	381	113	3	18	2	42	5	97	21	1.224
CLASE 13											
13-00	-	-	-	-	-	-	-	-	-	-	2
13-01	-	1	3	2	-	-	-	-	-	1	14
13-02	1	-	3	-	-	-	7	1	15	1	61
13-03	9	22	29	2	2	3	14	-	16	6	466
13-99	-	2	-	-	-	-	-	-	-	-	7
TOTAL	10	25	35	4	2	3	21	1	31	8	550
CLASE 14											
14-01	2	4	20	1	-	-	3	-	8	4	81
14-02	2	8	76	3	1	-	3	45	62	8	301
14-03	19	31	86	11	28	-	42	2	46	12	515
14-99	5	3	8	-	11	-	1	-	16	1	88
TOTAL	28	46	190	15	40	0	49	47	132	25	985
CLASE 15											
15-01	1	-	2	1	-	-	-	-	-	2	19
15-02	7	3	-	-	-	-	1	-	8	-	43
15-03	-	2	3	-	-	-	5	-	2	1	38
15-04	-	-	2	-	-	-	2	-	7	-	34
15-05	10	27	23	10	11	-	7	-	18	14	175
15-06	-	-	1	-	1	-	1	-	-	-	13
15-07	3	3	9	4	1	-	2	-	6	8	74
15-08	-	-	-	-	-	-	-	-	-	-	4
15-09	1	2	2	-	-	-	2	-	17	-	46
15-99	-	5	5	-	-	-	9	-	6	1	57
TOTAL	22	42	47	15	13	0	29	0	64	26	503

(Ver Clasificación internacional para modelos y dibujos industriales, pag. 17 a 29)

Tabla IV.4.3 MODELOS INDUSTRIALES EN VIGOR POR LA CLASIFICACION INTERNACIONAL DE LOCARNO Y PAIS DE ORIGEN, AL 31/12/2005

PAIS →	AT	AU	BE	CA	CH	DE	DK	ES	FI	FR
CLASE Y SUBCLASE ↓										
CLASE 16										
16-01	-	-	-	-	-	-	-	1	1	-
16-02	-	-	-	-	-	-	-	2	-	-
16-03	-	-	-	-	-	-	-	-	-	-
16-04	-	-	-	-	-	-	-	-	-	-
16-05	-	-	-	-	-	-	-	4	-	-
16-06	1	-	-	-	-	1	-	47	-	1
16-99	-	-	-	-	-	-	-	2	-	-
TOTAL	1	0	0	0	0	1	0	56	1	1
CLASE 17										
17-01	-	-	-	-	-	-	-	-	-	-
17-02	-	-	-	-	-	-	-	1	-	-
17-03	-	-	-	-	-	-	-	10	-	-
17-04	-	-	-	-	-	-	-	8	-	-
17-05	-	-	-	-	-	-	-	4	-	-
17-99	-	-	-	-	-	-	-	3	-	-
TOTAL	0	0	0	0	0	0	0	26	0	0
CLASE 18										
18-01	-	-	-	1	1	-	-	7	-	-
18-02	-	-	1	-	-	1	-	1	-	-
18-03	-	-	-	-	-	1	-	7	-	-
18-04	-	-	-	-	-	-	-	5	-	-
TOTAL	0	0	1	1	1	2	0	20	0	0
CLASE 19										
19-01	1	-	-	-	-	-	-	12	-	-
19-02	1	-	4	-	2	-	1	51	-	1
19-03	-	-	-	-	-	-	-	12	-	-
19-04	-	-	-	-	-	-	-	24	-	-
19-05	-	-	-	-	-	-	-	1	-	-
19-06	2	1	-	-	-	5	-	92	-	2
19-07	-	-	-	-	-	-	-	6	-	-
19-08	-	-	-	-	-	-	2	69	-	-
19-99	-	-	1	-	-	-	-	13	-	-
TOTAL	4	1	5	0	2	5	3	280	0	3
CLASE 20										
20-01	-	1	1	2	-	-	-	73	-	-
20-02	1	-	5	-	1	-	-	170	1	-
20-03	-	-	-	-	-	-	1	190	-	1
20-99	-	-	-	-	-	-	-	11	-	-
TOTAL	1	1	6	2	1	0	1	444	1	1
CLASE 21										
21	-	-	-	-	-	-	-	1	-	-
21-01	-	1	-	-	1	1	52	784	-	4
21-02	-	-	-	-	-	-	-	61	1	-
21-03	1	-	1	-	-	2	3	109	-	-
TOTAL	1	1	1	0	1	3	55	955	1	4

(Ver Clasificación internacional para modelos y dibujos industriales, pag. 17 a 29)

Tabla IV.4.3 MODELOS INDUSTRIALES EN VIGOR POR LA CLASIFICACION INTERNACIONAL DE LOCARNO Y PAIS DE ORIGEN, AL 31/12/2005

PAIS →	GB	IT	JP	KR	NL	PT	SE	TW	US	OTROS	TOTAL
CLASE Y SUBCLASE ↓											
CLASE 16											
16-01	-	-	4	1	-	-	2	-	1	-	10
16-02	-	-	2	-	-	-	-	-	-	-	4
16-03	1	1	26	-	-	-	-	-	2	-	30
16-04	-	-	4	-	-	-	-	-	-	-	4
16-05	-	-	1	-	-	-	-	-	1	-	6
16-06	1	3	-	-	3	-	-	15	33	-	105
16-99	1	-	-	-	-	-	-	-	-	-	3
TOTAL	3	4	37	1	3	0	2	15	37	0	162
CLASE 17											
17-01	-	-	-	-	-	-	-	-	1	-	1
17-02	1	-	-	-	-	-	-	-	-	-	2
17-03	-	-	-	-	-	-	-	-	-	-	10
17-04	-	-	-	-	-	-	-	-	1	2	11
17-05	-	-	-	-	-	-	-	-	-	-	4
17-99	-	-	-	-	-	-	-	-	-	-	3
TOTAL	1	0	0	0	0	0	0	0	2	2	31
CLASE 18											
18-01	-	7	7	-	-	-	-	1	3	1	28
18-02	-	2	32	-	-	-	1	-	7	-	45
18-03	-	-	-	-	-	-	-	-	-	-	8
18-04	-	-	-	-	-	-	-	-	-	-	5
TOTAL	0	9	39	0	0	0	1	1	10	1	86
CLASE 19											
19-01	-	1	-	-	-	-	1	-	1	-	16
19-02	1	1	11	-	2	-	4	2	7	-	88
19-03	-	-	-	-	-	-	-	-	-	-	12
19-04	3	-	-	-	1	1	-	1	1	-	31
19-05	-	-	-	-	-	-	-	-	-	-	1
19-06	6	20	47	2	1	1	-	-	36	9	224
19-07	-	-	-	-	-	-	-	-	-	-	6
19-08	1	-	-	-	1	-	2	-	8	3	86
19-99	-	-	-	-	2	-	1	1	4	-	22
TOTAL	11	22	58	2	7	2	8	4	57	12	486
CLASE 20											
20-01	7	6	1	-	-	1	3	-	20	1	116
20-02	2	3	1	-	9	-	3	-	7	-	203
20-03	2	3	-	-	2	2	1	-	2	3	207
20-99	-	-	-	-	-	-	-	-	-	-	11
TOTAL	11	12	2	0	11	3	7	0	29	4	537
CLASE 21											
21	-	-	1	-	-	-	-	-	-	-	2
21-01	9	15	27	-	8	1	2	4	62	13	984
21-02	6	2	2	-	1	-	3	10	35	1	122
21-03	3	3	20	-	-	3	-	-	4	-	149
TOTAL	18	20	50	0	9	4	5	14	101	14	1.257

(Ver Clasificación internacional para modelos y dibujos industriales, pag. 17 a 29)

Tabla IV.4.3 MODELOS INDUSTRIALES EN VIGOR POR LA CLASIFICACION INTERNACIONAL DE LOCARNO Y PAIS DE ORIGEN, AL 31/12/2005

PAIS →	AT	AU	BE	CA	CH	DE	DK	ES	FI	FR
CLASE Y SUBCLASE ↓										
CLASE 22										
22-01	-	-	1	-	-	-	-	4	-	-
22-02	-	-	-	-	-	-	-	43	-	-
22-03	-	-	-	5	-	-	-	9	-	-
22-05	-	-	-	-	-	-	-	18	1	-
22-06	-	5	-	-	-	-	-	18	-	-
22-99	-	-	-	-	-	-	-	1	-	-
TOTAL	0	5	1	5	0	0	0	93	1	0
CLASE 23										
23	-	-	-	-	-	-	-	1	-	-
23-00	-	-	-	-	-	-	-	-	-	-
23-01	3	7	1	-	-	1	2	343	1	7
23-02	-	2	1	-	-	-	1	559	-	5
23-03	1	1	-	-	-	1	-	112	-	1
23-04	-	16	-	-	-	2	1	103	1	-
23-05	-	-	-	-	-	-	-	3	-	-
23-99	-	-	-	-	-	-	-	-	-	-
TOTAL	4	26	2	0	0	4	4	1.121	2	13
CLASE 24										
24-01	-	-	-	-	-	1	-	15	-	-
24-02	-	4	-	-	2	2	4	46	-	-
24-03	-	-	-	-	-	-	-	16	-	-
24-04	-	2	-	1	1	1	2	45	1	-
24-99	-	-	-	-	-	-	-	13	-	-
TOTAL	0	6	0	1	3	4	6	135	1	0
CLASE 25										
25-01	3	2	8	3	-	5	-	1.105	1	-
25-02	1	3	7	1	-	2	5	600	2	3
25-03	-	1	1	1	-	-	-	279	-	-
25-04	-	-	-	-	-	-	-	44	-	-
25-99	2	-	-	-	-	-	-	29	-	-
TOTAL	6	6	16	5	0	7	5	2.057	3	3
CLASE 26										
26	-	-	-	-	-	-	-	1	-	-
26-01	-	-	-	-	2	-	-	3	-	-
26-02	-	-	-	-	-	-	-	14	-	-
26-03	-	-	5	-	-	-	-	62	-	-
26-04	-	-	-	-	-	-	-	26	-	-
26-05	1	-	16	-	-	-	1	468	-	1
26-06	1	2	-	-	-	-	-	29	2	1
26-99	-	-	-	-	-	-	-	17	-	-
TOTAL	2	2	21	0	2	0	1	620	2	2
CLASE 27										
27-01	-	-	-	-	-	-	-	-	-	-
27-03	-	-	-	-	-	-	-	18	-	-
27-05	-	-	-	-	-	-	-	47	-	-
27-06	-	-	-	-	-	1	-	10	-	-
27-99	-	-	-	-	-	-	-	3	-	-
TOTAL	0	0	0	0	0	1	0	78	0	0

(Ver Clasificación internacional para modelos y dibujos industriales, pag. 17 a 29)

Tabla IV.4.3 MODELOS INDUSTRIALES EN VIGOR POR LA CLASIFICACION INTERNACIONAL DE LOCARNO Y PAIS DE ORIGEN, AL 31/12/2005

PAIS →	GB	IT	JP	KR	NL	PT	SE	TW	US	OTROS	TOTAL
CLASE 22											
22-01	-	-	-	-	-	-	-	-	10	1	16
22-02	-	-	-	-	-	-	-	-	-	-	43
22-03	-	-	-	-	-	-	3	-	-	-	17
22-05	-	-	-	-	-	-	-	-	5	3	27
22-06	2	-	1	-	-	-	-	-	20	-	46
22-99	-	-	-	-	-	-	-	-	-	-	1
TOTAL	2	0	1	0	0	0	3	0	35	4	150
CLASE 23											
23	-	-	-	-	-	-	-	-	-	-	1
23-00	1	-	-	-	-	-	-	-	-	-	1
23-01	10	31	4	-	6	1	4	1	52	6	480
23-02	5	46	1	-	11	-	8	-	72	2	713
23-03	7	24	6	1	2	1	1	-	7	2	167
23-04	35	19	67	3	9	-	1	-	45	11	313
23-05	-	-	-	-	-	-	-	-	-	-	3
23-99	-	-	-	-	-	-	-	-	3	-	3
TOTAL	58	120	78	4	28	2	14	1	179	21	1.681
CLASE 24											
24-01	3	5	2	-	2	-	8	-	5	2	43
24-02	15	9	6	-	11	-	15	-	73	4	191
24-03	2	-	-	-	-	-	4	-	4	-	26
24-04	32	4	2	-	-	-	18	-	68	11	188
24-99	3	-	-	-	-	-	1	-	4	-	21
TOTAL	55	18	10	0	13	0	46	0	154	17	469
CLASE 25											
25-01	6	8	3	-	2	30	10	-	6	9	1.201
25-02	4	12	-	-	4	3	1	1	2	6	657
25-03	3	2	-	-	2	3	1	-	4	4	301
25-04	-	-	-	-	-	-	-	-	1	2	47
25-99	-	1	2	-	1	-	1	-	-	3	39
TOTAL	13	23	5	0	9	36	13	1	13	24	2.245
CLASE 26											
26	-	-	-	-	-	-	-	-	-	-	1
26-01	-	2	-	-	-	-	-	-	4	5	16
26-02	2	1	1	1	2	-	-	1	19	-	41
26-03	-	5	-	-	8	-	-	-	-	1	81
26-04	1	2	-	-	1	1	-	-	3	2	36
26-05	6	37	2	-	14	-	1	9	7	9	572
26-06	-	32	3	-	-	-	2	-	-	-	72
26-99	-	-	-	-	-	-	-	-	-	-	17
TOTAL	9	79	6	1	25	1	3	10	33	17	836
CLASE 27											
27-01	-	1	-	-	-	-	-	-	-	-	1
27-03	-	-	-	-	1	1	-	-	-	1	21
27-05	-	-	4	-	1	-	-	-	18	2	72
27-06	3	-	-	-	-	-	-	-	1	-	15
27-99	-	-	-	-	1	-	-	-	2	-	6
TOTAL	3	1	4	0	3	1	0	0	21	3	115

(Ver Clasificación internacional para modelos y dibujos industriales, pag. 17 a 29)

Tabla IV.4.3 MODELOS INDUSTRIALES EN VIGOR POR LA CLASIFICACION INTERNACIONAL DE LOCARNO Y PAIS DE ORIGEN, AL 31/12/2005

PAIS →	AT	AU	BE	CA	CH	DE	DK	ES	FI	FR
CLASE Y SUBCLASE ↓										
CLASE 28										
28-01	-	-	-	-	-	-	-	4	-	-
28-02	-	-	-	1	-	1	-	10	-	1
28-03	-	-	-	1	-	-	-	105	-	1
28-04	-	-	-	-	-	-	-	1	-	-
TOTAL	0	0	0	2	0	1	0	120	0	2
CLASE 29										
29-01	-	-	-	-	-	-	-	6	-	-
29-02	-	-	-	-	-	-	-	9	-	-
29-99	-	-	-	-	-	-	-	2	-	-
TOTAL	0	0	0	0	0	0	0	17	0	0
CLASE 30										
30	-	-	-	-	-	-	-	1	-	-
30-02	-	-	-	-	-	-	-	10	-	-
30-03	-	-	-	-	-	-	1	11	-	-
30-04	-	-	-	-	-	-	-	10	-	1
30-05	-	-	-	-	-	-	-	1	-	-
30-06	-	-	-	-	-	-	-	2	-	-
30-08	-	-	-	-	-	-	-	4	-	-
30-99	-	-	-	-	-	-	1	1	-	-
TOTAL	0	0	0	0	0	0	2	40	0	1
CLASE 31										
31-00	-	2	-	1	3	1	-	53	-	-
TOTAL	0	2	0	1	3	1	0	53	0	0
CLASE 99										
99	-	-	1	-	-	-	-	50	-	-
99-00	-	-	1	-	-	-	-	45	-	-
TOTAL	0	0	2	0	0	0	0	95	0	0
Sin Clasificar		4	7	5		7	1	1.359		13
TOTALES	43	95	145	45	131	148	145	18.365	46	129

(Ver Clasificación internacional para modelos y dibujos industriales, pag. 17 a 29)

Tabla IV.4.3 MODELOS INDUSTRIALES EN VIGOR POR LA CLASIFICACION INTERNACIONAL DE LOCARNO Y PAIS DE ORIGEN, AL 31/12/2005

PAIS →	GB	IT	JP	KR	NL	PT	SE	TW	US	OTROS	TOTAL
CLASE Y SUBCLASE ↓											
CLASE 28											
28-01	27	-	-	-	3	-	3	-	21	-	58
28-02	2	2	-	-	7	-	-	-	8	1	33
28-03	12	4	8	1	47	-	1	-	130	9	319
28-04	-	-	1	-	-	-	-	-	1	-	3
TOTAL	41	6	9	1	57	0	4	0	160	10	413
CLASE 29											
29-01	-	-	-	-	-	-	-	-	-	-	6
29-02	1	1	2	-	-	-	1	-	3	-	17
29-99	-	-	-	-	-	-	-	-	-	-	2
TOTAL	1	1	2	0	0	0	1	0	3	0	25
CLASE 30											
30	-	-	-	-	-	-	-	-	-	-	1
30-02	-	1	-	-	-	-	-	-	-	-	11
30-03	-	-	-	-	-	-	-	-	5	-	17
30-04	1	-	-	-	-	-	-	-	2	-	14
30-05	-	-	-	-	-	-	-	-	-	-	1
30-06	-	-	-	-	1	-	-	-	1	-	4
30-08	-	-	-	-	-	-	-	-	-	1	5
30-99	-	-	-	-	-	-	-	-	1	-	3
TOTAL	1	1	0	0	1	0	0	0	9	1	56
CLASE 31											
31-00	-	5	-	-	22	-	2	-	9	-	98
TOTAL	0	5	0	0	22	0	2	0	9	0	98
CLASE 99											
CLASE 99	3	1	-	-	2	-	1	-	5	-	63
99-00	5	-	2	-	1	-	-	-	2	-	56
TOTAL	8	1	2	0	3	0	1	0	7	0	119
Sin Clasificar	13	13	2		8	5	3		53	31	1.524
TOTALES	679	1.309	886	57	710	117	409	117	2.627	437	26.640

(Ver Clasificación internacional para modelos y dibujos industriales, pag. 17 a 29)

Tabla IV.4.4 DIBUJOS INDUSTRIALES EN VIGOR POR LA CLASIFICACION INTERNACIONAL DE LOCARNO Y PAIS DE ORIGEN, AL 31/12/2005

PAIS → CLASE Y SUBCLASE	AT	DE	ES	FR	GB	IT	JP	NL	PT	SE	SZ	TW	US	OTROS	TOTAL
CLASE 1															
1-01	-	-	25	-	1	1	-	-	-	-	-	-	-	1	28
1-04	-	-	1	-	-	-	-	-	-	-	-	-	-	-	1
1-99	-	-	1	-	-	-	-	-	-	-	-	-	-	-	1
TOTAL	0	0	27	0	1	1	0	0	0	0	0	0	0	1	30
CLASE 2															
2-01	-	-	11	-	-	1	-	-	-	-	-	-	4	1	17
2-02	-	-	516	3	-	-	-	-	1	-	-	-	1	1	522
2-03	-	-	8	-	-	-	-	-	-	-	-	-	2	1	11
2-04	-	-	63	-	-	1	-	-	-	-	-	-	-	-	64
2-05	-	-	12	-	-	-	-	-	-	-	-	-	-	-	12
2-06	-	-	2	-	-	-	-	-	-	-	-	-	1	-	3
2-07	-	-	2	-	-	-	2	-	-	-	-	-	-	-	4
2-99	-	-	15	-	-	-	-	-	-	-	-	-	-	-	15
TOTAL	0	0	629	3	0	2	2	0	1	0	0	0	8	3	648
CLASE 3															
3-01	-	-	79	-	-	-	-	-	-	-	-	-	-	-	79
3-04	-	-	2	-	-	-	-	-	-	-	-	-	-	-	2
TOTAL	0	0	81	0	0	0	0	0	0	0	0	0	0	0	81
CLASE 4															
4-01	-	-	3	-	-	-	-	-	-	-	-	-	-	-	3
TOTAL	0	0	3	0	0	0	0	0	0	0	0	0	0	0	3
CLASE 5															
5-01	-	-	1	-	-	-	-	-	-	-	-	-	-	-	1
5-03	-	-	3	-	-	-	-	-	-	-	-	-	-	-	3
5-04	-	-	2	-	-	-	-	-	-	-	-	-	-	-	2
5-05	-	2	643	-	11	17	-	-	-	1	-	-	77	1	752
5-06	-	3	48	-	1	4	-	-	2	-	-	-	43	1	102
TOTAL	0	5	697	0	12	21	0	0	2	1	0	0	120	2	860
CLASE 6															
6-01	-	-	3	-	-	-	-	1	-	-	-	-	-	-	4
6-03	-	-	-	-	-	2	-	-	-	-	-	-	-	-	2
6-04	-	-	4	-	-	-	-	-	-	-	-	-	-	-	4
6-05	-	-	2	-	-	-	-	-	-	-	-	-	-	-	2
6-06	-	-	7	-	-	-	-	-	-	-	-	-	-	-	7
6-07	-	-	3	-	-	-	-	-	-	-	-	-	-	-	3
6-09	-	-	5	-	-	-	-	-	-	-	-	-	-	-	5
6-10	-	-	1	-	-	-	-	-	-	-	-	-	-	-	1
6-11	-	-	9	-	1	-	-	-	-	-	-	-	-	-	10
6-12	-	1	-	-	-	-	-	-	-	-	-	-	-	-	1
6-13	-	1	55	-	-	-	-	1	-	-	-	-	-	-	57
6-99	-	-	9	-	-	-	-	-	-	-	-	-	-	-	9
TOTAL	0	2	98	0	1	2	0	2	0	0	0	0	0	0	105
CLASE 7															
7-01	-	-	85	-	-	1	-	-	-	-	-	-	-	-	86
7-02	-	-	10	-	-	3	-	-	-	-	-	-	-	-	13
7-03	-	-	2	-	-	-	-	-	-	-	-	-	-	-	2
7-04	-	-	1	-	-	-	-	-	-	-	-	-	-	-	1
7-05	-	-	6	-	-	-	-	-	-	-	-	-	1	-	7
7-07	-	-	4	-	-	-	-	-	-	-	-	-	-	-	4
7-08	-	-	1	-	-	-	-	-	-	-	-	-	-	-	1
7-09	-	-	1	-	-	-	-	-	-	-	-	-	-	-	1
7-99	-	-	6	-	-	-	-	-	-	-	-	-	-	-	6
TOTAL	0	0	116	0	0	4	0	0	0	0	0	0	1	0	121

(Ver Clasificación Internacional para modelos y dibujos industriales, pag. 17 a 29)

Tabla IV.4.4 DIBUJOS INDUSTRIALES EN VIGOR POR LA CLASIFICACION INTERNACIONAL DE LOCARNO Y PAIS DE ORIGEN, AL 31/12/2005

PAIS →	AT	DE	ES	FR	GB	IT	JP	NL	PT	SE	SZ	TW	US	OTROS	TOTAL
CLASE Y SUBCLASE															
CLASE 8															
8-03	-	-	1	-	-	-	-	-	-	-	-	-	-	-	1
8-06	-	-	1	-	-	-	-	-	-	1	-	-	-	-	2
8-08	-	-	4	-	-	-	-	-	-	-	-	-	-	-	4
8-99	-	-	3	-	-	-	-	-	-	-	-	-	-	-	3
TOTAL	0	0	9	0	0	0	0	0	0	1	0	0	0	0	10
CLASE 9															
9-01	-	-	167	-	1	-	-	-	1	-	-	-	1	2	172
9-02	-	-	1	-	-	-	-	-	-	-	-	-	-	-	1
9-03	-	-	143	-	1	1	2	6	-	-	-	-	3	5	161
9-05	-	2	64	-	1	2	-	-	-	-	-	-	-	-	69
9-06	-	-	4	-	-	-	-	-	-	-	-	-	-	-	4
9-07	-	-	10	-	-	-	-	-	-	-	-	-	-	-	10
9-08	-	-	3	-	-	-	-	-	-	-	-	-	-	-	3
9-09	-	-	5	-	-	-	-	-	-	-	-	-	-	-	5
9-99	-	-	2	-	-	-	-	-	-	-	-	-	-	-	2
TOTAL	0	2	399	0	3	3	2	6	1	0	0	0	4	7	427
CLASE 10															
10-01	-	-	4	-	-	-	-	-	-	-	-	-	-	-	4
10-02	-	-	2	-	-	-	-	-	-	-	-	-	-	-	2
10-03	-	-	1	-	-	-	-	-	-	-	-	-	-	-	1
10-04	-	-	2	-	1	-	-	-	-	-	-	-	1	-	4
10-05	-	-	3	-	-	-	-	-	-	-	-	-	-	-	3
10-06	-	-	8	-	-	-	-	-	-	-	-	-	-	1	9
10-07	-	-	4	-	-	1	-	-	-	-	-	-	-	-	5
10-99	-	-	-	-	1	-	-	-	-	-	-	-	-	-	1
TOTAL	0	0	24	0	2	1	0	0	0	0	0	0	1	1	29
CLASE 11															
11-01	-	-	22	-	-	-	-	-	-	-	-	-	-	1	23
11-02	-	-	40	-	-	-	-	-	-	-	-	-	1	-	41
11-03	-	-	12	-	-	-	-	-	-	-	-	-	-	-	12
11-05	-	-	6	-	-	-	-	-	-	-	-	-	-	-	6
11-99	-	-	7	-	-	1	-	-	-	-	-	-	-	-	8
TOTAL	0	0	87	0	0	1	0	0	0	0	0	0	1	1	90
CLASE 12															
12-02	-	-	1	-	-	-	-	-	-	-	-	-	-	-	1
12-03	-	-	5	-	-	-	-	-	-	-	-	-	-	-	5
12-06	-	-	1	-	-	-	-	-	-	-	-	-	-	-	1
12-07	-	-	2	-	-	-	-	-	-	-	-	-	-	-	2
12-08	-	1	27	-	-	-	-	-	-	-	-	-	-	1	29
12-11	-	-	-	-	-	-	-	-	-	-	-	-	-	1	1
12-12	-	-	1	-	-	-	-	-	-	-	-	-	-	-	1
12-15	-	-	2	-	-	-	-	-	-	-	-	-	-	-	2
TOTAL	0	1	39	0	0	0	0	0	0	0	0	0	0	2	42
CLASE 13															
13-02	-	-	1	-	-	-	-	-	-	-	-	-	-	-	1
13-03	-	-	3	-	-	-	-	-	-	-	-	-	-	-	3
13-99	-	-	1	-	-	-	-	-	-	-	-	-	-	-	1
TOTAL	0	0	5	0	0	0	0	0	0	0	0	0	0	0	5

(Ver Clasificación Internacional para modelos y dibujos industriales, pag. 17 a 29)

Tabla IV.4.4 DIBUJOS INDUSTRIALES EN VIGOR POR LA CLASIFICACION INTERNACIONAL DE LOCARNO Y PAIS DE ORIGEN, AL 31/12/2005

PAIS →	AT	DE	ES	FR	GB	IT	JP	NL	PT	SE	SZ	TW	US	OTROS	TOTAL
CLASE 14															
14-02	-	-	18	-	-	-	-	-	-	1	-	4	-	-	23
14-03	-	-	10	-	-	-	-	-	-	-	-	-	2	-	12
14-99	-	-	38	-	1	-	-	-	-	-	-	-	1	-	40
TOTAL	0	0	66	0	1	0	0	0	0	1	0	4	3	0	75
CLASE 15															
15-03	-	-	1	-	-	-	-	-	-	-	-	-	-	-	1
15-04	-	-	2	-	-	-	-	-	-	-	-	-	-	-	2
15-05	-	-	1	-	-	-	-	-	-	-	-	-	-	-	1
15-07	-	-	5	-	-	1	-	-	-	-	-	-	-	-	6
15-08	-	-	1	-	-	-	-	-	-	-	-	-	-	-	1
15-09	-	-	1	-	-	-	-	-	-	-	-	-	-	-	1
15-99	-	-	1	-	-	-	-	-	-	-	-	-	-	-	1
TOTAL	0	0	12	0	0	1	0	0	0	0	0	0	0	0	13
CLASE 16															
16-05	-	-	2	-	-	-	-	-	-	-	-	-	-	-	2
16-06	-	-	2	-	-	-	-	-	-	-	-	-	-	-	2
16-99	-	-	5	-	-	-	-	-	-	-	-	-	-	-	5
TOTAL	0	0	9	0	0	0	0	0	0	0	0	0	0	0	9
CLASE 17															
17-01	-	-	2	-	-	-	-	-	-	-	-	-	-	-	2
17-03	-	-	1	-	-	-	-	-	-	-	-	-	-	-	1
17-04	-	-	2	-	-	-	-	-	-	-	-	-	-	-	2
TOTAL	0	0	5	0	0	0	0	0	0	0	0	0	0	0	5
CLASE 18															
18-01	-	-	2	-	-	-	-	-	-	-	-	-	-	-	2
18-03	-	-	27	-	-	2	-	-	-	-	-	-	-	-	29
TOTAL	0	0	29	0	0	2	0	0	0	0	0	0	0	0	31
CLASE 19															
19-01	1	-	78	1	1	-	-	-	-	-	-	-	2	-	83
19-02	-	-	12	-	-	-	-	-	-	-	-	-	-	-	12
19-03	-	-	6	-	-	-	-	-	-	-	-	-	-	-	6
19-04	-	-	91	-	-	-	-	-	-	-	-	-	1	-	92
19-05	-	-	2	-	-	-	-	-	-	-	-	-	-	-	2
19-06	-	-	12	-	-	-	-	-	-	-	-	-	-	-	12
19-07	-	-	10	-	-	-	-	1	-	-	-	-	-	-	11
19-08	-	1	1.299	1	2	1	-	2	-	-	4	-	4	4	1.318
19-99	-	-	14	-	-	-	-	-	-	-	-	-	-	-	14
TOTAL	1	1	1.524	2	3	1	0	3	0	0	4	0	7	4	1.550
CLASE 20															
20-01	-	-	1	-	-	-	-	-	-	-	-	-	-	-	1
20-02	-	-	9	-	-	-	-	-	-	-	-	-	-	-	9
20-03	-	-	49	-	-	-	-	-	-	-	-	-	-	-	49
20-99	-	-	82	-	-	-	-	-	-	-	-	-	-	-	82
TOTAL	0	0	141	0	0	0	0	0	0	0	0	0	0	0	141
CLASE 21															
21-01	1	-	205	-	1	-	-	-	-	1	-	-	1	1	210
21-02	-	1	22	-	1	2	-	1	-	-	-	-	-	2	29
21-03	-	7	117	-	11	-	-	-	-	-	-	-	-	-	135
TOTAL	1	8	344	0	13	2	0	1	0	1	0	0	1	3	374
CLASE 22															
22-02	-	-	3	-	-	-	-	-	-	-	-	-	-	-	3
22-05	-	-	1	-	-	-	-	-	-	-	-	-	-	-	1
22-06	-	-	1	-	-	-	-	-	-	-	-	-	-	-	1
TOTAL	0	0	5	0	0	0	0	0	0	0	0	0	0	0	5

(Ver Clasificación Internacional para modelos y dibujos industriales, pag. 17 a 29)

Tabla IV.4.4 DIBUJOS INDUSTRIALES EN VIGOR POR LA CLASIFICACION INTERNACIONAL DE LOCARNO Y PAIS DE ORIGEN, AL 31/12/2005

PAIS →	AT	DE	ES	FR	GB	IT	JP	NL	PT	SE	SZ	TW	US	OTROS	TOTAL
CLASE Y SUBCLASE															
CLASE 23															
23-01	3	-	4	-	-	-	-	-	-	-	-	-	-	-	7
23-02	-	-	10	-	-	-	-	-	-	-	-	-	-	-	10
23-03	-	-	6	-	-	-	-	-	-	-	-	-	-	-	6
23-04	-	1	1	-	-	-	-	-	-	-	-	-	-	-	2
TOTAL	3	1	21	0	0	0	0	0	0	0	0	0	0	0	25
CLASE 24															
24-02	-	-	1	-	-	-	-	-	-	-	-	-	-	-	1
24-04	-	-	9	-	-	-	-	-	-	-	-	-	6	2	17
24-99	-	-	-	-	-	-	-	-	-	-	-	-	-	2	2
TOTAL	0	0	10	0	0	0	0	0	0	0	0	0	6	4	20
CLASE 25															
25-01	-	-	70	-	-	2	-	-	-	-	-	-	-	-	72
25-02	-	-	53	-	-	-	-	-	-	-	-	-	-	1	54
25-03	-	-	24	-	-	-	-	-	-	-	-	-	-	-	24
25-99	-	-	3	-	-	-	-	-	-	1	-	-	-	-	4
TOTAL	0	0	150	0	0	2	0	0	0	1	0	0	0	1	154
CLASE 26															
26-02	-	-	-	-	-	-	-	-	-	-	-	-	1	-	1
26-03	-	-	1	-	-	-	-	-	-	-	-	-	-	-	1
26-05	-	-	5	-	-	-	-	-	-	-	-	-	-	-	5
TOTAL	0	0	6	0	0	0	0	0	0	0	0	0	1	0	7
CLASE 27															
27-04	-	-	3	-	-	-	-	-	-	-	-	-	-	-	3
TOTAL	0	0	3	0	0	0	0	0	0	0	0	0	0	0	3
CLASE 28															
28-02	-	-	2	-	-	-	-	-	-	-	-	-	-	-	2
28-03	-	-	1	-	-	-	-	-	-	-	-	-	-	-	1
TOTAL	0	0	3	0	0	0	0	0	0	0	0	0	0	0	3
CLASE 29															
TOTAL	0	0	0	0	0	0	0	0	0	0	0	0	0	0	0
CLASE 30															
30-01	-	-	1	-	-	-	-	-	-	-	-	-	-	-	1
30-02	-	-	1	-	-	-	-	-	-	-	-	-	-	-	1
30-06	-	-	1	-	-	-	-	-	-	-	-	-	-	-	1
30-08	-	-	1	-	-	-	-	-	-	-	-	-	-	-	1
TOTAL	0	0	4	0	0	0	0	0	0	0	0	0	0	0	4
CLASE 31															
TOTAL	0	0	0	0	0	0	0	0	0	0	0	0	0	0	0
CLASE 99															
99	-	-	23	-	-	-	-	-	-	-	-	-	-	-	23
99-00	-	-	8	-	-	-	-	-	-	-	-	-	-	1	9
TOTAL	0	0	31	0	0	0	0	0	0	0	0	0	0	1	32
Sin Clasificar		1	787	4	4	1		1					13	5	816
TOTAL DE TOTALES	5	21	5.364	9	40	44	4	13	4	5	4	4	166	35	5.718

Tabla IV.5.1 INTERPOSICIONES Y RESOLUCIONES DE RECURSOS DE MODELOS INDUSTRIALES, DESDE 1988

AÑOS	INTERPOSICIONES	△ ANUAL (+/-)	RESOLUCIONES	△ ANUAL (+/-)
1988	268		77	
1989	191	-28,73%	322	318,18%
1990	171	-10,47%	124	-61,49%
1991	65	-61,99%	99	-20,16%
1992	89	36,92%	133	34,34%
1993	144	61,80%	177	33,08%
1994	146	1,39%	156	-11,86%
1995	108	-26,03%	99	-36,54%
1996	93	-13,89%	93	-6,06%
1997	89	-4,30%	80	-13,98%
1998	132	48,31%	90	12,50%
1999	143	8,33%	66	-26,67%
2000	118	-17,48%	103	56,06%
2001	180	52,54%	120	16,50%
2002	152	-15,56%	73	-39,17%
2003	82	-46,05%	120	64,38%
2004	100	21,95%	152	26,67%
2005	32	-68,00%	110	-27,63%

Gráfico IV.5.1



Tabla IV.5.2 INTERPOSICIONES Y RESOLUCIONES DE RECURSOS DE DIBUJOS INDUSTRIALES, DESDE 1988

AÑOS	INTERPOSICIONES	Δ (+/-) ANUAL	RESOLUCIONES	Δ (+/-) ANUAL
1988	35		23	
1989	32	-8,57%	49	113,04%
1990	22	-31,25%	15	-69,39%
1991	15	-31,82%	23	53,33%
1992	13	-13,33%	16	-30,43%
1993	24	84,62%	22	37,50%
1994	21	-12,50%	28	27,27%
1995	16	-23,81%	14	-50,00%
1996	18	12,50%	15	7,14%
1997	20	11,11%	17	13,33%
1998	16	-20%	9	-47,06%
1999	35	118,75%	11	22,22%
2000	22	-37,14%	16	45,45%
2001	24	9,09%	21	31,25%
2002	12	-50%	18	-14,29%
2003	19	58,33%	18	0%
2004	20	5,26%	26	44,44%
2005	14	-30,00%	21	-19,23%

Gráfico IV.5.2

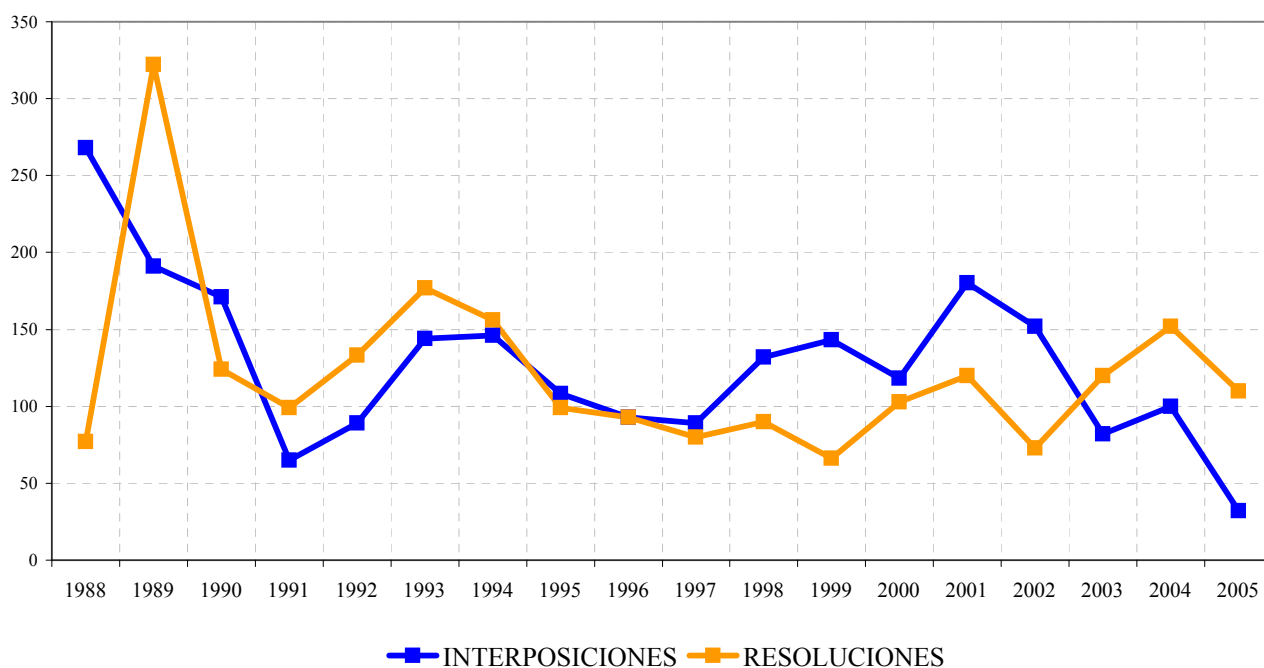

Tabla IV.6.1 RANKING INTERNACIONAL DE SOLICITUDES EN EL PERIODO 1998-2002

PAISES	CODIGO	1998	1999	2000	2001	2002
ALEMANIA	DE	11.420	10.959	11.333	10.333	9.993
AUSTRIA	AT	5.363	4.941	5.092	4.766	4.411
ESPAÑA	ES	3.306	3.412	3.644	3.661	3.472
ESTADOS UNIDOS DE AMERICA	US	17.107	17.761	18.292	18.280	20.904
FRANCIA	FR	7.658	8.094	7.694	7.638	7.923
JAPON	JP	39.352	37.368	38.496	39.423	37.230
REINO UNIDO	GB	9.027	9.227	9.380	8.703	9.505

Tabla IV.6.2 RANKING INTERNACIONAL DE CONCESIONES EN EL PERIODO 1998-2002

PAISES	CODIGO	1998	1999	2000	2001	2002
ALEMANIA *	DE	62.550	85.278	73.617	55.621	65.068
AUSTRIA	AT	5.186	4.585	5.101	4.421	4.333
ESPAÑA	ES	2.628	3.030	2.880	2.753	3.327
ESTADOS UNIDOS DE AMERICA	US	14.767	14.732	17.414	16.872	15.451
FRANCIA	FR	73.563	62.197	75.402	76.257	82.299
JAPON	JP	36.264	41.355	40.037	32.934	31.503
REINO UNIDO	GB	8.511	9.655	9.768	7.828	9.192

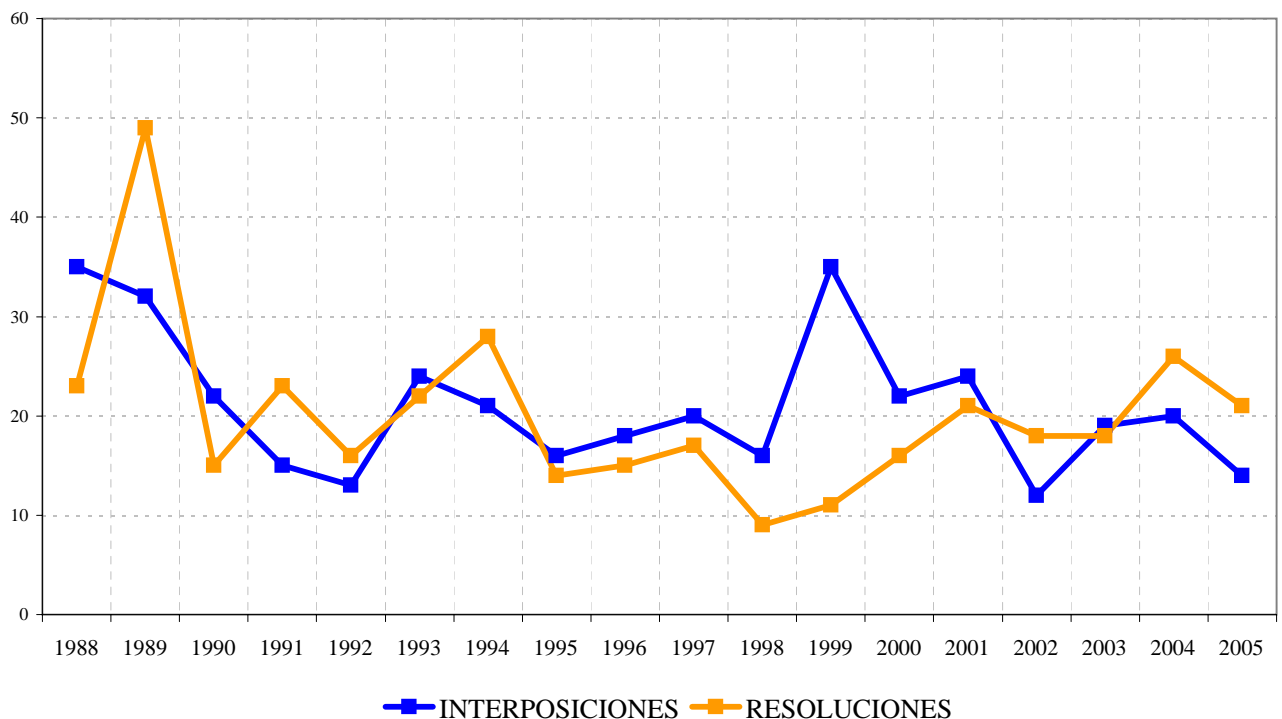
* Los datos que se muestran se refieren a las variantes concedidas dentro del procedimiento.

OBSERVACION: Al ser la fuente de estas tablas OMPI y a la fecha actual no estar disponible los datos correspondientes a los años 2003 al 2005, se edita la publicación con los datos del año 2002 y cuando se tengan los datos de ese periodo de tiempo, se actualizarán en la publicación de Estadísticas disponible en la web de la OEPM.