

ESTADISTICAS DE PROPIEDAD INDUSTRIAL

TOMO I

TOMO II

2006



MINISTERIO
DE INDUSTRIA, TURISMO
Y COMERCIO



Oficina Española
de Patentes y Marcas

ESTADISTICAS DE PROPIEDAD INDUSTRIAL

TOMO I

**PATENTES, MODELOS DE UTILIDAD,
TOPOGRAFIAS DE PRODUCTOS SEMICONDUCTORES,
CERTIFICADOS COMPLEMENTARIOS DE PROTECCION**

2006



MINISTERIO
DE INDUSTRIA, TURISMO
Y COMERCIO



Oficina Española
de Patentes y Marcas

ESTADISTICAS DE PROPIEDAD INDUSTRIAL, 2006: TOMO I

SUMARIO

INTRODUCCION	PAG. 5
NOTAS	PAG. 6
CODIGO DE PAISES, NORMA ST.3 DE OMPI (ANEXO A, SECCION 1 y 2)	PAG. 7
CLASIFICACION INTERNACIONAL DE PATENTES (CIP ⁷)	PAG. 13
I. PATENTES	PAG. 21
I.1 PATENTES VIA NACIONAL	PAG. 30
I.2 PATENTES VIA EUROPEA	PAG. 111
I.3 PATENTES VIA PCT	PAG. 122
II. MODELOS DE UTILIDAD	PAG. 134
III. TOPOGRAFIAS DE PRODUCTOS SEMICONDUCTORES	PAG. 225
IV. CERTIFICADOS COMPLEMENTARIOS DE PROTECCION	PAG. 229

ESTADÍSTICAS DE PROPIEDAD INDUSTRIAL

TOMO II

**MARCAS (Y OTROS SIGNOS DISTINTIVOS)
DISEÑO INDUSTRIAL
Y MODELOS/DIBUJOS INDUSTRIALES**

2006



ESTADÍSTICAS DE PROPIEDAD INDUSTRIAL, 2006: TOMO II

SUMARIO

INTRODUCCION	PAG. 5
NOTAS	PAG. 6
CODIGO DE PAISES, NORMA ST.3 DE OMPI (ANEXO A, SECCION 1 y 2)	PAG. 7
CLASIFICACION INTERNACIONAL DE PRODUCTOS Y SERVICIOS (8ª Edición)	PAG. 13
CLASIFICACION INTERNACIONAL DE LOCARNO, PARA LOS DIBUJOS Y MODELOS INDUSTRIALES (7ª Edición)	PAG. 17
I. MARCAS NACIONALES	PAG. 30
I.2 MARCAS INTERNACIONALES	PAG. 79
II. NOMBRES COMERCIALES	PAG. 92
III. ROTULOS DE ESTABLECIMIENTO	PAG. 111
IV.1 DISEÑO INDUSTRIAL	PAG. 117
IV.2 MODELOS Y DIBUJOS INDUSTRIALES INTERNACIONALES	PAG. 162
V. MODELOS Y DIBUJOS INDUSTRIALES	PAG. 169

INTRODUCCION

La presente publicación continua la línea iniciada en 1987 con la sistematización de los datos estadísticos de patentes y que posteriormente se amplió a todas las modalidades de Propiedad Industrial. En este tomo se incluyen los datos referidos a Patentes, Modelos de Utilidad, así como las Topografías de Productos Semiconductores y los Certificados Complementarios de Protección.

Cualquiera que sea el estudio que se realice de estas modalidades, es obligado incluir un análisis estadístico para conseguir dotarlo de rigor científico. Por tanto el disponer de un compendio de datos estadísticos como el que aquí se presenta supone de un gran valor y utilidad.

Así, el desglose que se lleva a cabo de las Inventiones por Comunidades Autónomas y por la Clasificación Internacional de Patentes (CIP), constituyen un buen índice de ello.

El disponer ya de estadísticas de Patentes Europeas y Euro-PCT permite conocer la actividad de registro de un ámbito mayor y la posición de nuestro país en dicho ámbito.

La Oficina Española de Patentes y Marcas ve conveniente una publicación de este tipo por ser fuente de análisis estadístico, servir para interpretar tendencias tecnológicas y para realizar estudios comparativos con las estadísticas que se disponen de otros países.

NOTAS

-- La mayor parte de las estadísticas contenidas en la presente publicación se refieren a solicitudes y concesiones tramitadas por la Oficina Española de Patentes y Marcas y son, por lo tanto, estadísticas de elaboración propia.

En el resto, las fuentes han sido las publicaciones estadísticas de la Organización Mundial de la Propiedad Intelectual (OMPI) y las de la Oficina Europea de Patentes (OEP).

-- Las abreviaturas empleadas en la publicación son:

EPI : Estatuto de la Propiedad Industrial de 1929
 '**desde 1986**' entrada en vigor de la Ley 11/86 de Patentes
CIP : Clasificación Internacional de Patentes
U.T. : Unidades Técnicas de la CIP
N.LEY : Ley 11/86 de Patentes

-- En las tablas que incluyen como variable el país de origen, este debe interpretarse como país de residencia del solicitante; por tanto, cuando se habla de españoles debe entenderse residentes en España y de residentes en el extranjero cuando se hable de extranjeros.

-- Las tablas que incluyen como variable al conjunto de países están ordenadas alfabéticamente por el código del país, según la normalización de OMPI. Para facilitar su localización se incluye la Norma ST.3, con los países ordenados alfabéticamente por su denominación y su código.

-- En las tablas que incluyen los ranking internacionales, los países que aparecen en blanco no significa que no hayan tenido solicitudes o concesiones en ese año, sino que en el momento de la elaboración de las estadísticas no se disponía de dichos datos.

-- Cuando se habla de solicitudes europeas que designan a España se está hablando de las patentes europeas directas y Euro-PCT que entran en fase regional y que designan a España.

-- A partir del año 1999 la OEPM presenta las solicitudes de patentes tal y como lo hace WIPO. La serie de solicitudes de patentes que la OEPM ha estado publicando desde 1967 a 1998 se puede seguir construyendo: "solicitudes nacionales (tabla I.1) + solicitudes PCT que entran en fase nacional (tabla I.1) + solicitudes europeas, comprendiendo estas, las solicitudes europeas directas y las solicitudes Euro-PCT que entran en la fase regional y que designan a España (tabla I.2.4).

NORMA ST.3 de OMPI (ANEXO A, SECCION 1)

Lista completa de Países por orden alfabético, con los correspondientes Códigos de Estados, territorios y organizaciones Intergubernamentales (en el orden habitualmente utilizado por la ONU y la OMPI)

Afganistán	AF	Chile	CL
Albania	AL	China	CN
Alemania	DE	Chipre	CY
Andorra	AD	Colombia	CO
Angola	AO	Comoras	KM
Anguilla	AI	Costa Rica	CR
Antigua y Barbuda	AG	Côte d'Ivoire	CI
Antillas Neerlandesas	AN	Croacia	HR
Arabia Saudita	SA	Cuba	CU
Argelia	DZ	Dinamarca	DK
Argentina	AR	Djibouti	DJ
Armenia	AM	Dominica	DM
Aruba	AW	Ecuador	EC
Australia	AU	Egipto	EG
Austria	AT	El Salvador	SV
Azerbaiján	AZ	Emiratos Árabes Unidos	AE
Bahamas	BS	Eritrea	ER
Bahrein	BH	Eslovaquia	SK
Bangladesh	BD	Eslovenia	SI
Barbados	BB	España	ES
Belarús	BY	Estados Unidos de América	US
Bélgica	BE	Estonia	EE
Belice	BZ	Etiopía	ET
Benin	BJ	Ex República Yugoslava de Macedonia	MK
Bermuda	BM	Federación de Rusia	RU
Bhután	BT	Filipinas	PH
Birmania	BU	Finlandia	FI
Bolivia	BO	Fiyi	FJ
Bosnia y Herzegovina	BA	Francia	FR
Botswana	BW	Gabón	GA
Brasil	BR	Gambia	GM
Brunei Darussalam	BN	Georgia	GE
Bulgaria	BG	Ghana	GH
Burkina Faso	BF	Gibraltar	GI
Burundi	BI	Granada	GD
Cabo Verde	CV	Grecia	GR
Camboya	KH	Groenlandia	GL
Camerún	CM	Guatemala	GT
Canadá	CA	Guinea	GN
Chad	TD	Guinea Ecuatorial	GQ

NORMA ST.3 de OMPI (ANEXO A, SECCION 1)

Lista completa de Países por orden alfabético, con los correspondientes Códigos de Estados, territorios y organizaciones Intergubernamentales (en el orden habitualmente utilizado por la ONU y la OMPI)

Guinea-Bissau	GW	Liberia	LR
Guyana	GY	Liechtenstein	LI
Haití	HT	Lituania	LT
Honduras	HN	Luxemburgo	LU
Hong Kong	HK	Macao	MO
Hungría	HU	Madagascar	MG
India	IN	Malasia	MY
Indonesia	ID	Malawi	MW
Irán (República Islámica del)	IR	Maldivas	MV
Iraq	IQ	Mali	ML
Irlanda	IE	Malta	MT
Isla Bouvet	BV	Marruecos	MA
Islandia	IS	Mauricio	MU
Islas Caimán	KY	Mauritania	MR
Islas Cook	CK	México	MX
Islas Falkland (Malvinas)	FK	Mónaco	MC
Islas Feroe	FO	Mongolia	MN
Islas Georgia del Sur e Islas Sandwich del Sur	GS	Montserrat	MS
Islas Marianas Septentrionales	MP	Mozambique	MZ
Islas Salomón	SB	Myanmar	MM
Islas Turcos y Caicos	TC	Namibia	NA
Islas Vírgenes (Británicas)	VG	Naúru	NR
Israel	IL	Nepal	NP
Italia	IT	Nicaragua	NI
Jamahiriya Árabe Libia	LY	Níger	NE
Jamaica	JM	Nigeria	NG
Japón	JP	Noruega	NO
Jordania	JO	Nueva Zelanda	NZ
Kazajstán	KZ	Oficina Benelux de Marcas (BBM) y Oficina Benelux de Dibujos y Modelos (BBDM)	BX
Kenya	KE	Oficina de Patentes del Consejo de Cooperación de los Estados Arabes del Golfo (CCG)	GC
Kirguizistán	KG	Oficina Europea de Patentes (OEP)	EP
Kiribati	KI	Oficina Internacional de la Organización Mundial de la Propiedad Intelectual (OMPI)	IB
Kuwait	KW	Oficina para la Armonización del Mercado Interior (Marcas, Dibujos y Modelos) (OHIM)	EM
Lesotho	LS	Omán	OM
Letonia	LV	Organización Africana de la Propiedad Intelectual (OAPI)	OA
Líbano	LB	Organización Eurasiática de Patentes (EAPO)	EA

NORMA ST.3 de OMPI (ANEXO A, SECCION 1)

Lista completa de Países por orden alfabético, con los correspondientes Códigos de Estados, territorios y organizaciones Intergubernamentales (en el orden habitualmente utilizado por la ONU y la OMPI)

Organización Mundial de la Propiedad Intelectual (OMPI)	WO	Senegal	SN
Organización Regional Africana de la Propiedad Industrial (ARIPO)	AP	Serbia y Montenegro	YU
Países Bajos	NL	Seychelles	SC
Pakistán	PK	Sierra Leona	SL
Palau	PW	Singapur	SG
Panamá	PA	Somalia	SO
Papúa-Nueva Guinea	PG	Sri Lanka	LK
Paraguay	PY	Sudáfrica	ZA
Perú	PE	Sudán	SD
Polonia	PL	Suecia	SE
Portugal	PT	Suiza	CH
Qatar	QA	Surinam	SR
Reino Unido	GB	Swazilandia	SZ
República Árabe de Siria	SY	Tailandia	TH
República Centroafricana	CF	Taiwán	TW
República Checa	CZ	Tayikistán	TJ
República de Corea	KR	Timor-Leste	TL
República de Moldova	MD	Togo	TG
República del Congo	CG	Tonga	TO
República Democrática del Congo	CD	Trinidad y Tobago	TT
República Democrática Popular de Laos	LA	Túnez	TN
República Dominicana	DO	Turkmenistán	TM
República Popular Democrática de Corea	KP	Turquía	TR
República Unida de Tanzania	TZ	Tuvalu	TV
Ruanda	RW	Ucrania	UA
Rumania	RO	Uganda	UG
Sáhara Occidental	EH	Uruguay	UY
Saint Kitts y Nevis	KN	Uzbekistán	UZ
Samoa	WS	Vanuatu	VU
San Marino	SM	Venezuela	VE
San Vicente y las Granadinas	VC	Vietnam	VN
Santa Helena	SH	Zambia	ZM
Santa Lucía	LC	Zimbabwe	ZW
Santa Sede	VA	Zimbabwe	ZW
Santo Tomé y Príncipe	ST		

NORMA ST.3 de OMPI (ANEXO A, SECCION 2)

Lista completa de códigos por orden alfabético, con los correspondientes nombres (abreviados) de Estados, territorios y organizaciones Intergubernamentales (en el orden habitualmente utilizado por la ONU y la OMPI)

AD	Andorra	CU	Cuba
AE	Emiratos Árabes Unidos	CV	Cabo Verde
AF	Afganistán	CY	Chipre
AG	Antigua y Barbuda	CZ	República Checa
AI	Anguilla	DE	Alemania
AL	Albania	DJ	Djibouti
AM	Armenia	DK	Dinamarca
AN	Antillas Neerlandesas	DM	Dominica
AO	Angola	DO	República Dominicana
AP	Organización Regional Africana de la Propiedad Industrial (ARIPO)	DZ	Argelia
AR	Argentina	EA	Organización Eurasiática de Patentes (EAPO)
AT	Austria	EC	Ecuador
AU	Australia	EE	Estonia
AW	Aruba	EG	Egipto
AZ	Azerbaiyán	EH	Sáhara Occidental
BA	Bosnia y Herzegovina	EM	Oficina para la Armonización del Mercado Interior (Marcas y Dibujos y Modelos) (OHIM)
BB	Barbados	EP	Oficina Europea de Patentes (OEP)
BD	Bangladesh	ER	Eritrea
BE	Bélgica	ES	España
BF	Burkina Faso	ET	Etiopía
BG	Bulgaria	FI	Finlandia
BH	Bahrein	FJ	Fiyi
BI	Burundi	FK	Islas Falkland (Malvinas)
BJ	Benin	FO	Islas Feroe
BM	Bermuda	FR	Francia
BN	Brunei Darussalam	GA	Gabón
BO	Bolivia	GB	Reino Unido
BR	Brasil	GC	Oficina de Patentes del Consejo de Cooperación de los Estados Árabes del Golfo (CCG)
BS	Bahamas	GD	Granada
BT	Bhután	GE	Georgia
BU	Birmania	GH	Ghana
BV	Isla Bouvet	GI	Gibraltar
BW	Botswana	GL	Groenlandia
BX	Oficina Benelux de Marcas (BBM) y Oficina Benelux de Dibujos y Modelos (BBDM)	GM	Gambia
BY	Belarús	GN	Guinea
BZ	Belice	GQ	Guinea Ecuatorial
CA	Canadá	GR	Grecia
CD	República Democrática del Congo	GS	Islas Georgia del Sur e Islas Sandwich del Sur
CF	República Centroafricana	GT	Guatemala
CG	República del Congo	GW	Guinea-Bissau
CH	Suiza	GY	Guyana
CI	Côte d'Ivoire	HK	Hong Kong
CK	Islas Cook	HN	Honduras
CL	Chile	HR	Croacia
CM	Camerún	HT	Haití
CN	China	HU	Hungría
CO	Colombia	IB	Oficina Internacional de la Organización Mundial de la Propiedad Intelectual (OMPI)
CR	Costa Rica		

NORMA ST.3 de OMPI (ANEXO A, SECCION 2)

Lista completa de códigos por orden alfabético, con los correspondientes nombres (abreviados) de Estados, territorios y organizaciones Intergubernamentales (en el orden habitualmente utilizado por la ONU y la OMPI)

ID	Indonesia	MP	Islas Marianas Septentrionales
IE	Irlanda	MR	Mauritania
IL	Israel	MS	Montserrat
IN	India	MT	Malta
IQ	Iraq	MU	Mauricio
IR	Irán (República Islámica del)	MV	Maldivas
IS	Islandia	MW	Malawi
IT	Italia	MX	México
JM	Jamaica	MY	Malasia
JO	Jordania	MZ	Mozambique
JP	Japón	NA	Namibia
KE	Kenia	NE	Níger
KG	Kirguizistán	NG	Nigeria
KH	Camboya	NI	Nicaragua
KI	Kiribati	NL	Países Bajos
KM	Comoras	NO	Noruega
KN	Saint Kitts y Nevis	NP	Nepal
KP	República Popular Democrática de Corea	NR	Naúru
KR	República de Corea	NZ	Nueva Zelanda
KW	Kuwait	OA	Organización Africana de la Propiedad Intelectual (OAPI)
KY	Islas Caimán	OM	Omán
KZ	Kazajstán	PA	Panamá
LA	República Democrática Popular de Laos	PE	Perú
LB	Líbano	PG	Papúa-Nueva Guinea
LC	Santa Lucía	PH	Filipinas
LI	Liechtenstein	PK	Pakistán
LK	Sri Lanka	PL	Polonia
LR	Liberia	PT	Portugal
LS	Lesotho	PW	Palau
LT	Lituania	PY	Paraguay
LU	Luxemburgo	QA	Qatar
LV	Letonia	RO	Rumania
LY	Jamahiriya Árabe Libia	RU	Federación de Rusia
MA	Marruecos	RW	Ruanda
MC	Mónaco	SA	Arabia Saudita
MD	República de Moldova	SB	Islas Salomón
MG	Madagascar	SC	Seychelles
MK	Ex República Yugoslava de Macedonia	SD	Sudán
ML	Mali	SE	Suecia
MM	Myanmar	SG	Singapur
MN	Mongolia	SH	Santa Helena
MO	Macao		

NORMA ST.3 de OMPI (ANEXO A, SECCION 2)

Lista completa de códigos por orden alfabético, con los correspondientes nombres (abreviados) de Estados, territorios y organizaciones Intergubernamentales (en el orden habitualmente utilizado por la ONU y la OMPI)

SI	Eslovenia	TV	Tuvalu
SK	Eslovaquia	TW	Taiwán
SL	Sierra Leona	TZ	República Unida de Tanzania
SM	San Marino	UA	Ucrania
SN	Senegal	UG	Uganda
SO	Somalia	US	Estados Unidos de América
SR	Surinam	UY	Uruguay
ST	Santo Tomé y Príncipe	UZ	Uzbekistán
SV	El Salvador	VA	Santa Sede
SY	República Árabe de Siria	VC	San Vicente y las Granadinas
SZ	Swazilandia	VE	Venezuela
TC	Islas Turcos y Caicos	VG	Islas Vírgenes (Británicas)
TD	Chad	VN	Vietnam
TG	Togo	VU	Vanuatu
TH	Tailandia	WO	Organización Mundial de la Propiedad Intelectual (OMPI)
TJ	Tayikistán	WS	Samoa
TL	Timor-Leste	YE	Yemen
TM	Turkmenistán	YU	Serbia y Montenegro
TN	Túnez	ZA	Sudáfrica
TO	Tonga	ZM	Zambia
TR	Turquía	ZW	Zimbabwe
TT	Trinidad y Tobago		

CLASIFICACION INTERNACIONAL DE PATENTES (CIP⁷)

(La distribución de los datos está hecha de acuerdo a las UNIDADES TECNICAS de la Clasificación Internacional de Patentes (CIP), representadas en el esquema siguiente)

Unidades Técnicas	Sección A -- NECESIDADES CORRIENTES DE LA VIDA
1	<p>SUBSECCION - ACTIVIDADES RURALES</p> <p>Clases: A01 - Agricultura; Silvicultura; Cría; Caza; Captura; Pesca.</p> <p>. Exceptuada <i>subclase A01N</i> - Conservación de cuerpos humanos o animales o de vegetales, o de partes de ellos; Biocidas, p. ej. en tanto que sean desinfectantes, pesticidas, herbicidas; Productos que atraen o repelen a los animales perjudiciales; Reguladores de crecimiento de los vegetales (véase la unidad 13)</p>
2	<p>SUBSECCION - ALIMENTACION; TABACO</p> <p>Clases: A21 - Panadería; Pastas alimenticias.</p> <p>A22 - Carnicería; Tratamiento de la carne; Tratamiento de las aves de corral o del pescado.</p> <p>A23 - Alimentos o productos alimenticios; su tratamiento no cubierto por otras clases.</p> <p>A24 - Tabaco; puros; cigarrillos; Artículos para fumadores.</p>
3	<p>SUBSECCION - OBJETOS PERSONALES O DOMESTICOS</p> <p>Clases: A41 - Vestimenta.</p> <p>A42 - Sombrerería.</p> <p>A43 - Calzados.</p> <p>A44 - Mercería; Joyería.</p> <p>A45 - Objetos de uso personal o artículos de viaje.</p> <p>A46 - Cepillería.</p> <p>A47 - Mobiliario; Artículos o aparatos de uso doméstico; Molinillos de café; Molinillos de especias; Aspiradores en general.</p>
4	<p>SUBSECCION - SALUD; PROTECCION; DIVERSIONES</p> <p>Clases: A61 - Ciencias médicas y veterinarias; Higiene.</p> <p>. Exceptuada <i>subclase A61K</i> - Preparaciones de uso médico, dental o para el aseo (véase la unidad 5).</p> <p>A62 - Salvamento; Lucha contra incendios.</p> <p>A63 - Deportes; Juegos; Distracciones.</p>
5	<p>Subclase:</p> <p>A61k - Preparaciones de uso médico, dental o para el aseo.</p>

CLASIFICACION INTERNACIONAL DE PATENTES (CIP⁷)

Unidades Técnicas	Sección B -- TECNICAS INDUSTRIALES DIVERSAS; TRANSPORTES
6	<p>SUBSECCION - SEPARACION; MEZCLA</p> <p>Clases: B01 - Procedimientos o aparatos físicos o químicos en general. B02 - Trituración, reducción a polvo o desintegración; Tratamiento preparatorio de los granos para la molienda. B03 - Separación de sólidos por utilización de líquidos o por utilización de mesas o cribas de pistón neumático; Separación magnética o electrostática de sólidos a partir de sólidos o de fluidos; separación mediante campos eléctricos de alta tensión. B04 - Aparatos o máquinas centrífugos utilizados para los procedimientos físicos o químicos. B05 - Pulverización o atomización en general; aplicación de líquidos u otras materias fluidas a las superficies, en general. B06 - Producción o transmisión de vibraciones mecánicas, en general. B07 - Separación de sólidos; Clasificación. B08 - Limpieza. B09 - Eliminación de desechos sólidos; Regeneración de suelos contaminados.</p>
	<p>SUBSECCION - CONFORMACION</p> <p>. Exceptuada clase B31 - Fabricación de artículos de papel; Trabajo de papel (véase la unidad 19).</p>
7	<p>Clases: B21 - Trabajo mecánico de los metales sin arranque substancial de material; Corte del metal por punzonado. B22 - Fundición; Metalurgia de polvos metálicos. B23 - Máquinas-herramientas; Trabajo de metales no previsto en otro lugar.</p>
8	<p>Clases: B24 - Trabajo con muela; Pulido. B25 - Herramientas manuales; Herramientas de motor portátiles; Mangos para utensilios manuales; Manipuladores. B26 - Herramientas manuales de corte; Corte; Separación. B27 - Trabajo o conservación de la madera o de otros materiales similares; Máquinas para clavar, grapar o coser en general. B28 - Trabajo del cemento, de la arcilla y de la piedra. B29 - Trabajo de plásticos; Trabajo de las sustancias en estado plástico en general. B30 - Prensas. B32 - Productos estratificados.</p>

CLASIFICACION INTERNACIONAL DE PATENTES (CIP⁷)

Unidades Técnicas	Sección B -- TECNICAS INDUSTRIALES DIVERSAS; TRANSPORTES
9	<p>SUBSECCION - IMPRENTA; LIBRERIA; DECORACION</p> <p>Clases: B41 - Imprenta; Máquinas componedoras de líneas; Máquinas de escribir; Sellos.</p> <p>B42 - Encuadernación; Álbumes; Clasificadores; Impresos especiales.</p> <p>B43 - Material de escribir o dibujar; accesorios de oficina.</p> <p>B44 - Artes decorativas.</p>
	SUBSECCION - TRANSPORTES O MANUTENCION
10	<p>Clases: B60 - Vehículos en general.</p> <p>B61 - Ferrocarriles.</p> <p>B62 - Vehículos terrestres que se desplazan de otro modo que por railes.</p> <p>B63 - Navíos u otras embarcaciones flotantes; sus equipos.</p> <p>B64 - Aeronáutica; aviación; astronáutica.</p> <p>B65 - Transporte; Embalaje; Almacenado; Manipulación de materiales delgados o filiformes.</p> <p>B66 - Elevación; Levantamiento; Remolcado.</p> <p>B67 - Apertura o cierre de botellas, tarros o recipientes análogos; Manipulación de líquidos.</p> <p>B68 - Guarnicionería; Tapicería.</p>
	SUBSECCION - TECNOLOGIA DE LAS MICROESTRUCTURAS; NANOTECNOLOGIA
11	<p>Clases: B81 - Tecnología de las microestructuras.</p> <p>B82 - Nanotecnología.</p>

CLASIFICACION INTERNACIONAL DE PATENTES (CIP⁷)

Unidades Técnicas	Sección C -- QUIMICA Y METALURGIA
	SUBSECCION: QUIMICA . Exceptuada la clase C 06 - Explosivos; cerillas (véase la unidad 25) y comprendiendo la subclase A01N.
12	Clases: C01 - Química inorgánica. C02 - Tratamiento del agua, agua residual o de alcantarilla. C03 - Vidrio; Lana mineral o de escoria. C04 - Cementos; Hormigón; Piedra artificial; Cerámicas; Refractarios. C05 - Fertilizantes; Su fabricación.
13	Clases: C07 - Química orgánica. y Subclase: A01N - Conservación de cuerpos humanos o animales o de vegetales, o de partes de ellos; Biocidas, p. ej. en tanto que sean desinfectantes, pesticidas, herbicidas; productos que atraen o repelen a los animales perjudiciales; Reguladores de crecimiento de los vegetales.
14	Clases: C08 - Compuestos macromoleculares orgánicos; Su preparación o producción química; Composiciones basadas en compuestos
15	Clases: C09 - Colorantes; Pinturas; Pulimentos; Resinas naturales; Adhesivos; Composiciones diversas; Aplicaciones diversas de los materiales. C10 - Industrias del petróleo, gas o coque; Gas de síntesis que contiene monóxido de carbono; Combustibles; Lubricantes; Turba. C11 - Aceites, grasas, materias grasas o ceras animales o vegetales; Sus ácidos grasos; Detergentes; Velas.
16	Clases: C12 - Bioquímica; Cerveza; Bebidas alcohólicas; Vino; Vinagre; Microbiología; Enzimología; Técnicas de mutación o de genética. C13 - Industria del azúcar. C14 - Pieles; Pieles sin curtir; Cueros.
17	SUBSECCION - METALURGIA Clases: C21 - Metalurgia del hierro. C22 - Metalurgia; Aleaciones ferrosas o no ferrosas; Tratamiento de aleaciones o metales no ferrosos. C23 - Revestimiento de materiales metálicos; Revestimiento de materiales con materiales metálicos; Tratamiento químico de la superficie; Tratamiento de difusión de materiales metálicos; Revestimiento por evaporación en vacío, por pulverización catódica, por implantación de iones o por deposición química en fase vapor, en general; Medios para impedir la corrosión de materiales metálicos, las incrustaciones en general. C25 - Procesos electrolíticos o electroforéticos; Sus aparatos. C30 - Crecimiento de cristales.

CLASIFICACION INTERNACIONAL DE PATENTES (CIP⁷)

Unidades Técnicas	Sección D -- TEXTILES; PAPEL
18	<p>SUBSECCION - TEXTILES O MATERIALES FLEXIBLES NO PREVISTOS EN OTRO LUGAR</p> <p>Clases: D01 - Fibras o hilos naturales o artificiales; hilatura. D02 - Hilos; Acabado mecánico de hilos o cuerdas; Urdido o plegado. D03 - Tejido. D04 - Trenzado; Fabricación del encaje; Tricotado; Pasamanería; No tejidos. D05 - Costura; Bordado; Implantación de pelos o mechones por picado. D06 - Tratamiento de textiles, etc., lavandería; Materiales flesibles no previstos en otro lugar. D07 - Cuerdas; Cables distintos de los cables eléctricos.</p>
19	<p>SUBSECCION - PAPEL</p> <p>Clase: D21 - Fabricación del papel; producción de la celulosa. y Clase: B31 - Fabricación de artículos de papel; Trabajo del papel.</p>

Unidades Técnicas	Sección E -- CONSTRUCCIONES FIJAS
20	<p>SUBSECCION - TRABAJOS PUBLICOS; EDIFICIOS</p> <p>Clases: E01 - Construcción de carreteras, vías férreas o puentes. E02 - Hidráulica; Cimentaciones; Movimiento de tierras. E03 - Suministro de agua; Evacuación de aguas. E04 - Edificios. E05 - Cerraduras; Llaves; Accesorios de puertas o ventanas; Cajas fuertes. E06 - Puertas, ventanas, postigos o cortinas metálicas enrollables en general; Escaleras.</p>
21	<p>SUBSECCION - PERFORACION DEL SUELO; EXPLOTACION MINERA</p> <p>Clases: E21 - Perforación del suelo; Explotación minera.</p>

CLASIFICACION INTERNACIONAL DE PATENTES (CIP)

Unidades Técnicas	Sección F -- MECÁNICA; ILUMINACIÓN; CALEFACCIÓN; ARMAMENTO; VOLADURA
22	<p>SUBSECCION - MOTORES O BOMBAS</p> <p>Clases: F01 - Máquinas o motores en general; Plantas motrices en general; Máquinas de vapor. F02 - Motores de combustión; Plantas motrices de gases calientes o de producción de combustión. F03 - Máquinas o motores de líquidos; Motores de viento, de resortes, de pesos u otros; Producción de energía mecánica o de empuje propulsivo por reacción, no prevista en otro lugar. F04 - Máquinas de líquidos de desplazamiento positivo; Bombas para líquidos o fluidos compresibles.</p> <p>y SUBSECCION - TECNOLOGIA EN GENERAL</p> <p>Clase: F15 - Dispositivos accionadores por presión de un fluido; Hidráulica o neumática en general.</p>
23	<p>Clases: F16 - Elementos o conjuntos de tecnología; Medidas generales para asegurar el buen funcionamiento de las máquinas o instalaciones; Aislamiento térmico en general. F17 - Almacenamiento o distribución de gases o líquidos.</p>
24	<p>SUBSECCION - ILUMINACION; CALOR</p> <p>Clases: F21 - Iluminación; Calor. F22 - Producción de vapor. F23 - Aparatos de combustión; procesos de combustión. F24 - Calefacción; Hornillas; Ventilación. F25 - Refrigeración o enfriamiento; Sistemas combinados de calefacción y refrigeración; Sistemas de bombas de calor; fabricación o almacenamiento de hielo; Licuefacción o solidificación de gases. F26 - Secado. F27 - Hornos; Retortas de destilación. F28 - Cambiadores de calor en general.</p>
25	<p>SUBSECCION - ARMAMENTO; VOLADURA (incluida la clase C06)</p> <p>Clases: F41 - Armas. F42 - Municiones; Voladura.</p> <p>y clase: C06 - Explosivos; Cerillas.</p>

CLASIFICACION INTERNACIONAL DE PATENTES (CIP⁷)

Unidades Técnicas	Sección G -- FISICA
	SUBSECCION - INSTRUMENTOS
26	Clases: G01 - Metrología; Ensayos. G02 - Optica. G03 - Fotografía; cinematografía; Técnicas análogas que utilizan ondas distintas de las ondas ópticas electrografía; Holografía.
27	Clases: G04 - Horometría. G05 - Control; Regulación. G06 - Cálculo; Cómputo. G07 - Dispositivos de control. G08 - Señalización.
28	Clases: G09 - Enseñanza; Criptografía; Presentación; Publicidad; Precintos. G10 - Instrumentos de música; Acústica. G11 - Registro de la información. G12 - Detalles y partes constitutivas de instrumentos.
29	SUBSECCION - CIENCIA NUCLEAR Clases: G21 - Física nuclear; Técnica nuclear.

Unidades Técnicas	Sección H -- ELECTRICIDAD
30	Clases: H01 - Elementos eléctricos básicos. H02 - Producción, conversión o distribución de la energía eléctrica. H05 - Técnicas eléctricas no previstas en otro lugar.
31	Clases: H03 - Circuitos electrónicos básicos. H04 - Técnica de las comunicaciones eléctricas.
32	OTRAS (no clasificadas)

SUMARIO

	pag.
Tabla I.1	Solicitudes de patentes con efectos en España 22
Tabla I.2	Concesiones de patentes con efectos en España 23
Tabla I.3	Solicitudes presentadas y patentes concedidas por/a españoles en el extranjero , 2002 24
	▪ Gráfico I.3 26
Tabla I.4.1	Ranking internacional de solicitudes 27
	▪ Gráfico I.4.1 27
Tabla I.4.2	Ranking internacional de concesiones 28
	▪ Gráfico I.4.2 28
Tabla I.5.1	Ranking internacional de solicitudes en el periodo 2002-2006..... 29
Tabla I.5.2	Ranking internacional de concesiones en el periodo 2002-2006 29

Tabla I.1 SOLICITUDES DE PATENTES CON EFECTOS EN ESPAÑA

	Solicitudes	▲ (+/-) Anual
VÍA NACIONAL (Directas)	3.352	3%
VÍA EUROPEA (Directas)	59.329	2%
VÍA PCT:	149.622	9%
- Euro-PCT	149.532	9%
- PCT que entran en fase nacional	90	2%
SUMA	212.303	7%

Fuentes: OEPM: Datawarehouse; EPO: Estadísticas mensuales y Memoria Anual y de OMPI: PCT Statistical Indicator Report.

Observaciones:

"Vía Nacional directa" son las solicitudes presentadas directamente en la OEPM.

"Vía Europea directa" son las solicitudes presentadas directamente en la OEP y que designan a España.

"Vía Euro-Pct" son las solicitudes presentadas directamente en la OMPI y que designan a España a través de una patente europea. Se contabilizan solo las Euro-Pct, al incluir estas, el 100% de las solicitudes de patentes pct que designan directamente a España.

"Vía Pct que entran en fase nacional" son las solicitudes Pct que en su día designaron a España directamente en la OMPI y han iniciado el procedimiento ante la OEPM, en el año de las estadísticas.

Tabla I.2 CONCESIONES DE PATENTES CON EFECTOS EN ESPAÑA

	Concesiones	▲ (+/-) Anual
NACIONALES	2.107	-21%
VALIDACIONES EUROPEAS	21.175	15%
PCT que entran en fase nacional	58	-46%
SUMA	23.340	11%

Observaciones:

"Nacionales" son las patentes concedidas por la OEPM.

"Validaciones Europeas" son las patentes concedidas por la OEP que han presentado la traducción ante la OEPM y que surten efectos en España. Tienen su origen en las solicitudes directas de patente europea y en las solicitudes PCT que utilizan la vía Euro-Pct.

"PCT que entran en fase nacional" son las patentes concedidas por la OEPM que provienen de las solicitudes presentadas en OMPI y que designaron a España directamente.

Tabla I.3 SOLICITUDES PRESENTADAS Y PATENTES CONCEDIDAS POR/A ESPAÑOLES EN EL EXTRANJERO, AÑO 2002

Código	País de Origen	Solicitudes	△ (+/-) Anual	Concesiones	△ (+/-) Anual
AE	Emiratos Arabes Unidos	565	40%	0	-
AG	Antigua y Barbuda	541	42%	0	-
AL	Albania	551	-29%	0	-100%
AM	Armenia	544	34%	0	-
AP	ARIPO	559	38%	0	-
AT	Austria	1.585	21%	108	4%
AU	Australia	615	33%	41	21%
AZ	Azerbaiyán	544	34%	0	-
BA	Bosnia y Herzegovina	554	29%	0	-
BB	Barbados	546	30%	0	-
BE	Bélgica	1.042	15%	129	6%
BG	Bulgaria	1.010	130%	1	100%
BR	Brasil	631	19%	30	36%
BW	Botswana	1	100%	0	-
BY	Belarús	545	34%	0	-
BZ	Belice	540	42%	0	-
CA	Canadá	641	33%	26	18%
CH	Suiza	1.585	21%	98	-13%
CN	China (Incluye Hong Kong y Macao)	736	40%	22	-19%
CO	Colombia	544	172%	5	0%
CR	Costa Rica	552	39%	0	-
CU	Cuba	558	34%	0	-
CY	Chipre	1.035	16%	27	93%
CZ	República Checa	1.007	135%	9	125%
DE	Alemania	1.632	21%	204	13%
DK	Dinamarca	1.588	22%	103	13%
DM	Dominica	542	36%	0	-
DZ	Argelia	548	41%	2	100%
EA	Organizacion Eurasiática de Patentes	569	41%	4	0%
EC	Ecuador	532	262%	0	-
EE	Estonia	1.002	133%	3	-25%
EG	Egipto	8	-11%	3	50%
FI	Finlandia	1.583	21%	77	51%
FR	Francia	1.116	13%	238	11%
GB	Reino Unido	1.638	21%	189	13%
GD	Granada	546	31%	0	-
GE	Georgia	546	29%	0	-100%
GH	Ghana	1.101	36%	0	-
GM	Gambia	1.102	37%	0	-
GR	Grecia	1.039	16%	102	12%
GT	Guatemala	0	-100%	0	-
HN	Honduras	0	-100%	0	-100%
HR	Croacia	558	32%	1	0%
HU	Hungría	577	35%	5	-29%
ID	Indonesia	572	34%	0	-
IE	Irlanda	1.042	16%	94	2%
IL	Israel	623	37%	8	-27%
IN	India	580	34%	0	-
IS	Islandia	560	31%	0	-100%
IT	Italia	1.038	16%	188	14%
JP	Japón	680	31%	24	14%
KE	Kenya	1.102	36%	0	-
KG	Kyrguistán	543	34%	0	-
KP	República Democrática Corea	562	32%	0	-

Tabla I.3 SOLICITUDES PRESENTADAS Y PATENTES CONCEDIDAS POR/A ESPAÑOLES EN EL EXTRANJERO, AÑO 2002

Código	País de Origen	Solicitudes	Δ (+/-) Anual	Concesiones	Δ (+/-) Anual
KR	República de Corea	664	31%	19	90%
KZ	Kazakstán	545	34%	0	-100%
LC	Santa Lucía	545	30%	0	-
LI	Liechtenstein	357	100%	98	100%
LK	Sri Lanka	549	30%	0	-
LR	Liberia	548	31%	0	-
LS	Lesotho	1.102	36%	0	-
LT	Lituania	908	17%	16	23%
LU	Luxemburgo	1.583	22%	76	1%
LV	Letonia	906	16%	14	17%
MA	Marruecos	567	40%	0	-
MC	Mónaco	1.037	16%	66	10%
MD	República de Moldova	544	34%	0	-100%
MG	Madagascar	547	31%	0	-
MK	Ex República Yugoslava de Madedonia	912	17%	6	500%
MN	Mongolia	548	31%	0	-
MT	Malta	0	-100%	0	-
MW	Malawi	1.103	36%	0	-
MX	México	634	29%	31	-14%
MZ	Mozambique	1.098	41%	0	-
NI	Nicaragua	1	100%	0	-
NL	Países Bajos	1.044	16%	139	11%
NO	Noruega	566	25%	0	-100%
NZ	Nueva Zelanda	578	28%	0	-100%
OA	OAPI	558	37%	0	-
OM	Omán	484	4300%	0	-
PG	Papúa-Nueva Guinea	1	100%	0	-
PH	Filipinas	513	833%	0	-
PL	Polonia	586	31%	11	22%
PT	Portugal	1.587	20%	123	-15%
RO	Rumanía	928	19%	14	180%
RU	Federación de Rusia	605	34%	18	200%
SA	Arabia Saudita	4	300%	0	-
SC	Seychelles	21	100%	0	-
SD	Sudán	1.102	36%	0	-
SE	Suecia	1.588	22%	113	7%
SG	Singapur	568	33%	11	100%
SI	Eslovenia	882	13%	19	19%
SK	Eslovaquia	1.002	135%	3	50%
SL	Sierra Leona	1.102	36%	0	-
SY	República Árabe de Siria	1	100%	0	-
SZ	Swazilandia	559	38%	0	-
TJ	Tayikistán	544	34%	0	-
TM	Turkmenistán	544	34%	0	-
TN	Túnez	480	100%	0	-
TR	Turquía	1.584	20%	25	19%
TT	Trinidad y Tobago	546	30%	0	-
TZ	República Unida de Tanzania	1.098	39%	0	-
UA	Ucrania	557	31%	0	-100%
UG	Uganda	1.102	35%	0	-
US	Estados Unidos de América	1.050	7%	303	13%
UY	Uruguay	5	100%	2	100%

Tabla I.3 SOLICITUDES PRESENTADAS Y PATENTES CONCEDIDAS POR/A ESPAÑOLES EN EL EXTRANJERO, AÑO 2002

Código	País de Origen	Solicitudes	△ (+/-) Anual	Concesiones	△ (+/-) Anual
UZ	Uzbekistán	547	30%	0	-
VC	San Vicente y las Granadinas	77	100%	0	-
VN	Vietnam	561	33%	0	-
YU	Serbia y Montenegro	576	32%	2	100%
ZA	Sudáfrica	573	36%	0	-
ZM	Zambia	1.022	3988%	0	-
ZW	Zimbabwe	1.102	36%	0	-
TOTAL		81.505	35%	2.850	13%

NOTA: Al ser la fuente de esta tabla OMPI y a la fecha actual no estar disponible los datos del 2006, se edita la publicación con los datos del año 2002 y cuando se tengan los datos del año 2006, se actualizarán en la Publicación de Estadísticas disponible en la web de la OEPM.

Observaciones:

- Conviene significar que en este cuadro no debe confundirse la idea "solicitud" con la de "invención". Es decir que las invenciones cubiertas por las solicitudes (1.632) presentadas en Alemania y las invenciones cubiertas por las solicitudes (1.038) presentadas en Italia, no son distintas sino que corresponden en su gran mayoría a una sola y misma invención española.

- Las solicitudes y concesiones se refieren tanto a las efectuadas por la vía nacional como por la vía regional.

Gráfico I.3



Tabla I.4.1 RANKING INTERNACIONAL DE SOLICITUDES

Código	Países u Organizaciones	Solicitudes	▲ (+/-) Anual
CA	Canadá	42.038	5,4%
DE	Alemania	60.585	0,6%
EP	Oficina Europea	135.231	5,1%
ES	España	3.427	2,6%
GB	Reino Unido	25.745	-8,0%
KR	República de Corea	166.189	3,3%
JP	Japón	408.674	-4,3%
US	Estados Unidos de América	425.966	9,0%

OBSERVACION : Al ser la fuente de esta tabla OMPI, se ha adaptado la tabla a los datos publicados por OMPI, recogiendo las solicitudes de patentes nacionales más las solicitudes de patentes PCT que entran en la fase nacional.

Gráfico I.4.1

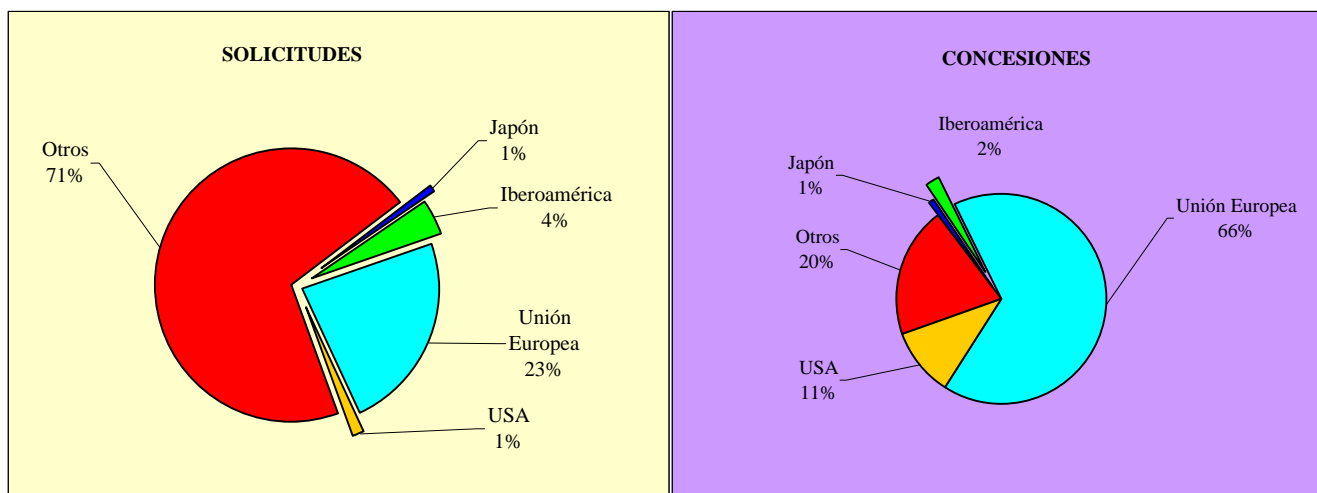

Tabla I.4.2 RANKING INTERNACIONAL DE CONCESIONES

Código	Países u Organizaciones	Concesiones	△ (+/-) ANUAL
CA	Canadá	14.972	-3,5%
DE	Alemania	21.034	23,3%
EP	Oficina Europea	62.780	17,9%
ES	España	2.165	-21,8%
GB	Reino Unido	7.907	-22,2%
KR	República de Corea	120.790	64,3%
JP	Japón	141.399	15,0%
US	Estados Unidos de América	173.770	20,8%

OBSERVACION : Al ser la fuente de esta tabla OMPI, se ha adaptado la tabla a los datos publicados por OMPI, recogiendo las concesiones de patentes nacionales más las concesiones realizadas en base a una solicitud de patente PCT que entran en la fase nacional .

Gráfico I.4.2

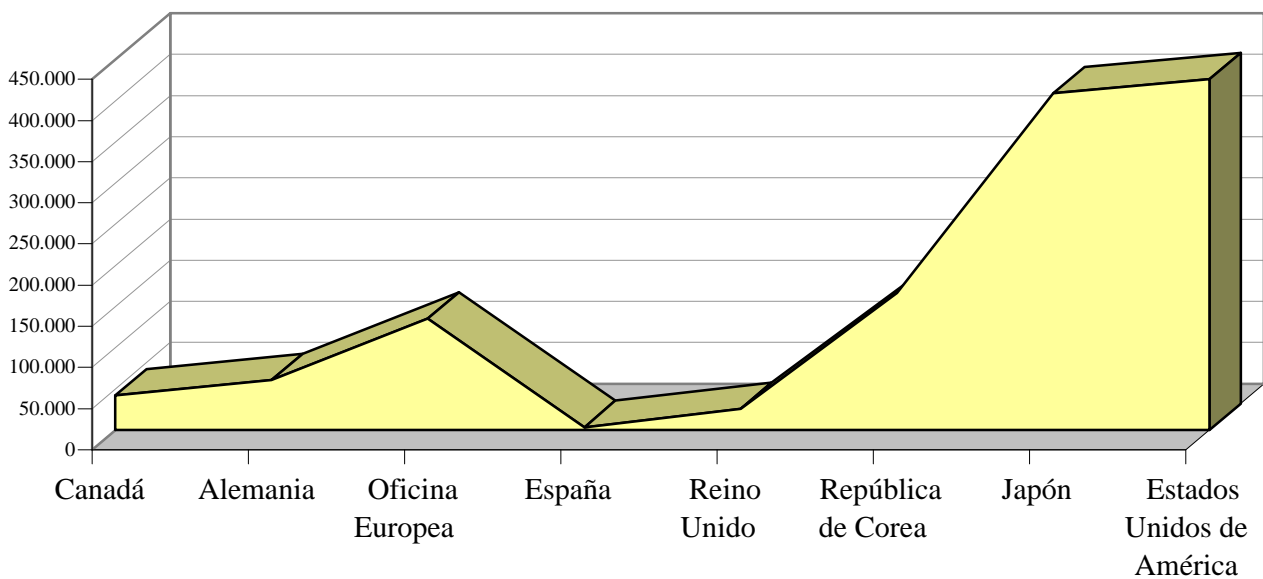

Tabla I.5.1. RANKING INTERNACIONAL DE SOLICITUDES EN EL PERIODO 2002-2006

Países u Organizaciones	Código	2002	2003	2004	2005	2006
Canadá	CA	12.393	11.441	--	11.519	11.502
Alemania	DE	56.909	56.938	57.784	57.751	57.577
Oficina Europea	EP	53.096	55.838	58.474	60.765	61.008
España	ES	3.055	3.081	3.100	3.252	3.352
Reino Unido	GB	29.911	29.835	28.223	26.192	23.734
República de Corea	KR	88.268	101.679	118.455	136.160	138.977
Japón	JP	384.009	376.969	383.108	381.502	357.703
Estados Unidos de América	US	300.303	310.944	320.204	352.437	381.124

Fuente: OMPI (a fecha de enero del 2008)

Nota: Se contabilizan las solicitudes de Patentes presentadas directamente, es decir, son las solicitudes vía nacional.

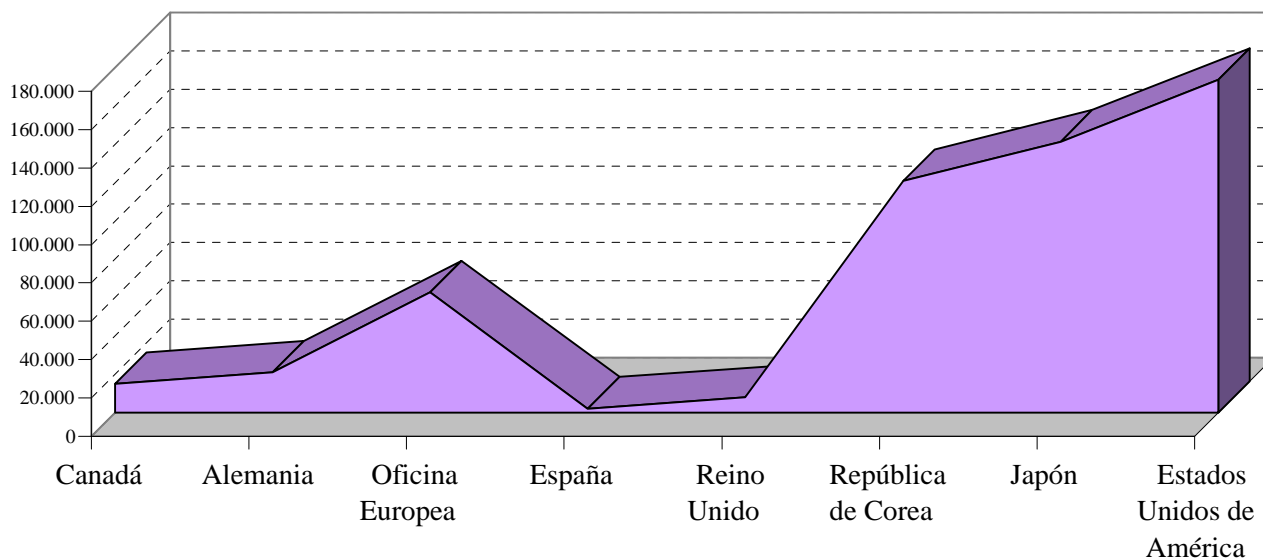
Tabla I.5.2. RANKING INTERNACIONAL DE CONCESIONES EN EL PERIODO 2002-2006

Países u Organizaciones	Código	2002	2003	2004	2005	2006
Canadá	CA	3.710	6.458	6.917	7.441	6.849
Alemania	DE	14.707	17.245	16.472	16.827	20.647
Oficina Europea	EP	23.851	27.908	30.270	27.223	32.655
España	ES	1.303	1.910	1.981	2.661	2.107
Reino Unido	GB	7.551	8.406	10.541	10.159	6.613
República de Corea	KR	39.747	38.859	42.978	64.011	104.713
Japón	JP	114.104	117.037	124.192	116.306	134.201
Estados Unidos de América	US	148.241	154.012	149.210	129.967	156.858

Fuente: OMPI (a fecha de enero del 2008)

Nota: Son concesiones de Patentes, realizadas por la vía nacional.

SUMARIO

	Pag.
Tabla I.1.1	Solicitudes y concesiones 32
	. Gráfico I.1.1 32
Tabla I.1.2	Solicitudes y concesiones desde 1986 33
	. Gráfico I.1.2 33
Tabla I.1.3	Solicitudes por provincia de residencia del primer solicitante 34
Tabla I.1.3.1	Solicitudes de patentes por CC.AA. en relación con el nº de habitantes; Su actividad inventiva, año 2006 35
	. Gráfico I.1.3.1 35
	. Gráfico I.1.3.2 36
Tabla I.1.4.1	Solicitudes por países de origen 37
	. Gráfico I.1.4.1 38
Tabla I.1.4.2	Concesiones por países de origen 39
Tabla I.1.5.1.1	Solicitudes de patentes publicadas en 2006 por CC.AA., provincias, clases de la CIP 40
Tabla I.1.5.1.2	Solicitudes de patentes publicadas en 2006, por CC.AA. y Secciones de la CIP 61
Tabla I.1.5.2.1	Concesiones de patentes publicadas en 2006 por CC.AA., provincias, clases de la CIP 62
Tabla I.1.5.2.2	Concesiones de patentes publicadas en 2006, por CC.AA. y Secciones de la CIP 90
Tabla I.1.6.1	Concesiones por U.T. de la CIP 91
	. Gráfico I.1.6.1 92
Tabla I.1.6.2	Concesiones por U.T. de la CIP y por país de origen 93
Tabla I.1.7	Concesiones por Secciones de la CIP 101
	. Gráfico I.1.7 101

SUMARIO

Tabla I.1.8.1	Patentes en vigor, por comunidades autónomas y provincias al 31/12/2006	102
Tabla I.1.8.2	Patentes en vigor por países de origen al 31/12/2006.....	105
Tabla I.1.8.3	Patentes en vigor por Secciones de la CIP al 31/12/2006	107
	. Gráfico I.1.9.3	107
Tabla I.1.8.4	Patentes en vigor por U.T. y clases de la CIP al 31/12/2006	108
Tabla I.1.9	Interposiciones y resoluciones de recursos, desde 1988	113
Tabla I.1.10	Explotación y Licencias	113
Tabla I.1.11	Lista de los mayores solicitantes	114

Tabla I.1.1 SOLICITUDES Y CONCESIONES

SOLICITUDES				
TOTAL	RESIDENTES	%	NO RESIDENTES	%
3.352	3.098	92%	254	8%
CONCESIONES				
TOTAL	RESIDENTES	%	NO RESIDENTES	%
2.107	1.895	90%	212	10%

Gráfico I.1.1



Tabla I.1.2 SOLICITUDES Y CONCESIONES DESDE 1986

AÑOS	SOLICITUDES			CONCESIONES		
	EPI	N. LEY	TOTAL	EPI	N. LEY	TOTAL
1986	6.565	3.666	10.231	8.736	-	8.736
1987	506	3.804	4.310	7.212	68	7.280
1988	59	3.966	4.025	1.252	3.825	5.077
1989	10	4.395	4.405	156	5.897	6.053
1990	0	3.297	3.297	19	3.480	3.499
1991	0	2.902	2.902	21	2.113	2.134
1992	0	2.637	2.637	8	2.541	2.549
1993	0	2.728	2.728	10	282	292
1994	0	2.673	2.673	1	1.013	1.014
1995	0	2.554	2.554	3	681	684
1996	0	2.760	2.760	0	1.025	1.025
1997	0	2.702	2.702	0	1.470	1.470
1998	0	2.716	2.716	0	2.236	2.236
1999	0	2.859	2.859	0	2.468	2.468
2000	0	3.111	3.111	0	2.190	2.190
2001	0	2.904	2.904	0	2.210	2.210
2002	0	3.055	3.055	0	1.303	1.303
2003	0	3.081	3.081	0	1.910	1.910
2004	0	3.100	3.100	0	1.981	1.981
2005	0	3.252	3.252	0	2.661	2.661
2006	0	3.352	3.352	0	2.107	2.107
TOTAL	7.140	65.514	72.654	17.418	41.461	58.879

Gráfico I.1.2

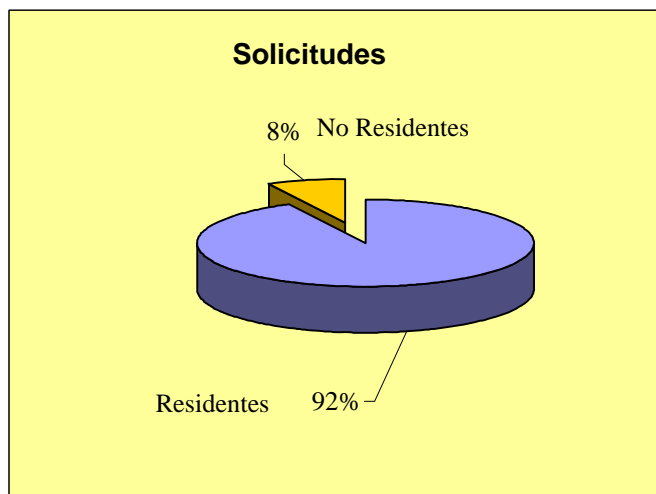

Tabla I.1.3 SOLICITUDES, POR PROVINCIA DE RESIDENCIA DEL PRIMER SOLICITANTE

PROVINCIAS	SOLICITUDES	Δ (+/-) ANUAL
Álava	26	-10%
Albacete	27	8%
Alicante	114	6%
Almería	58	-33%
Ávila	1	-50%
Badajoz	14	8%
Baleares	43	5%
Barcelona	615	-3%
Burgos	32	14%
Cáceres	13	63%
Cádiz	38	58%
Castellón	49	-9%
Ciudad Real	16	14%
Córdoba	28	27%
Coruña, La	63	-5%
Cuenca	5	67%
Girona	57	0%
Granada	44	19%
Guadalajara	12	100%
Guipúzcoa	111	13%
Huelva	12	-8%
Huesca	8	-20%
Jaén	16	-11%
León	30	36%
Lleida	37	61%
Logroño	25	32%
Lugo	12	50%
Madrid	551	10%
Málaga	54	42%
Murcia	72	64%
Navarra	111	1%
Orense	12	-8%
Oviedo	45	0%
Palencia	5	150%
Palmas, Las	35	-8%
Pontevedra	58	38%
Salamanca	10	0%
Santander	30	0%
Segovia	6	200%
Sevilla	84	-3%
Soria	5	25%
Tarragona	43	19%
Tenerife	21	75%
Teruel	4	100%
Toledo	19	-21%
Valencia	182	-16%
Valladolid	27	-21%
Vizcaya	85	-4%
Zamora	9	80%
Zaragoza	122	-29%
Ceuta	0	-100%
Melilla	0	0%
No Consta	2	-67%
TOTAL	3.098	2%

Tabla I.1.3.1 SOLICITUDES DE PATENTES POR CC.AA., EN RELACION CON EL Nº DE HABITANTES; SU ACTIVIDAD INVENTIVA, 2006

COMUNIDADES AUTONOMAS	SOLICITUDES			HABITANTES		ACTIVIDAD INVENTIVA	
	Número	%Variación Anual	% sobre Total residentes ES	Número	% Habitantes/ Total ES	Ratio solicitudes/ Millón habitantes	desviación sobre la media
ANDALUCIA	334	2,77%	10,78%	7.357.558	18,01%	45	-40,1%
ARAGON	134	-26,78%	4,33%	1.204.215	2,95%	111	46,7%
ASTURIAS	45	0,00%	1,45%	1.062.998	2,60%	42	-44,2%
BALEARES (Islas)	43	4,88%	1,39%	841.669	2,06%	51	-32,6%
CANARIAS	56	12,00%	1,81%	1.694.477	4,15%	33	-56,4%
CANTABRIA	30	0,00%	0,97%	535.131	1,31%	56	-26,1%
CASTILLA-LA MANCHA	79	9,72%	2,55%	1.760.516	4,31%	45	-40,8%
CASTILLA Y LEON	125	14,68%	4,03%	2.456.474	6,01%	51	-32,9%
CATALUÑA	752	0,67%	24,27%	6.343.110	15,53%	119	56,3%
COMUNIDAD VALENCIANA	345	-8,73%	11,14%	4.162.776	10,19%	83	9,3%
EXTREMADURA	27	28,57%	0,87%	1.058.503	2,59%	26	-66,4%
GALICIA	145	12,40%	4,68%	2.695.880	6,60%	54	-29,1%
MADRID	551	9,98%	17,79%	5.423.384	13,28%	102	34,0%
MURCIA (Región de)	72	63,64%	2,32%	1.197.646	2,93%	60	-20,7%
NAVARRA (Comunidad Foral de)	111	0,91%	3,58%	555.829	1,36%	200	163,3%
PAIS VASCO	222	2,78%	7,17%	2.082.587	5,10%	107	40,6%
RIOJA (LA)	25	31,58%	0,81%	276.702	0,68%	90	19,1%
CEUTA Y MELILLA	0	-100%	0,00%	137.916	0,34%	0	-100,0%
NO CONSTA	2	-67%	0,06%				
TOTAL	3.098	2,35%	100%	40.847.371	100%		
MEDIA EN ESPAÑA						76	

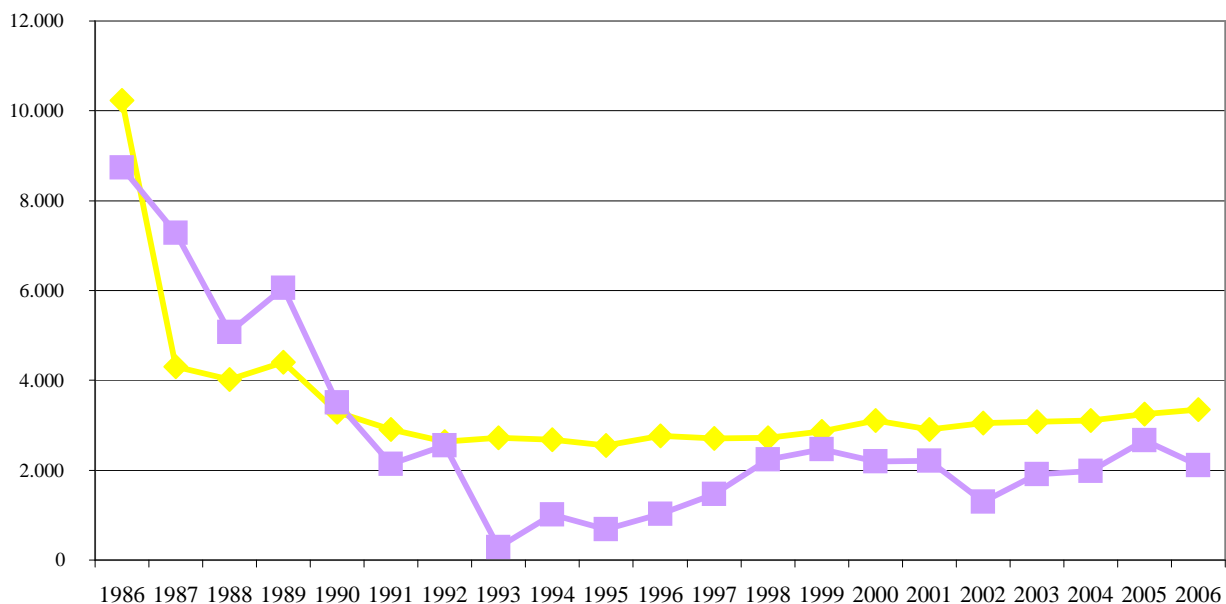
Observación: Censo de Población referido al año 2001. Fuente: INE.

Gráfico I.1.3.1



Gráfico I.1.3.2 SOLICITUDES DE PATENTES POR CC.AA. AÑO 2006



Tabla I.1.4.1

SOLICITUDES POR PAISES DE ORIGEN

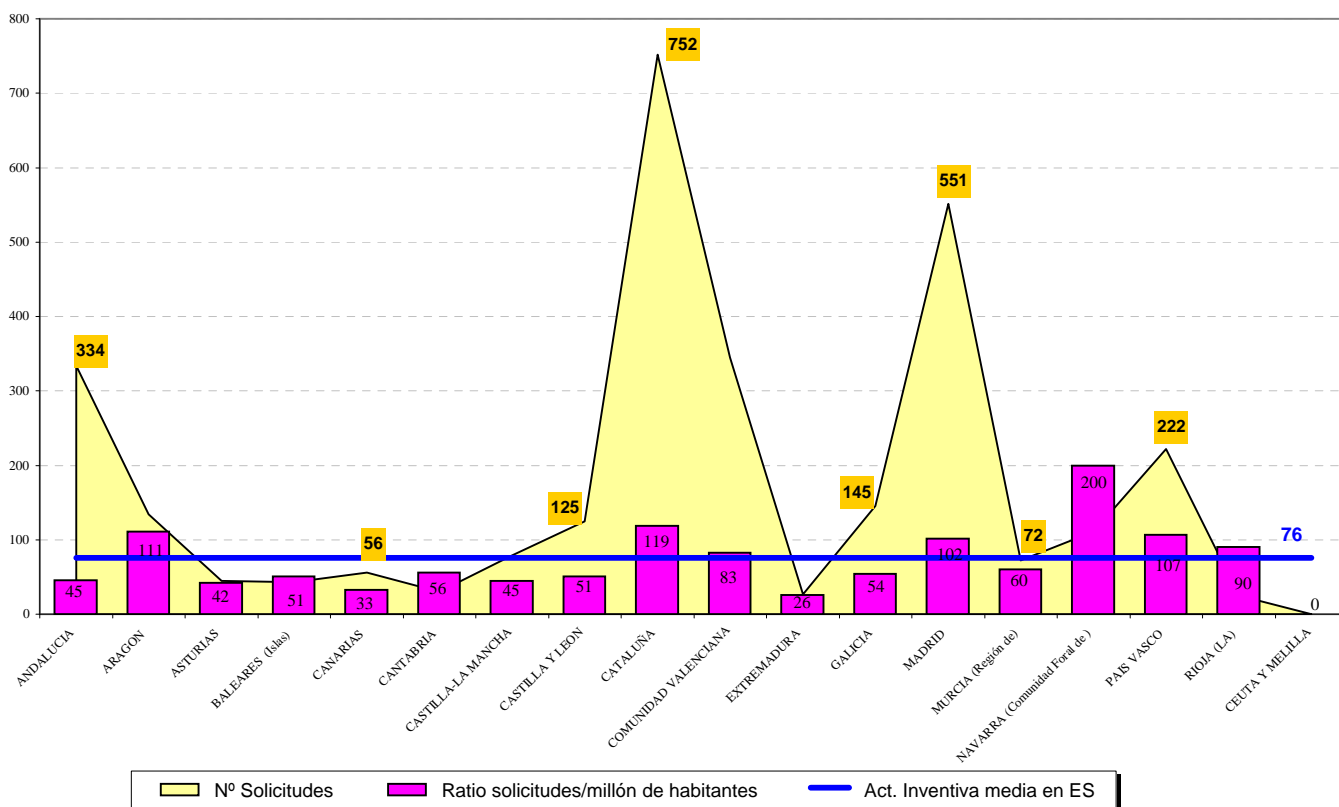
Código	País de origen	Solicitudes	Δ (+/-) Anual
DE	Alemania	27	-10%
AD	Andorra	3	0%
AR	Argentina	4	-33%
AU	Australia	3	0%
AT	Austria	2	100%
BE	Bélgica	1	0%
BR	Brasil	-	-100%
CN	China	1	100%
CO	Colombia	1	100%
SI	Eslovenia	-	-100%
ES	España	3.098	2%
US	Estados Unidos de América	31	15%
RU	Federación de Rusia	1	100%
FI	Finlandia	-	-100%
FR	Francia	36	9%
IN	India	1	100%
VG	Islas Vírgenes	-	-100%
IL	Israel	2	0%
IT	Italia	30	58%
JP	Japón	32	14%
JO	Jordania	1	100%
LU	Luxemburgo	2	100%
MX	México	2	-33%
NO	Noruega	1	100%
NL	Países Bajos	-	-100%
PA	Panamá	6	200%
PE	Perú	1	100%
PT	Portugal	5	67%
GB	Reino Unido	3	200%
KR	República de Corea	18	-42%
DO	República Dominicana	1	100%
SE	Suecia	1	0%
CH	Suiza	7	75%
TW	Taiwán	26	86%
UA	Ucrania	1	100%
VE	Venezuela	2	100%
	No Consta	2	-50%
TOTAL		3.352	3%

Gráfico I.1.4.1 SOLICITUDES POR PAISES DE ORIGEN



Tabla I.1.4.2

CONCESIONES POR PAISES DE ORIGEN

Código	País de Origen	Concesiones
DE	Alemania	27
AD	Andorra	5
AR	Argentina	3
AU	Australia	1
AT	Austria	3
BB	Barbados	1
BE	Bélgica	1
BR	Brasil	3
CA	Canadá	1
CL	Chile	1
CN	China	5
DK	Dinamarca	1
ES	España	1.895
US	Estados Unidos de América	25
FR	Francia	25
HU	Hungría	1
IE	Irlanda	1
IT	Italia	19
JP	Japón	43
LU	Luxemburgo	1
MX	México	1
MC	Mónaco	1
NO	Noruega	2
NL	Países Bajos	1
PL	Polonia	1
PT	Portugal	4
GB	Reino Unido	6
KR	República de Corea	17
SE	Suecia	2
CH	Suiza	3
TW	Taiwán	7
TOTAL		2.107

Tabla I.1.5.1.1 SOLICITUDES DE PATENTES PUBLICADAS EN 2006 POR CC.AA, PROVINCIAS Y CLASES DE LA CIP

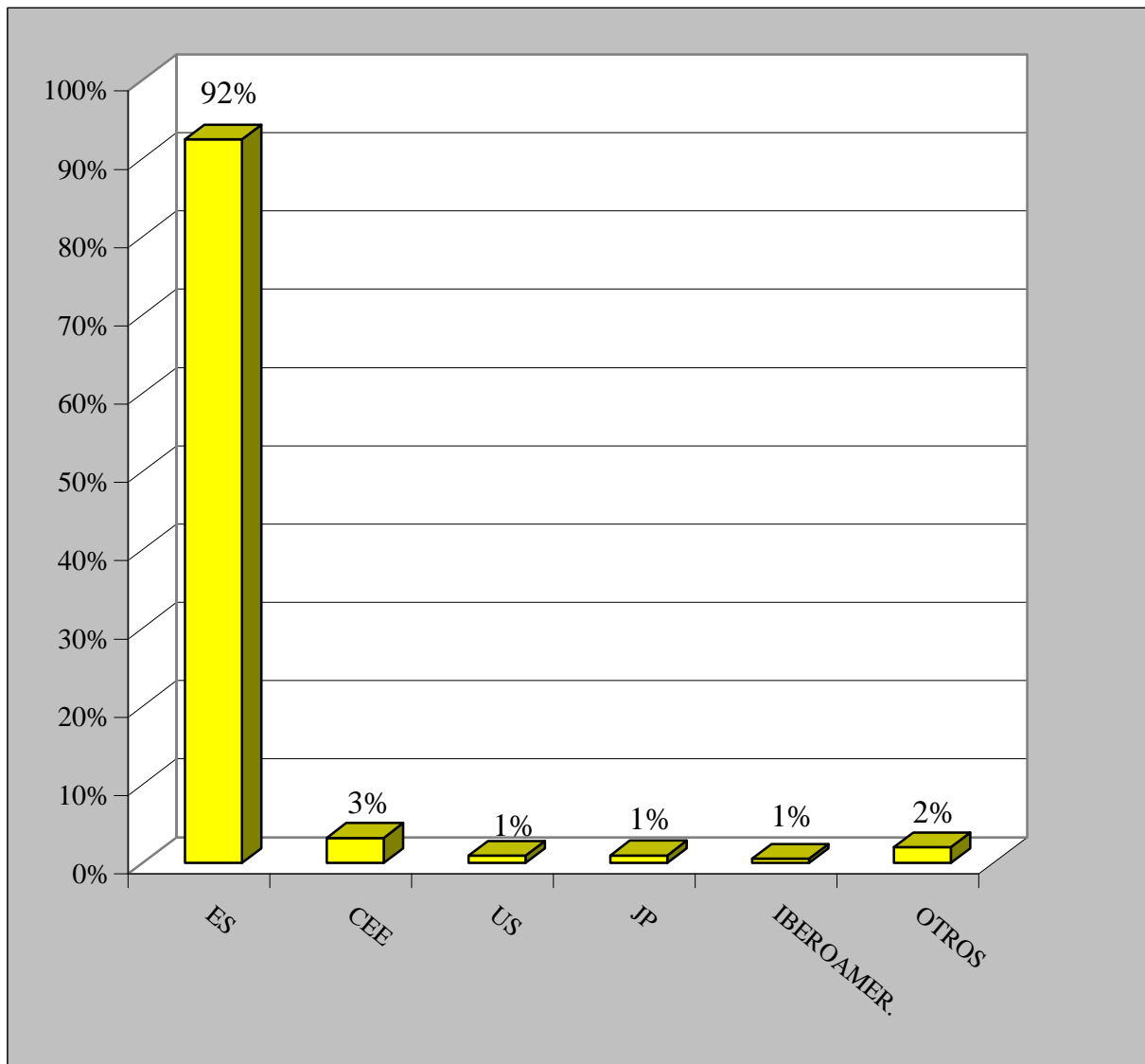
U.T.-CLASE	Almería	Cádiz	Córdoba	Granada	Huelva	Jaén	Málaga	Sevilla	Andalucía
UNIDAD 1									
A01	1		1	1	1	3		1	8
TOTAL	1	0	1	1	1	3	0	1	8
UNIDAD 2									
A21								2	2
A22									0
A23			2	2	1			4	9
A24									0
TOTAL	0	0	2	2	1	0	0	6	11
UNIDAD 3									
A41									0
A42									0
A43							1		1
A44									0
A45							1	1	2
A46									0
A47		1		2		1			4
TOTAL	0	1	0	2	0	1	2	1	7
UNIDAD 4									
A61		1		1			1	3	6
A62							1	2	3
A63				1				1	2
TOTAL	0	1	0	2	0	0	2	6	11
UNIDAD 5									
A61K				1				2	3
TOTAL	0	0	0	1	0	0	0	2	3
UNIDAD 6									
B01		1						6	7
B02									0
B03						1			1
B04									0
B05								2	2
B06									0
B07									0
B08									0
B09								1	1
TOTAL	0	1	0	0	0	1	0	9	11
UNIDAD 7									
B21									0
B22								1	1
B23									0
TOTAL	0	0	0	0	0	0	0	1	1
UNIDAD 8									
B24									0
B25									0
B26									0
B27									0
B28	1								1
B29					1				1
B30									0
B32									0
TOTAL	1	0	0	0	1	0	0	0	2
UNIDAD 9									
B41				1					1
B42									0
B43		1							1
B44							1		1
TOTAL	0	1	0	1	0	0	1	0	3
UNIDAD 10									
B60	1		1	2					4
B61								1	1
B62							1		1
B63				1	1				2
B64									0
B65		1				2	4	4	11
B66									0
B67									0
B68									0
TOTAL	1	1	1	3	1	2	5	5	19

Tabla I.1.5.1.1 SOLICITUDES DE PATENTES PUBLICADAS EN 2006 POR CC.AA, PROVINCIAS Y CLASES DE LA CIP

U.T.-CLASE	Huesca	Teruel	Zaragoza	Aragón	Asturias	Baleares	Palmas, Las	Tenerife	Canarias
UNIDAD 1									
A01			2	2			1	1	2
TOTAL	0	0	2	2	0	0	1	1	2
UNIDAD 2									
A21				0					0
A22				0					0
A23				0			2		2
A24				0					0
TOTAL	0	0	0	0	0	0	2	0	2
UNIDAD 3									
A41			1	1					0
A42				0	1				0
A43				0					0
A44			1	1					0
A45				0	1				0
A46				0					0
A47			3	3				2	2
TOTAL	0	0	5	5	2	0	0	2	2
UNIDAD 4									
A61	1		1	2		3			0
A62			1	1					0
A63	1			1			1		1
TOTAL	2	0	2	4	0	3	1	0	1
UNIDAD 5									
A61K			3	3		1		1	1
TOTAL	0	0	3	3	0	1	0	1	1
UNIDAD 6									
B01				0					0
B02				0	1				0
B03				0					0
B04				0					0
B05			1	1					0
B06				0					0
B07				0					0
B08			1	1					0
B09				0					0
TOTAL	0	0	2	2	1	0	0	0	0
UNIDAD 7									
B21			1	1					0
B22				0					0
B23		1	2	3					0
TOTAL	0	1	3	4	0	0	0	0	0
UNIDAD 8									
B24	1			1					0
B25				0					0
B26				0	1				0
B27				0					0
B28			3	3					0
B29			1	1					0
B30				0					0
B32				0					0
TOTAL	1	0	4	5	1	0	0	0	0
UNIDAD 9									
B41				0					0
B42			2	2					0
B43				0					0
B44				0			1		1
TOTAL	0	0	2	2	0	0	1	0	1
UNIDAD 10									
B60	1		4	5	1	1			0
B61			1	1					0
B62			3	3	1				0
B63				0		1	3	1	4
B64				0					0
B65			4	4	2			1	1
B66				0					0
B67				0					0
B68				0					0
TOTAL	1	0	12	13	4	2	3	2	5

Tabla I.1.5.1.1 SOLICITUDES DE PATENTES PUBLICADAS EN 2006 POR CC.AA, PROVINCIAS Y CLASES DE LA CIP

U.T.-CLASE	Santander	Cantabria	Albacete	Ciudad Real	Cuenca	Guadalajara	Toledo	Castilla La Mancha
UNIDAD 1								
A01		0	1				1	2
TOTAL	0	0	1	0	0	0	1	2
UNIDAD 2								
A21		0						0
A22		0						0
A23	1	1						0
A24		0						0
TOTAL	1	1	0	0	0	0	0	0
UNIDAD 3								
A41		0		1				1
A42		0						0
A43		0						0
A44		0						0
A45		0						0
A46		0						0
A47	1	1	1					1
TOTAL	1	1	1	1	0	0	0	2
UNIDAD 4								
A61		0	1	1				2
A62		0		1			1	2
A63		0	1	1			1	3
TOTAL	0	0	2	3	0	0	2	7
UNIDAD 5								
A61K		0						0
TOTAL	0	0	0	0	0	0	0	0
UNIDAD 6								
B01		0		1				1
B02		0						0
B03		0						0
B04		0						0
B05		0						0
B06		0						0
B07		0						0
B08		0						0
B09		0						0
TOTAL	0	0	0	1	0	0	0	1
UNIDAD 7								
B21		0						0
B22		0						0
B23		0	1					1
TOTAL	0	0	1	0	0	0	0	1
UNIDAD 8								
B24		0						0
B25		0						0
B26		0						0
B27		0						0
B28		0		1				1
B29		0						0
B30		0						0
B32		0						0
TOTAL	0	0	0	1	0	0	0	1
UNIDAD 9								
B41		0						0
B42		0						0
B43		0						0
B44		0						0
TOTAL	0	0	0	0	0	0	0	0
UNIDAD 10								
B60		0	1					1
B61		0						0
B62		0						0
B63	2	2	2				1	3
B64		0						0
B65		0			2			2
B66		0						0
B67		0						0
B68		0						0
TOTAL	2	2	3	0	2	0	1	6

Tabla I.1.5.1.1 SOLICITUDES DE PATENTES PUBLICADAS EN 2006 POR CC.AA, PROVINCIAS Y CLASES DE LA CIP

U.T.-CLASE	Avila	Burgos	León	Palencia	Salamanca	Segovia	Soria	Valladolid	Zamora	Castilla León
UNIDAD 1										
A01		1						1		2
TOTAL	0	1	0	0	0	0	0	1	0	2
UNIDAD 2										
A21										0
A22										0
A23								1		1
A24										0
TOTAL	0	0	0	0	0	0	0	1	0	1
UNIDAD 3										
A41										0
A42										0
A43										0
A44										0
A45										0
A46										0
A47			1			2				3
TOTAL	0	0	1	0	0	2	0	0	0	3
UNIDAD 4										
A61			1					1		2
A62										0
A63										0
TOTAL	0	0	1	0	0	0	0	1	0	2
UNIDAD 5										
A61K			1		2					3
TOTAL	0	0	1	0	2	0	0	0	0	3
UNIDAD 6										
B01										0
B02										0
B03										0
B04										0
B05		1								1
B06										0
B07										0
B08										0
B09										0
TOTAL	0	1	0	0	0	0	0	0	0	1
UNIDAD 7										
B21					1					1
B22										0
B23										0
TOTAL	0	0	0	0	1	0	0	0	0	1
UNIDAD 8										
B24										0
B25										0
B26										0
B27										0
B28			2							2
B29		1								1
B30							1			1
B32										0
TOTAL	0	1	2	0	0	0	1	0	0	4
UNIDAD 9										
B41										0
B42										0
B43										0
B44										0
TOTAL	0	0	0	0	0	0	0	0	0	0
UNIDAD 10										
B60	1	3	1							5
B61										0
B62										0
B63										0
B64										0
B65		1	1			1	1	1		5
B66										0
B67										0
B68										0
TOTAL	1	4	2	0	0	1	1	1	0	10

Tabla I.1.5.1.1 SOLICITUDES DE PATENTES PUBLICADAS EN 2006 POR CC.AA, PROVINCIAS Y CLASES DE LA CIP

U.T.-CLASE	Barcelona	Girona	Lleida	Tarragona	Cataluña	Alicante	Castellón	Valencia	Comunidad Valenciana
UNIDAD 1									
A01	10		6	1	17	1	1	3	5
TOTAL	10	0	6	1	17	1	1	3	5
UNIDAD 2									
A21	3			1	4			1	1
A22	1	2			3				0
A23	7	1	2	3	13	1		10	11
A24	1	1			2				0
TOTAL	12	4	2	4	22	1	0	11	12
UNIDAD 3									
A41	1				1				0
A42					0				0
A43	1			1	2	7		1	8
A44					0				0
A45	1				1				0
A46					0				0
A47	16		2	4	22	6	4	6	16
TOTAL	19	0	2	5	26	13	4	7	24
UNIDAD 4									
A61	23		1	1	25	3	1	10	14
A62	1				1	1			1
A63	3				3	2		2	4
TOTAL	27	0	1	1	29	6	1	12	19
UNIDAD 5									
A61K	20				20	1	1	3	5
TOTAL	20	0	0	0	20	1	1	3	5
UNIDAD 6									
B01	3				3	2		1	3
B02					0			1	1
B03					0				0
B04					0				0
B05	1		1		2			2	2
B06					0				0
B07	1				1	1			1
B08					0				0
B09	1		1		2			1	1
TOTAL	6	0	2	0	8	3	0	5	8
UNIDAD 7									
B21	5				5				0
B22					0				0
B23	5				5				0
TOTAL	10	0	0	0	10	0	0	0	0
UNIDAD 8									
B24	4				4			2	2
B25					0			1	1
B26	3				3	2			2
B27	2	2		1	5	1		2	3
B28	3				3	1	6	1	8
B29	7	2	1	3	13	4		2	6
B30					0				0
B32	6				6	2			2
TOTAL	25	4	1	4	34	10	6	8	24
UNIDAD 9									
B41	3	2			5		1		1
B42	1				1				0
B43					0				0
B44					0	2	2		4
TOTAL	4	2	0	0	6	2	3	0	5
UNIDAD 10									
B60	32	5	4		41	4		2	6
B61		1			1				0
B62	7		1		8	1			1
B63	6			1	7			2	2
B64	1		1		2			5	5
B65	54	6	5	8	73	9	1	12	22
B66				1	1				0
B67	1	1	1		3				0
B68					0				0
TOTAL	101	13	12	10	136	14	1	21	36

Tabla I.1.5.1.1 SOLICITUDES DE PATENTES PUBLICADAS EN 2006 POR CC.AA, PROVINCIAS Y CLASES DE LA CIP

U.T.-CLASE	Badajoz	Cáceres	Extremadura	Coruña, La	Lugo	Orense	Pontevedra	Galicia	Comunidad Madrid
UNIDAD 1									
A01			0	2	1	2	5	10	10
TOTAL	0	0	0	2	1	2	5	10	10
UNIDAD 2									
A21			0					0	
A22			0				1	1	1
A23	2		2		1	1	1	3	10
A24			0					0	1
TOTAL	2	0	2	0	1	1	2	4	12
UNIDAD 3									
A41			0					0	1
A42			0					0	
A43			0					0	3
A44			0					0	
A45			0				2	2	1
A46			0					0	
A47			0	1				1	7
TOTAL	0	0	0	1	0	0	2	3	12
UNIDAD 4									
A61	1		1	2			2	4	17
A62			0					0	7
A63			0				1	1	5
TOTAL	1	0	1	2	0	0	3	5	29
UNIDAD 5									
A61K		1	1	3	2			5	10
TOTAL	0	1	1	3	2	0	0	5	10
UNIDAD 6									
B01			0				1	1	7
B02			0					0	
B03			0					0	
B04			0					0	
B05			0					0	3
B06			0					0	
B07			0					0	
B08			0					0	1
B09			0					0	
TOTAL	0	0	0	0	0	0	1	1	11
UNIDAD 7									
B21			0					0	
B22			0					0	1
B23			0				1	1	1
TOTAL	0	0	0	0	0	0	1	1	2
UNIDAD 8									
B24			0					0	
B25			0					0	
B26			0					0	
B27			0				1	1	1
B28	1	2	3			1	1	2	4
B29		1	1					0	4
B30			0					0	
B32			0					0	2
TOTAL	1	3	4	0	0	1	2	3	11
UNIDAD 9									
B41			0					0	1
B42			0					0	2
B43			0					0	
B44			0					0	
TOTAL	0	0	0	0	0	0	0	0	3
UNIDAD 10									
B60			0				1	1	13
B61			0					0	2
B62			0	1				1	1
B63			0	1			1	2	5
B64			0					0	3
B65	2		2				3	3	12
B66			0					0	1
B67			0					0	2
B68			0					0	
TOTAL	2	0	2	2	0	0	5	7	39

Tabla I.1.5.1.1 SOLICITUDES DE PATENTES PUBLICADAS EN 2006 POR CC.AA, PROVINCIAS Y CLASES DE LA CIP

U.T.-CLASE	Región de Murcia	Navarra	Álava	Guipúzcoa	Vizcaya	País Vasco	La Rioja	Ceuta y Melilla	No consta	Totales
UNIDAD 1										
A01		4	1		1	2				64
TOTAL	0	4	1	0	1	2	0	0	0	64
UNIDAD 2										
A21						0				7
A22						0			1	6
A23	2	1				0	1			56
A24						0				3
TOTAL	2	1	0	0	0	0	1	0	1	72
UNIDAD 3										
A41						0				4
A42					1	1				2
A43						0	1			15
A44					1	1				2
A45				1		1				8
A46						0				0
A47		4	3	5	2	10	3			77
TOTAL	0	4	3	6	4	13	4	0	0	108
UNIDAD 4										
A61	2		1	3	1	5				83
A62				1		1				16
A63			2	1		3				23
TOTAL	2	0	3	5	1	9	0	0	0	122
UNIDAD 5										
A61K		3				0		1	1	57
TOTAL	0	3	0	0	0	0	0	1	1	57
UNIDAD 6										
B01		1				0	3			26
B02				1		1				3
B03						0				1
B04						0				0
B05						0				11
B06						0				0
B07	1					0				3
B08		1			2	2				5
B09					1	1				5
TOTAL	1	2	0	1	3	4	3	0	0	54
UNIDAD 7										
B21		2	1	3	1	5				14
B22			1		1	2				4
B23	1	1		4		4				17
TOTAL	1	3	2	7	2	11	0	0	0	35
UNIDAD 8										
B24				1		1				8
B25				3		3				4
B26						0				6
B27				1		1				11
B28		2				0				29
B29	3	4			1	1				35
B30						0				1
B32						0				10
TOTAL	3	6	0	5	1	6	0	0	0	104
UNIDAD 9										
B41			1			1				9
B42						0				5
B43						0				1
B44	1					0	1			8
TOTAL	1	0	1	0	0	1	1	0	0	23
UNIDAD 10										
B60	1	2	3		4	7	2			90
B61					1	1				6
B62	3			2	4	6				25
B63				1		1				29
B64		3	1			1				14
B65	5	6	1	3	3	7				155
B66		5		2		2				9
B67				1	1	2				7
B68						0				0
TOTAL	9	16	5	9	13	27	2	0	0	335

Tabla I.1.5.1.1 SOLICITUDES DE PATENTES PUBLICADAS EN 2006 POR CC.AA, PROVINCIAS Y CLASES DE LA CIP

U.T.-CLASE	Almería	Cádiz	Córdoba	Granada	Huelva	Jaén	Málaga	Sevilla	Andalucía
UNIDAD 11									
B81									0
B82									0
TOTAL	0	0	0	0	0	0	0	0	0
UNIDAD 12									
C01								1	1
C02		1		2		1		1	5
C03									0
C04									0
C05				1				1	2
TOTAL	0	1	0	3	0	1	0	3	8
UNIDAD 13									
C07		1			2				3
A01N							1	1	2
TOTAL	0	1	0	0	2	0	1	1	5
UNIDAD 14									
C08									0
TOTAL	0	0	0	0	0	0	0	0	0
UNIDAD 15									
C09									0
C10									0
C11									0
TOTAL	0	0	0	0	0	0	0	0	0
UNIDAD 16									
C12	2		1				1	2	6
C13									0
C14									0
TOTAL	2	0	1	0	0	0	1	2	6
UNIDAD 17									
C21									0
C22					1				1
C23									0
C25									0
C30									0
TOTAL	0	0	0	0	1	0	0	0	1
UNIDAD 18									
D01								1	1
D02									0
D03									0
D04									0
D05									0
D06				1					1
D07									0
TOTAL	0	0	0	1	0	0	0	1	2
UNIDAD 19									
D21									0
B31									0
TOTAL	0	0	0	0	0	0	0	0	0
UNIDAD 20									
E01		1							1
E02									0
E03		2						1	3
E04			1				1	1	3
E05		1							1
E06								2	2
TOTAL	0	4	1	0	0	0	1	4	10
UNIDAD 21									
E21									0
TOTAL	0	0	0	0	0	0	0	0	0

Tabla I.1.5.1.1 SOLICITUDES DE PATENTES PUBLICADAS EN 2006 POR CC.AA, PROVINCIAS Y CLASES DE LA CIP

U.T.-CLASE	Huesca	Teruel	Zaragoza	Aragón	Asturias	Baleares	Palmas, Las	Tenerife	Canarias
UNIDAD 11									
B81				0					0
B82				0					0
TOTAL	0	0	0	0	0	0	0	0	0
UNIDAD 12									
C01				0					0
C02			2	2					0
C03			1	1					0
C04				0					0
C05				0					0
TOTAL	0	0	3	3	0	0	0	0	0
UNIDAD 13									
C07				0	2				0
A01N				0					0
TOTAL	0	0	0	0	2	0	0	0	0
UNIDAD 14									
C08				0					0
TOTAL	0	0	0	0	0	0	0	0	0
UNIDAD 15									
C09				0					0
C10			1	1					0
C11				0					0
TOTAL	0	0	1	1	0	0	0	0	0
UNIDAD 16									
C12			2	2	1			1	1
C13				0					0
C14				0					0
TOTAL	0	0	2	2	1	0	0	1	1
UNIDAD 17									
C21				0					0
C22				0					0
C23				0					0
C25				0					0
C30				0					0
TOTAL	0	0	0	0	0	0	0	0	0
UNIDAD 18									
D01				0			1		1
D02				0					0
D03				0					0
D04				0					0
D05				0					0
D06			4	4					0
D07				0					0
TOTAL	0	0	4	4	0	0	1	0	1
UNIDAD 19									
D21				0					0
B31				0					0
TOTAL	0	0	0	0	0	0	0	0	0
UNIDAD 20									
E01	1		4	5	1				0
E02				0		1		1	1
E03			3	3	3				0
E04			3	3	2	1			0
E05			3	3	1				0
E06			1	1					0
TOTAL	1	0	14	15	7	2	0	1	1
UNIDAD 21									
E21				0					0
TOTAL	0	0	0	0	0	0	0	0	0

Tabla I.1.5.1.1 SOLICITUDES DE PATENTES PUBLICADAS EN 2006 POR CC.AA, PROVINCIAS Y CLASES DE LA CIP

U.T.-CLASE	Santander	Cantabria	Albacete	Ciudad Real	Cuenca	Guadalajara	Toledo	Castilla La Mancha
UNIDAD 11								
B81		0						0
B82		0						0
TOTAL	0	0	0	0	0	0	0	0
UNIDAD 12								
C01		0						0
C02	1	1				1		1
C03		0						0
C04		0						0
C05		0						0
TOTAL	1	1	0	0	0	1	0	1
UNIDAD 13								
C07		0						0
A01N		0						0
TOTAL	0	0	0	0	0	0	0	0
UNIDAD 14								
C08		0						0
TOTAL	0	0	0	0	0	0	0	0
UNIDAD 15								
C09		0						0
C10		0						0
C11		0						0
TOTAL	0	0	0	0	0	0	0	0
UNIDAD 16								
C12		0	1					1
C13		0						0
C14		0						0
TOTAL	0	0	1	0	0	0	0	1
UNIDAD 17								
C21		0						0
C22		0					1	1
C23		0						0
C25		0	1					1
C30		0						0
TOTAL	0	0	1	0	0	0	1	2
UNIDAD 18								
D01		0						0
D02		0						0
D03		0						0
D04		0						0
D05		0						0
D06		0						0
D07		0						0
TOTAL	0	0	0	0	0	0	0	0
UNIDAD 19								
D21		0						0
B31		0						0
TOTAL	0	0	0	0	0	0	0	0
UNIDAD 20								
E01	1	1		1				1
E02		0						0
E03		0					1	1
E04	2	2					2	2
E05		0		1				1
E06		0			2		1	3
TOTAL	3	3	0	2	2	0	4	8
UNIDAD 21								
E21	1	1						0
TOTAL	1	1	0	0	0	0	0	0

Tabla I.1.5.1.1 SOLICITUDES DE PATENTES PUBLICADAS EN 2006 POR CC.AA, PROVINCIAS Y CLASES DE LA CIP

U.T.-CLASE	Avila	Burgos	León	Palencia	Salamanca	Segovia	Soria	Valladolid	Zamora	Castilla León
UNIDAD 11										
B81										0
B82										0
TOTAL	0	0	0	0	0	0	0	0	0	0
UNIDAD 12										
C01										0
C02						1				1
C03										0
C04										0
C05										0
TOTAL	0	0	0	0	0	1	0	0	0	1
UNIDAD 13										
C07								3		3
A01N										0
TOTAL	0	0	0	0	0	0	0	3	0	3
UNIDAD 14										
C08								2		2
TOTAL	0	0	0	0	0	0	0	2	0	2
UNIDAD 15										
C09										0
C10		1						1		2
C11										0
TOTAL	0	1	0	0	0	0	0	1	0	2
UNIDAD 16										
C12		1	1							2
C13										0
C14										0
TOTAL	0	1	1	0	0	0	0	0	0	2
UNIDAD 17										
C21										0
C22										0
C23										0
C25										0
C30										0
TOTAL	0	0	0	0	0	0	0	0	0	0
UNIDAD 18										
D01										0
D02										0
D03										0
D04										0
D05										0
D06		1								1
D07										0
TOTAL	0	1	0	0	0	0	0	0	0	1
UNIDAD 19										
D21										0
B31										0
TOTAL	0	0	0	0	0	0	0	0	0	0
UNIDAD 20										
E01										0
E02			2							2
E03										0
E04								2	1	3
E05										0
E06		1								1
TOTAL	0	1	2	0	0	0	0	2	1	6
UNIDAD 21										
E21										0
TOTAL	0	0	0	0	0	0	0	0	0	0

Tabla I.1.5.1.1 SOLICITUDES DE PATENTES PUBLICADAS EN 2006 POR CC.AA, PROVINCIAS Y CLASES DE LA CIP

U.T.-CLASE	Barcelona	Girona	Lleida	Tarragona	Cataluña	Alicante	Castellón	Valencia	Comunidad Valenciana
UNIDAD 11									
B81	2				2				0
B82					0				0
TOTAL	2	0	0	0	2	0	0	0	0
UNIDAD 12									
C01	2				2	1		7	8
C02	6				6		1	3	4
C03					0		2	1	3
C04	1	2			3	1	2	3	6
C05	2				2				0
TOTAL	11	2	0	0	13	2	5	14	21
UNIDAD 13									
C07	43	1			44	1	2	2	5
A01N	1				1				0
TOTAL	44	1	0	0	45	1	2	2	5
UNIDAD 14									
C08	6			1	7			1	1
TOTAL	6	0	0	1	7	0	0	1	1
UNIDAD 15									
C09	1	1			2			3	3
C10					0				0
C11	2				2		1		1
TOTAL	3	1	0	0	4	0	1	3	4
UNIDAD 16									
C12	2			1	3	1		2	3
C13					0				0
C14					0	1			1
TOTAL	2	0	0	1	3	2	0	2	4
UNIDAD 17									
C21					0				0
C22	1				1				0
C23	1				1				0
C25					0				0
C30					0				0
TOTAL	2	0	0	0	2	0	0	0	0
UNIDAD 18									
D01	2	1			3				0
D02	1				1				0
D03	5				5			1	1
D04					0				0
D05					0				0
D06	3	1			4	1		1	2
D07					0				0
TOTAL	11	2	0	0	13	1	0	2	3
UNIDAD 19									
D21					0				0
B31	4				4				0
TOTAL	4	0	0	0	4	0	0	0	0
UNIDAD 20									
E01	9				9			2	2
E02	5				5				0
E03					0		2	2	4
E04	30	1	1	3	35	6	5	3	14
E05	8				8	1		2	3
E06	8	1			9	3	1	4	8
TOTAL	60	2	1	3	66	10	8	13	31
UNIDAD 21									
E21	1				1	1			1
TOTAL	1	0	0	0	1	1	0	0	1

Tabla I.1.5.1.1 SOLICITUDES DE PATENTES PUBLICADAS EN 2006 POR CC.AA, PROVINCIAS Y CLASES DE LA CIP

U.T.-CLASE	Badajoz	Cáceres	Extremadura	Coruña, La	Lugo	Orense	Pontevedra	Galicia	Comunidad Madrid
UNIDAD 11									
B81			0					0	
B82			0					0	
TOTAL	0	0	0	0	0	0	0	0	0
UNIDAD 12									
C01			0					0	3
C02			0	1				1	7
C03			0					0	2
C04			0	2				2	2
C05			0					0	1
TOTAL	0	0	0	3	0	0	0	3	15
UNIDAD 13									
C07			0	1			1	2	16
A01N			0					0	
TOTAL	0	0	0	1	0	0	1	2	16
UNIDAD 14									
C08			0	1				1	2
TOTAL	0	0	0	1	0	0	0	1	2
UNIDAD 15									
C09			0					0	4
C10			0					0	5
C11			0					0	1
TOTAL	0	0	0	0	0	0	0	0	10
UNIDAD 16									
C12	1		1	2			1	3	24
C13			0					0	
C14			0					0	
TOTAL	1	0	1	2	0	0	1	3	24
UNIDAD 17									
C21			0					0	
C22			0					0	
C23			0					0	5
C25			0					0	
C30			0					0	1
TOTAL	0	0	0	0	0	0	0	0	6
UNIDAD 18									
D01			0					0	
D02			0					0	
D03			0					0	1
D04			0					0	
D05			0					0	
D06			0					0	
D07			0					0	
TOTAL	0	0	0	0	0	0	0	0	1
UNIDAD 19									
D21			0					0	2
B31			0					0	
TOTAL	0	0	0	0	0	0	0	0	2
UNIDAD 20									
E01	1		1	1				1	5
E02			0					0	3
E03			0					0	
E04	2	1	3	2			3	5	16
E05	1		1					0	3
E06			0					0	2
TOTAL	4	1	5	3	0	0	3	6	29
UNIDAD 21									
E21			0					0	1
TOTAL	0	0	0	0	0	0	0	0	1

Tabla I.1.5.1.1 SOLICITUDES DE PATENTES PUBLICADAS EN 2006 POR CC.AA, PROVINCIAS Y CLASES DE LA CIP

U.T.-CLASE	Región de Murcia	Navarra	Álava	Guipúzcoa	Vizcaya	País Vasco	La Rioja	Ceuta y Melilla	No consta	Totales
UNIDAD 11										
B81				2		2				4
B82						0				0
TOTAL	0	0	0	2	0	2	0	0	0	4
UNIDAD 12										
C01						0				14
C02						0				28
C03						0				6
C04	1	4				0				18
C05	1	2				0				8
TOTAL	2	6	0	0	0	0	0	0	0	74
UNIDAD 13										
C07		2			1	1				78
A01N	1					0				4
TOTAL	1	2	0	0	1	1	0	0	0	82
UNIDAD 14										
C08		1				0				14
TOTAL	0	1	0	0	0	0	0	0	0	14
UNIDAD 15										
C09						0	1			10
C10						0				8
C11					1	1				5
TOTAL	0	0	0	0	1	1	1	0	0	23
UNIDAD 16										
C12		1				0	1			49
C13						0				0
C14						0				1
TOTAL	0	1	0	0	0	0	1	0	0	50
UNIDAD 17										
C21						0				0
C22						0				3
C23						0				6
C25				1		1				2
C30						0				1
TOTAL	0	0	0	1	0	1	0	0	0	12
UNIDAD 18										
D01						0				5
D02						0				1
D03						0				7
D04						0				0
D05						0				0
D06		1	2	1		3				16
D07				1		1				1
TOTAL	0	1	2	2	0	4	0	0	0	30
UNIDAD 19										
D21						0				2
B31						0				4
TOTAL	0	0	0	0	0	0	0	0	0	6
UNIDAD 20										
E01						0	1			28
E02		1		1		1	1			15
E03						0				14
E04		2	5	2	3	10				101
E05				7	1	8				29
E06		2				0				28
TOTAL	0	5	5	10	4	19	2	0	0	215
UNIDAD 21										
E21						0				4
TOTAL	0	0	0	0	0	0	0	0	0	4

Tabla I.1.5.1.1 SOLICITUDES DE PATENTES PUBLICADAS EN 2006 POR CC.AA, PROVINCIAS Y CLASES DE LA CIP

U.T.-CLASE	Almería	Cádiz	Córdoba	Granada	Huelva	Jaén	Málaga	Sevilla	Andalucía
UNIDAD 22									
F01									0
F02								1	1
F03									0
F04							1		1
F15									0
TOTAL	0	0	0	0	0	0	1	1	2
UNIDAD 23									
F16								2	2
F17									0
TOTAL	0	0	0	0	0	0	0	2	2
UNIDAD 24									
F21									0
F22									0
F23		1							1
F24				1			1		2
F25									0
F26							1		1
F27									0
F28									0
TOTAL	0	1	0	1	0	0	2	0	4
UNIDAD 25									
F41									0
F42									0
C06									0
TOTAL	0	0	0	0	0	0	0	0	0
UNIDAD 26									
G01		3		1	1	1	2	2	10
G02									0
G03					1				1
TOTAL	0	3	0	1	2	1	2	2	11
UNIDAD 27									
G04									0
G05								1	1
G06							1		1
G07									0
G08		1					1		2
TOTAL	0	1	0	0	0	0	2	1	4
UNIDAD 28									
G09				2			1		3
G10									0
G11									0
G12									0
TOTAL	0	0	0	2	0	0	1	0	3
UNIDAD 29									
G21									0
TOTAL	0	0	0	0	0	0	0	0	0
UNIDAD 30									
H01								2	2
H02				1					1
H05							1		1
TOTAL	0	0	0	1	0	0	1	2	4
UNIDAD 31									
H03								1	1
H04	1							1	2
TOTAL	1	0	0	0	0	0	0	2	3
UNIDAD 32									
TOTAL	0	0	0	0	0	0	0	0	0
T. TOTALES	6	16	6	21	9	9	22	52	141

Tabla I.1.5.1.1 SOLICITUDES DE PATENTES PUBLICADAS EN 2006 POR CC.AA, PROVINCIAS Y CLASES DE LA CIP

U.T.-CLASE	Huesca	Teruel	Zaragoza	Aragón	Asturias	Baleares	Palmas, Las	Tenerife	Canarias
UNIDAD 22									
F01			1	1		1			0
F02			1	1					0
F03				0	1		1		1
F04				0					0
F15				0					0
TOTAL	0	0	2	2	1	1	1	0	1
UNIDAD 23									
F16	1			1	1			1	1
F17				0					0
TOTAL	1	0	0	1	1	0	0	1	1
UNIDAD 24									
F21				0					0
F22				0					0
F23			2	2					0
F24			3	3			1		1
F25				0					0
F26				0					0
F27				0					0
F28			4	4					0
TOTAL	0	0	9	9	0	0	1	0	1
UNIDAD 25									
F41				0					0
F42				0		1			0
C06				0		1			0
TOTAL	0	0	0	0	0	2	0	0	0
UNIDAD 26									
G01			3	3	3		1		1
G02				0	1				0
G03			2	2					0
TOTAL	0	0	5	5	4	0	1	0	1
UNIDAD 27									
G04				0					0
G05				0					0
G06	1		1	2			1		1
G07	1		1	2					0
G08			3	3		1			0
TOTAL	2	0	5	7	0	1	1	0	1
UNIDAD 28									
G09				0				1	1
G10				0					0
G11				0					0
G12				0					0
TOTAL	0	0	0	0	0	0	0	1	1
UNIDAD 29									
G21				0					0
TOTAL	0	0	0	0	0	0	0	0	0
UNIDAD 30									
H01			1	1					0
H02				0					0
H05			3	3					0
TOTAL	0	0	4	4	0	0	0	0	0
UNIDAD 31									
H03				0			1		1
H04				0		1	1		1
TOTAL	0	0	0	0	0	1	2	0	2
UNIDAD 32									
TOTAL	0	0	0	0	0	0	0	0	0
T. TOTALES	8	1	84	93	24	13	15	10	25

Tabla I.1.5.1.1

SOLICITUDES DE PATENTES PUBLICADAS EN 2006 POR CC.AA, PROVINCIAS Y CLASES DE LA CIP

U.T.-CLASE	Santander	Cantabria	Albacete	Ciudad Real	Cuenca	Guadalajara	Toledo	Castilla La Mancha
UNIDAD 22								
F01		0				1		1
F02		0						0
F03		0						0
F04		0						0
F15		0						0
TOTAL	0	0	0	0	0	1	0	1
UNIDAD 23								
F16		0	1					1
F17		0						0
TOTAL	0	0	1	0	0	0	0	1
UNIDAD 24								
F21		0						0
F22		0						0
F23		0						0
F24		0						0
F25		0						0
F26		0						0
F27		0						0
F28		0						0
TOTAL	0	0	0	0	0	0	0	0
UNIDAD 25								
F41		0						0
F42		0						0
C06		0						0
TOTAL	0	0	0	0	0	0	0	0
UNIDAD 26								
G01		0		1				1
G02		0						0
G03		0						0
TOTAL	0	0	0	1	0	0	0	1
UNIDAD 27								
G04		0						0
G05	1	1		1				1
G06		0						0
G07		0	1					1
G08	1	1						0
TOTAL	2	2	1	1	0	0	0	2
UNIDAD 28								
G09		0						0
G10		0						0
G11		0						0
G12		0						0
TOTAL	0	0	0	0	0	0	0	0
UNIDAD 29								
G21		0						0
TOTAL	0	0	0	0	0	0	0	0
UNIDAD 30								
H01	1	1	1	1				2
H02		0					2	2
H05		0						0
TOTAL	1	1	1	1	0	0	2	4
UNIDAD 31								
H03		0						0
H04		0						0
TOTAL	0	0	0	0	0	0	0	0
UNIDAD 32								
TOTAL	0	0	0	0	0	0	0	0
T. TOTALES	12	12	13	11	4	2	11	41

Tabla I.1.5.1.1 SOLICITUDES DE PATENTES PUBLICADAS EN 2006 POR CC.AA, PROVINCIAS Y CLASES DE LA CIP

U.T.-CLASE	Avila	Burgos	León	Palencia	Salamanca	Segovia	Soria	Valladolid	Zamora	Castilla León
UNIDAD 22										
F01										0
F02										0
F03			1							1
F04										0
F15										0
TOTAL	0	0	1	0	0	0	0	0	0	1
UNIDAD 23										
F16										0
F17										0
TOTAL	0	0	0	0	0	0	0	0	0	0
UNIDAD 24										
F21										0
F22										0
F23										0
F24		1			1					2
F25										0
F26										0
F27										0
F28										0
TOTAL	0	1	0	0	1	0	0	0	0	2
UNIDAD 25										
F41		1								1
F42										0
C06										0
TOTAL	0	1	0	0	0	0	0	0	0	1
UNIDAD 26										
G01								2		2
G02										0
G03										0
TOTAL	0	0	0	0	0	0	0	2	0	2
UNIDAD 27										
G04										0
G05								1		1
G06										0
G07										0
G08		1						1		2
TOTAL	0	1	0	0	0	0	0	2	0	3
UNIDAD 28										
G09					1					1
G10			1							1
G11										0
G12										0
TOTAL	0	0	1	0	1	0	0	0	0	2
UNIDAD 29										
G21										0
TOTAL	0	0	0	0	0	0	0	0	0	0
UNIDAD 30										
H01							1			1
H02		1		1						2
H05										0
TOTAL	0	1	0	1	0	0	1	0	0	3
UNIDAD 31										
H03										0
H04			1					1		2
TOTAL	0	0	1	0	0	0	0	1	0	2
UNIDAD 32										
TOTAL	0	0	0	0	0	0	0	0	0	0
T. TOTALES	1	15	13	1	5	4	3	17	1	60

Tabla I.1.5.1.1 SOLICITUDES DE PATENTES PUBLICADAS EN 2006 POR CC.AA, PROVINCIAS Y CLASES DE LA CIP

U.T.-CLASE	Barcelona	Girona	Lleida	Tarragona	Cataluña	Alicante	Castellón	Valencia	Comunidad Valenciana
UNIDAD 22									
F01				1	1		1	1	2
F02	3		1		4				0
F03	4				4	1		1	2
F04	1	1			2				0
F15					0				0
TOTAL	8	1	1	1	11	1	1	2	4
UNIDAD 23									
F16	23		1	1	25	1	1	4	6
F17			1		1				0
TOTAL	23	0	2	1	26	1	1	4	6
UNIDAD 24									
F21	6				6			5	5
F22					0				0
F23	1				1			1	1
F24	4				4	1	2	1	4
F25	2	1		1	4				0
F26					0				0
F27					0				0
F28					0				0
TOTAL	13	1	0	1	15	1	2	7	10
UNIDAD 25									
F41	1				1				0
F42					0			1	1
C06					0				0
TOTAL	1	0	0	0	1	0	0	1	1
UNIDAD 26									
G01	16			1	17	1	1	9	11
G02					0			1	1
G03	1				1				0
TOTAL	17	0	0	1	18	1	1	10	12
UNIDAD 27									
G04	1				1				0
G05		1			1		2	2	4
G06	11	1			12	1		2	3
G07	7				7	1			1
G08	4				4	3		3	6
TOTAL	23	2	0	0	25	5	2	7	14
UNIDAD 28									
G09	8				8		2	2	4
G10	1				1		1		1
G11	2				2	1		1	2
G12					0				0
TOTAL	11	0	0	0	11	1	3	3	7
UNIDAD 29									
G21					0				0
TOTAL	0	0	0	0	0	0	0	0	0
UNIDAD 30									
H01	18				18	1		3	4
H02	7	1			8			5	5
H05	2				2				0
TOTAL	27	1	0	0	28	1	0	8	9
UNIDAD 31									
H03	2				2			1	1
H04	6				6		1	2	3
TOTAL	8	0	0	0	8	0	1	3	4
UNIDAD 32									
TOTAL	0	0	0	0	0	0	0	0	0
T. TOTALES	511	36	30	34	611	79	44	152	275

Tabla I.1.5.1.1 SOLICITUDES DE PATENTES PUBLICADAS EN 2006 POR CC.AA, PROVINCIAS Y CLASES DE LA CIP

U.T.-CLASE	Badajoz	Cáceres	Extremadura	Coruña, La	Lugo	Orense	Pontevedra	Galicia	Comunidad Madrid
UNIDAD 22									
F01			0					0	
F02			0				1	1	2
F03			0					0	4
F04			0	1				1	
F15			0					0	1
TOTAL	0	0	0	1	0	0	1	2	7
UNIDAD 23									
F16		1	1				2	2	3
F17			0					0	1
TOTAL	0	1	1	0	0	0	2	2	4
UNIDAD 24									
F21			0					0	2
F22			0					0	
F23			0					0	
F24			0					0	5
F25	1		1					0	2
F26			0					0	
F27			0					0	
F28			0				1	1	2
TOTAL	1	0	1	0	0	0	1	1	11
UNIDAD 25									
F41			0					0	2
F42			0					0	1
C06			0					0	1
TOTAL	0	0	0	0	0	0	0	0	4
UNIDAD 26									
G01			0	3				3	20
G02			0					0	4
G03			0					0	1
TOTAL	0	0	0	3	0	0	0	3	25
UNIDAD 27									
G04			0					0	
G05			0					0	3
G06			0					0	5
G07			0					0	4
G08			0					0	9
TOTAL	0	0	0	0	0	0	0	0	21
UNIDAD 28									
G09			0					0	2
G10			0					0	1
G11			0	1			1	2	3
G12			0					0	
TOTAL	0	0	0	1	0	0	1	2	6
UNIDAD 29									
G21			0					0	
TOTAL	0	0	0	0	0	0	0	0	0
UNIDAD 30									
H01			0				2	2	10
H02			0	3				3	6
H05			0			1		1	
TOTAL	0	0	0	3	0	1	2	6	16
UNIDAD 31									
H03			0					0	
H04	1		1			1	3	4	20
TOTAL	1	0	1	0	0	1	3	4	20
UNIDAD 32									
TOTAL	0	0	0	0	0	0	0	0	1
T. TOTALES	13	6	19	28	4	6	36	74	360

Tabla I.1.5.1.1 SOLICITUDES DE PATENTES PUBLICADAS EN 2006 POR CC.AA, PROVINCIAS Y CLASES DE LA CIP

U.T.-CLASE	Región de Murcia	Navarra	Álava	Guipúzcoa	Vizcaya	País Vasco	La Rioja	Ceuta y Melilla	No consta	Totales
UNIDAD 22										
F01			1			1				7
F02					1	1				10
F03	1	1			5	5			1	21
F04						0				4
F15						0				1
TOTAL	1	1	1	0	6	7	0	0	1	43
UNIDAD 23										
F16	1	4	1	9	1	11				59
F17						0				2
TOTAL	1	4	1	9	1	11	0	0	0	61
UNIDAD 24										
F21						0				13
F22						0				0
F23					2	2				7
F24				3	1	4				25
F25		1				0				8
F26						0				1
F27			1			1	1			2
F28						0				7
TOTAL	0	1	1	3	3	7	1	0	0	63
UNIDAD 25										
F41						0				4
F42		1				0				4
C06						0				2
TOTAL	0	1	0	0	0	0	0	0	0	10
UNIDAD 26										
G01		2	1	2	1	4				77
G02						0				6
G03			1			1				6
TOTAL	0	2	2	2	1	5	0	0	0	89
UNIDAD 27										
G04						0				1
G05	1	2		1	3	4	1			20
G06						0				24
G07	1	7		3		3				26
G08					1	1				29
TOTAL	2	9	0	4	4	8	1	0	0	100
UNIDAD 28										
G09			1		1	2				21
G10						0				4
G11					1	1				10
G12						0				0
TOTAL	0	0	1	0	2	3	0	0	0	35
UNIDAD 29										
G21						0				0
TOTAL	0	0	0	0	0	0	0	0	0	0
UNIDAD 30										
H01		3	3	3	3	9				53
H02	1		1		4	5				33
H05	1		1	1		2				10
TOTAL	2	3	5	4	7	16	0	0	0	96
UNIDAD 31										
H03				2		2				7
H04		1			2	2				43
TOTAL	0	1	0	2	2	4	0	0	0	50
UNIDAD 32										
TOTAL	0	0	0	0	0	0	0	0	0	1
T. TOTALES	28	77	33	72	57	162	17	1	3	2.036

Tabla I.1.5.1.2 SOLICITUDES DE PATENTES PUBLICADAS EN 2006, POR CCAA Y SECCIONES DE LA CIP

COMUNIDADES AUTONOMAS	A	B	C	D	E	F	G	H	Total
	Necesidades Corrientes de la vida	Técnicas Industriales diversas; Transporte	Química; Metalurgia	Textiles; Papel	Construcciones fijas	Mecánica; Iluminación; Calefacción; Armamento; Voladura	Física	Electricidad	
ANDALUCIA	42	36	18	2	10	8	18	7	141
ARAGON	14	26	6	4	15	12	12	4	93
ASTURIAS (Principado)	2	6	3	0	7	2	4	0	24
BALEARES (Islas)	4	2	1	0	2	2	1	1	13
CANARIAS	8	6	1	1	1	3	3	2	25
CANTABRIA	2	2	1	0	4	0	2	1	12
CASTILLA-LA MANCHA	11	9	4	0	8	2	3	4	41
CASTILLA Y LEON	11	16	10	1	6	4	7	5	60
CATALUÑA	115	200	73	13	67	53	54	36	611
COMUN. VALENCIANA	65	73	35	3	32	21	33	13	275
EXTREMADURA	4	6	1	0	5	2	0	1	19
GALICIA	27	12	9	0	6	5	5	10	74
MADRID	73	66	74	3	30	25	52	36	359
MURCIA (Región de)	5	15	2	0	0	2	2	2	28
NAVARRA (Comunidad Foral)	12	27	10	1	5	7	11	4	77
PAIS VASCO	24	51	3	4	19	25	16	20	162
RIOJA (LA)	5	6	2	0	2	1	1	0	17
CEUTA Y MELILLA	1	0	0	0	0	0	0	0	1
NO CONSTA	2	0	0	0	0	1	0	0	3
TOTAL	427	559	253	32	219	175	224	146	2.035

(Ver CIP pag. 13 a 19)

Nota : Las solicitudes que se contabilizan son las realizadas por los residentes en España y publicadas en el año 2006, estas solicitudes publicadas en el año 2006 no se corresponden con las solicitudes presentadas en el año 2006, pueden ser solicitudes presentadas en años anteriores ya que las patentes tienen un plazo de 18 meses para poder publicar la solicitud.

Tabla I.1.5.2.1 CONCESIONES DE PATENTES PUBLICADAS EN 2006 POR CC.AA, PROVINCIAS Y CLASES DE LA CIP

U.T.-CLASE	Almería	Cádiz	Córdoba	Granada	Huelva	Jaén	Málaga	Sevilla	Andalucía
UNIDAD 1									
A01								2	2
TOTAL	0	0	0	0	0	0	0	2	2
UNIDAD 2									
A21									0
A22				1					1
A23			2	2			1	1	6
A24					1				1
TOTAL	0	0	2	3	1	0	1	1	8
UNIDAD 3									
A41									0
A42									0
A43								1	1
A44									0
A45							1	1	2
A46									0
A47		1					3	2	6
TOTAL	0	1	0	0	0	0	4	4	9
UNIDAD 4									
A61		1		1				4	6
A62		1					1		2
A63	1	1	1				1	1	5
TOTAL	1	3	1	1	0	0	2	5	13
UNIDAD 5									
A61K	1			1			1	1	4
TOTAL	1	0	0	1	0	0	1	1	4
UNIDAD 6									
B01			2					1	3
B02									0
B03									0
B04									0
B05									0
B06									0
B07									0
B08				1					1
B09									0
TOTAL	0	0	2	1	0	0	0	1	4
UNIDAD 7									
B21									0
B22								3	3
B23									0
TOTAL	0	0	0	0	0	0	0	3	3
UNIDAD 8									
B24	1								1
B25									0
B26									0
B27									0
B28	1						1		2
B29					1				1
B30									0
B32									0
TOTAL	2	0	0	0	1	0	1	0	4

(Ver CIP pag. 13 a 20)

Tabla I.1.5.2.1 CONCESIONES DE PATENTES PUBLICADAS EN 2006 POR CC.AA, PROVINCIAS Y CLASES DE LA CIP

U.T.-CLASE	Huesca	Teruel	Zaragoza	Aragón	Asturias	Baleares	Palmas, Las	Tenerife	Canarias
UNIDAD 1									
A01		2	2	4		1	1		1
TOTAL	0	2	2	4	0	1	1	0	1
UNIDAD 2									
A21				0					0
A22			1	1					0
A23		1	2	3		1	2		2
A24				0					0
TOTAL	0	1	3	4	0	1	2	0	2
UNIDAD 3									
A41				0	1				0
A42			1	1					0
A43			1	1					0
A44				0					0
A45				0					0
A46				0					0
A47			7	7	3	2	2	1	3
TOTAL	0	0	9	9	4	2	2	1	3
UNIDAD 4									
A61			1	1	1	1	1	2	3
A62			1	1					0
A63				0			2		2
TOTAL	0	0	2	2	1	1	3	2	5
UNIDAD 5									
A61K				0		1			0
TOTAL	0	0	0	0	0	1	0	0	0
UNIDAD 6									
B01			1	1	1			1	1
B02				0					0
B03				0					0
B04				0					0
B05				0			1		1
B06				0					0
B07				0					0
B08			1	1					0
B09				0					0
TOTAL	0	0	2	2	1	0	1	1	2
UNIDAD 7									
B21			1	1					0
B22				0					0
B23			1	1					0
TOTAL	0	0	2	2	0	0	0	0	0
UNIDAD 8									
B24				0					0
B25				0	1				0
B26				0	1				0
B27				0					0
B28				0					0
B29			2	2					0
B30				0					0
B32				0					0
TOTAL	0	0	2	2	2	0	0	0	0

(Ver CIP pag. 13 a 20)

Tabla I.1.5.2.1 CONCESIONES DE PATENTES PUBLICADAS EN 2006 POR CC.AA, PROVINCIAS Y CLASES DE LA CIP

U.T.-CLASE	Cantabria	Albacete	Ciudad Real	Cuenca	Guadalajara	Toledo	Castilla La Mancha
UNIDAD 1							
A01			2				2
TOTAL	0	0	2	0	0	0	2
UNIDAD 2							
A21		1	2				3
A22							0
A23	1			1			1
A24							0
TOTAL	1	1	2	1	0	0	4
UNIDAD 3							
A41							0
A42							0
A43							0
A44							0
A45						1	1
A46						1	1
A47							0
TOTAL	0	0	0	0	0	2	2
UNIDAD 4							
A61	1						0
A62							0
A63		2					2
TOTAL	1	2	0	0	0	0	2
UNIDAD 5							
A61K							0
TOTAL	0	0	0	0	0	0	0
UNIDAD 6							
B01							0
B02							0
B03							0
B04							0
B05					1		1
B06							0
B07							0
B08							0
B09							0
TOTAL	0	0	0	0	1	0	1
UNIDAD 7							
B21	1						0
B22							0
B23							0
TOTAL	1	0	0	0	0	0	0
UNIDAD 8							
B24							0
B25							0
B26		1					1
B27							0
B28							0
B29						2	2
B30							0
B32							0
TOTAL	0	1	0	0	0	2	3

(Ver CIP pag. 13 a 20)

Tabla I.1.5.2.1 CONCESIONES DE PATENTES PUBLICADAS EN 2006 POR CC.AA, PROVINCIAS Y CLASES DE LA CIP

U.T.-CLASE	Avila	Burgos	León	Palencia	Salamanca	Segovia	Soria	Valladolid	Zamora	Castilla León
UNIDAD 1										
A01								1		1
TOTAL	0	0	0	0	0	0	0	1	0	1
UNIDAD 2										
A21			2					1		3
A22										0
A23		1	2		1			2		6
A24										0
TOTAL	0	1	4	0	1	0	0	3	0	9
UNIDAD 3										
A41										0
A42										0
A43										0
A44		1								1
A45										0
A46										0
A47								1		1
TOTAL	0	1	0	0	0	0	0	1	0	2
UNIDAD 4										
A61								1		1
A62			1							1
A63										0
TOTAL	0	0	1	0	0	0	0	1	0	2
UNIDAD 5										
A61K			1		1					2
TOTAL	0	0	1	0	1	0	0	0	0	2
UNIDAD 6										
B01										0
B02										0
B03										0
B04										0
B05										0
B06										0
B07										0
B08								1		1
B09										0
TOTAL	0	0	0	0	0	0	0	1	0	1
UNIDAD 7										
B21										0
B22										0
B23					1					1
TOTAL	0	0	0	0	1	0	0	0	0	1
UNIDAD 8										
B24										0
B25										0
B26										0
B27								1		1
B28			1							1
B29					1					1
B30										0
B32										0
TOTAL	0	0	1	0	1	0	0	1	0	3

(Ver CIP pag. 13 a 20)

Tabla I.1.5.2.1 CONCESIONES DE PATENTES PUBLICADAS EN 2006 POR CC.AA, PROVINCIAS Y CLASES DE LA CIP

U.T.-CLASE	Barcelona	Girona	Lleida	Tarragona	Cataluña	Alicante	Castellón	Valencia	Comunidad Valenciana
UNIDAD 1									
A01	11	2	4	1	18		1	9	10
TOTAL	11	2	4	1	18	0	1	9	10
UNIDAD 2									
A21	2				2		1		1
A22	2	4			6				0
A23	7			3	10	4		7	11
A24	1				1				0
TOTAL	12	4	0	3	19	4	1	7	12
UNIDAD 3									
A41	11				11				0
A42					0				0
A43					0	5			5
A44	1				1			1	1
A45	4				4				0
A46					0				0
A47	13	1	4	2	20	2	3	8	13
TOTAL	29	1	4	2	36	7	3	9	19
UNIDAD 4									
A61	22		1		23	4		9	13
A62	4				4	1			1
A63	5				5	2		3	5
TOTAL	31	0	1	0	32	7	0	12	19
UNIDAD 5									
A61K	27	2			29		1	4	5
TOTAL	27	2	0	0	29	0	1	4	5
UNIDAD 6									
B01	1				1	1		6	7
B02		1			1				0
B03				1	1		1		1
B04					0				0
B05	4		1		5	1	1	1	3
B06					0				0
B07				1	1		2	2	4
B08	1				1			1	1
B09	1				1	1			1
TOTAL	7	1	1	2	11	3	4	10	17
UNIDAD 7									
B21	1	3			4	1		1	2
B22					0				0
B23	5	1		2	8			1	1
TOTAL	6	4	0	2	12	1	0	2	3
UNIDAD 8									
B24				1	1				0
B25	3				3				0
B26	1	1			2			1	1
B27	2	1			3	1		2	3
B28	2				2		2	3	5
B29	7	1		2	10	1			1
B30		1			1				0
B32	2				2			2	2
TOTAL	17	4	0	3	24	2	2	8	12

(Ver CIP pag. 13 a 20)

Tabla I.1.5.2.1 CONCESIONES DE PATENTES PUBLICADAS EN 2006 POR CC.AA, PROVINCIAS Y CLASES DE LA CIP

U.T.-CLASE	Badajoz	Cáceres	Extremadura	Coruña, La	Lugo	Orense	Pontevedra	Galicia	Comunidad Madrid
UNIDAD 1									
A01	1		1	2	2		8	12	11
TOTAL	1	0	1	2	2	0	8	12	11
UNIDAD 2									
A21			0					0	1
A22			0				1	1	1
A23	1	1	2				1	1	13
A24			0					0	
TOTAL	1	1	2	0	0	0	2	2	15
UNIDAD 3									
A41			0				1	1	1
A42			0					0	
A43			0					0	
A44			0					0	
A45			0	1				1	1
A46			0					0	
A47			0		1			1	9
TOTAL	0	0	0	1	1	0	1	3	11
UNIDAD 4									
A61		1	1	2		1	1	4	14
A62			0					0	2
A63			0					0	2
TOTAL	0	1	1	2	0	1	1	4	18
UNIDAD 5									
A61K			0	1				1	16
TOTAL	0	0	0	1	0	0	0	1	16
UNIDAD 6									
B01			0				1	1	11
B02			0					0	1
B03			0					0	
B04			0					0	
B05			0	1				1	1
B06			0					0	
B07			0					0	
B08			0					0	1
B09			0					0	1
TOTAL	0	0	0	1	0	0	1	2	15
UNIDAD 7									
B21			0					0	1
B22			0					0	1
B23			0				1	1	
TOTAL	0	0	0	0	0	0	1	1	2
UNIDAD 8									
B24			0					0	
B25			0					0	2
B26			0					0	
B27			0					0	1
B28		1	1					0	
B29			0					0	1
B30			0					0	
B32			0					0	1
TOTAL	0	1	1	0	0	0	0	0	5

(Ver CIP pag. 13 a 20)

Tabla I.1.5.2.1 CONCESIONES DE PATENTES PUBLICADAS EN 2006 POR CC.AA, PROVINCIAS Y CLASES DE LA CIP

U.T.-CLASE	Región de Murcia	Navarra	Álava	Guipúzcoa	Vizcaya	País Vasco	La Rioja	Ceuta y Melilla	No consta	Totales
UNIDAD 1										
A01	2	1		1		1	2			69
TOTAL	2	1	0	1	0	1	2	0	0	69
UNIDAD 2										
A21					1	1				11
A22				1		1				11
A23	2	5				0				64
A24						0				2
TOTAL	2	5	0	1	1	2	0	0	0	88
UNIDAD 3										
A41						0				14
A42						0				1
A43						0	1			8
A44						0				3
A45						0				9
A46						0				1
A47	1	4		1	1	2				72
TOTAL	1	4	0	1	1	2	1	0	0	108
UNIDAD 4										
A61	2	1	2		2	4			1	77
A62				1		1				12
A63	1		1	1	3	5				27
TOTAL	3	1	3	2	5	10	0	0	1	116
UNIDAD 5										
A61K	1				1	1				60
TOTAL	1	0	0	0	1	1	0	0	0	60
UNIDAD 6										
B01		2			1	1	2			31
B02						0				2
B03						0				2
B04						0				0
B05				1		1				13
B06						0				0
B07						0				5
B08						0				6
B09						0				3
TOTAL	0	2	0	1	1	2	2	0	0	62
UNIDAD 7										
B21		2		3		3				14
B22						0				4
B23				3	2	5				17
TOTAL	0	2	0	6	2	8	0	0	0	35
UNIDAD 8										
B24				1		1				3
B25				1		1				7
B26						0				5
B27		2				0				10
B28		1				0				12
B29		1	1	1	1	3	1			23
B30					1	1				2
B32		1				0				6
TOTAL	0	5	1	3	2	6	1	0	0	68

(Ver CIP pag. 13 a 20)

Tabla I.1.5.2.1 CONCESIONES DE PATENTES PUBLICADAS EN 2006 POR CC.AA, PROVINCIAS Y CLASES DE LA CIP

U.T.-CLASE	Almería	Cádiz	Córdoba	Granada	Huelva	Jaén	Málaga	Sevilla	Andalucía
UNIDAD 9									
B41									0
B42		1							1
B43		1							1
B44									0
TOTAL	0	2	0	0	0	0	0	0	2
UNIDAD 10									
B60				1				1	2
B61									0
B62									0
B63									0
B64					2				2
B65			1	1		1	1		4
B66									0
B67									0
B68									0
TOTAL	0	0	1	2	2	1	1	1	8
UNIDAD 11									
B81									0
B82									0
TOTAL	0	0	0	0	0	0	0	0	0
UNIDAD 12									
C01								1	1
C02							1		1
C03	1								1
C04			1						1
C05								1	1
TOTAL	1	0	1	0	0	0	1	2	5
UNIDAD 13									
C07		1				1	2		4
A01N	1								1
TOTAL	1	1	0	0	0	1	2	0	5
UNIDAD 14									
C08					1				1
TOTAL	0	0	0	0	1	0	0	0	1
UNIDAD 15									
C09									0
C10									0
C11									0
TOTAL	0	0	0	0	0	0	0	0	0
UNIDAD 16									
C12	3			3		1	1	6	14
C13									0
C14									0
TOTAL	3	0	0	3	0	1	1	6	14
UNIDAD 17									
C21									0
C22									0
C23									0
C25									0
C30									0
TOTAL	0	0	0	0	0	0	0	0	0

(Ver CIP pag. 13 a 20)

Tabla I.1.5.2.1 CONCESIONES DE PATENTES PUBLICADAS EN 2006 POR CC.AA, PROVINCIAS Y CLASES DE LA CIP

U.T.-CLASE	Huesca	Teruel	Zaragoza	Aragón	Asturias	Baleares	Palmas, Las	Tenerife	Canarias
UNIDAD 9									
B41				0					0
B42				0					0
B43				0					0
B44				0					0
TOTAL	0	0	0	0	0	0	0	0	0
UNIDAD 10									
B60	2		2	4	1	1	4		4
B61				0				1	1
B62			1	1			1		1
B63				0			1	1	2
B64				0	1				0
B65	1		3	4	2			1	1
B66			1	1					0
B67				0					0
B68				0					0
TOTAL	3	0	7	10	4	1	6	3	9
UNIDAD 11									
B81				0					0
B82				0					0
TOTAL	0	0	0	0	0	0	0	0	0
UNIDAD 12									
C01				0					0
C02				0		1			0
C03				0					0
C04			1	1					0
C05				0					0
TOTAL	0	0	1	1	0	1	0	0	0
UNIDAD 13									
C07				0	1				0
A01N				0					0
TOTAL	0	0	0	0	1	0	0	0	0
UNIDAD 14									
C08			2	2					0
TOTAL	0	0	2	2	0	0	0	0	0
UNIDAD 15									
C09				0					0
C10				0					0
C11				0					0
TOTAL	0	0	0	0	0	0	0	0	0
UNIDAD 16									
C12			2	2	3				0
C13				0					0
C14				0					0
TOTAL	0	0	2	2	3	0	0	0	0
UNIDAD 17									
C21				0					0
C22				0					0
C23				0					0
C25				0					0
C30				0					0
TOTAL	0	0	0	0	0	0	0	0	0

(Ver CIP pag. 13 a 20)

Tabla I.1.5.2.1 CONCESIONES DE PATENTES PUBLICADAS EN 2006 POR CC.AA, PROVINCIAS Y CLASES DE LA CIP

U.T.-CLASE	Cantabria	Albacete	Ciudad Real	Cuenca	Guadalajara	Toledo	Castilla La Mancha
UNIDAD 9							
B41							0
B42							0
B43							0
B44						1	1
TOTAL	0	0	0	0	0	1	1
UNIDAD 10							
B60							0
B61							0
B62							0
B63							0
B64							0
B65						1	1
B66							0
B67							0
B68							0
TOTAL	0	0	0	0	0	1	1
UNIDAD 11							
B81							0
B82							0
TOTAL	0	0	0	0	0	0	0
UNIDAD 12							
C01							0
C02							0
C03							0
C04							0
C05							0
TOTAL	0	0	0	0	0	0	0
UNIDAD 13							
C07							0
A01N							0
TOTAL	0	0	0	0	0	0	0
UNIDAD 14							
C08							0
TOTAL	0	0	0	0	0	0	0
UNIDAD 15							
C09							0
C10							0
C11						1	1
TOTAL	0	0	0	0	0	1	1
UNIDAD 16							
C12	1	1					1
C13							0
C14							0
TOTAL	1	1	0	0	0	0	1
UNIDAD 17							
C21							0
C22							0
C23							0
C25							0
C30							0
TOTAL	0	0	0	0	0	0	0

(Ver CIP pag. 13 a 20)

Tabla I.1.5.2.1 CONCESIONES DE PATENTES PUBLICADAS EN 2006 POR CC.AA, PROVINCIAS Y CLASES DE LA CIP

U.T.-CLASE	Avila	Burgos	León	Palencia	Salamanca	Segovia	Soria	Valladolid	Zamora	Castilla León
UNIDAD 9										
B41										0
B42										0
B43										0
B44										0
TOTAL	0	0	0	0	0	0	0	0	0	0
UNIDAD 10										
B60		2			1		1			4
B61										0
B62										0
B63										0
B64										0
B65									2	2
B66										0
B67										0
B68										0
TOTAL	0	2	0	0	1	0	1	0	2	6
UNIDAD 11										
B81										0
B82										0
TOTAL	0	0	0	0	0	0	0	0	0	0
UNIDAD 12										
C01										0
C02								1		1
C03				1						1
C04										0
C05										0
TOTAL	0	0	0	1	0	0	0	1	0	2
UNIDAD 13										
C07								2		2
A01N										0
TOTAL	0	0	0	0	0	0	0	2	0	2
UNIDAD 14										
C08								1		1
TOTAL	0	0	0	0	0	0	0	1	0	1
UNIDAD 15										
C09										0
C10										0
C11								1		1
TOTAL	0	0	0	0	0	0	0	1	0	1
UNIDAD 16										
C12		1						2		3
C13										0
C14										0
TOTAL	0	1	0	0	0	0	0	2	0	3
UNIDAD 17										
C21										0
C22										0
C23										0
C25										0
C30										0
TOTAL	0	0	0	0	0	0	0	0	0	0

(Ver CIP pag. 13 a 20)

Tabla I.1.5.2.1 CONCESIONES DE PATENTES PUBLICADAS EN 2006 POR CC.AA, PROVINCIAS Y CLASES DE LA CIP

U.T.-CLASE	Barcelona	Girona	Lleida	Tarragona	Cataluña	Alicante	Castellón	Valencia	Comunidad Valenciana
UNIDAD 9									
B41	2	1		2	5		1		1
B42	1			2	3				0
B43					0				0
B44		1			1				0
TOTAL	3	2	0	4	9	0	1	0	1
UNIDAD 10									
B60	9	3	1	1	14		1	1	2
B61					0				0
B62	6	1			7	1		4	5
B63	1				1				0
B64		1			1				0
B65	52	5	3	2	62	13	2	12	27
B66	1				1			1	1
B67	2			1	3				0
B68	1				1				0
TOTAL	72	10	4	4	90	14	3	18	35
UNIDAD 11									
B81	1				1				0
B82					0				0
TOTAL	1	0	0	0	1	0	0	0	0
UNIDAD 12									
C01					0			3	3
C02	5		1	1	7	1	1	2	4
C03	2				2	1	2	1	4
C04	4				4	1	1	4	6
C05					0			1	1
TOTAL	11	0	1	1	13	3	4	11	18
UNIDAD 13									
C07	30			1	31	2	1	4	7
A01N	1				1			3	3
TOTAL	31	0	0	1	32	2	1	7	10
UNIDAD 14									
C08					0	1	1		2
TOTAL	0	0	0	0	0	1	1	0	2
UNIDAD 15									
C09	4	1			5			1	1
C10	1				1				0
C11			2		2				0
TOTAL	5	1	2	0	8	0	0	1	1
UNIDAD 16									
C12	5			2	7			1	1
C13					0				0
C14					0				0
TOTAL	5	0	0	2	7	0	0	1	1
UNIDAD 17									
C21					0				0
C22				1	1				0
C23	2				2		1		1
C25		1			1				0
C30					0				0
TOTAL	2	1	0	1	4	0	1	0	1

(Ver CIP pag. 13 a 20)

Tabla I.1.5.2.1 CONCESIONES DE PATENTES PUBLICADAS EN 2006 POR CC.AA, PROVINCIAS Y CLASES DE LA CIP

U.T.-CLASE	Badajoz	Cáceres	Extremadura	Coruña, La	Lugo	Orense	Pontevedra	Galicia	Comunidad Madrid
UNIDAD 9									
B41			0					0	2
B42			0					0	3
B43			0					0	
B44			0					0	2
TOTAL	0	0	0	0	0	0	0	0	7
UNIDAD 10									
B60			0				1	1	9
B61			0					0	3
B62			0					0	1
B63			0	2			3	5	6
B64			0					0	4
B65			0					0	10
B66			0					0	3
B67			0					0	1
B68			0					0	
TOTAL	0	0	0	2	0	0	4	6	37
UNIDAD 11									
B81			0					0	
B82			0					0	
TOTAL	0	0	0	0	0	0	0	0	0
UNIDAD 12									
C01			0					0	4
C02			0					0	5
C03			0					0	
C04			0	3				3	5
C05			0					0	
TOTAL	0	0	0	3	0	0	0	3	14
UNIDAD 13									
C07			0	7				7	12
A01N			0					0	3
TOTAL	0	0	0	7	0	0	0	7	15
UNIDAD 14									
C08			0					0	2
TOTAL	0	0	0	0	0	0	0	0	2
UNIDAD 15									
C09			0	1			1	2	2
C10			0					0	5
C11			0					0	3
TOTAL	0	0	0	1	0	0	1	2	10
UNIDAD 16									
C12	1		1	1			2	3	21
C13			0					0	
C14			0					0	
TOTAL	1	0	1	1	0	0	2	3	21
UNIDAD 17									
C21			0					0	
C22			0					0	3
C23			0					0	1
C25			0					0	2
C30			0					0	
TOTAL	0	0	0	0	0	0	0	0	6

(Ver CIP pag. 13 a 20)

Tabla I.1.5.2.1 CONCESIONES DE PATENTES PUBLICADAS EN 2006 POR CC.AA, PROVINCIAS Y CLASES DE LA CIP

U.T.-CLASE	Región de Murcia	Navarra	Álava	Guipúzcoa	Vizcaya	País Vasco	La Rioja	Ceuta y Melilla	No consta	Totales
UNIDAD 9										
B41						0			1	9
B42						0				7
B43						0				1
B44						0	1			5
TOTAL	0	0	0	0	0	0	1	0	1	22
UNIDAD 10										
B60		2		1	2	3	1		2	50
B61				1		1				5
B62			1		2	3				18
B63			1	1	1	3				17
B64			3			3				11
B65	4	5	1	3	1	5	1			128
B66		2		1		1				9
B67				4		4				8
B68						0				1
TOTAL	4	9	6	11	6	23	2	0	2	247
UNIDAD 11										
B81						0				1
B82						0				0
TOTAL	0	0	0	0	0	0	0	0	0	1
UNIDAD 12										
C01					1	1				9
C02	1				1	1				21
C03						0				8
C04		1				0				21
C05		1				0				3
TOTAL	1	2	0	0	2	2	0	0	0	62
UNIDAD 13										
C07			1		2	3			1	68
A01N						0				8
TOTAL	0	0	1	0	2	3	0	0	1	76
UNIDAD 14										
C08					1	1				9
TOTAL	0	0	0	0	1	1	0	0	0	9
UNIDAD 15										
C09	1					0				11
C10						0				6
C11						0				7
TOTAL	1	0	0	0	0	0	0	0	0	24
UNIDAD 16										
C12	1		1			1	1		1	61
C13					1	1				1
C14						0				0
TOTAL	1	0	1	0	1	2	1	0	1	62
UNIDAD 17										
C21						0				0
C22				1		1				5
C23						0				4
C25						0				3
C30						0				0
TOTAL	0	0	0	1	0	1	0	0	0	12

(Ver CIP pag. 13 a 20)

Tabla I.1.5.2.1 CONCESIONES DE PATENTES PUBLICADAS EN 2006 POR CC.AA, PROVINCIAS Y CLASES DE LA CIP

U.T.-CLASE	Almería	Cádiz	Córdoba	Granada	Huelva	Jaén	Málaga	Sevilla	Andalucía
UNIDAD 18									
D01									0
D02									0
D03									0
D04									0
D05									0
D06							1		1
D07									0
TOTAL	0	0	0	0	0	0	1	0	1
UNIDAD 19									
D21									0
B31									0
TOTAL	0	0	0	0	0	0	0	0	0
UNIDAD 20									
E01									0
E02	1		1				2		4
E03									0
E04			1	1			2	2	6
E05							1		1
E06			1				1	1	3
TOTAL	1	0	3	1	0	0	6	3	14
UNIDAD 21									
E21									0
TOTAL	0	0	0	0	0	0	0	0	0
UNIDAD 22									
F01									0
F02									0
F03									0
F04					1				1
F15									0
TOTAL	0	0	0	0	1	0	0	0	1
UNIDAD 23									
F16			1					1	2
F17				1					1
TOTAL	0	0	1	1	0	0	0	1	3
UNIDAD 24									
F21				1					1
F22									0
F23							1		1
F24				1				3	4
F25								2	2
F26									0
F27									0
F28									0
TOTAL	0	0	0	2	0	0	1	5	8
UNIDAD 25									
F41		1							1
F42									0
C06									0
TOTAL	0	1	0	0	0	0	0	0	1

(Ver CIP pag. 13 a 20)

Tabla I.1.5.2.1 CONCESIONES DE PATENTES PUBLICADAS EN 2006 POR CC.AA, PROVINCIAS Y CLASES DE LA CIP

U.T.-CLASE	Huesca	Teruel	Zaragoza	Aragón	Asturias	Baleares	Palmas, Las	Tenerife	Canarias
UNIDAD 18									
D01				0					0
D02				0					0
D03				0					0
D04				0					0
D05				0					0
D06			10	10					0
D07				0					0
TOTAL	0	0	10	10	0	0	0	0	0
UNIDAD 19									
D21				0					0
B31				0					0
TOTAL	0	0	0	0	0	0	0	0	0
UNIDAD 20									
E01	1		2	3	2				0
E02	1		1	2		1			0
E03			2	2					0
E04			1	1	2	2		1	1
E05			2	2	2				0
E06			1	1	1				0
TOTAL	2	0	9	11	7	3	0	1	1
UNIDAD 21									
E21				0					0
TOTAL	0	0	0	0	0	0	0	0	0
UNIDAD 22									
F01	1		1	2					0
F02			3	3					0
F03				0		1	1		1
F04				0					0
F15				0					0
TOTAL	1	0	4	5	0	1	1	0	1
UNIDAD 23									
F16			1	1	1				0
F17				0					0
TOTAL	0	0	1	1	1	0	0	0	0
UNIDAD 24									
F21				0					0
F22				0					0
F23				0				1	1
F24			13	13	1	1		1	1
F25			3	3					0
F26				0					0
F27				0					0
F28			2	2					0
TOTAL	0	0	18	18	1	1	0	2	2
UNIDAD 25									
F41				0					0
F42				0					0
C06				0					0
TOTAL	0	0	0	0	0	0	0	0	0

(Ver CIP pag. 13 a 20)

Tabla I.1.5.2.1 CONCESIONES DE PATENTES PUBLICADAS EN 2006 POR CC.AA, PROVINCIAS Y CLASES DE LA CIP

U.T.-CLASE	Cantabria	Albacete	Ciudad Real	Cuenca	Guadalajara	Toledo	Castilla La Mancha
UNIDAD 18							
D01							0
D02							0
D03							0
D04							0
D05							0
D06							0
D07							0
TOTAL	0	0	0	0	0	0	0
UNIDAD 19							
D21							0
B31		1					1
TOTAL	0	1	0	0	0	0	1
UNIDAD 20							
E01						1	1
E02	1						0
E03							0
E04	3	2				2	4
E05			1				1
E06	1						0
TOTAL	5	2	1	0	0	3	6
UNIDAD 21							
E21							0
TOTAL	0	0	0	0	0	0	0
UNIDAD 22							
F01							0
F02							0
F03							0
F04							0
F15							0
TOTAL	0	0	0	0	0	0	0
UNIDAD 23							
F16		1					1
F17							0
TOTAL	0	1	0	0	0	0	1
UNIDAD 24							
F21							0
F22							0
F23							0
F24							0
F25							0
F26							0
F27							0
F28							0
TOTAL	0	0	0	0	0	0	0
UNIDAD 25							
F41							0
F42							0
C06							0
TOTAL	0	0	0	0	0	0	0

(Ver CIP pag. 13 a 20)

Tabla I.1.5.2.1 CONCESIONES DE PATENTES PUBLICADAS EN 2006 POR CC.AA, PROVINCIAS Y CLASES DE LA CIP

U.T.-CLASE	Avila	Burgos	León	Palencia	Salamanca	Segovia	Soria	Valladolid	Zamora	Castilla León
UNIDAD 18										
D01										0
D02										0
D03										0
D04										0
D05										0
D06										0
D07										0
TOTAL	0	0	0	0	0	0	0	0	0	0
UNIDAD 19										
D21										0
B31										0
TOTAL	0	0	0	0	0	0	0	0	0	0
UNIDAD 20										
E01		1								1
E02								1		1
E03										0
E04		1	1					2		4
E05		2								2
E06										0
TOTAL	0	4	1	0	0	0	0	3	0	8
UNIDAD 21										
E21										0
TOTAL	0	0	0	0	0	0	0	0	0	0
UNIDAD 22										
F01		1								1
F02										0
F03			1							1
F04										0
F15										0
TOTAL	0	1	1	0	0	0	0	0	0	2
UNIDAD 23										
F16		1								1
F17										0
TOTAL	0	1	0	0	0	0	0	0	0	1
UNIDAD 24										
F21										0
F22										0
F23										0
F24		2	1							3
F25										0
F26										0
F27										0
F28										0
TOTAL	0	2	1	0	0	0	0	0	0	3
UNIDAD 25										
F41										0
F42										0
C06										0
TOTAL	0	0	0	0	0	0	0	0	0	0

(Ver CIP pag. 13 a 20)

Tabla I.1.5.2.1 CONCESIONES DE PATENTES PUBLICADAS EN 2006 POR CC.AA, PROVINCIAS Y CLASES DE LA CIP

U.T.-CLASE	Barcelona	Girona	Lleida	Tarragona	Cataluña	Alicante	Castellón	Valencia	Comunidad Valenciana
UNIDAD 18									
D01	4				4				0
D02	1				1				0
D03	1				1			1	1
D04	3	1			4				0
D05					0			1	1
D06	5	2			7			1	1
D07					0				0
TOTAL	14	3	0	0	17	0	0	3	3
UNIDAD 19									
D21	1				1				0
B31					0	2			2
TOTAL	1	0	0	0	1	2	0	0	2
UNIDAD 20									
E01	2				2			3	3
E02	4				4			1	1
E03	2				2	1		5	6
E04	20				20	4	1	2	7
E05	12				12		1	2	3
E06	6				6	4		5	9
TOTAL	46	0	0	0	46	9	2	18	29
UNIDAD 21									
E21	2				2				0
TOTAL	2	0	0	0	2	0	0	0	0
UNIDAD 22									
F01	2				2				0
F02			1		1		1		1
F03	5			1	6			1	1
F04	2	2			4				0
F15					0				0
TOTAL	9	2	1	1	13	0	1	1	2
UNIDAD 23									
F16	22			1	23			5	5
F17			2		2				0
TOTAL	22	0	2	1	25	0	0	5	5
UNIDAD 24									
F21	6				6				0
F22					0				0
F23	2				2			1	1
F24	5		1		6			2	2
F25	4				4			2	2
F26	1				1			1	1
F27					0	1			1
F28					0				0
TOTAL	18	0	1	0	19	1	0	6	7
UNIDAD 25									
F41	2				2				0
F42					0			1	1
C06					0				0
TOTAL	2	0	0	0	2	0	0	1	1

(Ver CIP pag. 13 a 20)

Tabla I.1.5.2.1 CONCESIONES DE PATENTES PUBLICADAS EN 2006 POR CC.AA, PROVINCIAS Y CLASES DE LA CIP

U.T.-CLASE	Badajoz	Cáceres	Extremadura	Coruña, La	Lugo	Orense	Pontevedra	Galicia	Comunidad Madrid
UNIDAD 18									
D01			0					0	
D02			0					0	
D03			0					0	
D04			0					0	
D05			0					0	
D06			0					0	
D07			0					0	
TOTAL	0	0	0	0	0	0	0	0	0
UNIDAD 19									
D21			0					0	1
B31			0					0	1
TOTAL	0	0	0	0	0	0	0	0	2
UNIDAD 20									
E01			0					0	2
E02		1	1	1			1	2	5
E03			0					0	5
E04		4	4				2	2	11
E05			0					0	4
E06			0					0	1
TOTAL	0	5	5	1	0	0	3	4	28
UNIDAD 21									
E21			0					0	
TOTAL	0	0	0	0	0	0	0	0	0
UNIDAD 22									
F01			0					0	2
F02			0					0	
F03			0	1			1	2	4
F04			0					0	1
F15		1	1					0	
TOTAL	0	1	1	1	0	0	1	2	7
UNIDAD 23									
F16			0					0	5
F17			0					0	1
TOTAL	0	0	0	0	0	0	0	0	6
UNIDAD 24									
F21			0					0	1
F22			0					0	
F23			0					0	2
F24			0					0	3
F25			0					0	2
F26			0					0	
F27			0					0	
F28			0					0	
TOTAL	0	0	0	0	0	0	0	0	8
UNIDAD 25									
F41			0					0	1
F42			0					0	3
C06			0					0	2
TOTAL	0	0	0	0	0	0	0	0	6

(Ver CIP pag. 13 a 20)

Tabla I.1.5.2.1 CONCESIONES DE PATENTES PUBLICADAS EN 2006 POR CC.AA, PROVINCIAS Y CLASES DE LA CIP

U.T.-CLASE	Región de Murcia	Navarra	Álava	Guipúzcoa	Vizcaya	País Vasco	La Rioja	Ceuta y Melilla	No consta	Totales
UNIDAD 18										
D01						0				4
D02						0				1
D03						0				2
D04						0				4
D05						0				1
D06				1		1				20
D07						0				0
TOTAL	0	0	0	1	0	1	0	0	0	32
UNIDAD 19										
D21						0				2
B31						0				4
TOTAL	0	0	0	0	0	0	0	0	0	6
UNIDAD 20										
E01		2				0				16
E02				1	1	2				24
E03						0				15
E04	1	1	1	2	3	6				75
E05				9	3	12				39
E06						0			2	24
TOTAL	1	3	1	12	7	20	0	0	2	193
UNIDAD 21										
E21	2					0				4
TOTAL	2	0	0	0	0	0	0	0	0	4
UNIDAD 22										
F01						0				7
F02						0				5
F03	1	3	1		2	3				23
F04						0				6
F15						0				1
TOTAL	1	3	1	0	2	3	0	0	0	42
UNIDAD 23										
F16		1	1	1	2	4				44
F17						0				4
TOTAL	0	1	1	1	2	4	0	0	0	48
UNIDAD 24										
F21			1		2	3				11
F22					1	1				1
F23					1	1				8
F24			1	3	2	6				40
F25	1					0				14
F26				1		1				3
F27						0				1
F28						0				2
TOTAL	1	0	2	4	6	12	0	0	0	80
UNIDAD 25										
F41						0				4
F42						0				4
C06						0				2
TOTAL	0	0	0	0	0	0	0	0	0	10

(Ver CIP pag. 13 a 20)

Tabla I.1.5.2.1 CONCESIONES DE PATENTES PUBLICADAS EN 2006 POR CC.AA, PROVINCIAS Y CLASES DE LA CIP

U.T.-CLASE	Almería	Cádiz	Córdoba	Granada	Huelva	Jaén	Málaga	Sevilla	Andalucía
UNIDAD 26									
G01		1			2	1	4	3	11
G02									0
G03									0
TOTAL	0	1	0	0	2	1	4	3	11
UNIDAD 27									
G04									0
G05						1			1
G06				1					1
G07					3				3
G08							1	1	2
TOTAL	0	0	0	1	3	1	1	1	7
UNIDAD 28									
G09									0
G10									0
G11									0
G12									0
TOTAL	0	0	0	0	0	0	0	0	0
UNIDAD 29									
G21									0
TOTAL	0	0	0	0	0	0	0	0	0
UNIDAD 30									
H01									0
H02		1							1
H05	1								1
TOTAL	1	1	0	0	0	0	0	0	2
UNIDAD 31									
H03								1	1
H04	1			2			3	2	8
TOTAL	1	0	0	2	0	0	3	3	9
UNIDAD 32									
TOTAL									0
T. TOTALES	12	10	11	18	11	5	30	42	139

(Ver CIP pag. 13 a 20)

Tabla I.1.5.2.1 CONCESIONES DE PATENTES PUBLICADAS EN 2006 POR CC.AA, PROVINCIAS Y CLASES DE LA CIP

U.T.-CLASE	Huesca	Teruel	Zaragoza	Aragón	Asturias	Baleares	Palmas, Las	Tenerife	Canarias
UNIDAD 26									
G01			1	1	1		1		1
G02				0					0
G03			1	1	1				0
TOTAL	0	0	2	2	2	0	1	0	1
UNIDAD 27									
G04				0					0
G05			1	1	2				0
G06				0		1	2		2
G07			1	1					0
G08			1	1					0
TOTAL	0	0	3	3	2	1	2	0	2
UNIDAD 28									
G09			1	1	1				0
G10				0			1		1
G11				0					0
G12				0					0
TOTAL	0	0	1	1	1	0	1	0	1
UNIDAD 29									
G21				0					0
TOTAL	0	0	0	0	0	0	0	0	0
UNIDAD 30									
H01			3	3			1		1
H02				0					0
H05			4	4	1				0
TOTAL	0	0	7	7	1	0	1	0	1
UNIDAD 31									
H03			1	1					0
H04			1	1					0
TOTAL	0	0	2	2	0	0	0	0	0
UNIDAD 32									
TOTAL				0	0	0			0
T. TOTALES	6	3	91	100	31	14	21	10	31

(Ver CIP pag. 13 a 20)

Tabla I.1.5.2.1 CONCESIONES DE PATENTES PUBLICADAS EN 2006 POR CC.AA, PROVINCIAS Y CLASES DE LA CIP

U.T.-CLASE	Cantabria	Albacete	Ciudad Real	Cuenca	Guadalajara	Toledo	Castilla La Mancha
UNIDAD 26							
G01			1			1	2
G02							0
G03							0
TOTAL	0	0	1	0	0	1	2
UNIDAD 27							
G04							0
G05							0
G06							0
G07		1					1
G08							0
TOTAL	0	1	0	0	0	0	1
UNIDAD 28							
G09							0
G10							0
G11							0
G12							0
TOTAL	0	0	0	0	0	0	0
UNIDAD 29							
G21							0
TOTAL	0	0	0	0	0	0	0
UNIDAD 30							
H01		1					1
H02							0
H05							0
TOTAL	0	1	0	0	0	0	1
UNIDAD 31							
H03							0
H04	1						0
TOTAL	1	0	0	0	0	0	0
UNIDAD 32							
TOTAL	0						0
T. TOTALES	10	11	6	1	1	11	30

(Ver CIP pag. 13 a 20)

Tabla I.1.5.2.1 CONCESIONES DE PATENTES PUBLICADAS EN 2006 POR CC.AA, PROVINCIAS Y CLASES DE LA CIP

U.T.-CLASE	Avila	Burgos	León	Palencia	Salamanca	Segovia	Soria	Valladolid	Zamora	Castilla León
UNIDAD 26										
G01					1					1
G02										0
G03										0
TOTAL	0	0	0	0	1	0	0	0	0	1
UNIDAD 27										
G04										0
G05			1							1
G06										0
G07			1		1					2
G08		1						2		3
TOTAL	0	1	2	0	1	0	0	2	0	6
UNIDAD 28										
G09										0
G10										0
G11										0
G12										0
TOTAL	0	0	0	0	0	0	0	0	0	0
UNIDAD 29										
G21										0
TOTAL	0	0	0	0	0	0	0	0	0	0
UNIDAD 30										
H01										0
H02					1					1
H05										0
TOTAL	0	0	0	0	1	0	0	0	0	1
UNIDAD 31										
H03								1		1
H04										0
TOTAL	0	0	0	0	0	0	0	1	0	1
UNIDAD 32										
TOTAL										0
T. TOTALES	0	14	12	1	8	0	1	21	2	59

(Ver CIP pag. 13 a 20)

Tabla I.1.5.2.1 CONCESIONES DE PATENTES PUBLICADAS EN 2006 POR CC.AA, PROVINCIAS Y CLASES DE LA CIP

U.T.-CLASE	Barcelona	Girona	Lleida	Tarragona	Cataluña	Alicante	Castellón	Valencia	Comunidad Valenciana
UNIDAD 26									
G01	18		2		20	3	2	4	9
G02					0	1		3	4
G03					0				0
TOTAL	18	0	2	0	20	4	2	7	13
UNIDAD 27									
G04					0				0
G05	1				1		1		1
G06	7				7			1	1
G07	5				5	1		1	2
G08	5				5			4	4
TOTAL	18	0	0	0	18	1	1	6	8
UNIDAD 28									
G09	8	1			9			1	1
G10	2				2		1	1	2
G11					0	1		3	4
G12					0				0
TOTAL	10	1	0	0	11	1	1	5	7
UNIDAD 29									
G21	1				1				0
TOTAL	1	0	0	0	1	0	0	0	0
UNIDAD 30									
H01	15			3	18			2	2
H02	11				11			6	6
H05	4	2		1	7				0
TOTAL	30	2	0	4	36	0	0	8	8
UNIDAD 31									
H03					0				0
H04	9				9	1		8	9
TOTAL	9	0	0	0	9	1	0	8	9
UNIDAD 32									
TOTAL					0				0
T. TOTALES	470	40	23	32	565	63	30	167	260

(Ver CIP pag. 13 a 20)

Tabla I.1.5.2.1 CONCESIONES DE PATENTES PUBLICADAS EN 2006 POR CC.AA, PROVINCIAS Y CLASES DE LA CIP

U.T.-CLASE	Badajoz	Cáceres	Extremadura	Coruña, La	Lugo	Orense	Pontevedra	Galicia	Comunidad Madrid
UNIDAD 26									
G01			0	8				8	32
G02			0					0	1
G03			0					0	1
TOTAL	0	0	0	8	0	0	0	8	34
UNIDAD 27									
G04			0					0	
G05			0					0	
G06			0					0	12
G07			0					0	11
G08			0					0	4
TOTAL	0	0	0	0	0	0	0	0	27
UNIDAD 28									
G09			0					0	4
G10			0		1			1	1
G11			0					0	1
G12			0					0	
TOTAL	0	0	0	0	1	0	0	1	6
UNIDAD 29									
G21			0					0	2
TOTAL	0	0	0	0	0	0	0	0	2
UNIDAD 30									
H01			0	1			1	2	13
H02			0				2	2	4
H05			0	1				1	
TOTAL	0	0	0	2	0	0	3	5	17
UNIDAD 31									
H03			0					0	1
H04			0	1				1	19
TOTAL	0	0	0	1	0	0	0	1	20
UNIDAD 32									
TOTAL			0					0	0
T. TOTALES	3	9	12	34	4	1	28	67	368

(Ver CIP pag. 13 a 20)

Tabla I.1.5.2.1 CONCESIONES DE PATENTES PUBLICADAS EN 2006 POR CC.AA, PROVINCIAS Y CLASES DE LA CIP

U.T.-CLASE	Región de Murcia	Navarra	Álava	Guipúzcoa	Vizcaya	País Vasco	La Rioja	Ceuta y Melilla	No consta	Totales
UNIDAD 26										
G01		2	2		1	3				91
G02				1		1				6
G03						0				3
TOTAL	0	2	2	1	1	4	0	0	0	100
UNIDAD 27										
G04						0				0
G05		1				0	1			9
G06		1		1		1				26
G07		4	1			1				30
G08						0				19
TOTAL	0	6	1	1	0	2	1	0	0	84
UNIDAD 28										
G09					1	1				17
G10		1				0				8
G11						0				5
G12						0				0
TOTAL	0	1	0	0	1	1	0	0	0	30
UNIDAD 29										
G21				1		1				4
TOTAL	0	0	0	1	0	1	0	0	0	4
UNIDAD 30										
H01	1		1			1				42
H02					1	1				26
H05	1	1		1		1				17
TOTAL	2	1	1	1	1	3	0	0	0	85
UNIDAD 31										
H03						0				4
H04	1			3		3				52
TOTAL	1	0	0	3	0	3	0	0	0	56
UNIDAD 32										
TOTAL	0	0				0	0	0	0	0
T. TOTALES	24	48	21	52	45	118	11	0	8	1.895

(Ver CIP pag. 13 a 20)

Tabla I.1.5.2.2 CONCESIONES DE PATENTES PUBLICADAS EN 2006, POR CCAA Y SECCIONES DE LA CIP

COMUNIDADES AUTONOMAS	A	B	C	D	E	F	G	H	Total
	Necesidades Corrientes de la vida	Técnicas Industriales diversas; Transporte	Química; Metalurgia	Textiles; Papel	Construcciones fijas	Mecánica; Iluminación; Calefacción; Armamento; Voladura	Física	Electricidad	
ANDALUCIA	37	21	24	1	14	13	18	11	139
ARAGON	19	16	5	10	11	24	6	9	100
ASTURIAS (Principado)	5	7	4	0	7	2	5	1	31
BALEARES (Islas)	6	1	1	0	3	2	1	0	14
CANARIAS	11	11	0	0	1	3	4	1	31
CANTABRIA	2	1	1	0	5	0	0	1	10
CASTILLA-LA MANCHA	10	7	2	0	6	1	3	1	30
CASTILLA Y LEON	16	11	9	0	8	6	7	2	59
CATALUÑA	135	147	63	18	48	59	50	45	565
COMUN. VALENCIANA	68	70	30	3	29	15	28	17	260
EXTREMADURA	4	1	1	0	5	1	0	0	12
GALICIA	22	9	15	0	4	2	9	6	67
MADRID	74	67	67	1	28	25	69	37	368
MURCIA (Región de)	9	4	3	0	3	2	0	3	24
NAVARRA (Comunidad Foral)	11	18	2	0	3	4	9	1	48
PAIS VASCO	16	39	9	1	20	19	8	6	118
RIOJA (LA)	3	6	1	0	0	0	1	0	11
CEUTA Y MELILLA	0	0	0	0	0	0	0	0	0
NO CONSTA	1	3	2	0	2	0	0	0	8
TOTAL	449	439	239	34	197	178	218	141	1.895

(Ver CIP pag. 13 a 19)

Nota : Las concesiones que se contabilizan son las realizadas por los residentes en España.

Tabla I.1.6.1 CONCESIONES POR U.T. DE LA CIP

U.T.	CONCESIONES	Δ (+/-) ANUAL
1	77	-10%
2	95	-35%
3	128	-4%
4	121	-26%
5	63	-11%
6	68	-30%
7	42	-13%
8	78	-39%
9	22	-42%
10	281	-16%
11	1	100%
12	63	-33%
13	80	-40%
14	11	-48%
15	28	-24%
16	63	-32%
17	12	-60%
18	37	-16%
19	6	-33%
20	206	-14%
21	5	400%
22	51	-40%
23	63	2%
24	93	11%
25	11	-27%
26	104	-9%
27	96	-12%
28	32	-20%
29	8	167%
30	102	-21%
31	60	-18%
32	0	-
TOTAL	2.107	-21%

(ver CIP pag. 13 a 19)

Gráfico I.1.6.1 CONCESIONES POR U.T. DE LA CIP

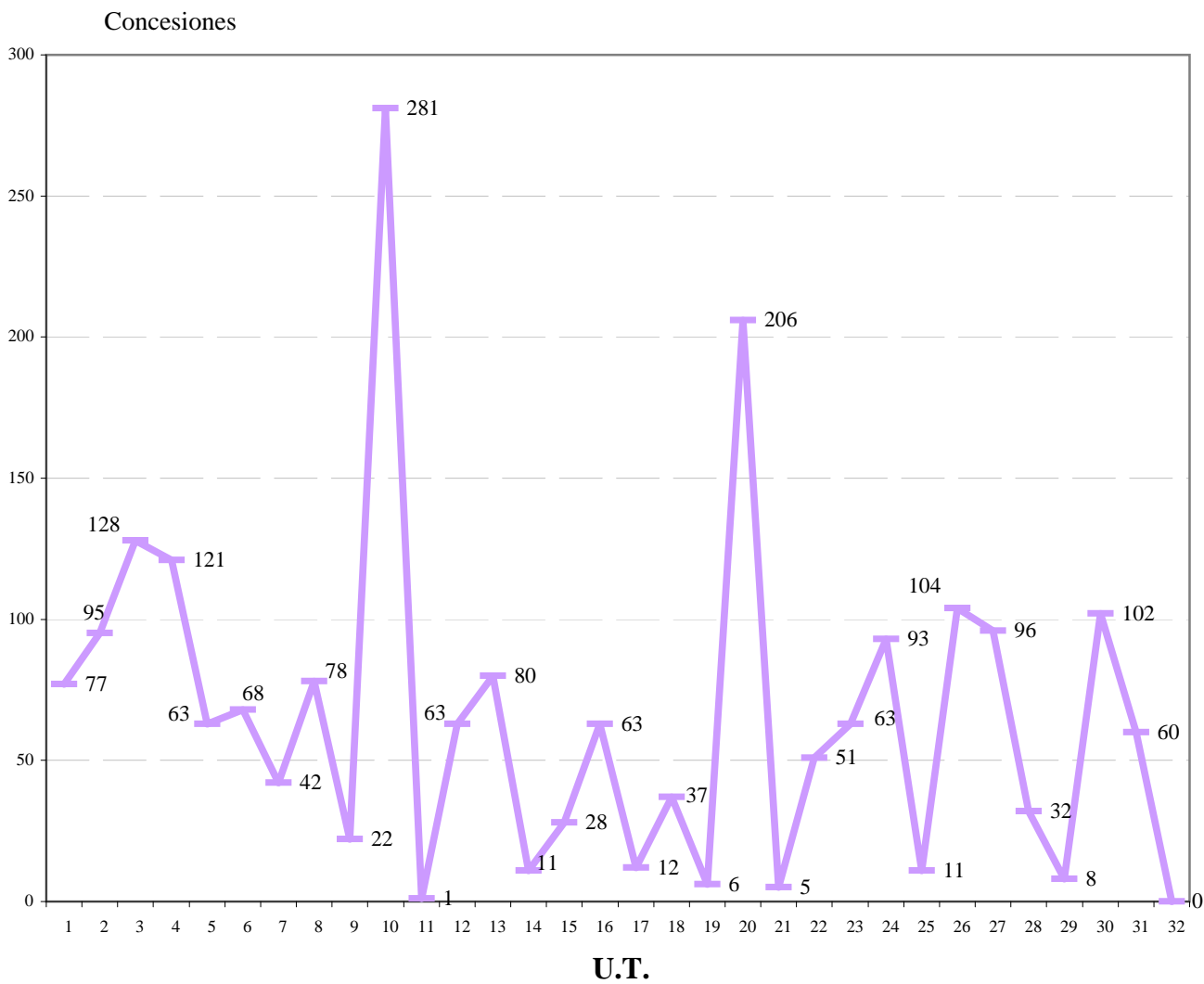

(Ver CIP pag. 13 a 19)

Tabla I.1.6.2

CONCESIONES POR U.T. Y CLASES DE LA C.I.P Y POR PAIS DE ORIGEN

PAIS U.T.CLASE → ↓	AD	AR	AT	BR	CH	CN	DE	ES	FR	GB
UNIDAD 1										
A01				1			1	69	3	
TOTAL	0	0	0	1	0	0	1	69	3	0
UNIDAD 2										
A21								11		
A22								11		
A23				1				64	2	
A24								2		
TOTAL	0	0	0	1	0	0	0	88	2	0
UNIDAD 3										
A41								14		1
A42								1		
A43								8	1	
A44								3		
A45								9		
A46								1		
A47			1				1	72	2	
TOTAL	0	0	1	0	0	0	1	108	3	1
UNIDAD 4										
A61								77		
A62							1	12		
A63								27		
TOTAL	0	0	0	0	0	0	1	116	0	0
UNIDAD 5										
A61K	1				1			60	1	
TOTAL	1	0	0	0	1	0	0	60	1	0
UNIDAD 6										
B01			1				1	31	1	1
B02								2		
B03								2		
B04								0		
B05								13		
B06								0		
B07								5		
B08								6		
B09								3		
TOTAL	0	0	1	0	0	0	1	62	1	1
UNIDAD 7										
B21							2	14		
B22								4		
B23								17		
TOTAL	0	0	0	0	0	0	2	35	0	0
UNIDAD 8										
B24								3		
B25								7		
B26							2	5		
B27								10		
B28								12		
B29								23		
B30							2	2		
B32								6		
TOTAL	0	0	0	0	0	0	4	68	0	0

(ver CIP pag. 13 a 19)

Tabla I.1.6.2

CONCESIONES POR U.T. Y CLASES DE LA C.I.P Y POR PAIS DE ORIGEN

PAIS U.T.CLASE → ↓	IT	JP	KR	NO	PT	SE	TW	US	OTROS	TOTAL
UNIDAD 1										
A01		3								77
TOTAL	0	3	0	0	0	0	0	0	0	77
UNIDAD 2										
A21	1									12
A22										11
A23	1							1	1	70
A24										2
TOTAL	2	0	0	0	0	0	0	1	1	95
UNIDAD 3										
A41										15
A42										1
A43										9
A44		1								4
A45										9
A46										1
A47	1		9		1				2	89
TOTAL	1	1	9	0	1	0	0	0	2	128
UNIDAD 4										
A61								1	2	80
A62										13
A63								1		28
TOTAL	0	0	0	0	0	0	0	2	2	121
UNIDAD 5										
A61K										63
TOTAL	0	0	0	0	0	0	0	0	0	63
UNIDAD 6										
B01				1						36
B02										2
B03										2
B04										0
B05										13
B06										0
B07									1	6
B08										6
B09										3
TOTAL	0	0	0	1	0	0	0	0	1	68
UNIDAD 7										
B21										16
B22										4
B23	3		1			1				22
TOTAL	3	0	1	0	0	1	0	0	0	42
UNIDAD 8										
B24	1									4
B25										7
B26										7
B27							1			11
B28	3									15
B29										23
B30										4
B32								1		7
TOTAL	4	0	0	0	0	0	1	1	0	78

(ver CIP pag. 13 a 19)

Tabla I.1.6.2 CONCESIONES POR U.T. Y CLASES DE LA C.I.P Y POR PAIS DE ORIGEN

PAIS U.T.CLASE → ↓	AD	AR	AT	BR	CH	CN	DE	ES	FR	GB
UNIDAD 9										
B41								9		
B42								7		
B43								1		
B44								5		
TOTAL	0	0	0	0	0	0	0	22	0	0
UNIDAD 10										
B60						1	1	50		
B61								5		
B62								18	1	
B63	1							17	1	
B64								11		
B65							3	128		
B66								9		
B67								8		
B68								1		
TOTAL	1	0	0	0	0	1	4	247	2	0
UNIDAD 11										
B81								1		
B82								0		
TOTAL	0	0	0	0	0	0	0	1	0	0
UNIDAD 12										
C01								9		
C02								21		
C03								8		
C04								21		
C05								3		
TOTAL	0	0	0	0	0	0	0	62	0	0
UNIDAD 13										
C07								68	1	
A01N								8		
TOTAL	0	0	0	0	0	0	0	76	1	0
UNIDAD 14										
C08						1		9		
TOTAL	0	0	0	0	0	1	0	9	0	0
UNIDAD 15										
C09								11		
C10				1				6		
C11							1	7		
TOTAL	0	0	0	1	0	0	1	24	0	0
UNIDAD 16										
C12								61		
C13								1		
C14								0		
TOTAL	0	0	0	0	0	0	0	62	0	0
UNIDAD 17										
C21								0		
C22								5		
C23								4		
C25								3		
C30								0		
TOTAL	0	0	0	0	0	0	0	12	0	0

(ver CIP pag. 13 a 19)

Tabla I.1.6.2

CONCESIONES POR U.T. Y CLASES DE LA C.I.P Y POR PAIS DE ORIGEN

PAIS U.T.CLASE → ↓	IT	JP	KR	NO	PT	SE	TW	US	OTROS	TOTAL
UNIDAD 9										
B41										9
B42										7
B43										1
B44										5
TOTAL	0	0	0	0	0	0	0	0	0	22
UNIDAD 10										
B60		3			1		1			57
B61										5
B62	1	16								36
B63										19
B64								1		12
B65								2	1	134
B66										9
B67										8
B68										1
TOTAL	1	19	0	0	1	0	1	3	1	281
UNIDAD 11										
B81										1
B82										0
TOTAL	0	0	0	0	0	0	0	0	0	1
UNIDAD 12										
C01								1		10
C02										21
C03										8
C04										21
C05										3
TOTAL	0	0	0	0	0	0	0	1	0	63
UNIDAD 13										
C07									1	70
A01N		2								10
TOTAL	0	2	0	0	0	0	0	0	1	80
UNIDAD 14										
C08			1							11
TOTAL	0	0	1	0	0	0	0	0	0	11
UNIDAD 15										
C09								2		13
C10										7
C11										8
TOTAL	0	0	0	0	0	0	0	2	0	28
UNIDAD 16										
C12	1									62
C13										1
C14										0
TOTAL	1	0	0	0	0	0	0	0	0	63
UNIDAD 17										
C21										0
C22										5
C23										4
C25										3
C30										0
TOTAL	0	0	0	0	0	0	0	0	0	12

(ver CIP pag. 13 a 19)

Tabla I.1.6.2 CONCESIONES POR U.T. Y CLASES DE LA C.I.P Y POR PAIS DE ORIGEN

PAIS U.T.CLASE → ↓	AD	AR	AT	BR	CH	CN	DE	ES	FR	GB
UNIDAD 18										
D01					2		1	4		
D02								1		
D03								2		
D04								4		
D05								1		
D06		1					1	20		
D07								0		
TOTAL	0	1	0	0	2	0	2	32	0	0
UNIDAD 19										
D21								2		
B31								4		
TOTAL	0	0	0	0	0	0	0	6	0	0
UNIDAD 20										
E01								16		
E02								24		
E03								15		
E04	1							75	4	1
E05								39	2	
E06								24	1	
TOTAL	1	0	0	0	0	0	0	193	7	1
UNIDAD 21										
E21								4		
TOTAL	0	0	0	0	0	0	0	4	0	0
UNIDAD 22										
F01								7		
F02								5		
F03								23		
F04								6		
F15								1		
TOTAL	0	0	0	0	0	0	0	42	0	0
UNIDAD 23										
F16		1				2	3	44	1	2
F17								4		
TOTAL	0	1	0	0	0	2	3	48	1	2
UNIDAD 24										
F21							1	11		
F22								1		
F23								8		
F24							3	40	1	
F25								14		
F26								3		
F27								1		
F28								2		
TOTAL	0	0	0	0	0	0	4	80	1	0

(ver CIP pag. 13 a 19)

Tabla I.1.6.2

CONCESIONES POR U.T. Y CLASES DE LA C.I.P Y POR PAIS DE ORIGEN

PAIS → U.T.CLASE ↓	IT	JP	KR	NO	PT	SE	TW	US	OTROS	TOTAL
UNIDAD 18										
D01										7
D02										1
D03										2
D04										4
D05										1
D06										22
D07										0
TOTAL	0	0	0	0	0	0	0	0	0	37
UNIDAD 19										
D21										2
B31										4
TOTAL	0	0	0	0	0	0	0	0	0	6
UNIDAD 20										
E01										16
E02										24
E03		1						1		17
E04										81
E05					1				1	43
E06										25
TOTAL	0	1	0	0	1	0	0	1	1	206
UNIDAD 21										
E21									1	5
TOTAL	0	0	0	0	0	0	0	0	1	5
UNIDAD 22										
F01		1								8
F02		5								10
F03										23
F04	1			1				1		9
F15										1
TOTAL	1	6	0	1	0	0	0	1	0	51
UNIDAD 23										
F16	1	2			1			1	1	59
F17										4
TOTAL	1	2	0	0	1	0	0	1	1	63
UNIDAD 24										
F21										12
F22										1
F23	1		1							10
F24	1		1					1		47
F25			1							15
F26	1									4
F27										1
F28			1							3
TOTAL	3	0	4	0	0	0	0	1	0	93

(ver CIP pag. 13 a 19)

Tabla I.1.6.2 CONCESIONES POR U.T. Y CLASES DE LA C.I.P Y POR PAIS DE ORIGEN

PAIS → U.T.CLASE ↓	AD	AR	AT	BR	CH	CN	DE	ES	FR	GB
UNIDAD 25										
F41								4		
F42								4		1
C06								2		
TOTAL	0	0	0	0	0	0	0	10	0	1
UNIDAD 26										
G01								91		
G02								6		
G03								3		
TOTAL	0	0	0	0	0	0	0	100	0	0
UNIDAD 27										
G04								0		
G05								9		
G06								26		
G07								30		
G08								19		
TOTAL	0	0	0	0	0	0	0	84	0	0
UNIDAD 28										
G09								17		
G10								8		
G11								5		
G12								0		
TOTAL	0	0	0	0	0	0	0	30	0	0
UNIDAD 29										
G21								4		
TOTAL	0	0	0	0	0	0	0	4	0	0
UNIDAD 30										
H01							2	42	2	
H02	2						1	26	1	
H05		1						17		
TOTAL	2	1	0	0	0	0	3	85	3	0
UNIDAD 31										
H03								4		
H04			1			1		52		
TOTAL	0	0	1	0	0	1	0	56	0	0
UNIDAD 32										
TOTAL	0	0	0	0	0	0	0	0	0	0
T. TOTALES	5	3	3	3	3	5	27	1.895	25	6

(ver CIP pag. 13 a 19)

Tabla I.1.6.2

CONCESIONES POR U.T. Y CLASES DE LA C.I.P Y POR PAIS DE ORIGEN

PAIS U.T.CLASE → ↓	IT	JP	KR	NO	PT	SE	TW	US	OTROS	TOTAL
UNIDAD 25										
F41										4
F42										5
C06										2
TOTAL	0	0	0	0	0	0	0	0	0	11
UNIDAD 26										
G01						1	1	1		94
G02		1								7
G03										3
TOTAL	0	1	0	0	0	1	1	1	0	104
UNIDAD 27										
G04										0
G05										9
G06		1						2		29
G07		5					3			38
G08									1	20
TOTAL	0	6	0	0	0	0	3	2	1	96
UNIDAD 28										
G09			1							18
G10	1									9
G11										5
G12										0
TOTAL	1	0	1	0	0	0	0	0	0	32
UNIDAD 29										
G21								4		8
TOTAL	0	0	0	0	0	0	0	4	0	8
UNIDAD 30										
H01		1	1				1	3	1	53
H02										30
H05	1									19
TOTAL	1	1	1	0	0	0	1	3	1	102
UNIDAD 31										
H03										4
H04		1						1		56
TOTAL	0	1	0	0	0	0	0	1	0	60
UNIDAD 32										
TOTAL	0	0	0	0	0	0	0	0	0	0
T. TOTALES	19	43	17	2	4	2	7	25	13	2.107

(ver CIP pag. 13 a 19)

Tabla I.1.7 CONCESIONES POR SECCIONES DE LA CIP

SECCIONES	CONCESIONES	%	△ (+/-) ANUAL
A	494	23%	-21%
B	496	24%	-24%
C	249	12%	-35%
D	39	2%	-17%
E	211	10%	-12%
F	216	10%	-11%
G	240	11%	-10%
H	162	8%	-20%
TOTAL	2.107	100%	-21%

(Ver CIP pag. 13 a 19)

- A.-NECESIDADES CORRIENTES DE LA VIDA
- B.-TECNICAS INDUSTRIALES DIVERSAS;TRANSPORTES
- C.-QUIMICA;METALURGIA
- D.-TEXTILES;PAPEL
- E.-CONSTRUCCIONES FIJAS
- F.-MECANICA;ILUMINACION;CALEFACCION; ARMAMENTO; VOLADURA
- G.-FISICA
- H.-ELESTRICIDAD

Gráfico I.1.7



Tabla I.1.8.1 PATENTES EN VIGOR POR COMUNIDADES AUTONOMAS Y PROVINCIAS AL 31/12/2006

COMUNIDADES / PROVINCIAS	PATENTES
ANDALUCIA	
Almería	258
Cádiz	217
Córdoba	188
Granada	262
Huelva	81
Jaén	95
Málaga	290
Sevilla	520
TOTAL	1.911
ARAGON	
Huesca	78
Teruel	35
Zaragoza	939
TOTAL	1.052
ASTURIAS, PRINCIPADO DE	
Oviedo	363
TOTAL	363
BALEARES, ISLAS	
Baleares	232
TOTAL	232
CANARIAS	
Palmas, Las	186
Tenerife	107
TOTAL	293
CANTABRIA	
Santander	201
TOTAL	201
CASTILLA LA MANCHA	
Albacete	112
Ciudad Real	104
Cuenca	23
Guadalajara	36
Toledo	126
TOTAL	401

Nota: En esta tabla se contabilizan también las patentes en presunto vigor, que por falta de pago no están caducadas.

Tabla I.1.8.1 PATENTES EN VIGOR POR COMUNIDADES AUTONOMAS Y PROVINCIAS AL 31/12/2006

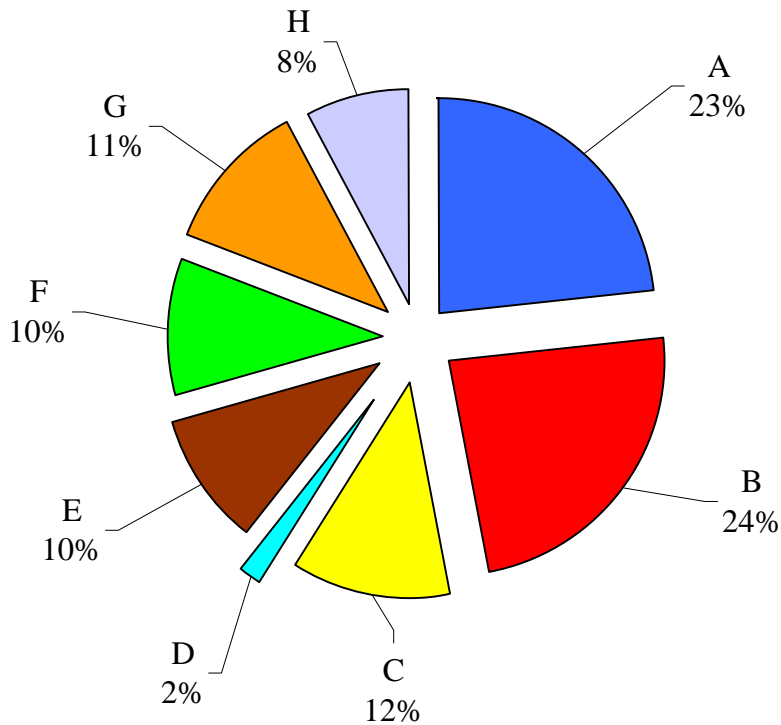
COMUNIDADES / PROVINCIAS	PATENTES
CASTILLA -LEON	
Ávila	9
Burgos	172
León	151
Palencia	21
Salamanca	82
Segovia	19
Soria	18
Valladolid	184
Zamora	25
TOTAL	681
CATALUÑA	
Barcelona	5.736
Girona	447
Lleida	234
Tarragona	329
TOTAL	6.746
COMUNIDAD VALENCIANA	
Alicante	847
Castellón	379
Valencia	1.625
TOTAL	2.851
EXTREMADURA	
Badajoz	78
Cáceres	83
TOTAL	161
GALICIA	
Coruña, La	402
Lugo	38
Orense	52
Pontevedra	314
TOTAL	806
MADRID, COMUNIDAD DE	
Madrid	4.826
TOTAL	4.826

Nota: En esta tabla se contabilizan también las patentes en presunto vigor, que por falta de pago no están caducadas.

Tabla I.1.8.1 PATENTES EN VIGOR POR COMUNIDADES AUTONOMAS Y PROVINCIAS AL 31/12/2006

COMUNIDADES / PROVINCIAS	PATENTES
MURCIA, REGION DE	
Murcia	385
TOTAL	385
NAVARRA, COMUNIDAD FORAL	
Navarra	720
TOTAL	720
PAIS VASCO	
Álava	266
Guipúzcoa	843
Vizcaya	726
TOTAL	1.835
RIOJA, LA	
Logroño	166
TOTAL	166
CEUTA Y MELILLA	
Ceuta	2
Melilla	0
TOTAL	2
No Consta	1.964
SUBTOTAL	25.596
Extranjeros	14.226
TOTAL DE TOTALES	39.822

Nota: En esta tabla se contabilizan también las patentes en presunto vigor, que por falta de pago no están caducadas.

Tabla I.1.8.2 PATENTES EN VIGOR POR PAISES DE ORIGEN AL 31/12/2006

CODIGO	PAIS DE ORIGEN	PATENTES
AD	Andorra	29
AR	Argentina	47
AT	Austria	135
AU	Australia	89
BB	Barbados	1
BE	Bélgica	160
BG	Bulgaria	3
BM	Bermuda	11
BR	Brasil	42
BS	Bahamas	2
BZ	Belice	1
CA	Canadá	67
CH	Suiza	804
CL	Chile	5
CN	China	16
CO	Colombia	4
CS	Checoslovaquia	3
CU	Cuba	5
CY	Chipre	2
CZ	República Checa	2
DE	Alemania	2.538
DK	Dinamarca	98
DO	República Dominicana	1
ES	España	25.596
FI	Finlandia	117
FR	Francia	1.978
GB	Reino Unido	788
GH	Ghana	1
GR	Grecia	2
HK	Hong Kong	3
HU	Hungría	48
IE	Irlanda	11
IL	Israel	39
IN	India	9
IR	Irán (República Islámica del)	1
IS	Islandia	2
IT	Italia	920
JO	Jordania	2
JP	Japón	1.363
KP	República Popular Democrática de Corea	1

Nota: En esta tabla se contabilizan también las patentes en presunto vigor, que por falta de pago, no están caducadas.

Tabla I.1.8.2 PATENTES EN VIGOR POR PAISES DE ORIGEN AL 31/12/2006

CODIGO	PAIS DE ORIGEN	PATENTES
KR	República de Corea	253
LI	Liechtenstein	16
LT	Lituania	1
LU	Luxemburgo	43
MA	Marruecos	3
MC	Mónaco	12
MT	Malta	1
MX	México	52
NL	Países Bajos	315
NO	Noruega	48
NZ	Nueva Zelanda	6
PA	Panamá	37
PE	Perú	1
PL	Polonia	7
PT	Portugal	34
RO	Rumania	1
RU	Federación de Rusia	7
SE	Suecia	234
SG	Singapur	2
SI	Eslovenia	2
SU	Unión Rep.Soc.Soviéticas	7
SZ	Swazilandia	3
TH	Tailandia	3
TN	Túnez	1
TR	Turquía	2
TW	Taiwán	73
UA	Ucrania	4
US	Estados Unidos de América	3.443
UY	Uruguay	7
VE	Venezuela	15
VG	Islas Vírgenes	45
ZA	Sudáfrica	26
ZZ	Otros	172
TOTAL		39.822

Nota: En esta tabla se contabilizan también las patentes en presunto vigor, que por falta de pago, no están caducadas.

Tabla I.1.8.3 PATENTES EN VIGOR POR SECCIONES DE LA CIP, AL 31/12/2006

SECCIONES CIP	PATENTES	%
A.- NECESIDADES CORRIENTES DE LA VIDA	5.985	15%
B.- TECNICAS INDUSTRIALES DIVERSAS; TRANSPORTES	7.393	19%
C.- QUIMICA; METALURGIA	6.664	17%
D.- TEXTILES Y PAPEL	898	2%
E.- CONSTRUCCIONES FIJAS	2.348	6%
F.- MECANICA;ILUMINACION;CALEFACCION; ARMAMENTO; VOLADURA	3.442	9%
G.- FISICA	2.665	7%
H.- ELECTRICIDAD	1.966	5%
SIN CLASIFICAR	8.461	21%
TOTALES	39.822	100%

(Ver CIP pag. 13 a 19)

Nota: En esta tabla se contabilizan también las patentes en presunto vigor, que por falta de pago no están caducadas.

Gráfico I.1.8.3



Tabla I.1.8.4 PATENTES EN VIGOR POR U.T. Y CLASES DE LA CIP AL 31/12/2006

U.T. / CLASES	PATENTES
UNIDAD 1	
A01	553
TOTAL	553
UNIDAD 2	
A21	189
A22	146
A23	898
A24	50
TOTAL	1.283
UNIDAD 3	
A41	101
A42	17
A43	124
A44	66
A45	84
A46	25
A47	765
TOTAL	1.182
UNIDAD 4	
A61	2.085
A62	100
A63	280
TOTAL	2.465
UNIDAD 5	
A61K	220
TOTAL	220
UNIDAD 6	
B01	590
B02	90
B03	42
B04	37
B05	184
B06	15
B07	65
B08	57
B09	33
TOTAL	1.113
UNIDAD 7	
B21	279
B22	148
B23	324
TOTAL	751

(Ver CIP pag. 13 a 19)

Nota: En esta tabla se contabilizan también las patentes en presunto vigor, que por falta de pago, no están caducadas.

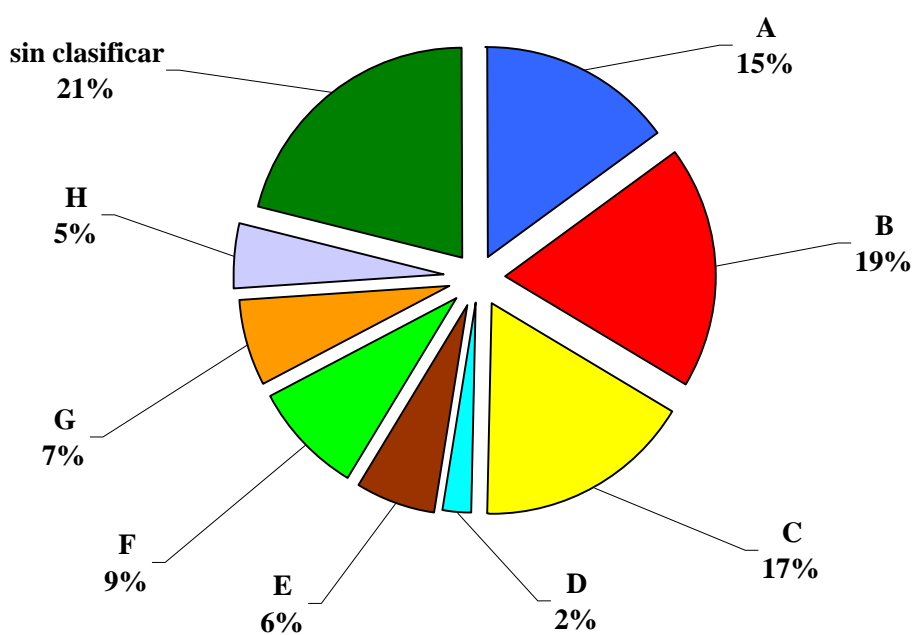
Tabla I.1.8.4 PATENTES EN VIGOR POR U.T. Y CLASES DE LA CIP AL 31/12/2006

U.T. / CLASES	PATENTES
UNIDAD 8	
B24	113
B25	99
B26	96
B27	117
B28	247
B29	516
B30	65
B32	132
TOTAL	1.385
UNIDAD 9	
B41	195
B42	69
B43	13
B44	107
TOTAL	384
UNIDAD 10	
B60	977
B61	130
B62	396
B63	210
B64	85
B65	1.492
B66	195
B67	126
B68	20
TOTAL	3.631
UNIDAD 11	
B81	6
B82	0
TOTAL	6
UNIDAD 12	
C01	289
C02	248
C03	190
C04	235
C05	93
TOTAL	1.055

(Ver CIP pag. 13 a 19)

Nota: En esta tabla se contabilizan también las patentes en presunto vigor, que por falta de pago, no están caducadas.

Tabla I.1.8.4 PATENTES EN VIGOR POR U.T. Y CLASES DE LA CIP AL 31/12/2006

U.T. / CLASES	PATENTES
UNIDAD 13	
C07	2.847
AO1N	282
TOTAL	3.129
UNIDAD 14	
C08	673
TOTAL	673
UNIDAD 15	
C09	301
C10	220
C11	128
TOTAL	649
UNIDAD 16	
C12	806
C13	17
C14	33
TOTAL	856
UNIDAD 17	
C21	108
C22	195
C23	128
C25	111
C30	9
TOTAL	551
UNIDAD 18	
D01	146
D02	26
D03	79
D04	174
D05	41
D06	302
D07	9
TOTAL	777
UNIDAD 19	
D21	121
B31	123
TOTAL	244

(Ver CIP pag. 13 a 19)

Nota: En esta tabla se contabilizan también las patentes en presunto vigor, que por falta de pago, no están caducadas.

Tabla I.1.8.4 PATENTES EN VIGOR POR U.T. Y CLASES DE LA CIP AL 31/12/2006

U.T. / CLASES	PATENTES
UNIDAD 20	
E01	250
E02	204
E03	133
E04	989
E05	453
E06	251
TOTAL	2.280
UNIDAD 21	
E21	68
TOTAL	68
UNIDAD 22	
F01	155
F02	303
F03	187
F04	145
F15	55
TOTAL	845
UNIDAD 23	
F16	1.281
F17	44
TOTAL	1.325
UNIDAD 24	
F21	104
F22	22
F23	156
F24	353
F25	183
F26	37
F27	102
F28	99
TOTAL	1.056
UNIDAD 25	
F41	127
F42	89
C06	33
TOTAL	249

(Ver CIP pag. 13 a 19)

Nota: En esta tabla se contabilizan también las patentes en presunto vigor, que por falta de pago, no están caducadas.

Tabla I.1.8.4 PATENTES EN VIGOR POR U.T. Y CLASES DE LA CIP AL 31/12/2006

U.T. / CLASES	PATENTES
UNIDAD 26	
G01	1.013
G02	154
G03	49
TOTAL	1.216
UNIDAD 27	
G04	21
G05	176
G06	278
G07	364
G08	166
TOTAL	1.005
UNIDAD 28	
G09	198
G10	53
G11	76
G12	3
TOTAL	330
UNIDAD 29	
G21	114
TOTAL	114
UNIDAD 30	
H01	684
H02	406
H05	159
TOTAL	1.249
UNIDAD 31	
H03	95
H04	622
TOTAL	717
UNIDAD 32	
TOTAL	8.461
T. TOTALES	39.822

(Ver CIP pag. 13 a 19)

Nota: En esta tabla se contabilizan también las patentes en presunto vigor, que por falta de pago, no están caducadas.

Tabla I.1.9 INTERPOSICIONES Y RESOLUCIONES DE RECURSOS, DESDE 1988

AÑOS	INTERPOSICIONES	Δ (+/-) ANUAL	RESOLUCIONES	Δ (+/-) ANUAL
1988	145		201	
1989	79	-45,52%	91	-54,73%
1990	61	-22,78%	94	3,30%
1991	31	-49,18%	24	-74,47%
1992	54	74,19%	27	12,50%
1993	83	53,70%	68	151,85%
1994	110	32,53%	170	150,00%
1995	29	-73,64%	27	-84,12%
1996	43	48,28%	35	29,63%
1997	49	13,95%	53	51,43%
1998	46	-6,12%	38	-28,30%
1999	50	8,70%	43	13,16%
2000	49	-2%	53	23,26%
2001	56	14,29%	26	-50,94%
2002	40	-28,57%	49	88,46%
2003	37	-7,50%	43	-12,24%
2004	99	167,57%	46	6,98%
2005	114	15,15%	47	2,17%
2006	121	6,14%	232	393,62%

Tabla I.1.10 EXPLOTACION Y LICENCIAS

INSCRIPCIONES CERTIFICADOS DE EXPLOTACION	89
LICENCIAS CONTRACTUALES	10
ADMISION DE OFRECIMIENTO DE LICENCIA	20
ACUERDO DE LICENCIA DE PLENO DERECHO	0
SUSPENSOS DE LICENCIAS	2

Tabla I.1.11

LISTA DE LOS 50 MAYORES SOLICITANTES DE PATENTES

Nº Orden	Residentes	Nº Orden	No Residentes
1	Consejo Superior de Investigaciones Científicas	1	Honda Motor CO, LTD
2	Universitat Politècnica de Catalunya	2	Ls Industrial Systems, CO, LTD
3	BSH Electrodomésticos España, S.A.	3	General Electric, CO
4	Muñoz Saiz, Manuel	4	Robert Bosch, GmbH
5	Porras Vila, Francisco Javier	5	Promiles
6	Universidad Politécnica de Madrid	6	Maschinenfabrik Rieter, AG
7	Universitat Politècnica de Valencia	7	Abad González, Ricardo
8	Vodafone España S.A.	8	Duna Enterprises S.A.
9	Universidad de Alcalá de Henares	9	Engelhard Lyon
10	Ros Roca S.A.	10	Samsung Electronics, CO, LTD
11	Universidade de Santiago de Compostela	11	Curt G. Joa, INC
12	Universidad de Sevilla	12	Formosa Saint Jose, CORP
13	France Telecom España S.A.	13	International Currency Technologies, CORP
14	Gamesa Eólica, S.A.	14	Kayaba Industry, CO, LTD
15	Universidad de Granada	15	Kubota, CORP
16	Universidade de Vigo	16	Metal Work S.R.L.
17	Universitat Autònoma de Barcelona	17	Schott, AG
18	Airbus España, S.L.	18	Alutec S.R.L.
19	Universidad de Cádiz	19	Animation Technologies, INC
20	Universidad de Zaragoza	20	Automotive Lighting Reutlingen, GmbH
21	Universidad del País Vasco	21	Avermedia Technologies, INC
22	Valeo Térmico S.A.	22	Benteler Automobiltechnik, GmbH
23	Universidad Complutense de Madrid	23	Deutsches Zentrum Fuer Luft - Und Raumfahrt E.V.
24	Universitat de Barcelona	24	Diehl Ako Stiftung & CO, KG
25	Jiménez Del Amo, Pedro	25	Doureca Productos Plasticos Lda.
26	Universitat de Alicante	26	Emak S.P.A.
27	Universidad de Malaga	27	Graphic Packaging International, INC
28	Gamesa Innovation & Technology S.L.	28	Honda Giken Kogyo, KK
29	Grifols S.A.	29	Jye Chuang Electronic, CO, LTD
30	Química Sintética, S.A.	30	Mitsubishi Denki, KK
31	Universidad Autónoma de Madrid	31	Tna Australia, PTY, LTD
32	Grupo Antolin-Ingeniería, S.A.	32	SKF, AG
33	Insertia Tecnologías S.L.	33	Alcatel Lucent
34	Talleres de Escoriaza, S.A.	34	Alla, Urbain
35	Universidad de Córdoba	35	Alset Technology, LLC
36	Action Medicines, S.L.	36	Ares Trading, S.A.
37	Almirall Prodesfarma, S.A.	37	Associated Property Investments, LLC
38	Centro Estudios e Investigaciones Técnicas de Guipúzcoa (Ceitg)	38	Baxter International, INC
39	Chasco Pérez de Arenaza, Juan Carlos	39	Bayari Holdings, S.A.
40	Dalphi Metal España S.A.	40	Bion Tech, INC
41	Dos Santos, Altino	41	Blizniuk, Alexandr Alesan
42	Fagor, S. Coop.	42	Bonduelle, SA
43	Gómez Vergara, Francisco José María	43	BSH Bosch und Siemens Hausgerate, GmbH
44	Jofemar, S.A.	44	Chacon Rengel, Elio José
45	Rioja Calvo, Miguel Angel	45	Chemagis, LTD
46	Santalo Barrios, Juan Carlos	46	Chicago Bridge & Iron, CO
47	Thyssenkrupp Norte, S.A.	47	Ciar S.P.A.
48	Universidad de Almería	48	Coletica
49	Universidad de Cantabria	49	Comenda Ali S.P.A.
50	Universidad de Oviedo	50	Cytec Technology, CORP

SUMARIO

	pag.
Tabla I.2.1 Solicitudes de Patentes Europeas de Origen Español, desde 1986	116
. Gráfico I.2.1	116
Tabla I.2.2.1 Solicitudes presentadas en España según el soporte de depósito	117
. Gráfico I.2.2.1	117
Tabla I.2.2.2 Solicitudes presentadas en España por provincia de residencia del primer solicitante	118
Tabla I.2.2.3 Solicitudes presentadas en España por CC.AA de residencia del primer solicitante, 2002-2006	119
. Gráfico I.2.2.3	119
Tabla I.2.3 Solicitudes y concesiones de origen español desde 1986	120
. Gráfico I.2.3	120
Tabla I.2.3.1 Solicitudes de origen español según la vía para efectuar el depósito, desde 1986	121
Tabla I.2.4 Solicitudes y concesiones que han designado a España desde 1986	122
. Gráfico I.2.4	122
Tabla I.2.5 Solicitudes y concesiones que han obtenido la protección provisional y la definitiva en España desde 1986	123
Tabla I.2.6 Concesiones de origen español según la vía para efectuar el depósito, desde 1986..	124
Tabla I.2.7 Lista de los 50 mayores solicitantes de patentes europeas que designan a España ...	125

Tabla I.2.1 SOLICITUDES DE PATENTES EUROPEAS DE ORIGEN ESPAÑOL, DESDE 1986

AÑOS	PRESENTADAS EN LA OEPM	TOTAL CONTABILIZADAS POR LA OEP	▲ (+/-) ANUAL TOTAL
1986	9	102	
1987	89	149	46,08%
1988	135	177	18,79%
1989	134	198	11,86%
1990	133	233	17,68%
1991	154	234	0,43%
1992	175	284	21,37%
1993	181	261	-8,10%
1994	212	338	29,50%
1995	184	295	-12,72%
1996	171	282	-4,41%
1997	233	386	36,88%
1998	288	432	11,92%
1999	258	478	10,65%
2000	268	525	9,83%
2001	299	582	10,86%
2002	276	603	3,61%
2003	323	695	15,26%
2004	348	846	21,73%
2005	386	972	14,89%
2006	422	1.101	13,27%

Nota:

Las solicitudes de patentes Europeas presentadas en la OEPM están incluidas en las contabilizadas por OEP.

Gráfico I.2.1



Tabla I.2.2.1 SOLICITUDES PRESENTADAS EN ESPAÑA SEGÚN EL SOPORTE DE DEPÓSITO

SOPORTE	2004	% TOTAL	2005	% TOTAL	2006	% TOTAL	▲ (+/-) Anual 2006/2005
PAPEL	301	86,49%	322	83,42%	364	86,26%	13,04%
ELECTRONICO	47	13,51%	64	16,58%	58	13,74%	-9,38%
TOTAL	348	100%	386	100%	422	100%	9,33%

Gráfico I.2.2.1

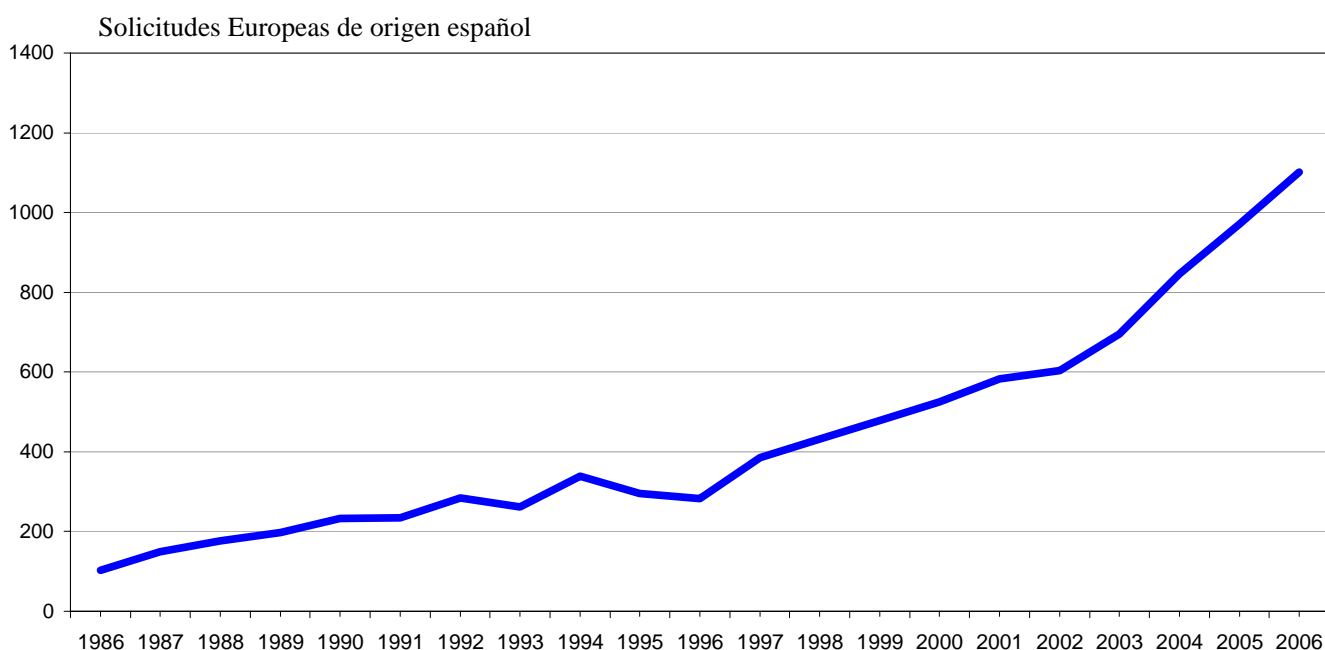

Tabla I.2.2.2 SOLICITUDES PRESENTADAS EN ESPAÑA POR PROVINCIA DE RESIDENCIA DEL PRIMER SOLICITANTE

Provincias	Solicitudes
Álava	13
Albacete	1
Alicante	8
Almería	3
Ávila	1
Badajoz	0
Baleares	1
Barcelona	121
Burgos	11
Cáceres	1
Cádiz	1
Castellón	5
Ciudad Real	0
Córdoba	1
Coruña, La	1
Cuenca	1
Girona	3
Granada	1
Guadalajara	0
Guipúzcoa	26
Huelva	0
Huesca	2
Jaén	0
León	0
Lleida	8
Logroño	1
Lugo	0
Madrid	70
Málaga	0
Murcia	3
Navarra	17
Orense	5
Oviedo	4
Palencia	0
Palmas, Las	1
Pontevedra	5
Salamanca	0
Santander	4
Segovia	0
Sevilla	3
Soria	1
Tarragona	3
Tenerife	0
Teruel	1
Toledo	2
Valencia	13
Valladolid	2
Vizcaya	19
Zamora	1
Zaragoza	13
No consta	13
Extranjeros	32
TOTAL	422

Tabla I.2.2.3 SOLICITUDES PRESENTADAS EN ESPAÑA POR LA CCAA. DE RESIDENCIA DEL PRIMER SOLICITANTE

COMUNIDAD AUTONOMA	2002	2003	2004	2005	2006	Total	%
ANDALUCIA	5	6	7	8	9	35	2,0%
ARAGON	14	13	12	10	16	65	3,7%
ASTURIAS (Principado de)	5	6	6	4	4	25	1,4%
BALEARES (Islas)	1	1	2	1	1	6	0,3%
CANARIAS	1	3	3	0	1	8	0,5%
CANTABRIA	2	1	1	3	4	11	0,6%
CASTILLA- LA MANCHA	4	8	4	6	4	26	1,5%
CASTILLA-LEON	12	9	29	26	16	92	5,2%
CATALUÑA	103	115	111	152	135	616	35,1%
COMUNIDAD VALENCIANA	27	27	16	26	26	122	7,0%
EXTREMADURA	0	1	1	0	1	3	0,2%
GALICIA	3	4	7	5	11	30	1,7%
MADRID	45	39	40	43	70	237	13,5%
MURCIA (Región de)	2	5	5	3	3	18	1,0%
NAVARRA (Comunidad Foral de)	15	9	10	17	17	68	3,9%
PAIS VASCO	22	48	46	50	58	224	12,8%
RIOJA (La)	0	3	7	2	1	13	0,7%
No Consta				3	12	15	0,9%
TOTAL PARCIAL	261	298	307	359	389	1.614	92,0%
ANULADOS	2	0	3	2	1	8	0,5%
EXTRANJEROS	13	25	38	27	32	135	7,7%
TOTAL	276	323	348	386	422	1.755	100%

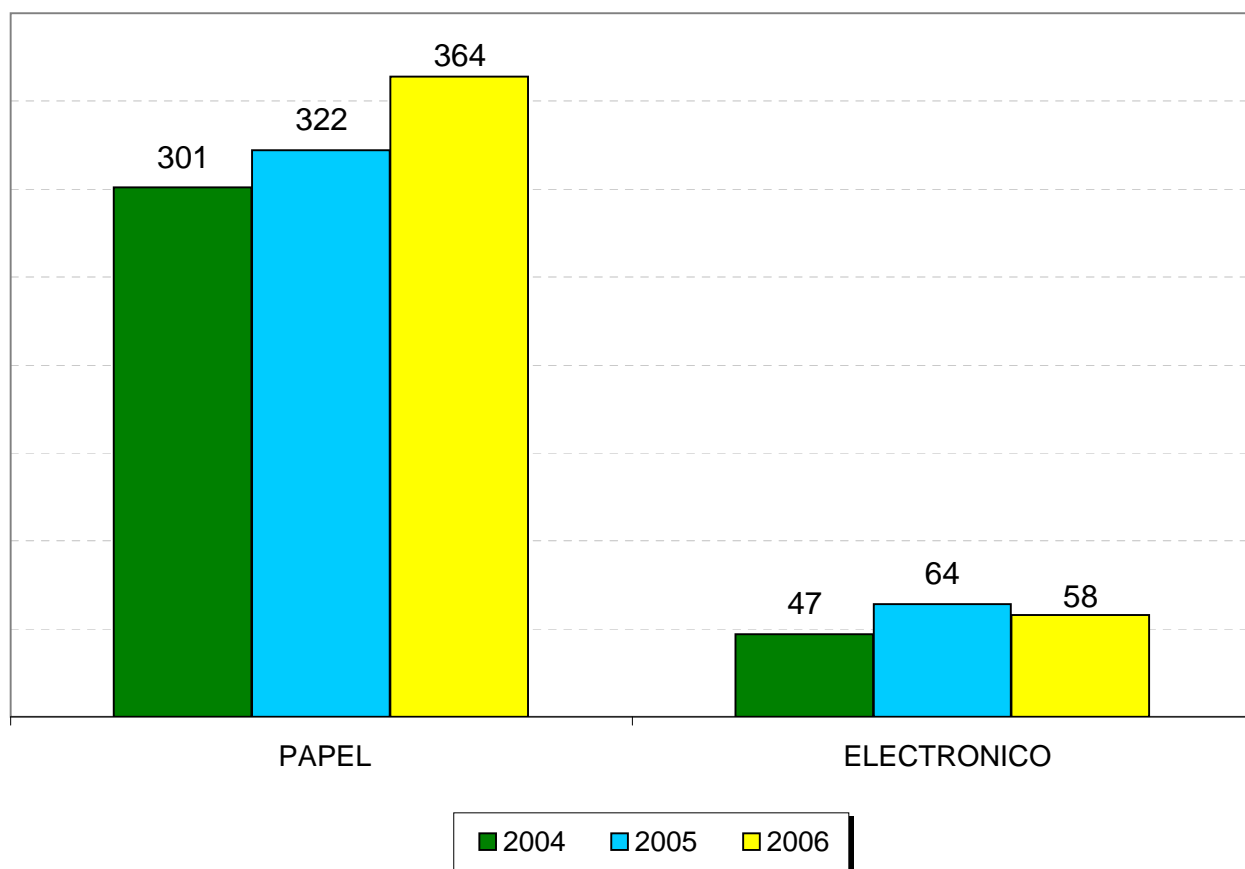
Gráfico I.2.2.3

Tabla I.2.3 SOLICITUDES Y CONCESIONES DE ORIGEN ESPAÑOL DESDE 1986

AÑOS	SOLICITUDES			CONCESIONES		
	PATENTES EP	ORIGEN ES	%	PATENTES EP	ORIGEN ES	%
1986	36.783	102	0,28%	18.471	36	0,19%
1987	45.960	149	0,32%	17.143	34	0,20%
1988	52.312	177	0,34%	19.750	27	0,14%
1989	57.765	198	0,34%	22.558	50	0,22%
1990	62.778	233	0,37%	24.757	55	0,22%
1991	55.982	234	0,42%	26.644	57	0,21%
1992	58.895	284	0,48%	30.804	58	0,19%
1993	56.966	261	0,46%	36.667	82	0,22%
1994	57.815	338	0,58%	42.001	103	0,25%
1995	60.078	295	0,49%	41.609	111	0,27%
1996	64.035	282	0,44%	40.069	123	0,31%
1997	72.904	386	0,53%	39.646	144	0,36%
1998	82.087	432	0,53%	36.718	126	0,34%
1999	89.359	478	0,53%	35.358	118	0,33%
2000	100.692	525	0,52%	27.523	125	0,45%
2001	110.025	582	0,53%	34.704	171	0,49%
2002	106.243	603	0,57%	47.384	198	0,42%
2003	116.613	695	0,60%	59.992	329	0,55%
2004	123.706	846	0,68%	58.730	373	0,64%
2005	128.679	972	0,76%	53.259	321	0,60%
2006	135.183	1.101	0,81%	62.777	361	0,58%

Gráfico I.2.3

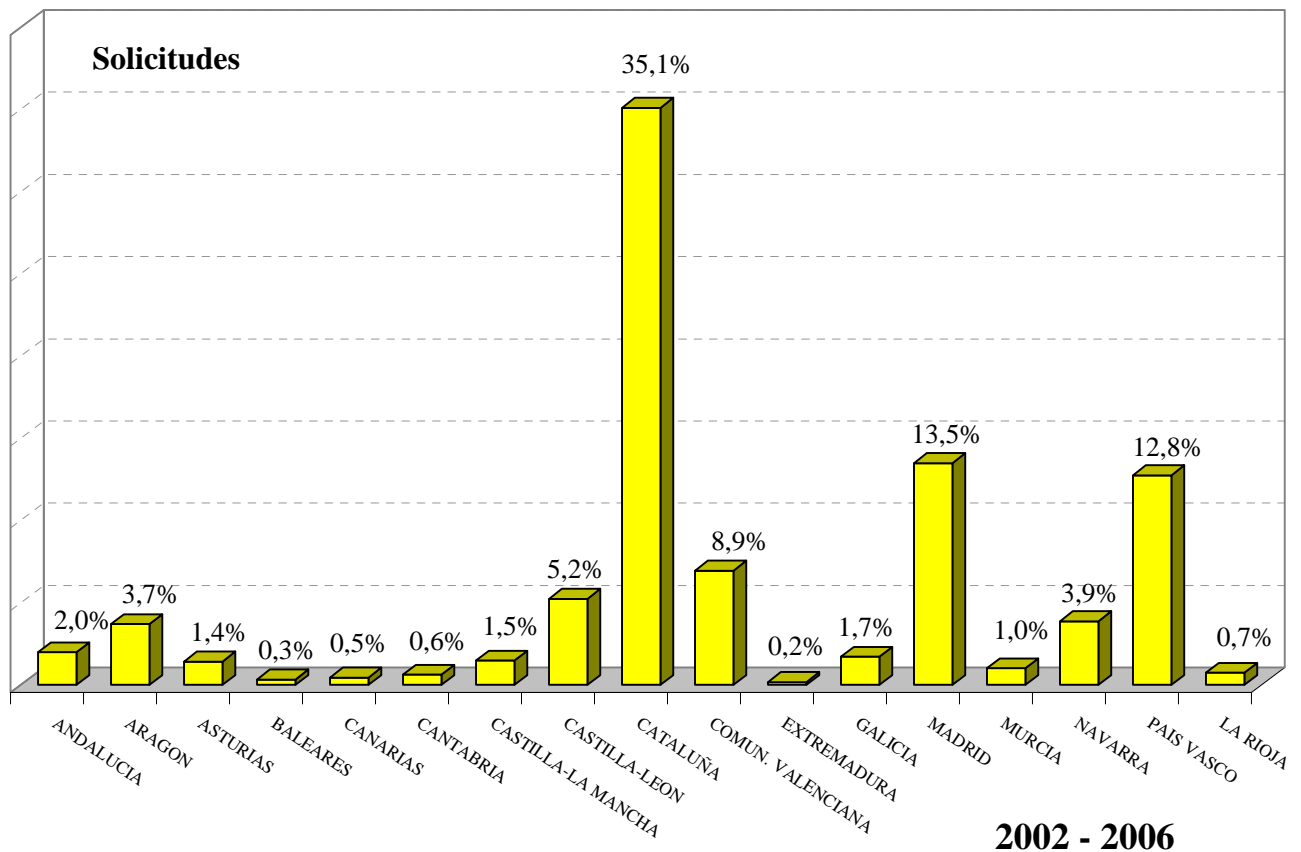

Tabla I.2.3.1 SOLICITUDES DE ORIGEN ESPAÑOL, SEGUN LA VIA ESCOGIDA PARA EFECTUAR EL DEPOSITO DESDE 1986

AÑOS	VIA EUROPEA	%	VIA EURO-PCT	%	TOTAL	Δ (+/-) Anual
1986	102	100%	-	-	102	
1987	149	100%	-	-	149	46,08%
1988	177	100%	-	-	177	18,79%
1989	196	98,99%	2	1,01%	198	11,86%
1990	216	92,70%	17	7,30%	233	17,68%
1991	203	86,75%	31	13,25%	234	0,43%
1992	226	79,58%	58	20,42%	284	21,37%
1993	216	82,76%	45	17,24%	261	-8,10%
1994	273	80,77%	65	19,23%	338	29,50%
1995	218	73,90%	77	26,10%	295	-12,72%
1996	184	65,25%	98	34,75%	282	-4,41%
1997	247	63,99%	139	36,01%	386	36,88%
1998	326	75,46%	106	24,54%	432	11,92%
1999	309	64,64%	169	35,36%	478	10,65%
2000	315	60,00%	210	40,00%	525	9,83%
2001	361	62,03%	221	37,97%	582	10,86%
2002	359	59,54%	244	40,46%	603	3,61%
2003	378	54,39%	317	45,61%	695	15,26%
2004	450	53,19%	396	46,81%	846	21,73%
2005	547	56,28%	425	43,72%	972	14,89%
2006	619	56,22%	482	43,78%	1.101	13,27%

Nota: Las solicitudes vía Euro-PCT cubre las solicitudes PCT que han entrado en fase regional.

Tabla I.2.4 SOLICITUDES Y CONCESIONES QUE HAN DESIGNADO A ESPAÑA DESDE 1986

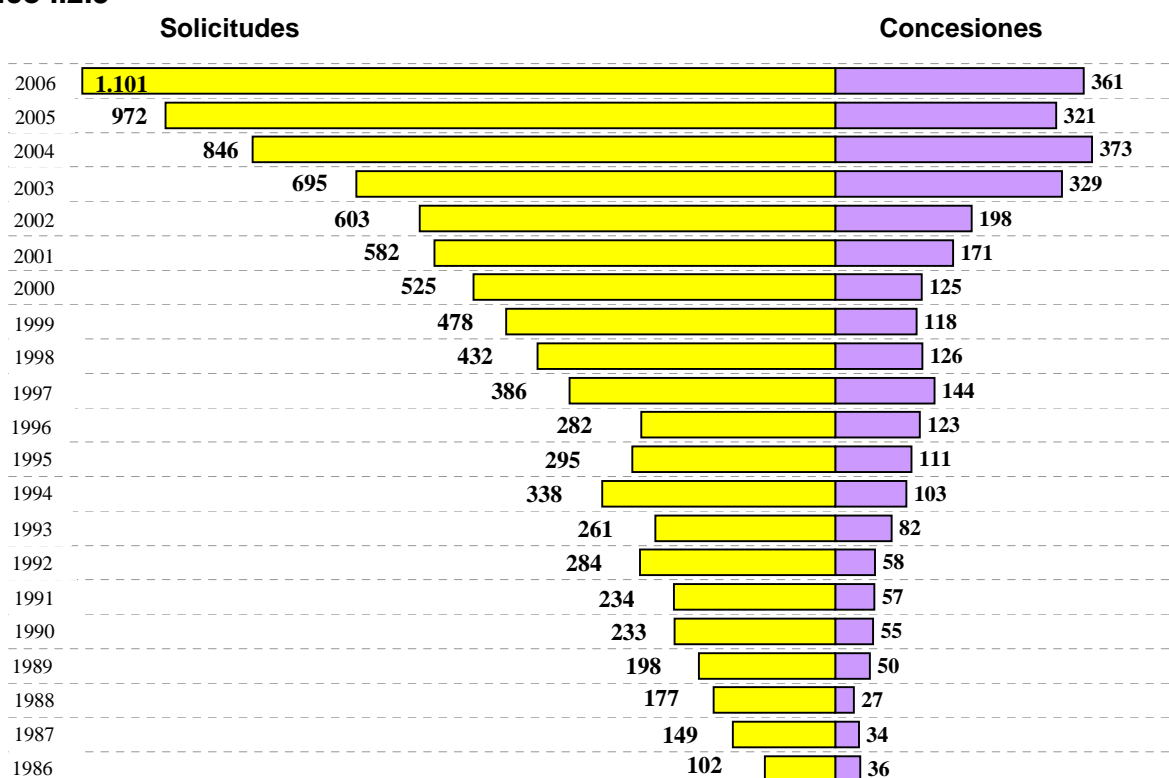
AÑOS	SOLICITUDES			CONCESIONES		
	P. EUROPEAS	DESIGNAN ES	%	P. EUROPEAS	DESIGNAN ES	%
1986	36.783	4.137	11,25%	18.471	-	-
1987	45.960	19.076	41,51%	17.143	-	-
1988	52.312	22.204	42,45%	19.750	52	0,26%
1989	57.765	25.625	44,36%	22.558	1.081	4,79%
1990	62.778	27.156	43,26%	24.757	4.098	16,55%
1991	55.982	26.675	47,65%	26.644	7.648	28,70%
1992	58.895	30.543	51,86%	30.408	11.472	37,73%
1993	56.966	29.595	51,95%	36.667	15.506	42,29%
1994	57.815	29.851	51,63%	42.001	18.952	45,12%
1995	60.078	30.848	51,35%	41.609	19.242	46,24%
1996	64.035	32.249	50,36%	40.069	18.772	46,85%
1997	72.904	52.461	71,96%	39.646	19.129	48,25%
1998	82.087	69.078	84,15%	36.718	17.885	48,71%
1999	89.359	74.424	83,29%	35.358	17.588	49,74%
2000	100.692	85.611	85,02%	27.523	13.601	49,42%
2001	110.025	105.631	96,01%	34.704	17.467	50,33%
2002	106.243	98.782	92,98%	47.384	25.286	53,36%
2003	116.613	106.764	91,55%	59.992	34.015	56,70%
2004	123.706	113.636	91,86%	58.730	35.099	59,76%
2005	128.679	118.855	92,37%	53.259	32.833	61,65%
2006	135.429	125.414	92,60%	62.777	39.521	62,95%

Gráfico I.2.4



Tabla I.2.5 SOLICITUDES Y CONCESIONES QUE HAN OBTENIDO LA PROTECCION PROVISIONAL Y LA PROTECCION DEFINITIVA EN ESPAÑA DESDE 1986

AÑOS	SOLICITUDES			CONCESIONES		
	DESIGNACIONES	PROTECCION PROVISIONAL *	% TRADUCCION / DESIGNACION	DESIGNACIONES	PROTECCION DEFINITIVA *	% TRADUCCION / DESIGNACION
1986	4.137	-	-	-	-	-
1987	19.076	144	0,75%	-	-	-
1988	22.204	353	1,59%	52	28	53,85%
1989	25.625	403	1,57%	1.081	754	69,75%
1990	27.156	410	1,51%	4.098	3.053	74,50%
1991	26.675	457	1,71%	7.648	5.953	77,84%
1992	30.543	420	1,38%	11.472	8.625	75,18%
1993	29.595	394	1,33%	15.506	11.225	72,39%
1994	29.851	325	1,09%	18.952	13.585	71,68%
1995	30.848	303	0,98%	19.242	14.048	73,01%
1996	32.249	283	0,88%	18.772	13.674	72,84%
1997	52.461	323	0,62%	19.129	14.124	73,84%
1998	69.078	333	0,48%	17.885	11.441	63,97%
1999	74.424	232	0,31%	17.588	13.813	78,54%
2000	85.611	236	0,28%	13.601	11.126	81,80%
2001	105.631	220	0,21%	17.467	10.272	58,81%
2002	98.782	184	0,19%	25.286	17.541	69,37%
2003	106.764	147	0,14%	34.015	21.395	62,90%
2004	113.636	171	0,15%	35.099	19.903	56,71%
2005	118.855	160	0,13%	32.833	18.336	55,85%
2006	125.414	117	0,09%	39.521	21.175	53,58%

* Estos datos se refieren a las traducciones de Patentes europeas presentadas en el año.

Tabla I.2.6 CONCESIONES DE ORIGEN ESPAÑOL, SEGUN LA VIA ESCOGIDA PARA EFECTUAR EL DEPOSITO DESDE 1986

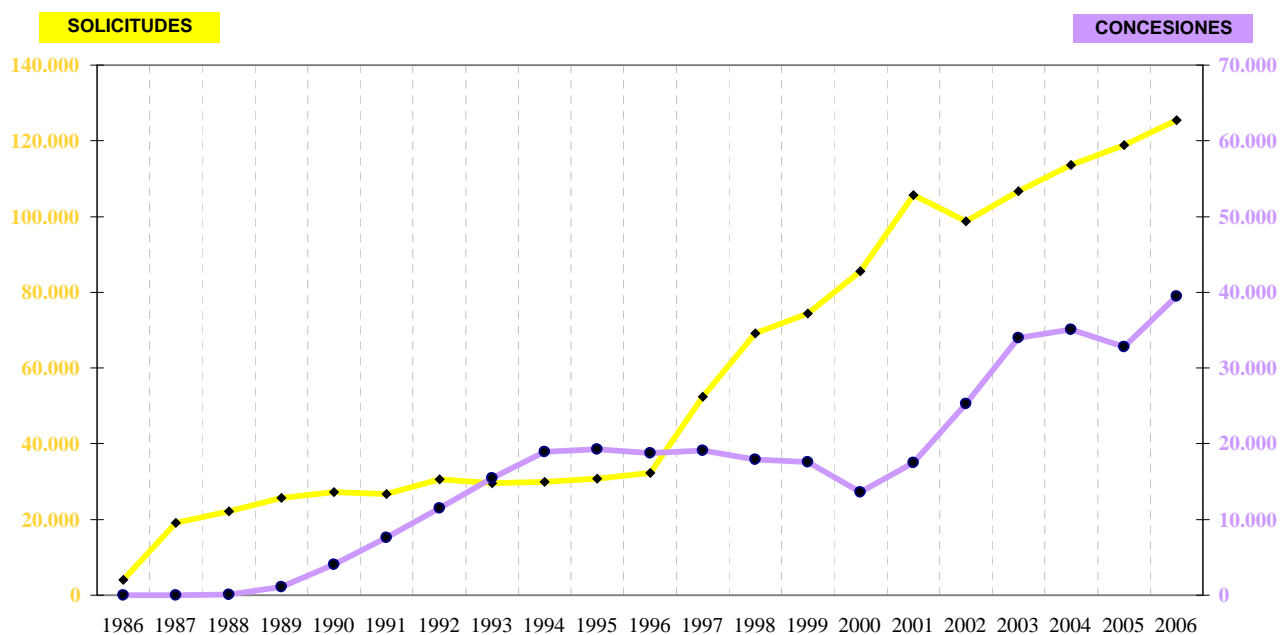
AÑOS	VIA EUROPEA	%	VIA EURO-PCT	%	TOTAL
1986	36	100%	0	-	36
1987	34	100%	0	-	34
1988	27	100%	0	-	27
1989	48	96%	2	4%	50
1990	53	96,36%	2	3,64%	55
1991	57	100%	0	0%	57
1992	57	98,28%	1	1,72%	58
1993	78	95,12%	4	4,88%	82
1994	93	90,29%	10	9,71%	103
1995	92	82,88%	19	17,12%	111
1996	91	73,98%	32	26,02%	123
1997	107	74,31%	37	25,69%	144
1998	91	72,22%	35	27,78%	126
1999	87	73,73%	31	26,27%	118
2000	87	69,60%	38	30,40%	125
2001	102	59,65%	69	40,35%	171
2002	89	44,95%	109	55,05%	198
2003	156	47,42%	173	52,58%	329
2004	186	49,87%	187	50,13%	373
2005	162	50,47%	159	49,53%	321
2006	167	46,26%	194	53,74%	361

Nota : Las concesiones vía Euro-PCT cubre las concesiones realizadas en base a las solicitudes Euro-PCT que han entrado en fase regional.

Tabla I.2.7 LISTA DE LOS 50 MAYORES SOLICITANTES DE PATENTES EUROPEAS QUE DESIGNAN A ESPAÑA

Nº de Orden	Residentes	Nº de Orden	No Residentes
1	MOLLERTECH ORENSE, S.L.	1	SAMSUNG ELECTRONICS CO., LTD.
2	GIRO GH S.A.	2	LG ELECTRONICS INC.
3	SEAT, S.A.	3	SONY CORP
4	GAMESA EOLICA, S.A.U.	4	DELPHI TECHNOLOGIES, INC.
5	INGENIERIA DE ENCOFRADOS Y SERVICIOS, S.L.	5	SEIKO EPSON CORP
6	MAIER, S. COOP.	6	GENERAL ELECTRIC CO.
7	PLAY, S.A.	7	CANON KK
8	VERGARA URANGA, JOSE MARIA	8	HITACHI, LTD.
9	CIE AUTOMOTIVE, S.A.	9	FUJI PHOTO FILM CO., LTD.
10	FLEX EQUIPOS DE DESCANSO, S.A.	10	MICROSOFT CORP
11	HISPANO MECANO ELECTRICA S.A.	11	ROBERT BOSCH GMBH
12	INDUSTRIA AUXILIAR ALAVESA, S.A. (INAUXA)	12	SAMSUNG SDI CO., LTD.
13	JANE S.A.	13	BROTHER KOGYO KK
14	JOFEMAR, S.A.	14	L'OREAL
15	PERMASA S.A.	15	TOSHIBA KK
16	PINTER, S.A.	16	RICOH COMPANY, LTD.
17	SAMMIC, S.L.	17	XEROX CORP
18	TALLERES DE ESCORIAZA, S.A.	18	SIEMENS AG
19	UNEX APARELLAJE ELECTRICO S.L.	19	NISSAN MOTOR CO., LTD.
20	2000 TRANSMISIONES EUROPA, S.A.	20	NTT DOCOMO INC.
21	AFHER EUROBELT, S.A.	21	ALCATEL
22	AGROINNOVA, S.L.	22	UNITED TECHNOLOGIES CORP
23	AGRUPACION DE CONFORMADO Y ENSAMBLE, S. COOP.	23	FANUC LTD
24	AGUILELLA FERRER, JAVIER	24	VOITH PATENT GMBH
25	ALUMAFEL, S.A.	25	DEERE & CO.
26	ALVAREZ GINES, JUAN ANTONIO	26	OMRON CORP
27	AMBITO DE INVESTIGACION TECNOLOGICA, S.L.	27	PEUGEOT CITROEN AUTOMOBILES S.A.
28	ANSABERE SURGICAL S.L.	28	TAKATA CORP
29	APOTECNIA, S.A.	29	ETHICON ENDO-SURGERY, INC.
30	ASENSI ALONSO, LUIS FRANCISCO	30	NEC CORP
31	AZKOYEN INDUSTRIAL, S.A.	31	HONDA MOTOR CO., LTD.
32	AZKOYEN MEDIOS DE PAGO, S.A.	32	SNECMA
33	BALLESTEROS AVELLANEDA, GERARDO	33	YAMAHA HATSUDOKI KK
34	BCN DISTRIBUCIONES, S.A.	34	AGILENT TECHNOLOGIES, INC.
35	BONET HERNANDEZ, ENRIC	35	BROADCOM CORP
36	CARO MOLERO, ANGEL	36	ROHM AND HAAS CO.
37	CASA BELLA COLLECTION S.L.	37	TOYOTA JIDOSHA KK
38	CELAYA, EMPARANZA Y GALDOS, INTERNACIONAL, S.A.	38	AT&T CORP.
39	CLEMENTE QUILEZ, PEDRO MANUEL	39	RENAULT S.A.S.
40	CODICE EXTERIOR GESTION DE SOPORTES S.L.	40	THOMSON LICENSING
41	COELI, S.L.	41	STMICROELECTRONICS S.A.
42	COMPACT-HABIT, S.L.	42	SHIMANO INC.
43	CRANC SOLUTIONS, S.L.	43	MAZDA MOTOR CORP
44	CUPA MATERIALES, S.A.	44	BEHR GMBH & CO. KG
45	DANOBAT, S. COOP.	45	ZF FRIEDRICHSHAFEN AG
46	DINOTEC SOCIEDAD DE AGUAS Y MEDIO AMBIENTE, S.L.	46	YAMAHA CORP
47	ELECTRODOMESTICOS TAURUS S.L.	47	HONEYWELL INTERNATIONAL INC.
48	EMPER SANCHEZ, MIGUEL	48	SANYO ELECTRIC CO., LTD.
49	ENGANCHES Y REMOLQUES ARAGON S.L.	49	DENSO CORP
50	EREDU, S. COOP.	50	AIR PRODUCTS AND CHEMICALS, INC.

SUMARIO

	pag.
Tabla I.3.1	Solicitudes de Patentes PCT de origen español, desde 1989 127
	. Gráfico I.3.1 127
Tabla I.3.1.1	Solicitudes presentadas en España según el soporte de depósito 128
	. Gráfico I.3.1.1 128
Tabla I.3.1.2	Solicitudes presentadas en España por provincia de residencia del primer solicitante 129
Tabla I.3.1.3	Solicitudes presentadas en España por CC.AA. de residencia del primer solicitante 130
	. Gráfico I.3.1.3 130
Tabla I.3.2	Solicitudes que designan a España desde 1989 131
	. Gráfico I.3.2 131
Tabla I.3.3	Solicitudes de patentes PCT que entran en fase nacional desde 1990 132
	. Gráficos I.3.3.1 y I.3.3.2 133
Tabla I.3.3.1.1	Solicitudes que entran en la fase nacional, como Patente, según el país de origen del solicitante 134
Tabla I.3.3.1.2	Solicitudes que entran en la fase nacional, como Modelo de Utilidad, según el país de origen del solicitante 134
Tabla I.3.3.2.1	Solicitudes que entran en la fase nacional, como Patente, por secciones de la CIP 135
Tabla I.3.3.2.2	Solicitudes que entran en la fase nacional, como Modelo de Utilidad, por secciones de la CIP 135
Tabla I.3.4.1.1	Concesiones realizadas como Patentes, sobre la base de una solicitud PCT, según el país de origen del solicitante 136
Tabla I.3.4.1.2	Concesiones realizadas como Modelo de Utilidad, sobre la base de una solicitud PCT, según el país de origen del solicitante 136
Tabla I.3.4.2.1	Concesiones realizadas como Patentes, sobre la base de una solicitud PCT, por secciones de la CIP 137
Tabla I.3.4.2.2	Concesiones realizadas como Modelo de Utilidad, sobre la base de una solicitud PCT, por secciones de la CIP 137

Tabla I.3.1 SOLICITUDES DE PATENTES PCT DE ORIGEN ESPAÑOL, DESDE 1989

AÑOS	PRESENTADAS EN LA OEPM	TOTAL CONTABILIZADAS POR OMPI	▲ (+/-) ANUAL TOTAL
1989	4	12	
1990	48	55	358,33%
1991	96	104	89,09%
1992	86	98	-5,77%
1993	102	127	29,59%
1994	137	152	19,69%
1995	161	194	27,63%
1996	253	290	49,48%
1997	320	347	19,66%
1998	364	406	17,00%
1999	416	461	13,55%
2000	504	555	20,39%
2001	513	616	10,99%
2002	624	719	16,72%
2003	673	785	9,18%
2004	687	823	4,84%
2005	903	1.125	36,70%
2006	929	1.199	6,58%

Nota:

Las solicitudes de patentes PCT presentadas en la OEPM están incluidas en las contabilizadas por OMPI.

Gráfico I.3.1

Tabla I.3.1.1 SOLICITUDES PRESENTADAS EN ESPAÑA SEGÚN EL SOPORTE DE DEPÓSITO

SOPORTE	2004	% TOTAL	2005	% TOTAL	2006	% TOTAL	▲ (+/-) Anual 2006/2005
PAPEL	591	86,03%	705	78,07%	728	78,36%	3,26%
ELECTRONICO	96	13,97%	198	21,93%	201	21,64%	1,52%
TOTAL	687	100%	903	100%	929	100%	2,88%

Gráfico I.3.1.1

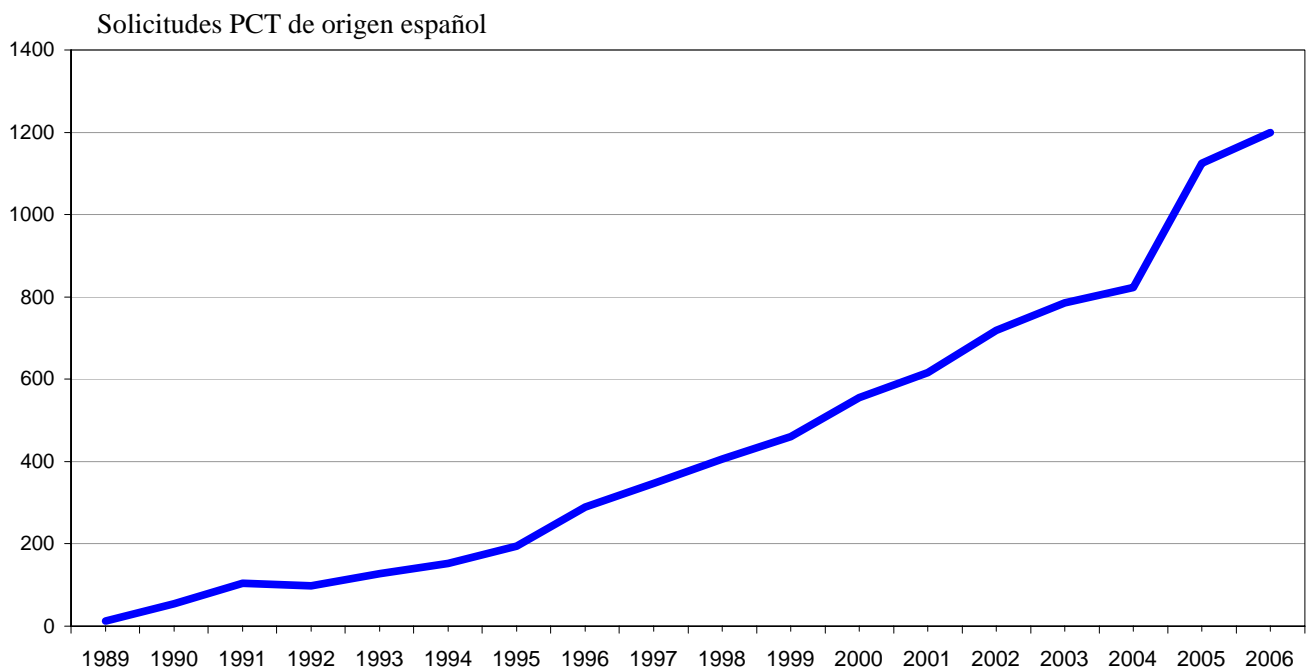

Tabla I.3.1.2 SOLICITUDES PRESENTADAS EN ESPAÑA POR PROVINCIA DE RESIDENCIA DEL PRIMER SOLICITANTE

Provincias	Solicitudes
Álava	13
Albacete	10
Alicante	41
Almería	9
Ávila	0
Badajoz	3
Baleares	7
Barcelona	166
Burgos	7
Cáceres	2
Cádiz	10
Castellón	8
Ciudad Real	2
Córdoba	2
Coruña, La	16
Cuenca	3
Gerona	13
Granada	10
Guadalajara	1
Guipúzcoa	32
Huelva	9
Huesca	1
Jaén	4
León	10
Lérida	3
Logroño	9
Lugo	1
Madrid	231
Málaga	12
Murcia	14
Navarra	40
Orense	0
Oviedo	17
Palencia	0
Palmas, Las	7
Pontevedra	8
Salamanca	1
Santander	4
Segovia	0
Sevilla	37
Soria	0
Tarragona	11
Tenerife	5
Teruel	2
Toledo	8
Valencia	57
Valladolid	9
Vizcaya	38
Zamora	1
Zaragoza	21
Extranjeros	13
Anulada	1
TOTAL	929

Tabla I.3.1.3 SOLICITUDES PRESENTADAS EN ESPAÑA POR CC.AA. DE RESIDENCIA DEL PRIMER SOLICITANTE

COMUNIDAD AUTONOMA	2002	2003	2004	2005	2006	Total	%
ANDALUCIA	38	49	56	80	93	316	8%
ARAGON	18	20	18	18	24	98	3%
ASTURIAS	5	9	7	13	17	51	1%
BALEARES	3	2	7	7	8	27	1%
CANARIAS	8	10	11	18	11	58	2%
CANTABRIA	2	3	3	8	4	20	0,5%
CASTILLA LA MANCHA	7	10	14	18	24	73	2%
CASTILLA-LEON	18	23	16	25	28	110	3%
CATALUÑA	179	175	192	228	198	972	25%
COMUNIDAD VALENCIANA	70	72	89	106	103	440	12%
EXTREMADURA	1	4	6	5	5	21	1%
GALICIA	15	26	24	27	25	117	3%
MADRID	169	184	147	232	229	961	25%
MURCIA	5	11	4	15	14	49	1%
NAVARRA	25	18	19	40	40	142	4%
PAIS VASCO	54	40	64	50	83	291	8%
RIOJA (LA)	2	7	3	4	9	25	0,7%
ENVIADA a OMPI o ANULADO	2	2	3	3	1	11	0,3%
TOTAL PARCIAL	621	665	683	897	916	3.782	99%
EXTRANJEROS	3	8	4	6	13	34	1%
TOTAL	624	673	687	903	929	3.816	100%

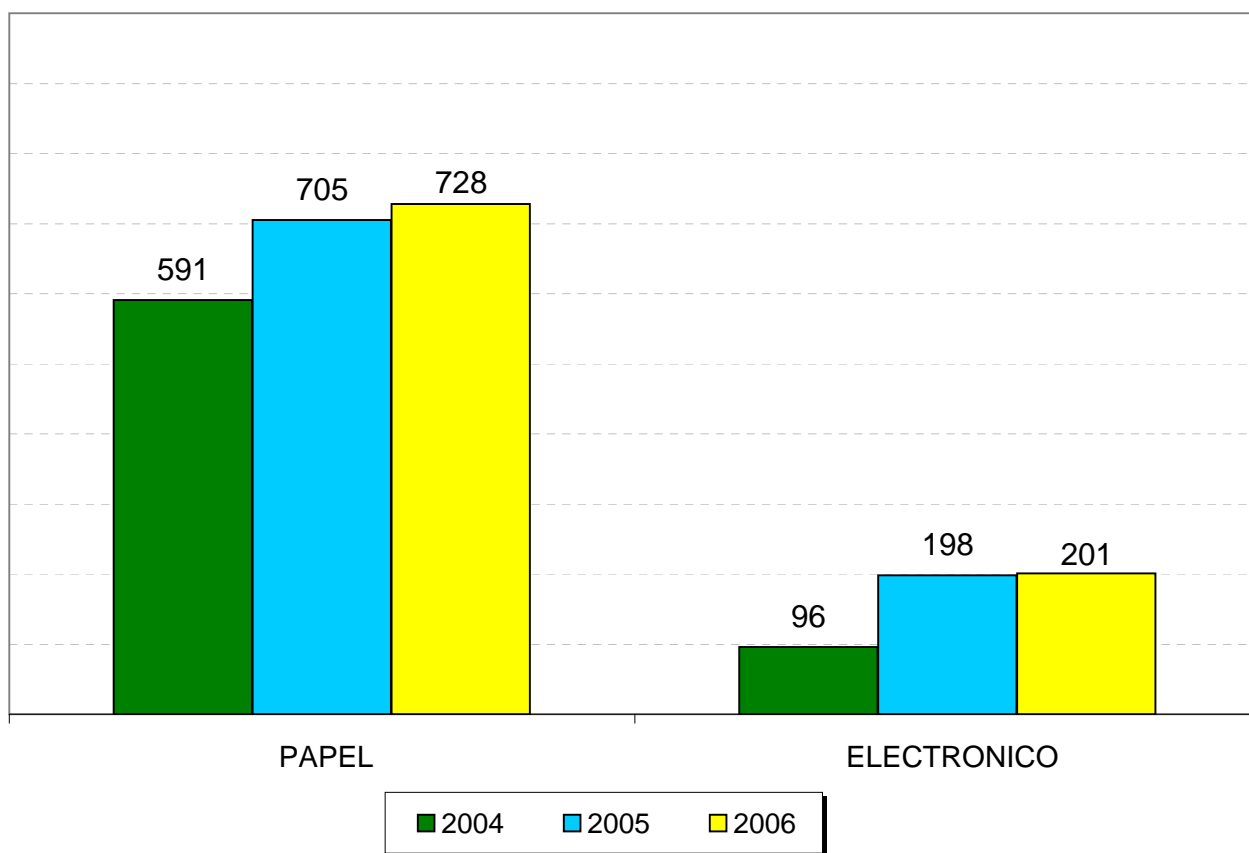
Gráfico I.3.1.3

Solicitudes 2002 - 2006



Tabla I.3.2 SOLICITUDES DE PATENTES PCT QUE DESIGNAN A ESPAÑA, DESDE 1989

AÑOS	DESIGNAN DIRECTAMENTE	% sobre Total	DESIGNAN COMO EURO-PCT	% sobre Total	TOTAL SOLICITUDES PCT	(+/-) ANUAL TOTAL
1989	57	0,4%	605	4%	14.856	
1990	2.126	11%	17.276	87%	19.809	33,3%
1991	3.149	14%	20.820	91%	22.900	15,6%
1992	4.568	18%	24.358	96%	25.419	11,0%
1993	6.578	23%	27.304	94%	29.143	14,7%
1994	10.064	29%	32.612	95%	34.209	17,4%
1995	13.348	33%	37.321	93%	40.008	17,0%
1996	18.482	38%	45.201	94%	48.218	20,5%
1997	24.043	42%	52.140	91%	57.064	18,3%
1998	33.258	50%	64.414	96%	67.062	17,5%
1999	39.888	52%	71.060	93%	76.358	13,9%
2000	58.042	62%	87.688	94%	93.240	22,1%
2001	67.566	62%	100.683	93%	108.229	16,1%
2002	74.131	67%	110.903	100%	110.388	2,0%
2003	77.346	67%	111.026	96%	115.201	4,4%
2004					122.629	6,4%
2005					136.733	11,5%
2006					149.532	9,4%

Nota: A partir del año 2004, todas las solicitudes PCT que se presentan designan a todos los países; OMPI en su publicación oficial ha actualizado las solicitudes de todos los años y por lo tanto nuestra tabla se ha actualizado de acuerdo con su publicación.

"DESIGNAN DIRECTAMENTE "

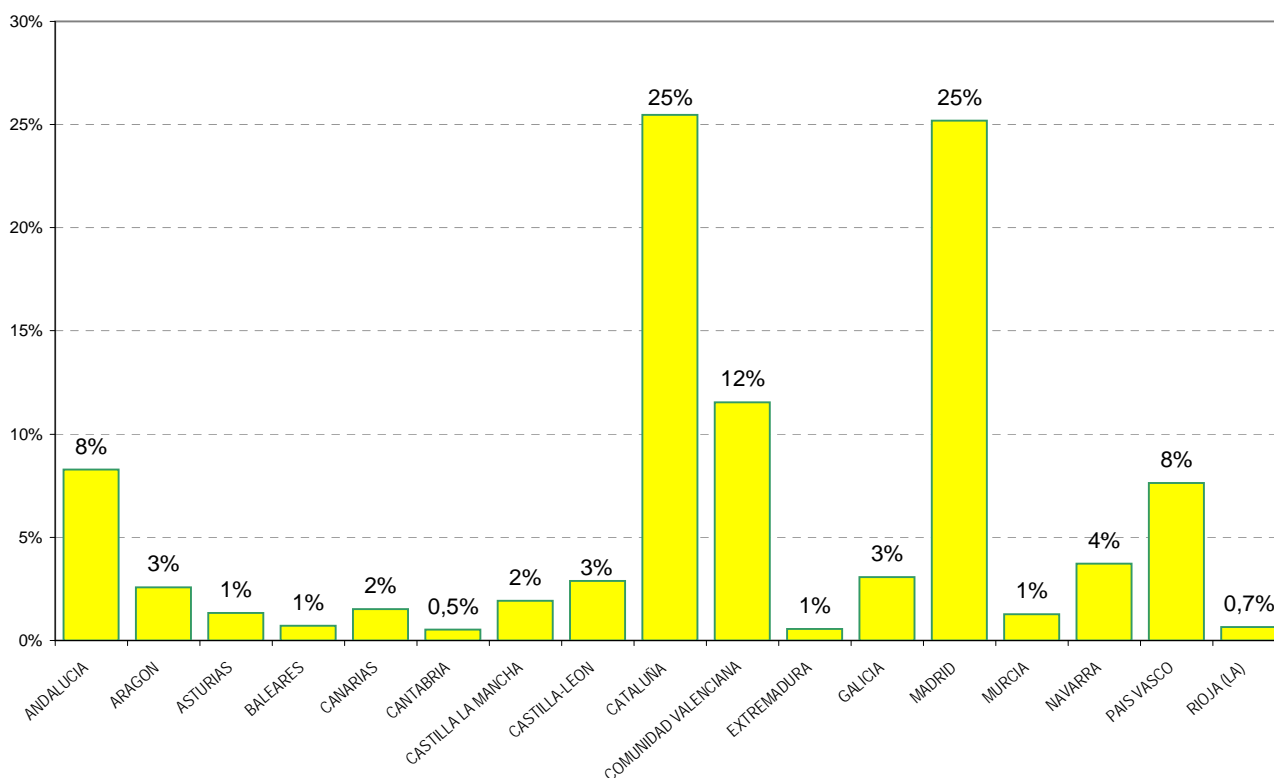
Son solicitudes de patentes depositadas en virtud del PCT y que designan a España directamente; Estas nos vendrán en su día como patentes PCT que entran en la fase nacional, correspondiendo a la OEPM la concesión de las mismas.

"DESIGNAN COMO EURO-PCT "

Son solicitudes de patentes depositadas en virtud del PCT para la obtención de una patente europea y que designan a España; Estas nos vendrán en su día como patentes Euro-Pct que han entrado en la fase regional.

Gráfico I.3.2

Tabla I.3.3 SOLICITUDES DE PATENTES PCT QUE ENTRAN EN FASE NACIONAL

AÑOS	PATENTES	MODELOS DE UTILIDAD	TOTAL	▲ (+/-) ANUAL TOTAL
1990	28		28	
1991	34		34	21,43%
1992	50		50	47,06%
1993	32		32	-36,00%
1994	32		32	0,00%
1995	46	4	50	56,25%
1996	38	3	41	-18,00%
1997	31	1	32	-21,95%
1998	31	2	33	3,13%
1999	86	3	89	169,70%
2000	83	3	86	-3,37%
2001	91	4	95	10,47%
2002	79	0	79	-16,84%
2003	89	3	92	16,46%
2004	84	3	87	-5,43%
2005	88	2	90	3,45%
2006	90	11	101	12,22%

OBSERVACIONES:
" ENTRAN EN FASE NACIONAL "

Son solicitudes de patentes PCT que nos designaron directamente y una vez publicada la solicitud y pasada la Búsqueda Internacional nos llega a la fase nacional; Al llegar a esta fase se les dará el tratamiento de una patente nacional o un modelo de utilidad.

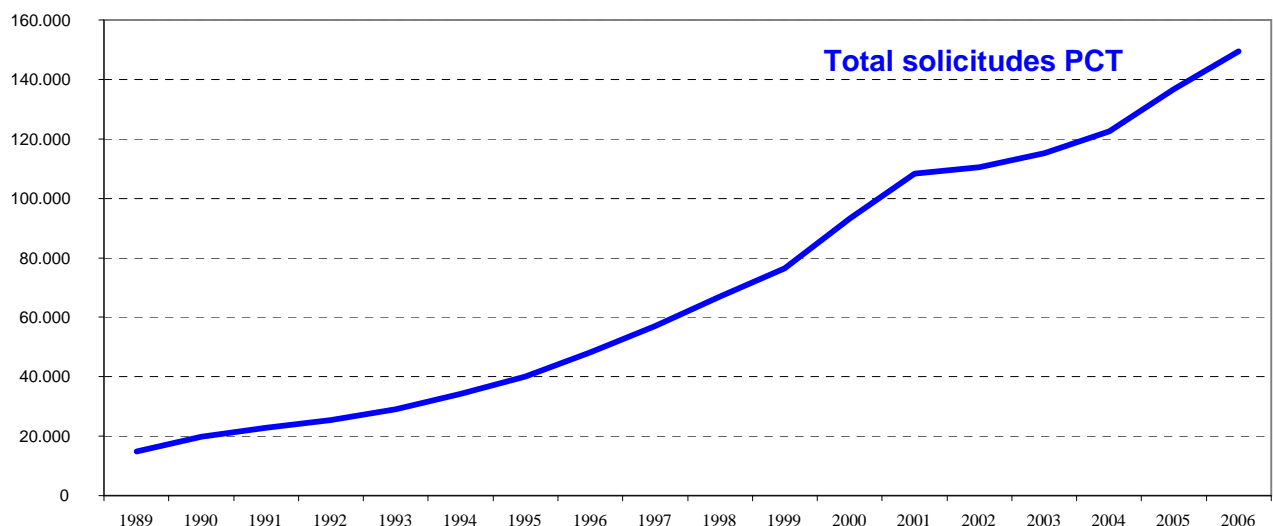
NOTA : El hecho de que nos llegen tan pocas patentes a la fase nacional, de las que nos designan directamente, se debe a que cuesta lo mismo designar a 10 países que a todos. Además la mayoría también nos han designado a través de una Euro-Pct; Cuando llega la hora de tomar una decisión hay muchos que abandonan.

Es por ésto que en la OEP sólo cuentan las solicitudes Euro-PCT que entran en fase regional, es decir las que pagan las tasas correspondientes.

SOLICITUDES DE PATENTES PCT QUE ENTRAN EN FASE NACIONAL

Gráfico I.3.3.1



Gráfico I.3.3.2



Tabla I.3.3.1.1 SOLICITUDES QUE ENTRAN EN LA FASE NACIONAL, COMO PATENTE, SEGUN EL PAIS DE ORIGEN DEL SOLICITANTE

CODIGO	PAIS DE ORIGEN	2002	2003	2004	2005	2006
AT	Austria	2	1	0	0	0
AU	Australia	1	0	3	1	1
BE	Bélgica	0	0	0	0	0
BR	Brasil	0	2	1	0	0
CA	Canadá	1	2	1	1	1
CH	Suiza	3	3	2	1	1
CL	Chile	0	0	0	0	1
CN	China	0	0	2	0	0
CO	Colombia	0	1	0	0	0
CU	Cuba	0	0	0	0	1
CS	Checoslovaquia	0	0	0	0	0
DE	Alemania	7	7	5	9	10
DK	Dinamarca	0	0	0	0	0
ES	España	8	9	7	14	18
FI	Finlandia	1	3	0	3	5
FR	Francia	0	5	2	2	5
GB	Reino Unido	2	0	2	6	3
HU	Hungría	0	0	1	1	0
IN	India	0	0	0	0	2
IL	Israel	1	0	0	1	1
IS	Islandia	1	0	0	0	0
IT	Italia	2	1	0	1	2
JP	Japón	6	9	7	5	4
KR	República de Corea	1	6	2	6	3
LI	Liechtenstein	0	1	0	0	0
MX	México	1	0	2	1	2
NL	Países Bajos	0	1	0	1	1
NO	Noruega	0	1	0	0	2
NZ	Nueva Zelanda	0	0	0	2	0
PL	Polonia	0	1	0	0	1
PT	Portugal	0	0	0	1	0
RU	Federación de Rusia	2	2	1	0	0
SE	Suecia	8	5	8	0	1
SG	Singapur	0	0	1	2	0
SI	Eslovenia	0	0	1	0	0
UA	Ucrania	2	0	0	0	0
US	Estados Unidos de América	22	23	24	20	23
ZA	Sudáfrica	3	2	0	2	2
	Otros	5	4	12	8	0
	TOTAL	79	89	84	88	90

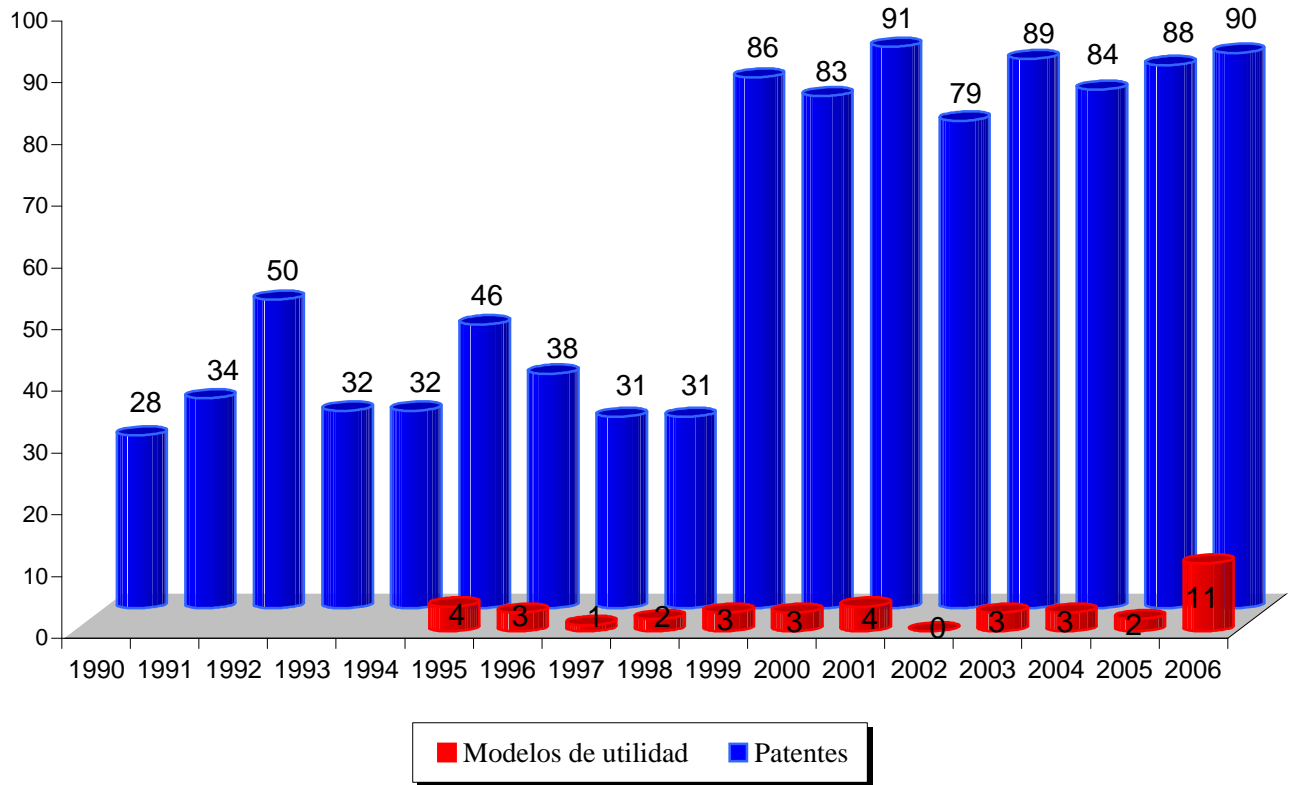
Tabla I.3.3.1.2 SOLICITUDES QUE ENTRAN EN LA FASE NACIONAL, COMO MODELO DE UTILIDAD, SEGUN EL PAIS DE ORIGEN DEL SOLICITANTE

CODIGO	PAIS DE ORIGEN	2002	2003	2004	2005	2006
AT	Austria	0	0	0	0	1
BR	Brasil	0	0	0	0	1
CH	Suiza	0	0	0	1	0
CN	China	0	1	0	0	4
ES	España	0	0	0	0	2
GB	Reino Unido	0	1	0	0	0
HU	Hungría	0	0	0	0	1
US	Estados Unidos de América	0	1	1	1	2
	Otros	0	0	2	0	0
	TOTAL	0	3	3	2	11

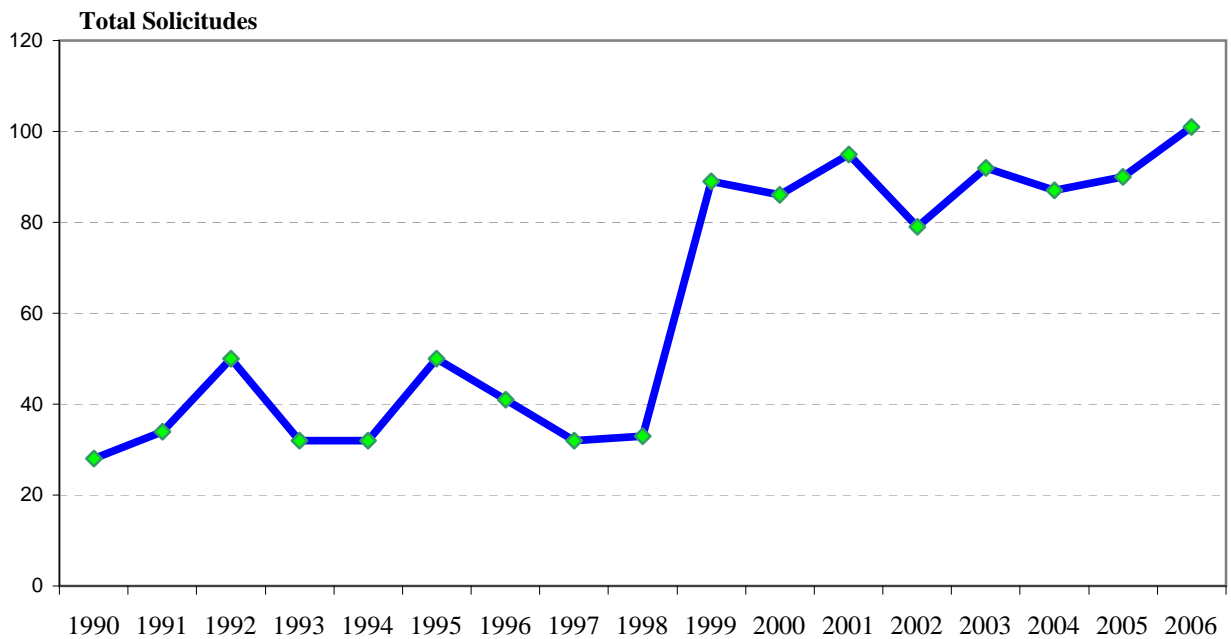
Tabla I.3.3.2.1 SOLICITUDES QUE ENTRAN EN LA FASE NACIONAL, COMO PATENTE, POR SECCIONES DE LA CIP

SECCIONES CIP	2002	2003	2004	2005	2006	TOTAL	%
A NECESIDADES CORRIENTES DE LA VIDA	15	23	21	12	22	93	22%
B TECNICAS INDUSTRIALES DIVERSAS; TRANSPORTES	13	19	19	17	19	87	21%
C QUIMICA; METALURGIA	15	9	12	23	20	79	19%
D TEXTILES; PAPEL	1	3	1	2	2	9	2%
E CONSTRUCCIONES FIJAS	4	3	4	7	2	20	5%
F MECANICA; ILUMINACION; CALEFACCION; ARMAMENTO; VOLADURA	7	8	5	9	9	38	9%
G FISICA	6	7	11	13	5	42	10%
H ELECTRICIDAD	17	10	11	4	8	50	12%
SIN CLASIFICAR	1	7	0	1	3	12	3%
TOTAL	78	82	84	87	90	421	100%

(Ver CIP pag. 13 a 19)

Tabla I.3.3.2.2 SOLICITUDES QUE ENTRAN EN LA FASE NACIONAL, COMO MODELO DE UTILIDAD, POR SECCIONES DE LA CIP

SECCIONES CIP	2002	2003	2004	2005	2006	TOTAL	%
A NECESIDADES CORRIENTES DE LA VIDA	0	1	3	1	2	7	37%
B TECNICAS INDUSTRIALES DIVERSAS; TRANSPORTES	0	2	0	0	5	7	37%
C QUIMICA; METALURGIA	0	0	0	0	0	0	0%
D TEXTILES; PAPEL	0	0	0	0	0	0	0%
E CONSTRUCCIONES FIJAS	0	0	0	0	0	0	0%
F MECANICA; ILUMINACION; CALEFACCION; ARMAMENTO; VOLADURA	0	0	0	0	2	2	11%
G FISICA	0	0	0	1	1	2	11%
H ELECTRICIDAD	0	0	0	0	0	0	0%
SIN CLASIFICAR					1	1	5%
TOTAL	0	3	3	2	11	19	100%

Tabla I.3.4.1.1 CONCESIONES REALIZADAS COMO PATENTES, SOBRE LA BASE DE UNA SOLICITUD PCT, SEGÚN EL PAÍS DE ORIGEN DEL SOLICITANTE

Código	País de Origen	2002	2003	2004	2005	2006
AT	Austria	0	0	2	1	2
AU	Australia	0	0	0	4	1
BR	Brasil	0	0	0	1	1
CA	Canadá	1	1	0	0	1
CH	Suiza	0	4	3	8	1
CN	China	0	0	0	1	0
CZ	República Checa	0	0	0	1	0
DE	Alemania	2	1	2	5	4
DK	Dinamarca	1	1	1	4	0
ES	España	1	1	5	8	7
FI	Finlandia	2	1	2	3	3
FR	Francia	1	2	3	4	1
GB	Reino Unido	2	2	1	4	1
HI	Hungría	0	0	0	0	1
IE	Irlanda	0	0	0	1	0
IL	Israel	0	0	1	1	2
IT	Italia	0	1	1	3	1
JP	Japón	2	0	4	7	5
KR	República de Corea	2	0	3	3	1
LT	Lituania	0	0	1	0	0
MX	México	0	0	1	1	0
NL	Países Bajos	0	0	0	2	0
NO	Noruega	0	1	1	2	0
RU	Federación Rusa	0	0	0	3	2
SE	Suecia	6	3	1	4	5
UA	Ucrania	0	0	0	3	0
US	Estados Unidos de América	10	7	21	32	17
ZA	Sudáfrica	0	2	0	2	2
TOTAL		30	27	53	108	58

Tabla I.3.4.1.2 CONCESIONES REALIZADAS COMO MODELO DE UTILIDAD SOBRE LA BASE DE UNA SOLICITUD PCT, SEGÚN EL PAÍS DE ORIGEN DEL SOLICITANTE

Código	País de Origen	2002	2003	2004	2005	2006
AT	Austria	1	0	0	0	0
CH	Suiza	0	0	0	0	1
DE	Alemania	0	0	0	0	1
FR	Francia	1	1	0	0	0
CN	China	0	0	0	0	1
US	Estados Unidos de América	1	0	0	0	5
TOTAL		3	1	0	0	8

Tabla I.3.4.2.1 CONCESIONES REALIZADAS COMO PATENTE, SOBRE LA BASE DE UNA SOLICITUD PCT, POR SECCIONES DE LA CIP

SECCIONES CIP	2002	2003	2004	2005	2006	TOTAL	%
A NECESIDADES CORRIENTES DE LA VIDA	1	5	8	25	15	54	20%
B TECNICAS INDUSTRIALES DIVERSAS; TRANSPORTES	7	2	9	20	18	56	20%
C QUIMICA; METALURGIA	4	8	15	28	3	58	21%
D TEXTILES; PAPEL	1	0	1	4	1	7	3%
E CONSTRUCCIONES FIJAS	0	1	1	4	3	9	3%
F MECANICA; ILUMINACION; CALEFACCION; ARMAMENTO; VOLADURA	1	6	5	10	6	28	10%
G FISICA	0	3	5	2	4	14	5%
H ELECTRICIDAD	16	2	9	15	8	50	18%
TOTAL	30	27	53	108	58	276	100%

(Ver CIP pag. 13 a 19)

Tabla I.3.4.2.2 CONCESIONES REALIZADAS COMO MODELOS DE UTILIDAD, SOBRE LA BASE DE UNA SOLICITUD PCT, POR SECCIONES DE LA CIP

SECCIONES CIP	2002	2003	2004	2005	2006	TOTAL	%
A NECESIDADES CORRIENTES DE LA VIDA	0	0	0	0	4	4	33%
B TECNICAS INDUSTRIALES DIVERSAS; TRANSPORTES	1	0	0	0	2	3	25%
C QUIMICA; METALURGIA	0	0	0	0	0	0	0%
D TEXTILES; PAPEL	1	0	0	0	0	1	8%
E CONSTRUCCIONES FIJAS	0	0	0	0	1	1	8%
F MECANICA; ILUMINACION; CALEFACCION; ARMAMENTO; VOLADURA	1	1	0	0	0	2	17%
G FISICA	0	0	0	0	1	1	8%
H ELECTRICIDAD	0	0	0	0	0	0	0%
TOTAL	3	1	0	0	8	12	100%

(Ver CIP pag. 13 a 19)

SUMARIO

	Pag.
Tabla II.1	Solicitudes y concesiones 140
	. Gráfico II.1 140
Tabla II.2	Solicitudes y Concesiones, a partir de la entrada en vigor de la Ley de patentes de 1986 141
	. Gráfico II.2 141
Tabla II.3	Solicitudes por provincia de residencia del primer solicitante 142
Tabla II.3.1	Solicitudes de modelos de utilidad por CC.AA., en relación con el nº de habitantes; su actividad inventiva, año 2006 143
	. Gráfico II.3.1 143
	. Gráfico II.3.2 144
Tabla II.4.1	Solicitudes por países de origen 145
Tabla II.4.2	Concesiones por países de origen 146
Tabla II.5.1.1	Solicitudes de modelos de utilidad publicadas en 2006 por CC.AA., provincias y clases de la CIP 147
Tabla II.5.1.2	Solicitudes de modelos de utilidad publicadas en 2006 por CC.AA. y Secciones de la CIP 168
Tabla II.5.2.1	Concesiones de modelos de utilidad publicadas en 2006 por CC.AA., provincias y clases de la CIP 169
Tabla II.5.2.2	Concesiones de modelos de utilidad publicadas en 2006 por CC.AA. y Secciones de la CIP 197
Tabla II.6.1.1	Concesiones por U.T. de la CIP 198
	. Gráfico II.6.1.1 199
Tabla II.6.1.2	Concesiones por U.T. de la CIP y por países de origen 200
Tabla II.6.1.3	Concesiones por U.T. y clases de la CIP y por países de origen 202
Tabla II.6.2	Concesiones publicadas por Secciones de la CIP 210
	. Gráfico II.6.2 210

SUMARIO

	Pag.
Tabla II.7.1 Modelos de utilidad en vigor por comunidades autónomas y provincias al 31/12/2006	211
. Gráfico II.7.1	213
Tabla II.7.2 Modelos de utilidad en vigor por países de origen al 31/12/2006	214
Tabla II.7.3 Modelos de utilidad en vigor, por U.T. y clases de la CIP y por países de origen al 31/12/2006	216
Tabla II.8 Interposiciones y Resoluciones de recursos, desde 1988	222
. Gráfico II.8	222
Tabla II.9 Explotación y licencias	223
Tabla II.10 Solicitudes presentadas y modelos de utilidad concedidos por/a españoles en el extranjero	224
. Gráfico II.10	224
Tabla II.11.1 Ranking internacional de solicitudes	225
. Gráfico II.11.1	225
Tabla II.11.2 Ranking internacional de concesiones	226
. Gráfico II.11.2	226
Tabla II.12.1 Ranking internacional de solicitudes en el periodo 1998/2002	227
Tabla II.12.2 Ranking internacional de concesiones en el periodo 1998/2002	227
Tabla II.13 Lista de los mayores solicitantes	228

Tabla II.1 SOLICITUDES Y CONCESIONES

SOLICITUDES				
TOTAL	RESIDENTES	%	NO RESIDENTES	%
2.814	2.664	95%	150	5%
CONCESIONES				
2.578	2.449	95%	129	5%

Gráfico II.1



Tabla II.2 SOLICITUDES Y CONCESIONES A PARTIR DE LA ENTRADA EN VIGOR DE LA LEY DE PATENTES DE 1986

AÑOS	SOLICITUDES			CONCESIONES		
	EPI	N.LEY	TOTAL	EPI	N.LEY	TOTAL
1986	3.673	1.864	5.537	6.960	-	6.960
1987	86	4.109	4.195	4.643	-	4.643
1988	9	3.857	3.866	1.648	1.206	2.854
1989	3	3.893	3.896	428	6.237	6.665
1990	0	3.695	3.695	116	3.023	3.139
1991	0	3.934	3.934	31	3.489	3.520
1992	0	3.785	3.785	27	4.411	4.438
1993	0	3.492	3.492	20	3.259	3.279
1994	0	3.306	3.306	11	3.621	3.632
1995	0	3.295	3.295	2	2.915	2.917
1996	0	3.369	3.369	0	3.142	3.142
1997	0	3.375	3.375	0	2.942	2.942
1998	0	3.246	3.246	0	2.011	2.011
1999	0	3.264	3.264	0	3.170	3.170
2000	0	3.212	3.212	0	3.283	3.283
2001	0	3.142	3.142	0	3.408	3.408
2002	0	3.103	3.103	0	2.940	2.940
2003	0	3.000	3.000	0	3.230	3.230
2004	0	2.901	2.901	0	2.669	2.669
2005	0	2.853	2.853	0	2.623	2.623
2006	0	2.814	2.814	0	2.578	2.578
TOTAL	3.771	69.509	73.280	13.886	60.157	74.043

Gráfico II.2

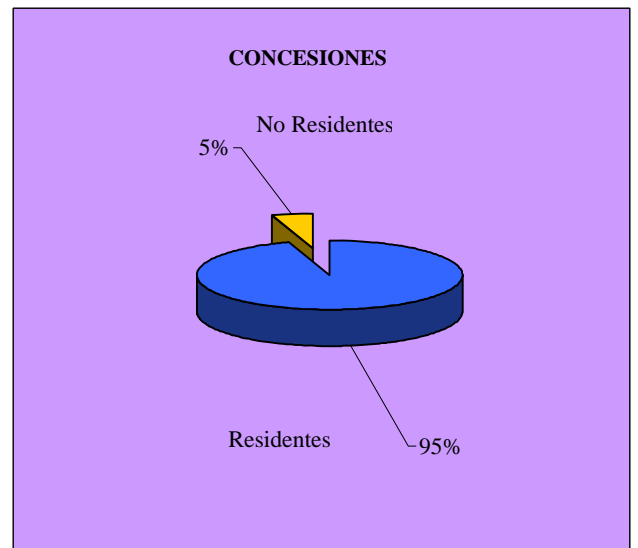
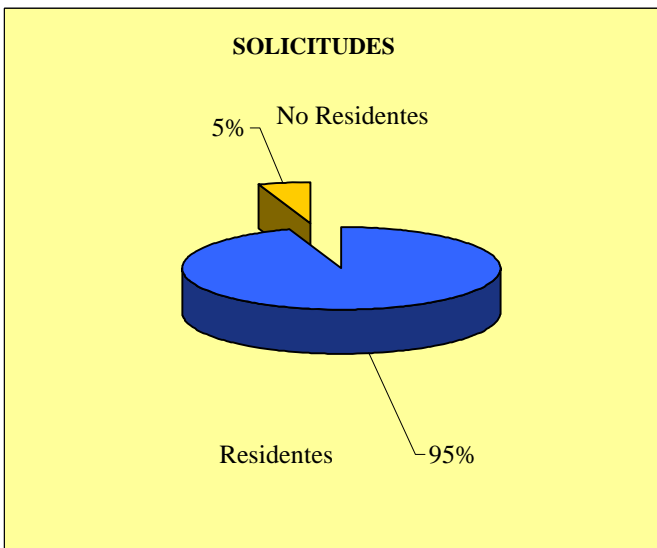

Tabla II.3 SOLICITUDES POR PROVINCIA DE RESIDENCIA DEL PRIMER SOLICITANTE

PROVINCIAS	SOLICITUDES	Δ (+/-) ANUAL
Álava	28	-35%
Albacete	25	14%
Alicante	192	14%
Almería	21	200%
Avila	2	100%
Badajoz	16	-16%
Baleares	28	0%
Barcelona	635	0%
Burgos	14	-30%
Cáceres	9	-18%
Cádiz	12	-43%
Castellón	51	21%
Ciudad Real	19	46%
Córdoba	30	58%
Coruña, La	30	-33%
Cuenca	6	50%
Girona	70	-4%
Granada	27	0%
Guadalajara	11	83%
Guipúzcoa	53	-39%
Huelva	7	-22%
Huesca	12	-8%
Jaén	8	-33%
León	22	0%
Lleida	18	-25%
Logroño	22	-45%
Lugo	10	-38%
Madrid	367	-1%
Málaga	53	4%
Murcia	85	12%
Navarra	58	16%
Orense	11	10%
Oviedo	45	-10%
Palencia	3	-57%
Palmas, Las	35	9%
Pontevedra	52	-5%
Salamanca	5	-29%
Santander	20	18%
Segovia	6	50%
Sevilla	40	-33%
Soria	1	-86%
Tarragona	54	50%
Tenerife	24	41%
Teruel	5	-29%
Toledo	30	43%
Valencia	210	-13%
Valladolid	10	-60%
Vizcaya	58	18%
Zamora	7	-59%
Zaragoza	105	31%
Ceuta	1	0%
Melilla	0	-100%
No Consta	1	-67%
TOTAL	2.664	-2%

Tabla II.3.1 SOLICITUDES DE MODELOS DE UTILIDAD POR CCAA., EN RELACION CON EL Nº DE HABITANTES; SU ACTIVIDAD INVENTIVA, 2006

COMUNIDADES AUTONOMAS	SOLICITUDES			HABITANTES		ACTIVIDAD INVENTIVA	
	Número	%Variación Anual	% sobre Total residentes ES	Número	% Habitantes/ Total ES	Ratio solicitudes/ Millón habitantes	desviación sobre la media
ANDALUCIA	198	-3,88%	7,43 %	7.357.558	18,01%	27	-58,7%
ARAGON	122	22,00%	4,58 %	1.204.215	2,95%	101	55,3%
ASTURIAS	45	-10,00%	1,69 %	1.062.998	2,60%	42	-35,1%
BALEARES (Islas)	28	0,00%	1,05 %	841.669	2,06%	33	-49%
CANARIAS	59	20,41%	2,21 %	1.694.477	4,15%	35	-46,6%
CANTABRIA	20	17,65%	0,75 %	535.131	1,31%	37	-42,7%
CASTILLA-LA MANCHA	91	37,88%	3,42 %	1.760.516	4,31%	52	-20,7%
CASTILLA Y LEON	70	-36,36%	2,63 %	2.456.474	6,01%	28	-56,3%
CATALUÑA	777	0,91%	29,17 %	6.343.110	15,53%	122	87,8%
COMUNIDAD VALENCIANA	453	0,00%	17,00 %	4.162.776	10,19%	109	66,9%
EXTREMADURA	25	-16,67%	0,94 %	1.058.503	2,59%	24	-63,8%
GALICIA	103	-18,25%	3,87 %	2.695.880	6,60%	38	-41,4%
MADRID	367	-0,81%	13,78 %	5.423.384	13,28%	68	3,8%
MURCIA (Región de)	85	11,84%	3,19 %	1.197.646	2,93%	71	8,8%
NAVARRA (Comunidad Foral)	58	16,00%	2,18 %	555.829	1,36%	104	60,0%
PAIS VASCO	139	-22,35%	5,22 %	2.082.587	5,10%	67	2,3%
RIOJA (LA)	22	-45,00%	0,83 %	276.702	0,68%	80	21,9%
CEUTA Y MELILLA	1	-50,00%	0,04 %	137.916	0,34%	7	-89%
NO CONSTA	1	-66,67%	0,04 %				
TOTAL	2.664	-2,24%	100 %	40.847.371	100%		
MEDIA EN ESPAÑA						65	

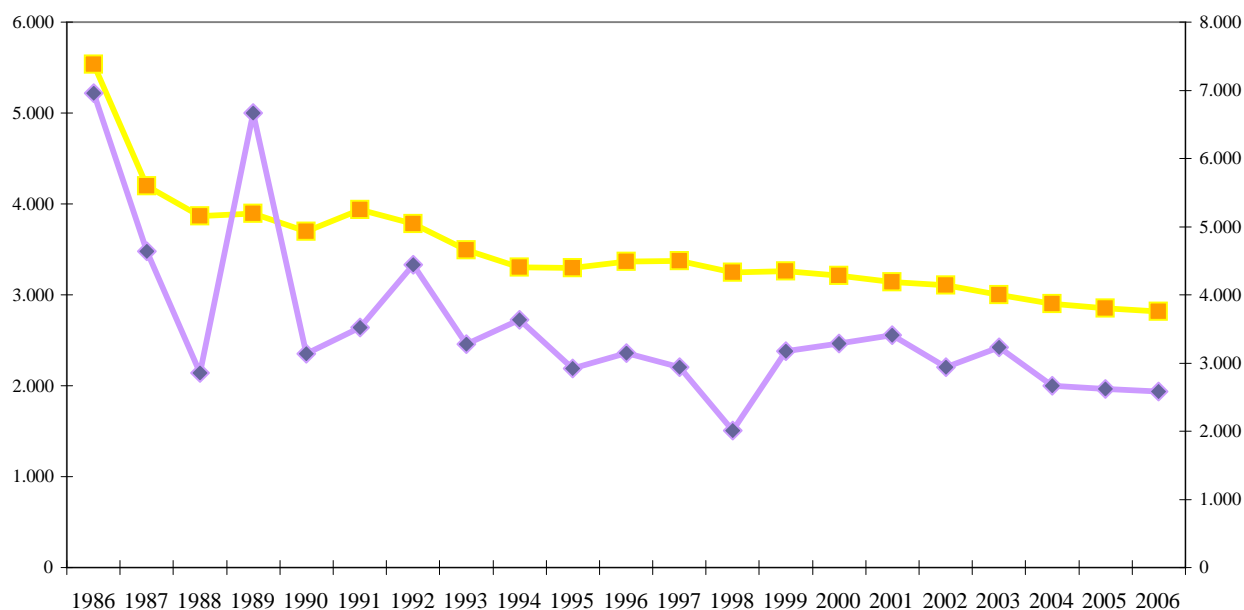
Observación: Censo de Población referido al año 2001. Fuente: INE.

Gráfico II.3.1

Gráfico II.3.2 SOLICITUDES DE MODELOS DE UTILIDAD POR CC.AA.



Solicitudes de:

- de 0 a 50
- de 51 a 100
- de 101 a 300
- de 301 a 900

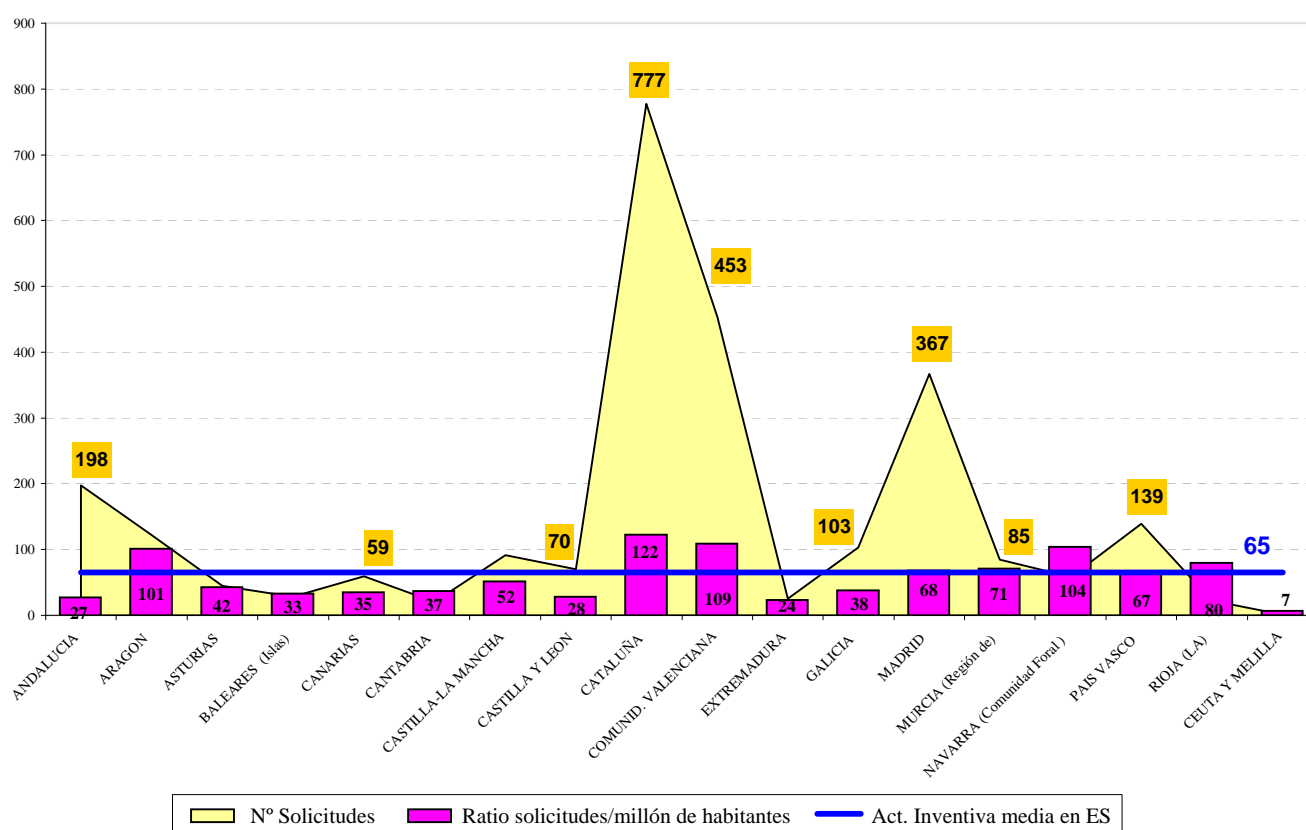
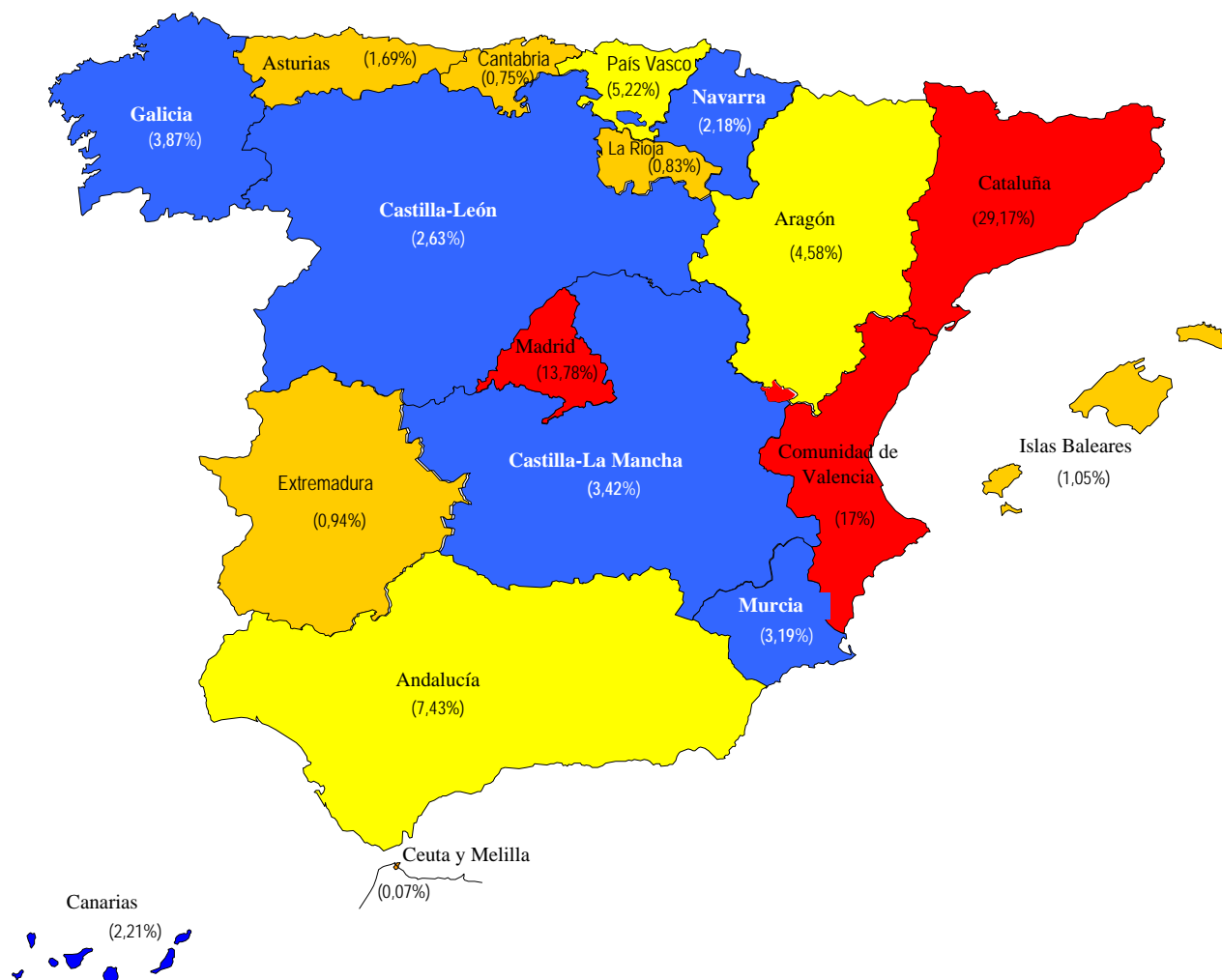
Tabla II.4.1 SOLICITUDES POR PAISES DE ORIGEN

Código	País de origen	Solicitudes	Δ (+/-) Anual
DE	Alemania	18	0%
AD	Andorra	3	-25%
AR	Argentina	-	-100%
AT	Austria	3	-50%
BE	Bélgica	2	-50%
BR	Brasil	1	100%
CA	Canadá	1	100%
CN	China	3	50%
DK	Dinamarca	-	-100%
SK	Eslovaquia	1	100%
ES	España	2.664	-2%
US	Estados Unidos de América	8	700%
RU	Federación de Rusia	-	-100%
FI	Finlandia	2	100%
FR	Francia	1	-88%
IE	Irlanda	1	100%
IL	Israel	2	100%
IT	Italia	34	36%
JP	Japón	4	100%
MX	México	1	100%
MC	Mónaco	1	100%
NL	Países Bajos	3	-25%
PA	Panamá	1	100%
PL	Polonia	1	100%
PT	Portugal	8	300%
GB	Reino Unido	5	25%
CZ	República Checa	1	100%
KR	República de Corea	1	100%
SE	Suecia	1	0%
CH	Suiza	2	-33%
TW	Taiwán	39	-3%
TR	Turquía	1	0%
UY	Uruguay	1	100%
TOTAL		2.814	-1%

Tabla II.4.2 CONCESIONES POR PAISES DE ORIGEN

Código	País de Origen	Concesiones
AD	Andorra	3
AR	Argentina	2
AT	Austria	6
BE	Bélgica	4
CH	Suiza	4
CN	China	2
CZ	República Checa	1
DE	Alemania	18
DK	Dinamarca	1
ES	España	2.449
FR	Francia	10
GB	Reino Unido	5
IL	Israel	1
IT	Italia	25
MC	Monaco	1
PL	Polonia	1
PT	Portugal	3
TR	Turquia	1
TW	Taiwán	39
US	Estados Unidos de América	2
TOTAL		2.578

Tabla II.5.1.1 SOLICITUDES DE MODELOS DE UTILIDAD PUBLICADAS EN 2006 POR CCAA , PROVINCIAS Y CLASES DE LA CIP

U.T.-CLASE	Almería	Cádiz	Córdoba	Granada	Huelva	Jaén	Málaga	Sevilla	Andalucía
UNIDAD 1									
A01	1		2	1	2			6	12
TOTAL	1	0	2	1	2	0	0	6	12
UNIDAD 2									
A21				1					1
A22									0
A23			1						1
A24							1		1
TOTAL	0	0	1	1	0	0	1	0	3
UNIDAD 3									
A41			1				2	3	6
A42									0
A43						1			1
A44			1			1	1		3
A45		2							2
A46				1				1	2
A47	1	2	4	6	1	1	6	2	23
TOTAL	1	4	6	7	1	3	9	6	37
UNIDAD 4									
A61	3	1	4		1		1	1	11
A62									0
A63	1							2	3
TOTAL	4	1	4	0	1	0	1	3	14
UNIDAD 5									
A61K									0
TOTAL	0	0	0	0	0	0	0	0	0
UNIDAD 6									
B01									0
B02			1						1
B03								1	1
B04									0
B05			1					1	2
B06									0
B07				1					1
B08				1					1
B09									0
TOTAL	0	0	2	2	0	0	0	2	6
UNIDAD 7									
B21			2						2
B22									0
B23					1			1	2
TOTAL	0	0	2	0	1	0	0	1	4
UNIDAD 8									
B24									0
B25				1			2		3
B26		1							1
B27						1			1
B28									0
B29									0
B30						2	1		3
B32									0
TOTAL	0	1	0	1	0	3	3	0	8
UNIDAD 9									
B41									0
B42							2		2
B43							2		2
B44									0
TOTAL	0	0	0	0	0	0	4	0	4
UNIDAD 10									
B60	3	1	1	3			2		10
B61									0
B62				1			1		2
B63		1							1
B64				1					1
B65	3		2	3	1		3	4	16
B66		1							1
B67								2	2
B68									0
TOTAL	6	3	3	8	1	0	6	6	33

(Ver CIP pag. 13 a 19)

Tabla II.5.1.1 SOLICITUDES DE MODELOS DE UTILIDAD PUBLICADAS EN 2006 POR CCAA , PROVINCIAS Y CLASES DE LA CIP

U.T.-CLASE	Huesca	Teruel	Zaragoza	Aragón	Oviedo	Asturias	Baleares	Palmas, Las	Tenerife	Canarias
UNIDAD 1										
A01	4		7	11	3	3			1	1
TOTAL	4	0	7	11	3	3	0	0	1	1
UNIDAD 2										
A21				0		0				0
A22				0		0				0
A23				0		0	1	1		1
A24				0	1	1		1		1
TOTAL	0	0	0	0	1	1	1	2	0	2
UNIDAD 3										
A41				0	1	1		2		2
A42				0		0				0
A43	1		1	2		0	1	1		1
A44			2	2		0				0
A45	1			1		0		2	1	3
A46				0		0		1	1	2
A47		1	14	15	6	6	4	1		1
TOTAL	2	1	17	20	7	7	5	7	2	9
UNIDAD 4										
A61	1		4	5		0		1	1	2
A62				0		0				0
A63			2	2		0	2	1	3	4
TOTAL	1	0	6	7	0	0	2	2	4	6
UNIDAD 5										
A61K				0		0				0
TOTAL	0	0	0	0	0	0	0	0	0	0
UNIDAD 6										
B01				0		0				0
B02	1			1		0				0
B03				0		0				0
B04				0		0				0
B05				0		0				0
B06				0		0				0
B07			1	1		0				0
B08		1	1	2		0				0
B09				0		0	1			0
TOTAL	1	1	2	4	0	0	1	0	0	0
UNIDAD 7										
B21				0		0				0
B22				0		0				0
B23				0	1	1				0
TOTAL	0	0	0	0	1	1	0	0	0	0
UNIDAD 8										
B24				0	1	1				0
B25				0		0				0
B26				0		0	1	1		1
B27				0		0				0
B28			1	1		0				0
B29				0		0				0
B30				0		0				0
B32				0		0				0
TOTAL	0	0	1	1	1	1	1	1	0	1
UNIDAD 9										
B41				0		0				0
B42				0		0	1			0
B43				0		0	1		1	1
B44			1	1		0			1	1
TOTAL	0	0	1	1	0	0	2	0	2	2
UNIDAD 10										
B60	1		6	7	4	4		3		3
B61				0		0				0
B62			1	1		0				0
B63			1	1		0				0
B64				0		0				0
B65			9	9	3	3	4	3	2	5
B66			1	1	4	4				0
B67				0	1	1	1	1		1
B68				0		0		1		1
TOTAL	1	0	18	19	12	12	5	8	2	10

(Ver CIP pag. 13 a 19)

Tabla II.5.1.1 SOLICITUDES DE MODELOS DE UTILIDAD PUBLICADAS EN 2006 POR CCAA , PROVINCIAS Y CLASES DE LA CIP

U.T.-CLASE	Santander	Cantabria	Albacete	Ciudad Real	Cuenca	Guadalajara	Toledo	Castilla La Mancha
UNIDAD 1								
A01		0	2	1				3
TOTAL	0	0	2	1	0	0	0	3
UNIDAD 2								
A21		0						0
A22		0						0
A23		0						0
A24		0		1			1	2
TOTAL	0	0	0	1	0	0	1	2
UNIDAD 3								
A41	1	1						0
A42		0						0
A43		0						0
A44		0						0
A45		0	1	1				2
A46	1	1						0
A47	3	3	4	2		3	2	11
TOTAL	5	5	5	3	0	3	2	13
UNIDAD 4								
A61	1	1						0
A62		0			1			1
A63		0	1					1
TOTAL	1	1	1	0	1	0	0	2
UNIDAD 5								
A61K		0						0
TOTAL	0	0	0	0	0	0	0	0
UNIDAD 6								
B01		0						0
B02		0						0
B03		0						0
B04		0						0
B05		0			1			1
B06		0						0
B07		0						0
B08		0						0
B09		0						0
TOTAL	0	0	0	0	1	0	0	1
UNIDAD 7								
B21		0					1	1
B22		0						0
B23		0						0
TOTAL	0	0	0	0	0	0	1	1
UNIDAD 8								
B24		0						0
B25		0	1	2				3
B26		0						0
B27		0						0
B28		0						0
B29		0						0
B30		0	1					1
B32		0						0
TOTAL	0	0	2	2	0	0	0	4
UNIDAD 9								
B41		0						0
B42	1	1						0
B43		0		2				2
B44		0						0
TOTAL	1	1	0	2	0	0	0	2
UNIDAD 10								
B60		0	3			1	1	5
B61		0						0
B62		0	1	2				3
B63	1	1						0
B64		0						0
B65	2	2	1	1	1		1	4
B66		0						0
B67		0	1					1
B68		0						0
TOTAL	3	3	6	3	1	1	2	13

(Ver CIP pag. 13 a 19)

Tabla II.5.1.1 SOLICITUDES DE MODELOS DE UTILIDAD PUBLICADAS EN 2006 POR CCAA , PROVINCIAS Y CLASES DE LA CIP

U.T.-CLASE	Avila	Burgos	León	Palencia	Salamanca	Segovia	Soria	Valladolid	Zamora	Castilla León
UNIDAD 1										
A01		1	2	2				2	2	9
TOTAL	0	1	2	2	0	0	0	2	2	9
UNIDAD 2										
A21										0
A22										0
A23							1		2	3
A24										0
TOTAL	0	0	0	0	0	0	1	0	2	3
UNIDAD 3										
A41						1		1		2
A42										0
A43										0
A44										0
A45									1	1
A46										0
A47			1			3		3		7
TOTAL	0	0	1	0	0	4	0	4	1	10
UNIDAD 4										
A61	1	1						1		3
A62			1				1			2
A63	1					1			1	3
TOTAL	2	1	1	0	0	1	1	1	1	8
UNIDAD 5										
A61K										0
TOTAL	0	0	0	0	0	0	0	0	0	0
UNIDAD 6										
B01			2							2
B02										0
B03										0
B04										0
B05								1		1
B06										0
B07										0
B08										0
B09										0
TOTAL	0	0	2	0	0	0	0	1	0	3
UNIDAD 7										
B21										0
B22										0
B23										0
TOTAL	0	0	0	0	0	0	0	0	0	0
UNIDAD 8										
B24										0
B25										0
B26	1									1
B27										0
B28										0
B29			1							1
B30										0
B32				1						1
TOTAL	1	0	1	1	0	0	0	0	0	3
UNIDAD 9										
B41										0
B42										0
B43										0
B44										0
TOTAL	0	0	0	0	0	0	0	0	0	0
UNIDAD 10										
B60		3								3
B61										0
B62										0
B63		1								1
B64										0
B65		2	1	2	2			3	1	11
B66			1							1
B67			1							1
B68										0
TOTAL	0	6	3	2	2	0	0	3	1	17

(Ver CIP pag. 13 a 19)

Tabla II.5.1.1 SOLICITUDES DE MODELOS DE UTILIDAD PUBLICADAS EN 2006 POR CCAA , PROVINCIAS Y CLASES DE LA CIP

U.T.-CLASE	Barcelona	Girona	Lleida	Tarragona	Cataluña	Alicante	Castellón	Valencia	Comunidad Valenciana
UNIDAD 1									
A01	27	3		6	36	4	1	3	8
TOTAL	27	3	0	6	36	4	1	3	8
UNIDAD 2									
A21	3				3				0
A22	2	2			4				0
A23	1				1	1		3	4
A24	2				2	3			3
TOTAL	8	2	0	0	10	4	0	3	7
UNIDAD 3									
A41	8	1	1	1	11	2		1	3
A42	3				3				0
A43	1			1	2	32			32
A44	3				3	2		2	4
A45	15	1		4	20	3		5	8
A46	1				1			2	2
A47	77	12	2	7	98	22	12	50	84
TOTAL	108	14	3	13	138	61	12	60	133
UNIDAD 4									
A61	20	3		4	27	7		10	17
A62	1				1	1		1	2
A63	17		1	1	19	8	1	5	14
TOTAL	38	3	1	5	47	16	1	16	33
UNIDAD 5									
A61K					0			1	1
TOTAL	0	0	0	0	0	0	0	1	1
UNIDAD 6									
B01	2				2			4	4
B02	1				1				0
B03					0				0
B04					0				0
B05	8		2		10	2		5	7
B06					0				0
B07					0		1		1
B08	2				2				0
B09					0				0
TOTAL	13	0	2	0	15	2	1	9	12
UNIDAD 7									
B21	1	4			5				0
B22					0				0
B23	2	1			3		1	1	2
TOTAL	3	5	0	0	8	0	1	1	2
UNIDAD 8									
B24		1			1				0
B25	4	2			6				0
B26	5	2			7	2			2
B27	2				2		1		1
B28	2	1			3		3		3
B29	5	2			7				0
B30					0				0
B32	1				1	1			1
TOTAL	19	8	0	0	27	3	4	0	7
UNIDAD 9									
B41	1	2			3				0
B42	6			1	7				0
B43	2				2	1		1	2
B44					0			1	1
TOTAL	9	2	0	1	12	1	0	2	3
UNIDAD 10									
B60	41	4	1		46	2		9	11
B61					0			1	1
B62	18	4	1	1	24	3		6	9
B63	2	2		1	5			1	1
B64	1				1				0
B65	60	9	5	8	82	14	4	29	47
B66	7	2	2		11				0
B67	4	2		1	7	2		2	4
B68	1				1				0
TOTAL	134	23	9	11	177	21	4	48	73

(Ver CIP pag. 13 a 19)

Tabla II.5.1.1 SOLICITUDES DE MODELOS DE UTILIDAD PUBLICADAS EN 2006 POR CCAA , PROVINCIAS Y CLASES DE LA CIP

U.T.-CLASE	Badajoz	Cáceres	Extremadura	Coruña, La	Lugo	Orense	Pontevedra	Galicia	Madrid	Comunidad Madrid
UNIDAD 1										
A01	1		1	6		3	8	17	6	6
TOTAL	1	0	1	6	0	3	8	17	6	6
UNIDAD 2										
A21			0					0		0
A22			0					0	1	1
A23		1	1				1	1	1	1
A24			0					0	2	2
TOTAL	0	1	1	0	0	0	1	1	4	4
UNIDAD 3										
A41			0					0	6	6
A42			0					0		0
A43	1		1					0	6	6
A44			0					0		0
A45			0					0	13	13
A46			0			1		1	2	2
A47	2	1	3	2	2	1	5	10	44	44
TOTAL	3	1	4	2	2	2	5	11	71	71
UNIDAD 4										
A61	4		4				3	3	16	16
A62			0				1	1	1	1
A63	2	1	3				1	1	13	13
TOTAL	6	1	7	0	0	0	5	5	30	30
UNIDAD 5										
A61K			0					0		0
TOTAL	0	0	0	0	0	0	0	0	0	0
UNIDAD 6										
B01			0					0	2	2
B02			0					0		0
B03			0					0		0
B04			0					0		0
B05			0					0	2	2
B06			0					0		0
B07			0				1	1		0
B08			0					0		0
B09			0					0		0
TOTAL	0	0	0	0	0	0	1	1	4	4
UNIDAD 7										
B21			0					0	1	1
B22			0					0		0
B23			0					0	3	3
TOTAL	0	0	0	0	0	0	0	0	4	4
UNIDAD 8										
B24			0					0		0
B25			0	1				1		0
B26			0					0		0
B27			0					0		0
B28			0					0	1	1
B29			0					0		0
B30			0					0	1	1
B32			0	1			1	2		0
TOTAL	0	0	0	2	0	0	1	3	2	2
UNIDAD 9										
B41			0					0	1	1
B42			0					0	6	6
B43			0					0		0
B44			0					0		0
TOTAL	0	0	0	0	0	0	0	0	7	7
UNIDAD 10										
B60	2		2	2			2	4	17	17
B61			0					0	2	2
B62			0	1				1	3	3
B63			0	4			1	5	1	1
B64			0					0	1	1
B65	1	2	3	3			7	10	50	50
B66			0	1				1	3	3
B67			0				1	1	5	5
B68			0					0	1	1
TOTAL	3	2	5	11	0	0	11	22	83	83

(Ver CIP pag. 13 a 19)

Tabla II.5.1.1 SOLICITUDES DE MODELOS DE UTILIDAD PUBLICADAS EN 2006 POR CCAA , PROVINCIAS Y CLASES DE LA CIP

U.T.-CLASE	Región de Murcia	Navarra	Álava	Guipúzcoa	Vizcaya	País Vasco	Logroño	La Rioja	Ceuta y Melilla	No consta	Totales
UNIDAD 1											
A01	9	6	1	3	1	5		0			127
TOTAL	9	6	1	3	1	5	0	0	0	0	127
UNIDAD 2											
A21						0		0			4
A22						0		0			5
A23	3					0		0			17
A24	3	1	1			1		0			17
TOTAL	6	1	1	0	0	1	0	0	0	0	43
UNIDAD 3											
A41				2		2		0			34
A42	1					0		0			4
A43		1				0	1	1			48
A44	1	1				0		0			14
A45	2			2	1	3		0			55
A46						0		0			11
A47	10	6	3	4	9	16	2	2			343
TOTAL	14	8	3	8	10	21	3	3	0	0	509
UNIDAD 4											
A61		2		1		1	1	1			93
A62						0		0			8
A63	2	4	1	3	1	5		0			76
TOTAL	2	6	1	4	1	6	1	1	0	0	177
UNIDAD 5											
A61K						0		0			1
TOTAL	0	0	0	0	0	0	0	0	0	0	1
UNIDAD 6											
B01	1				1	1		0			12
B02						0		0			3
B03						0		0			1
B04						0		0			0
B05					1	1		0			24
B06						0		0			0
B07						0		0			4
B08						0		0			5
B09						0		0			1
TOTAL	1	0	0	0	2	2	0	0	0	0	50
UNIDAD 7											
B21	1					0		0			10
B22						0		0			0
B23	1	1	1	2		3		0			16
TOTAL	2	1	1	2	0	3	0	0	0	0	26
UNIDAD 8											
B24			2	1		3		0			5
B25		1		3		3	3	3			20
B26			1	1		2		0			15
B27						0		0			4
B28						0		0			8
B29						0		0			8
B30						0		0			5
B32						0		0			5
TOTAL	0	1	3	5	0	8	3	3	0	0	70
UNIDAD 9											
B41			1			1		0			5
B42	1					0		0			18
B43						0		0			10
B44	1					0		0			4
TOTAL	2	0	1	0	0	1	0	0	0	0	37
UNIDAD 10											
B60	2	6	1	1	2	4	1	1			125
B61						0		0			3
B62	1	2	1			1		0			47
B63					1	1		0			17
B64						0		0			3
B65	7	6	6	3	5	14	3	3			276
B66	1				1	1		0			24
B67	1	1			1	1		0			27
B68	1					0		0			4
TOTAL	13	15	8	4	10	22	4	4	0	0	526

(Ver CIP pag. 13 a 19)

Tabla II.5.1.1 SOLICITUDES DE MODELOS DE UTILIDAD PUBLICADAS EN 2006 POR CCAA , PROVINCIAS Y CLASES DE LA CIP

U.T.-CLASE	Almería	Cádiz	Córdoba	Granada	Huelva	Jaén	Málaga	Sevilla	Andalucía
UNIDAD 11									
B81									0
B82									0
TOTAL	0	0	0	0	0	0	0	0	0
UNIDAD 12									
C01									0
C02									0
C03									0
C04									0
C05									0
TOTAL	0	0	0	0	0	0	0	0	0
UNIDAD 13									
C07									0
A01N									0
TOTAL	0	0	0	0	0	0	0	0	0
UNIDAD 14									
C08									0
TOTAL	0	0	0	0	0	0	0	0	0
UNIDAD 15									
C09									0
C10									0
C11							1		1
TOTAL	0	0	0	0	0	0	1	0	1
UNIDAD 16									
C12									0
C13									0
C14									0
TOTAL	0	0	0	0	0	0	0	0	0
UNIDAD 17									
C21									0
C22									0
C23									0
C25									0
C30									0
TOTAL	0	0	0	0	0	0	0	0	0
UNIDAD 18									
D01									0
D02									0
D03									0
D04									0
D05									0
D06			2						2
D07									0
TOTAL	0	0	2	0	0	0	0	0	2
UNIDAD 19									
D21									0
B31									0
TOTAL	0	0	0	0	0	0	0	0	0
UNIDAD 20									
E01			1		1		1	3	6
E02		1							1
E03							1	1	2
E04	1	1	3	1	1		6	4	17
E05	1					1			2
E06	1	1	2				1	2	7
TOTAL	3	3	6	1	2	1	9	10	35
UNIDAD 21									
E21							1		1
TOTAL	0	0	0	0	0	0	1	0	1
UNIDAD 22									
F01									0
F02								1	1
F03						1	1	1	3
F04								1	1
F15									0
TOTAL	0	0	0	0	0	1	1	3	5
UNIDAD 23									
F16							3	3	6
F17									0
TOTAL	0	0	0	0	0	0	3	3	6

(Ver CIP pag. 13 a 19)

Tabla II.5.1.1 SOLICITUDES DE MODELOS DE UTILIDAD PUBLICADAS EN 2006 POR CCAA , PROVINCIAS Y CLASES DE LA CIP

U.T.-CLASE	Huesca	Teruel	Zaragoza	Aragón	Oviedo	Asturias	Baleares	Palmas, Las	Tenerife	Canarias
UNIDAD 11										
B81				0		0				0
B82				0		0				0
TOTAL	0	0	0	0	0	0	0	0	0	0
UNIDAD 12										
C01				0		0				0
C02				0	1	1			1	1
C03				0		0				0
C04				0		0				0
C05				0		0				0
TOTAL	0	0	0	0	1	1	0	0	1	1
UNIDAD 13										
C07				0		0				0
A01N				0		0				0
TOTAL	0	0	0	0	0	0	0	0	0	0
UNIDAD 14										
C08				0		0				0
TOTAL	0	0	0	0	0	0	0	0	0	0
UNIDAD 15										
C09				0		0				0
C10				0		0				0
C11				0		0				0
TOTAL	0	0	0	0	0	0	0	0	0	0
UNIDAD 16										
C12				0		0				0
C13				0		0				0
C14				0		0				0
TOTAL	0	0	0	0	0	0	0	0	0	0
UNIDAD 17										
C21				0		0				0
C22				0		0				0
C23				0		0				0
C25				0		0				0
C30				0		0				0
TOTAL	0	0	0	0	0	0	0	0	0	0
UNIDAD 18										
D01				0		0				0
D02				0		0				0
D03				0		0				0
D04				0	1	1				0
D05				0		0				0
D06			2	2		0				0
D07				0		0				0
TOTAL	0	0	2	2	1	1	0	0	0	0
UNIDAD 19										
D21				0		0				0
B31				0		0				0
TOTAL	0	0	0	0	0	0	0	0	0	0
UNIDAD 20										
E01	2		1	3		0	2			0
E02				0		0				0
E03			1	1		0				0
E04	1	2	16	19	3	3	4	1	1	2
E05			1	1		0	1			0
E06			1	1	3	3		1	1	2
TOTAL	3	2	20	25	6	6	7	2	2	4
UNIDAD 21										
E21				0		0				0
TOTAL	0	0	0	0	0	0	0	0	0	0
UNIDAD 22										
F01				0		0				0
F02				0		0		1		1
F03				0		0		1		1
F04				0	1	1				0
F15				0		0				0
TOTAL	0	0	0	0	1	1	0	2	0	2
UNIDAD 23										
F16			3	3		0	1			0
F17				0		0				0
TOTAL	0	0	3	3	0	0	1	0	0	0

(Ver CIP pag. 13 a 19)

Tabla II.5.1.1 SOLICITUDES DE MODELOS DE UTILIDAD PUBLICADAS EN 2006 POR CCAA , PROVINCIAS Y CLASES DE LA CIP

U.T.-CLASE	Santander	Cantabria	Albacete	Ciudad Real	Cuenca	Guadalajara	Toledo	Castilla La Mancha
UNIDAD 11								
B81		0						0
B82		0						0
TOTAL	0	0	0	0	0	0	0	0
UNIDAD 12								
C01		0						0
C02	1	1						0
C03		0						0
C04		0						0
C05		0						0
TOTAL	1	1	0	0	0	0	0	0
UNIDAD 13								
C07		0						0
A01N		0						0
TOTAL	0	0	0	0	0	0	0	0
UNIDAD 14								
C08		0						0
TOTAL	0	0	0	0	0	0	0	0
UNIDAD 15								
C09		0						0
C10		0						0
C11		0						0
TOTAL	0	0	0	0	0	0	0	0
UNIDAD 16								
C12		0						0
C13		0						0
C14		0						0
TOTAL	0	0	0	0	0	0	0	0
UNIDAD 17								
C21		0						0
C22		0						0
C23		0						0
C25		0						0
C30		0						0
TOTAL	0	0	0	0	0	0	0	0
UNIDAD 18								
D01		0						0
D02		0						0
D03		0						0
D04		0						0
D05		0						0
D06		0						0
D07		0						0
TOTAL	0	0	0	0	0	0	0	0
UNIDAD 19								
D21		0						0
B31		0						0
TOTAL	0	0	0	0	0	0	0	0
UNIDAD 20								
E01		0					1	1
E02	1	1						0
E03		0		1				1
E04	1	1	1	3		1	6	11
E05		0	1				2	3
E06	1	1	1	3	2		4	10
TOTAL	3	3	3	7	2	1	13	26
UNIDAD 21								
E21		0						0
TOTAL	0	0	0	0	0	0	0	0
UNIDAD 22								
F01		0						0
F02		0					1	1
F03	1	1						0
F04		0						0
F15		0						0
TOTAL	1	1	0	0	0	0	1	1
UNIDAD 23								
F16		0						0
F17		0						0
TOTAL	0	0	0	0	0	0	0	0

(Ver CIP pag. 13 a 19)

Tabla II.5.1.1 SOLICITUDES DE MODELOS DE UTILIDAD PUBLICADAS EN 2006 POR CCAA , PROVINCIAS Y CLASES DE LA CIP

U.T.-CLASE	Avila	Burgos	León	Palencia	Salamanca	Segovia	Soria	Valladolid	Zamora	Castilla León
UNIDAD 11										
B81										0
B82										0
TOTAL	0	0	0	0	0	0	0	0	0	0
UNIDAD 12										
C01										0
C02										0
C03										0
C04										0
C05										0
TOTAL	0	0	0	0	0	0	0	0	0	0
UNIDAD 13										
C07										0
A01N										0
TOTAL	0	0	0	0	0	0	0	0	0	0
UNIDAD 14										
C08										0
TOTAL	0	0	0	0	0	0	0	0	0	0
UNIDAD 15										
C09										0
C10										0
C11										0
TOTAL	0	0	0	0	0	0	0	0	0	0
UNIDAD 16										
C12			1							1
C13										0
C14										0
TOTAL	0	0	1	0	0	0	0	0	0	1
UNIDAD 17										
C21										0
C22										0
C23										0
C25										0
C30										0
TOTAL	0	0	0	0	0	0	0	0	0	0
UNIDAD 18										
D01										0
D02										0
D03										0
D04										0
D05										0
D06		1								1
D07										0
TOTAL	0	1	0	0	0	0	0	0	0	1
UNIDAD 19										
D21										0
B31										0
TOTAL	0	0	0	0	0	0	0	0	0	0
UNIDAD 20										
E01		1	1							2
E02				1						1
E03			1							1
E04		1	3	1		1		2	1	9
E05			1							1
E06								1		1
TOTAL	0	2	6	2	0	1	0	3	1	15
UNIDAD 21										
E21										0
TOTAL	0	0	0	0	0	0	0	0	0	0
UNIDAD 22										
F01										0
F02								1		1
F03										0
F04			1							1
F15										0
TOTAL	0	0	1	0	0	0	0	1	0	2
UNIDAD 23										
F16		2	1						1	4
F17										0
TOTAL	0	2	1	0	0	0	0	0	1	4

(Ver CIP pag. 13 a 19)

Tabla II.5.1.1 SOLICITUDES DE MODELOS DE UTILIDAD PUBLICADAS EN 2006 POR CCAA , PROVINCIAS Y CLASES DE LA CIP

U.T.-CLASE	Barcelona	Girona	Lleida	Tarragona	Cataluña	Alicante	Castellón	Valencia	Comunidad Valenciana
UNIDAD 11									
B81					0				0
B82					0				0
TOTAL	0	0	0	0	0	0	0	0	0
UNIDAD 12									
C01	1				1				0
C02	1			1	2	1		1	2
C03					0				0
C04					0				0
C05	1				1				0
TOTAL	3	0	0	1	4	1	0	1	2
UNIDAD 13									
C07					0				0
A01N					0				0
TOTAL	0	0	0	0	0	0	0	0	0
UNIDAD 14									
C08					0				0
TOTAL	0	0	0	0	0	0	0	0	0
UNIDAD 15									
C09					0	1			1
C10					0				0
C11					0				0
TOTAL	0	0	0	0	0	1	0	0	1
UNIDAD 16									
C12					0				0
C13					0				0
C14					0				0
TOTAL	0	0	0	0	0	0	0	0	0
UNIDAD 17									
C21					0				0
C22					0				0
C23					0				0
C25					0				0
C30					0				0
TOTAL	0	0	0	0	0	0	0	0	0
UNIDAD 18									
D01					0				0
D02					0				0
D03	4				4				0
D04					0				0
D05					0				0
D06	3			1	4	1	1	3	5
D07					0				0
TOTAL	7	0	0	1	8	1	1	3	5
UNIDAD 19									
D21					0				0
B31	1		1		2	5			5
TOTAL	1	0	1	0	2	5	0	0	5
UNIDAD 20									
E01	9	2			11	2		7	9
E02					0			1	1
E03	9				9	2	1	4	7
E04	48	4	2	11	65	7	18	16	41
E05	15				15	13	1	12	26
E06	20	3	1	1	25	10	2	13	25
TOTAL	101	9	3	12	125	34	22	53	109
UNIDAD 21									
E21					0				0
TOTAL	0	0	0	0	0	0	0	0	0
UNIDAD 22									
F01	2				2				0
F02	1			1	2				0
F03	3				3				0
F04	1	2		1	4				0
F15	2				2				0
TOTAL	9	2	0	2	13	0	0	0	0
UNIDAD 23									
F16	26	3	1	1	31	1	1	6	8
F17					0				0
TOTAL	26	3	1	1	31	1	1	6	8

(Ver CIP pag. 13 a 19)

Tabla II.5.1.1 SOLICITUDES DE MODELOS DE UTILIDAD PUBLICADAS EN 2006 POR CCAA , PROVINCIAS Y CLASES DE LA CIP

U.T.-CLASE	Badajoz	Cáceres	Extremadura	Coruña, La	Lugo	Orense	Pontevedra	Galicia	Madrid	Comunidad Madrid
UNIDAD 11										
B81			0					0		0
B82			0					0		0
TOTAL	0	0	0	0	0	0	0	0	0	0
UNIDAD 12										
C01			0					0		0
C02			0					0		0
C03			0					0		0
C04			0					0		0
C05			0					0		0
TOTAL	0	0	0	0	0	0	0	0	0	0
UNIDAD 13										
C07			0					0		0
A01N			0					0		0
TOTAL	0	0	0	0	0	0	0	0	0	0
UNIDAD 14										
C08			0					0		0
TOTAL	0	0	0	0	0	0	0	0	0	0
UNIDAD 15										
C09			0					0		0
C10			0					0		0
C11			0					0		0
TOTAL	0	0	0	0	0	0	0	0	0	0
UNIDAD 16										
C12			0					0	1	1
C13			0					0		0
C14			0					0		0
TOTAL	0	0	0	0	0	0	0	0	1	1
UNIDAD 17										
C21			0					0		0
C22			0					0		0
C23			0					0		0
C25			0					0		0
C30			0					0		0
TOTAL	0	0	0	0	0	0	0	0	0	0
UNIDAD 18										
D01			0					0		0
D02			0					0		0
D03			0					0		0
D04			0					0		0
D05			0					0		0
D06			0				1	1		0
D07			0					0		0
TOTAL	0	0	0	0	0	0	1	1	0	0
UNIDAD 19										
D21			0					0		0
B31			0					0		0
TOTAL	0	0	0	0	0	0	0	0	0	0
UNIDAD 20										
E01			0					0	10	10
E02		1	1				2	2	2	2
E03			0				2	2	4	4
E04		2	2	2			3	5	30	30
E05			0				1	1	2	2
E06			0	3		1		4	12	12
TOTAL	0	3	3	5	0	1	8	14	60	60
UNIDAD 21										
E21			0					0	1	1
TOTAL	0	0	0	0	0	0	0	0	1	1
UNIDAD 22										
F01			0					0		0
F02			0	1				1	1	1
F03			0	1	1			2	5	5
F04			0					0		0
F15			0					0		0
TOTAL	0	0	0	2	1	0	0	3	6	6
UNIDAD 23										
F16			0		9		2	11	18	18
F17			0					0		0
TOTAL	0	0	0	0	9	0	2	11	18	18

(Ver CIP pag. 13 a 19)

Tabla II.5.1.1 SOLICITUDES DE MODELOS DE UTILIDAD PUBLICADAS EN 2006 POR CCAA , PROVINCIAS Y CLASES DE LA CIP

U.T.-CLASE	Región de Murcia	Navarra	Álava	Guipúzcoa	Vizcaya	País Vasco	Logroño	La Rioja	Ceuta y Melilla	No consta	Totales
UNIDAD 11											
B81						0		0			0
B82						0		0			0
TOTAL	0	0	0	0	0	0	0	0	0	0	0
UNIDAD 12											
C01						0		0			1
C02				1	1	2		0			9
C03						0		0			0
C04						0		0			0
C05						0		0			1
TOTAL	0	0	0	1	1	2	0	0	0	0	11
UNIDAD 13											
C07						0		0			0
A01N						0		0			0
TOTAL	0	0	0	0	0	0	0	0	0	0	0
UNIDAD 14											
C08						0		0			0
TOTAL	0	0	0	0	0	0	0	0	0	0	0
UNIDAD 15											
C09						0		0			1
C10						0		0			0
C11						0		0			1
TOTAL	0	0	0	0	0	0	0	0	0	0	2
UNIDAD 16											
C12						0		0			2
C13						0		0			0
C14						0		0			0
TOTAL	0	0	0	0	0	0	0	0	0	0	2
UNIDAD 17											
C21						0		0			0
C22						0		0			0
C23						0		0			0
C25						0		0			0
C30						0		0			0
TOTAL	0	0	0	0	0	0	0	0	0	0	0
UNIDAD 18											
D01						0		0			0
D02						0		0			0
D03						0		0			4
D04						0		0			1
D05						0		0			0
D06						0		0			15
D07						0		0			0
TOTAL	0	0	0	0	0	0	0	0	0	0	20
UNIDAD 19											
D21						0		0			0
B31						0		0			7
TOTAL	0	0	0	0	0	0	0	0	0	0	7
UNIDAD 20											
E01	2	1		1	1	2	1	1			50
E02			1		1	2	1	1			12
E03	1				5	5		0			33
E04	9	7	1	2	3	6	2	2			233
E05		2		4	3	7	1	1			62
E06	2			2	4	6	1	1			100
TOTAL	14	10	2	9	17	28	6	6	0	0	490
UNIDAD 21											
E21	1					0		0			3
TOTAL	1	0	0	0	0	0	0	0	0	0	3
UNIDAD 22											
F01						0		0			2
F02						0		0			8
F03				2		2		0			17
F04					1	1		0			8
F15						0		0			2
TOTAL	0	0	0	2	1	3	0	0	0	0	37
UNIDAD 23											
F16	2	5	2	2	1	5	1	1	1		96
F17						0		0			0
TOTAL	2	5	2	2	1	5	1	1	1	0	96

(Ver CIP pag. 13 a 19)

Tabla II.5.1.1 SOLICITUDES DE MODELOS DE UTILIDAD PUBLICADAS EN 2006 POR CCAA , PROVINCIAS Y CLASES DE LA CIP

U.T.-CLASE	Almería	Cádiz	Córdoba	Granada	Huelva	Jaén	Málaga	Sevilla	Andalucía
UNIDAD 24									
F21							1		1
F22									0
F23									0
F24	1		4	1		1	4		11
F25			1				1	3	5
F26									0
F27									0
F28							2		2
TOTAL	1	0	5	1	0	1	8	3	19
UNIDAD 25									
F41									0
F42									0
C06									0
TOTAL	0	0	0	0	0	0	0	0	0
UNIDAD 26									
G01							2		2
G02									0
G03									0
TOTAL	0	0	0	0	0	0	2	0	2
UNIDAD 27									
G04									0
G05									0
G06								1	1
G07									0
G08							1		1
TOTAL	0	0	0	0	0	0	1	1	2
UNIDAD 28									
G09	2			2	1		1		6
G10								1	1
G11									0
G12									0
TOTAL	2	0	0	2	1	0	1	1	7
UNIDAD 29									
G21									0
TOTAL	0	0	0	0	0	0	0	0	0
UNIDAD 30									
H01							1	1	2
H02		1	1						2
H05									0
TOTAL	0	1	1	0	0	0	1	1	4
UNIDAD 31									
H03									0
H04									0
TOTAL	0	0	0	0	0	0	0	0	0
UNIDAD 32									
TOTAL									
T. TOTALES	18	13	34	24	9	9	52	46	205

Tabla II.5.1.1 SOLICITUDES DE MODELOS DE UTILIDAD PUBLICADAS EN 2006 POR CCAA , PROVINCIAS Y CLASES DE LA CIP

U.T.-CLASE	Huesca	Teruel	Zaragoza	Aragón	Oviedo	Asturias	Baleares	Palmas, Las	Tenerife	Canarias
UNIDAD 24										
F21			5	5	2	2				0
F22				0		0				0
F23				0		0				0
F24				0		0				0
F25		1		1	1	1				0
F26				0		0				0
F27				0		0				0
F28				0		0				0
TOTAL	0	1	5	6	3	3	0	0	0	0
UNIDAD 25										
F41			1	1		0				0
F42				0		0	1			0
C06				0		0				0
TOTAL	0	0	1	1	0	0	1	0	0	0
UNIDAD 26										
G01			1	1		0		1		1
G02			2	2		0				0
G03			2	2		0				0
TOTAL	0	0	5	5	0	0	0	1	0	1
UNIDAD 27										
G04				0		0				0
G05				0		0				0
G06				0		0		1		1
G07				0	1	1				0
G08			1	1	1	1		1		1
TOTAL	0	0	1	1	2	2	0	2	0	2
UNIDAD 28										
G09			1	1	2	2				0
G10				0	1	1				0
G11				0		0				0
G12				0		0				0
TOTAL	0	0	1	1	3	3	0	0	0	0
UNIDAD 29										
G21				0		0				0
TOTAL	0	0	0	0	0	0	0	0	0	0
UNIDAD 30										
H01			1	1	1	1				0
H02				0		0			1	1
H05				0		0				0
TOTAL	0	0	1	1	1	1	0	0	1	1
UNIDAD 31										
H03			2	2		0				0
H04			1	1	1	1	1			0
TOTAL	0	0	3	3	1	1	1	0	0	0
UNIDAD 32										
TOTAL										
T. TOTALES	12	5	94	111	44	44	27	27	15	42

Tabla II.5.1.1 SOLICITUDES DE MODELOS DE UTILIDAD PUBLICADAS EN 2006 POR CCAA , PROVINCIAS Y CLASES DE LA CIP

U.T.-CLASE	Santander	Cantabria	Albacete	Ciudad Real	Cuenca	Guadalajara	Toledo	Castilla La Mancha
UNIDAD 24								
F21		0						0
F22		0						0
F23		0						0
F24	1	1	1				3	4
F25		0						0
F26		0						0
F27		0						0
F28		0						0
TOTAL	1	1	1	0	0	0	3	4
UNIDAD 25								
F41		0						0
F42		0						0
C06		0						0
TOTAL	0	0	0	0	0	0	0	0
UNIDAD 26								
G01	1	1						0
G02		0						0
G03		0						0
TOTAL	1	1	0	0	0	0	0	0
UNIDAD 27								
G04		0			1			1
G05		0						0
G06		0						0
G07	1	1						0
G08		0						0
TOTAL	1	1	0	0	1	0	0	1
UNIDAD 28								
G09		0			1			1
G10		0						0
G11		0						0
G12		0						0
TOTAL	0	0	0	0	1	0	0	1
UNIDAD 29								
G21		0						0
TOTAL	0	0	0	0	0	0	0	0
UNIDAD 30								
H01		0	1					1
H02		0		1		4		5
H05		0						0
TOTAL	0	0	1	1	0	4	0	6
UNIDAD 31								
H03		0						0
H04		0	1			1		2
TOTAL	0	0	1	0	0	1	0	2
UNIDAD 32								
TOTAL								
T. TOTALES	18	18	22	20	7	10	23	82

Tabla II.5.1.1 SOLICITUDES DE MODELOS DE UTILIDAD PUBLICADAS EN 2006 POR CCAA , PROVINCIAS Y CLASES DE LA CIP

U.T.-CLASE	Avila	Burgos	León	Palencia	Salamanca	Segovia	Soria	Valladolid	Zamora	Castilla León
UNIDAD 24										
F21										0
F22										0
F23										0
F24		2								2
F25										0
F26										0
F27										0
F28										0
TOTAL	0	2	0	0	0	0	0	0	0	2
UNIDAD 25										
F41										0
F42										0
C06										0
TOTAL	0	0	0	0	0	0	0	0	0	0
UNIDAD 26										
G01		1	1							2
G02										0
G03										0
TOTAL	0	1	1	0	0	0	0	0	0	2
UNIDAD 27										
G04										0
G05										0
G06										0
G07										0
G08										0
TOTAL	0	0	0	0	0	0	0	0	0	0
UNIDAD 28										
G09					2					2
G10										0
G11										0
G12										0
TOTAL	0	0	0	0	2	0	0	0	0	2
UNIDAD 29										
G21										0
TOTAL	0	0	0	0	0	0	0	0	0	0
UNIDAD 30										
H01		1								1
H02		1								1
H05										0
TOTAL	0	2	0	0	0	0	0	0	0	2
UNIDAD 31										
H03										0
H04								1		1
TOTAL	0	0	0	0	0	0	0	1	0	1
UNIDAD 32										
TOTAL										
T. TOTALES	3	18	20	7	4	6	2	16	9	85

Tabla II.5.1.1 SOLICITUDES DE MODELOS DE UTILIDAD PUBLICADAS EN 2006 POR CCAA , PROVINCIAS Y CLASES DE LA CIP

U.T.-CLASE	Barcelona	Girona	Lleida	Tarragona	Cataluña	Alicante	Castellón	Valencia	Comunidad Valenciana
UNIDAD 24									
F21	14	3			17	1		4	5
F22					0				0
F23	2				2			1	1
F24	9				9		1	5	6
F25	1				1			3	3
F26					0				0
F27					0				0
F28	1				1				0
TOTAL	27	3	0	0	30	1	1	13	15
UNIDAD 25									
F41					0				0
F42					0				0
C06					0				0
TOTAL	0	0	0	0	0	0	0	0	0
UNIDAD 26									
G01	12	1	1	1	15	2			2
G02	1				1	1			1
G03	1				1				0
TOTAL	14	1	1	1	17	3	0	0	3
UNIDAD 27									
G04	3				3				0
G05	3				3	3		5	8
G06	6				6	1	1		2
G07	10				10	1			1
G08	3				3	1			1
TOTAL	25	0	0	0	25	6	1	5	12
UNIDAD 28									
G09	14	2			16	2	1	4	7
G10					0			3	3
G11	1				1				0
G12					0	1			1
TOTAL	15	2	0	0	17	3	1	7	11
UNIDAD 29									
G21					0				0
TOTAL	0	0	0	0	0	0	0	0	0
UNIDAD 30									
H01	23				23	3	1	6	10
H02	23				23	2		1	3
H05	1				1			1	1
TOTAL	47	0	0	0	47	5	1	8	14
UNIDAD 31									
H03					0				0
H04	6			1	7	1			1
TOTAL	6	0	0	1	7	1	0	0	1
UNIDAD 32									
TOTAL									
T. TOTALES	640	80	21	55	796	174	52	239	465

Tabla II.5.1.1 SOLICITUDES DE MODELOS DE UTILIDAD PUBLICADAS EN 2006 POR CCAA , PROVINCIAS Y CLASES DE LA CIP

U.T.-CLASE	Badajoz	Cáceres	Extremadura	Coruña, La	Lugo	Orense	Pontevedra	Galicia	Madrid	Comunidad Madrid
UNIDAD 24										
F21			0	1		1	1	3	5	5
F22			0					0		0
F23			0	1				1		0
F24			0		1	1	1	3	6	6
F25			0	1				1	4	4
F26			0					0		0
F27			0					0		0
F28			0		2			2		0
TOTAL	0	0	0	3	3	2	2	10	15	15
UNIDAD 25										
F41			0					0	3	3
F42			0					0		0
C06			0					0		0
TOTAL	0	0	0	0	0	0	0	0	3	3
UNIDAD 26										
G01	1		1					0	10	10
G02			0	1				1	2	2
G03			0					0		0
TOTAL	1	0	1	1	0	0	0	1	12	12
UNIDAD 27										
G04			0					0	1	1
G05			0					0		0
G06			0	2			1	3	3	3
G07			0					0	12	12
G08			0	1				1	2	2
TOTAL	0	0	0	3	0	0	1	4	18	18
UNIDAD 28										
G09	1		1				1	1	16	16
G10			0		2		1	3	1	1
G11			0					0	4	4
G12			0					0		0
TOTAL	1	0	1	0	2	0	2	4	21	21
UNIDAD 29										
G21			0					0		0
TOTAL	0	0	0	0	0	0	0	0	0	0
UNIDAD 30										
H01			0					0	5	5
H02			0					0	5	5
H05			0	1				1	4	4
TOTAL	0	0	0	1	0	0	0	1	14	14
UNIDAD 31										
H03			0					0	1	1
H04			0				1	1	7	7
TOTAL	0	0	0	0	0	0	1	1	8	8
UNIDAD 32										
TOTAL										
T. TOTALES	15	8	23	36	17	8	49	110	388	388

Tabla II.5.1.1 SOLICITUDES DE MODELOS DE UTILIDAD PUBLICADAS EN 2006 POR CCAA , PROVINCIAS Y CLASES DE LA CIP

U.T.-CLASE	Región de Murcia	Navarra	Álava	Guipúzcoa	Vizcaya	País Vasco	Logroño	La Rioja	Ceuta y Melilla	No consta	Totales
UNIDAD 24											
F21	1	1	2			2		0			42
F22						0		0			0
F23				4		4		0			8
F24	4	1	3	3		6	1	1			54
F25				1		1		0			17
F26						0		0			0
F27				1		1		0			1
F28				1	1	2		0			7
TOTAL	5	2	5	10	1	16	1	1	0	0	129
UNIDAD 25											
F41		1				0		0			5
F42						0		0			1
C06						0		0			0
TOTAL	0	1	0	0	0	0	0	0	0	0	6
UNIDAD 26											
G01	1	1			1	1		0			38
G02					1	1		0			8
G03						0		0			3
TOTAL	1	1	0	0	2	2	0	0	0	0	49
UNIDAD 27											
G04				1		1		0			6
G05		1				0		0			12
G06		1				0		0			17
G07	2	3			5	5	1	1			36
G08						0		0			11
TOTAL	2	5	0	1	5	6	1	1	0	0	82
UNIDAD 28											
G09	3	1		1		1		0			58
G10		1				0	1	1			11
G11						0		0			5
G12			1			1		0			2
TOTAL	3	2	1	1	0	2	1	1	0	0	76
UNIDAD 29											
G21						0		0			0
TOTAL	0	0	0	0	0	0	0	0	0	0	0
UNIDAD 30											
H01		1			4	4		0			49
H02	1			4	1	5		0			46
H05						0		0			7
TOTAL	1	1	0	4	5	9	0	0	0	0	102
UNIDAD 31											
H03						0		0			3
H04						0		0			22
TOTAL	0	0	0	0	0	0	0	0	0	0	25
UNIDAD 32											
TOTAL											0
T. TOTALES	78	65	29	56	57	142	21	21	1	0	2.703

**Tabla II.5.1.2 SOLICITUDES DE MODELOS DE UTILIDAD PUBLICADAS EN 2006
POR CCAA Y SECCIONES DE LA CIP**

COMUNIDADES AUTONOMAS	A	B	C	D	E	F	G	H	TOTAL
	Necesidades Corrientes de la vida	Técnicas Industriales diversas; Transporte	Química; Metalurgia	Textiles; Papel	Construcciones fijas	Mecánica; Iluminación; Calefacción; Armamento; Voladura	Física	Electricidad	
ANDALUCIA	66	55	1	2	36	30	11	4	205
ARAGON	38	25	0	2	25	10	7	4	111
ASTURIAS (Principado)	11	14	1	1	6	4	5	2	44
BALEARES (Islas)	8	9	0	0	7	2	0	1	27
CANARIAS	18	13	1	0	4	2	3	1	42
CANTABRIA	6	4	1	0	3	2	2	0	18
CASTILLA LA MANCHA	20	21	0	0	26	5	2	8	82
CASTILLA Y LEON	30	23	1	1	15	8	4	3	85
CATALUÑA	231	241	4	8	125	74	59	54	796
COMUN. VALENCIANA	182	102	3	5	109	23	26	15	465
EXTREMADURA	13	5	0	0	3	0	2	0	23
GALICIA	34	26	0	1	14	24	9	2	110
MADRID	111	100	1	0	61	42	51	22	388
MURCIA (Región de)	31	18	0	0	15	7	6	1	78
NAVARRA (Comunidad Foral)	21	17	0	0	10	8	8	1	65
PAIS VASCO	33	36	2	0	28	24	10	9	142
RIOJA (LA)	4	7	0	0	6	2	2	0	21
CEUTA Y MELILLA	0	0	0	0	0	1	0	0	1
NO CONSTA	0	0	0	0	0	0	0	0	0
TOTAL	857	716	15	20	493	268	207	127	2.703

(Ver CIP pag. 13 a 19)

Nota : Las solicitudes que se contabilizan son las realizadas por los residentes en España y publicadas en el año 2006; estas solicitudes publicadas en el año 2006 no son las solicitudes presentadas en el año 2006.

Tabla II.5.2.1 CONCESIONES DE MODELOS DE UTILIDAD PUBLICADAS EN 2006 POR CC.AA, PROVINCIAS Y CLASES DE LA CIP

U.T.-CLASE	Almería	Cádiz	Córdoba	Granada	Huelva	Jaén	Málaga	Sevilla	Andalucía
UNIDAD 1									
A01	2		3	1	2	2		7	17
TOTAL	2	0	3	1	2	2	0	7	17
UNIDAD 2									
A21									0
A22									0
A23			1						1
A24							1		1
TOTAL	0	0	1	0	0	0	1	0	2
UNIDAD 3									
A41				1			2	1	4
A42									0
A43						1			1
A44						1			1
A45		1							1
A46				1				1	2
A47	1	1	4	4	1	1	6	4	22
TOTAL	1	2	4	6	1	3	8	6	31
UNIDAD 4									
A61		2	1		1			2	6
A62									0
A63					2		1	2	5
TOTAL	0	2	1	0	3	0	1	4	11
UNIDAD 5									
A61K									0
TOTAL	0	0	0	0	0	0	0	0	0
UNIDAD 6									
B01									0
B02			1						1
B03									0
B04									0
B05			1						1
B06									0
B07				1					1
B08				1					1
B09									0
TOTAL	0	0	2	2	0	0	0	0	4
UNIDAD 7									
B21			2						2
B22									0
B23								1	1
TOTAL	0	0	2	0	0	0	0	1	3
UNIDAD 8									
B24									0
B25				1			1		2
B26		1							1
B27						1			1
B28				1					1
B29									0
B30						1	1		2
B32									0
TOTAL	0	1	0	2	0	2	2	0	7

(Ver CIP pag. 13 a 19)

Tabla II.5.2.1 CONCESIONES DE MODELOS DE UTILIDAD PUBLICADAS EN 2006 POR CC.AA, PROVINCIAS Y CLASES DE LA CIP

U.T.-CLASE	Huesca	Teruel	Zaragoza	Aragón	Oviedo	Asturias	Baleares	Palmas, Las	Tenerife	Canarias
UNIDAD 1										
A01	5		6	11	2	2				0
TOTAL	5	0	6	11	2	2	0	0	0	0
UNIDAD 2										
A21				0		0				0
A22				0		0				0
A23				0		0		1		1
A24				0	1	1		1		1
TOTAL	0	0	0	0	1	1	0	2	0	2
UNIDAD 3										
A41				0	1	1	1			0
A42				0		0				0
A43			1	1		0	1	1		1
A44			1	1		0				0
A45				0		0	1	1	1	2
A46				0		0		1		1
A47			14	14	3	3	3	1	1	2
TOTAL	0	0	16	16	4	4	6	4	2	6
UNIDAD 4										
A61	1		3	4	1	1			1	1
A62				0		0				0
A63			2	2		0	2		2	2
TOTAL	1	0	5	6	1	1	2	0	3	3
UNIDAD 5										
A61K				0		0				0
TOTAL	0	0	0	0	0	0	0	0	0	0
UNIDAD 6										
B01				0		0			1	1
B02	1			1		0				0
B03				0		0				0
B04				0		0				0
B05				0		0				0
B06				0		0				0
B07				0		0				0
B08			1	1		0				0
B09				0		0	1			0
TOTAL	1	0	1	2	0	0	1	0	1	1
UNIDAD 7										
B21				0		0				0
B22				0		0				0
B23				0	2	2				0
TOTAL	0	0	0	0	2	2	0	0	0	0
UNIDAD 8										
B24				0	1	1				0
B25				0		0				0
B26				0		0				0
B27				0		0				0
B28				0		0				0
B29				0		0				0
B30				0		0				0
B32				0		0				0
TOTAL	0	0	0	0	1	1	0	0	0	0

(Ver CIP pag. 13 a 19)

Tabla II.5.2.1 CONCESIONES DE MODELOS DE UTILIDAD PUBLICADAS EN 2006 POR CC.AA, PROVINCIAS Y CLASES DE LA CIP

U.T.-CLASE	Santander	Cantabria	Albacete	Ciudad Real	Cuenca	Guadalajara	Toledo	Castilla La Mancha
UNIDAD 1								
A01		0	1	1				2
TOTAL	0	0	1	1	0	0	0	2
UNIDAD 2								
A21		0						0
A22		0						0
A23		0						0
A24		0		1			1	2
TOTAL	0	0	0	1	0	0	1	2
UNIDAD 3								
A41	1	1						0
A42		0						0
A43		0						0
A44		0						0
A45		0	1		1			2
A46		0						0
A47	2	2	4	1		2	1	8
TOTAL	3	3	5	1	1	2	1	10
UNIDAD 4								
A61	1	1				1		1
A62		0			1			1
A63		0						0
TOTAL	1	1	0	0	1	1	0	2
UNIDAD 5								
A61K		0						0
TOTAL	0	0	0	0	0	0	0	0
UNIDAD 6								
B01		0						0
B02		0					1	1
B03		0						0
B04		0						0
B05		0			1			1
B06		0						0
B07		0						0
B08		0						0
B09		0						0
TOTAL	0	0	0	0	1	0	1	2
UNIDAD 7								
B21		0					1	1
B22		0						0
B23		0						0
TOTAL	0	0	0	0	0	0	1	1
UNIDAD 8								
B24		0						0
B25		0		2				2
B26		0						0
B27		0						0
B28		0						0
B29		0						0
B30		0						0
B32		0						0
TOTAL	0	0	0	2	0	0	0	2

(Ver CIP pag. 13 a 19)

Tabla II.5.2.1 CONCESIONES DE MODELOS DE UTILIDAD PUBLICADAS EN 2006 POR CC.AA, PROVINCIAS Y CLASES DE LA CIP

U.T.-CLASE	Ávila	Burgos	León	Palencia	Salamanca	Segovia	Soria	Valladolid	Zamora	Castilla León
UNIDAD 1										
A01		1	2	1			1	1	2	8
TOTAL	0	1	2	1	0	0	1	1	2	8
UNIDAD 2										
A21										0
A22										0
A23									2	2
A24										0
TOTAL	0	0	0	0	0	0	0	0	2	2
UNIDAD 3										
A41								1		1
A42										0
A43										0
A44					1					1
A45			1						1	2
A46										0
A47			1			2		3	1	7
TOTAL	0	0	2	0	1	2	0	4	2	11
UNIDAD 4										
A61	1							1		2
A62			1				1			2
A63	1								1	2
TOTAL	2	0	1	0	0	0	1	1	1	6
UNIDAD 5										
A61K								1		1
TOTAL	0	0	0	0	0	0	0	1	0	1
UNIDAD 6										
B01			2							2
B02										0
B03										0
B04										0
B05								1		1
B06										0
B07										0
B08										0
B09										0
TOTAL	0	0	2	0	0	0	0	1	0	3
UNIDAD 7										
B21										0
B22										0
B23										0
TOTAL	0	0	0	0	0	0	0	0	0	0
UNIDAD 8										
B24										0
B25										0
B26	1									1
B27										0
B28										0
B29			1							1
B30										0
B32				1		2				3
TOTAL	1	0	1	1	0	2	0	0	0	5

(Ver CIP pag. 13 a 19)

Tabla II.5.2.1 CONCESIONES DE MODELOS DE UTILIDAD PUBLICADAS EN 2006 POR CC.AA, PROVINCIAS Y CLASES DE LA CIP

U.T.-CLASE	Barcelona	Girona	Lleida	Tarragona	Cataluña	Alicante	Castellón	Valencia	Comunidad Valenciana
UNIDAD 1									
A01	27	3		5	35	4	1	9	14
TOTAL	27	3	0	5	35	4	1	9	14
UNIDAD 2									
A21	1				1				0
A22	1	2			3			2	2
A23	2				2	1	1	2	4
A24	1				1	2			2
TOTAL	5	2	0	0	7	3	1	4	8
UNIDAD 3									
A41	9	1	1		11	2			2
A42	3				3				0
A43				1	1	26			26
A44	7	1			8	2		2	4
A45	15	1		2	18	3		3	6
A46					0				0
A47	59	9	2	4	74	21	7	37	65
TOTAL	93	12	3	7	115	54	7	42	103
UNIDAD 4									
A61	24	2		2	28	8		16	24
A62	3			1	4	1		2	3
A63	18	1	1		20	10	2	5	17
TOTAL	45	3	1	3	52	19	2	23	44
UNIDAD 5									
A61K					0			1	1
TOTAL	0	0	0	0	0	0	0	1	1
UNIDAD 6									
B01	2	1			3			4	4
B02					0				0
B03					0				0
B04					0				0
B05	9		1		10			3	3
B06					0				0
B07					0		1	1	2
B08	1				1				0
B09					0				0
TOTAL	12	1	1	0	14	0	1	8	9
UNIDAD 7									
B21	1	4			5				0
B22					0				0
B23	2	1			3		1	1	2
TOTAL	3	5	0	0	8	0	1	1	2
UNIDAD 8									
B24		1			1				0
B25	2	3			5				0
B26	6	1			7				0
B27	4				4		1		1
B28	3	1		1	5		4		4
B29	3	2			5				0
B30	1				1				0
B32	1				1	1			1
TOTAL	20	8	0	1	29	1	5	0	6

(Ver CIP pag. 13 a 19)

Tabla II.5.2.1 CONCESIONES DE MODELOS DE UTILIDAD PUBLICADAS EN 2006 POR CC.AA, PROVINCIAS Y CLASES DE LA CIP

U.T.-CLASE	Badajoz	Cáceres	Extremadura	Coruña, La	Lugo	Orense	Pontevedra	Galicia	Madrid	Comunidad Madrid
UNIDAD 1										
A01	1		1	7		3	3	13	8	8
TOTAL	1	0	1	7	0	3	3	13	8	8
UNIDAD 2										
A21			0					0		0
A22			0				1	1	1	1
A23			0					0	1	1
A24			0					0		0
TOTAL	0	0	0	0	0	0	1	1	2	2
UNIDAD 3										
A41			0					0	6	6
A42			0					0		0
A43			0					0	6	6
A44			0					0	1	1
A45			0				1	1	11	11
A46			0			1		1	2	2
A47	1	1	2	2	2	1	3	8	44	44
TOTAL	1	1	2	2	2	2	4	10	70	70
UNIDAD 4										
A61	2		2	1		1	2	4	12	12
A62			0				1	1	1	1
A63	1	1	2				3	3	11	11
TOTAL	3	1	4	1	0	1	6	8	24	24
UNIDAD 5										
A61K			0					0		0
TOTAL	0	0	0	0	0	0	0	0	0	0
UNIDAD 6										
B01			0					0	2	2
B02			0					0		0
B03			0					0		0
B04			0					0		0
B05			0					0	1	1
B06			0					0		0
B07			0					0		0
B08			0					0		0
B09			0					0		0
TOTAL	0	0	0	0	0	0	0	0	3	3
UNIDAD 7										
B21			0					0	1	1
B22			0					0		0
B23			0					0	2	2
TOTAL	0	0	0	0	0	0	0	0	3	3
UNIDAD 8										
B24			0					0	1	1
B25			0	1				1		0
B26			0					0		0
B27			0					0		0
B28			0					0	1	1
B29			0					0		0
B30			0					0	1	1
B32			0	1			1	2		0
TOTAL	0	0	0	2	0	0	1	3	3	3

(Ver CIP pag. 13 a 19)

Tabla II.5.2.1 CONCESIONES DE MODELOS DE UTILIDAD PUBLICADAS EN 2006 POR CC.AA, PROVINCIAS Y CLASES DE LA CIP

U.T.-CLASE	Región de Murcia	Navarra	Álava	Guipúzcoa	Vizcaya	País Vasco	Logroño	La Rioja	Ceuta y Melilla	No consta	Totales
UNIDAD 1											
A01	9	3	1			1		0			124
TOTAL	9	3	1	0	0	1	0	0	0	0	124
UNIDAD 2											
A21						0		0			1
A22						0		0			7
A23	2					0		0			13
A24	2	1	1			1		0			12
TOTAL	4	1	1	0	0	1	0	0	0	0	33
UNIDAD 3											
A41				1		1		0			28
A42	1					0		0			4
A43		1				0	1	1			39
A44		1				0		0			17
A45	1			2	1	3		0			48
A46				1		1		0			7
A47	7	6	5	4	10	19	1	1			287
TOTAL	9	8	5	8	11	24	2	2	0	0	430
UNIDAD 4											
A61		4				0	2	2			92
A62			1			1		0			13
A63	2	2		3	1	4		0			74
TOTAL	2	6	1	3	1	5	2	2	0	0	179
UNIDAD 5											
A61K						0		0			2
TOTAL	0	0	0	0	0	0	0	0	0	0	2
UNIDAD 6											
B01					1	1	1	1			14
B02				1		1		0			4
B03						0		0			0
B04						0		0			0
B05		1				0		0			18
B06						0		0			0
B07						0		0			3
B08						0		0			3
B09						0		0			1
TOTAL	0	1	0	1	1	2	1	1	0	0	43
UNIDAD 7											
B21		1				0		0			10
B22						0		0			0
B23	1	1				0		0			12
TOTAL	1	2	0	0	0	0	0	0	0	0	22
UNIDAD 8											
B24		1	2	1		3		0			7
B25				3		3	3	3			16
B26			1	1		2		0			11
B27					1	1		0			7
B28	1					0		0			12
B29						0		0			6
B30						0		0			4
B32						0		0			7
TOTAL	1	1	3	5	1	9	3	3	0	0	70

(Ver CIP pag. 13 a 19)

Tabla II.5.2.1 CONCESIONES DE MODELOS DE UTILIDAD PUBLICADAS EN 2006 POR CC.AA, PROVINCIAS Y CLASES DE LA CIP

U.T.-CLASE	Almería	Cádiz	Córdoba	Granada	Huelva	Jaén	Málaga	Sevilla	Andalucía
UNIDAD 9									
B41									0
B42							2		2
B43							2		2
B44									0
TOTAL	0	0	0	0	0	0	4	0	4
UNIDAD 10									
B60	2		1	3			1	2	9
B61									0
B62				1			1		2
B63									0
B64									0
B65		1	2	3	1	1	3	2	13
B66				1			1		2
B67							1		1
B68									0
TOTAL	2	1	3	8	1	1	7	4	27
UNIDAD 11									
B81									0
B82									0
TOTAL	0	0	0	0	0	0	0	0	0
UNIDAD 12									
C01									0
C02									0
C03									0
C04									0
C05									0
TOTAL	0	0	0	0	0	0	0	0	0
UNIDAD 13									
C07									0
A01N									0
TOTAL	0	0	0	0	0	0	0	0	0
UNIDAD 14									
C08									0
TOTAL	0	0	0	0	0	0	0	0	0
UNIDAD 15									
C09									0
C10									0
C11									0
TOTAL	0	0	0	0	0	0	0	0	0
UNIDAD 16									
C12									0
C13									0
C14									0
TOTAL	0	0	0	0	0	0	0	0	0
UNIDAD 17									
C21									0
C22									0
C23									0
C25									0
C30									0
TOTAL	0	0	0	0	0	0	0	0	0

(Ver CIP pag. 13 a 19)

Tabla II.5.2.1 CONCESIONES DE MODELOS DE UTILIDAD PUBLICADAS EN 2006 POR CC.AA, PROVINCIAS Y CLASES DE LA CIP

U.T.-CLASE	Huesca	Teruel	Zaragoza	Aragón	Oviedo	Asturias	Baleares	Palmas, Las	Tenerife	Canarias
UNIDAD 9										
B41				0		0				0
B42				0		0		1		1
B43				0		0	1			0
B44			1	1		0			1	1
TOTAL	0	0	1	1	0	0	1	1	1	2
UNIDAD 10										
B60	1		5	6	3	3		2		2
B61				0		0				0
B62				0		0				0
B63				0		0	1			0
B64		1		1		0				0
B65			10	10	4	4	3	4	1	5
B66	2		3	5	2	2		2		2
B67				0	2	2	1	1		1
B68				0		0		1		1
TOTAL	3	1	18	22	11	11	5	10	1	11
UNIDAD 11										
B81				0		0				0
B82				0		0				0
TOTAL	0	0	0	0	0	0	0	0	0	0
UNIDAD 12										
C01				0		0				0
C02			1	1		0				0
C03				0		0				0
C04				0		0				0
C05				0		0				0
TOTAL	0	0	1	1	0	0	0	0	0	0
UNIDAD 13										
C07				0		0				0
A01N				0		0				0
TOTAL	0	0	0	0	0	0	0	0	0	0
UNIDAD 14										
C08				0		0				0
TOTAL	0	0	0	0	0	0	0	0	0	0
UNIDAD 15										
C09				0		0				0
C10				0		0				0
C11				0		0				0
TOTAL	0	0	0	0	0	0	0	0	0	0
UNIDAD 16										
C12				0		0				0
C13				0		0				0
C14				0		0				0
TOTAL	0	0	0	0	0	0	0	0	0	0
UNIDAD 17										
C21				0		0				0
C22				0		0				0
C23				0		0				0
C25				0		0				0
C30				0		0				0
TOTAL	0	0	0	0	0	0	0	0	0	0

(Ver CIP pag. 13 a 19)

Tabla II.5.2.1 CONCESIONES DE MODELOS DE UTILIDAD PUBLICADAS EN 2006 POR CC.AA, PROVINCIAS Y CLASES DE LA CIP

U.T.-CLASE	Santander	Cantabria	Albacete	Ciudad Real	Cuenca	Guadalajara	Toledo	Castilla La Mancha
UNIDAD 9								
B41		0						0
B42	2	2						0
B43		0	1	1				2
B44		0						0
TOTAL	2	2	1	1	0	0	0	2
UNIDAD 10								
B60		0						0
B61		0						0
B62		0		1				1
B63	1	1						0
B64		0						0
B65	2	2	1	2	1		3	7
B66		0						0
B67		0						0
B68		0						0
TOTAL	3	3	1	3	1	0	3	8
UNIDAD 11								
B81		0						0
B82		0						0
TOTAL	0	0	0	0	0	0	0	0
UNIDAD 12								
C01		0						0
C02		0						0
C03		0						0
C04		0						0
C05		0						0
TOTAL	0	0	0	0	0	0	0	0
UNIDAD 13								
C07		0						0
A01N		0						0
TOTAL	0	0	0	0	0	0	0	0
UNIDAD 14								
C08		0						0
TOTAL	0	0	0	0	0	0	0	0
UNIDAD 15								
C09		0						0
C10		0						0
C11		0						0
TOTAL	0	0	0	0	0	0	0	0
UNIDAD 16								
C12		0						0
C13		0						0
C14		0						0
TOTAL	0	0	0	0	0	0	0	0
UNIDAD 17								
C21		0						0
C22		0						0
C23		0						0
C25		0						0
C30		0						0
TOTAL	0	0	0	0	0	0	0	0

(Ver CIP pag. 13 a 19)

Tabla II.5.2.1 CONCESIONES DE MODELOS DE UTILIDAD PUBLICADAS EN 2006 POR CC.AA, PROVINCIAS Y CLASES DE LA CIP

U.T.-CLASE	Ávila	Burgos	León	Palencia	Salamanca	Segovia	Soria	Valladolid	Zamora	Castilla León
UNIDAD 9										
B41										0
B42										0
B43										0
B44										0
TOTAL	0	0	0	0	0	0	0	0	0	0
UNIDAD 10										
B60		1					1	1		3
B61										0
B62										0
B63		1								1
B64										0
B65		1	1	2	1	1	1	2	1	10
B66			1							1
B67										0
B68										0
TOTAL	0	3	2	2	1	1	2	3	1	15
UNIDAD 11										
B81										0
B82										0
TOTAL	0	0	0	0	0	0	0	0	0	0
UNIDAD 12										
C01										0
C02		1								1
C03										0
C04										0
C05										0
TOTAL	0	1	0	0	0	0	0	0	0	1
UNIDAD 13										
C07										0
A01N										0
TOTAL	0	0	0	0	0	0	0	0	0	0
UNIDAD 14										
C08										0
TOTAL	0	0	0	0	0	0	0	0	0	0
UNIDAD 15										
C09										0
C10										0
C11										0
TOTAL	0	0	0	0	0	0	0	0	0	0
UNIDAD 16										
C12		1	1							2
C13										0
C14										0
TOTAL	0	1	1	0	0	0	0	0	0	2
UNIDAD 17										
C21										0
C22										0
C23										0
C25										0
C30										0
TOTAL	0	0	0	0	0	0	0	0	0	0

(Ver CIP pag. 13 a 19)

Tabla II.5.2.1 CONCESIONES DE MODELOS DE UTILIDAD PUBLICADAS EN 2006 POR CC.AA, PROVINCIAS Y CLASES DE LA CIP

U.T.-CLASE	Barcelona	Girona	Lleida	Tarragona	Cataluña	Alicante	Castellón	Valencia	Comunidad Valenciana
UNIDAD 9									
B41		2			2				0
B42	5	2		1	8			1	1
B43		1			1				0
B44					0		1	1	2
TOTAL	5	5	0	1	11	0	1	2	3
UNIDAD 10									
B60	36	6	1		43	3		6	9
B61					0				0
B62	13	4	2	1	20	3		6	9
B63	1	1		1	3	2			2
B64	2				2				0
B65	54	9	5	7	75	14	5	27	46
B66	9	1	2		12				0
B67	6	2		1	9	1		2	3
B68					0				0
TOTAL	121	23	10	10	164	23	5	41	69
UNIDAD 11									
B81					0				0
B82					0				0
TOTAL	0	0	0	0	0	0	0	0	0
UNIDAD 12									
C01	1				1				0
C02	1				1	1			1
C03					0				0
C04					0				0
C05	1				1				0
TOTAL	3	0	0	0	3	1	0	0	1
UNIDAD 13									
C07					0				0
A01N					0				0
TOTAL	0	0	0	0	0	0	0	0	0
UNIDAD 14									
C08					0				0
TOTAL	0	0	0	0	0	0	0	0	0
UNIDAD 15									
C09					0				0
C10					0				0
C11					0				0
TOTAL	0	0	0	0	0	0	0	0	0
UNIDAD 16									
C12					0				0
C13					0				0
C14					0				0
TOTAL	0	0	0	0	0	0	0	0	0
UNIDAD 17									
C21					0				0
C22					0				0
C23					0				0
C25					0				0
C30					0				0
TOTAL	0	0	0	0	0	0	0	0	0

(Ver CIP pag. 13 a 19)

Tabla II.5.2.1 CONCESIONES DE MODELOS DE UTILIDAD PUBLICADAS EN 2006 POR CC.AA, PROVINCIAS Y CLASES DE LA CIP

U.T.-CLASE	Badajoz	Cáceres	Extremadura	Coruña, La	Lugo	Orense	Pontevedra	Galicia	Madrid	Comunidad Madrid
UNIDAD 9										
B41			0					0		0
B42			0					0	6	6
B43			0					0	1	1
B44			0					0		0
TOTAL	0	0	0	0	0	0	0	0	7	7
UNIDAD 10										
B60	2		2	2	1		1	4	13	13
B61			0					0	2	2
B62			0					0	4	4
B63			0	4			1	5		0
B64		1	1					0	1	1
B65		1	1	2			5	7	42	42
B66			0				2	2	2	2
B67			0					0	4	4
B68			0					0	1	1
TOTAL	2	2	4	8	1	0	9	18	69	69
UNIDAD 11										
B81			0					0		0
B82			0					0		0
TOTAL	0	0	0	0	0	0	0	0	0	0
UNIDAD 12										
C01			0					0		0
C02			0					0		0
C03			0					0		0
C04			0					0		0
C05			0					0		0
TOTAL	0	0	0	0	0	0	0	0	0	0
UNIDAD 13										
C07			0					0		0
A01N			0					0		0
TOTAL	0	0	0	0	0	0	0	0	0	0
UNIDAD 14										
C08			0					0		0
TOTAL	0	0	0	0	0	0	0	0	0	0
UNIDAD 15										
C09			0					0		0
C10			0					0		0
C11			0					0		0
TOTAL	0	0	0	0	0	0	0	0	0	0
UNIDAD 16										
C12			0					0		0
C13			0					0		0
C14			0					0		0
TOTAL	0	0	0	0	0	0	0	0	0	0
UNIDAD 17										
C21			0					0		0
C22			0					0		0
C23			0					0		0
C25			0					0		0
C30			0					0		0
TOTAL	0	0	0	0	0	0	0	0	0	0

(Ver CIP pag. 13 a 19)

Tabla II.5.2.1 CONCESIONES DE MODELOS DE UTILIDAD PUBLICADAS EN 2006 POR CC.AA, PROVINCIAS Y CLASES DE LA CIP

U.T.-CLASE	Región de Murcia	Navarra	Álava	Guipúzcoa	Vizcaya	País Vasco	Logroño	La Rioja	Ceuta y Melilla	No consta	Totales
UNIDAD 9											
B41			1			1		0			3
B42	1					0		0			21
B43						0		0			7
B44	1					0		0			5
TOTAL	2	0	1	0	0	1	0	0	0	0	36
UNIDAD 10											
B60	1	4		3	2	5	1	1			105
B61						0		0			2
B62	1			1		1		0			38
B63					1	1		0			14
B64						0		0			5
B65	3	2	7	9	9	25	7	7			262
B66					2	2		0			30
B67	1	1			1	1	1	1			25
B68	1					0		0			3
TOTAL	7	7	7	13	15	35	9	9	0	0	484
UNIDAD 11											
B81						0		0			0
B82						0		0			0
TOTAL	0	0	0	0	0	0	0	0	0	0	0
UNIDAD 12											
C01						0		0			1
C02				1	1	2		0			6
C03						0		0			0
C04						0		0			0
C05						0		0			1
TOTAL	0	0	0	1	1	2	0	0	0	0	8
UNIDAD 13											
C07						0		0			0
A01N						0		0			0
TOTAL	0	0	0	0	0	0	0	0	0	0	0
UNIDAD 14											
C08						0		0			0
TOTAL	0	0	0	0	0	0	0	0	0	0	0
UNIDAD 15											
C09						0		0			0
C10						0		0			0
C11						0		0			0
TOTAL	0	0	0	0	0	0	0	0	0	0	0
UNIDAD 16											
C12		1				0		0			3
C13						0		0			0
C14						0		0			0
TOTAL	0	1	0	0	0	0	0	0	0	0	3
UNIDAD 17											
C21						0		0			0
C22						0		0			0
C23						0		0			0
C25						0		0			0
C30						0		0			0
TOTAL	0	0	0	0	0	0	0	0	0	0	0

(Ver CIP pag. 13 a 19)

Tabla II.5.2.1 CONCESIONES DE MODELOS DE UTILIDAD PUBLICADAS EN 2006 POR CC.AA, PROVINCIAS Y CLASES DE LA CIP

U.T.-CLASE	Almería	Cádiz	Córdoba	Granada	Huelva	Jaén	Málaga	Sevilla	Andalucía
UNIDAD 18									
D01									0
D02									0
D03									0
D04									0
D05									0
D06			2						2
D07									0
TOTAL	0	0	2	0	0	0	0	0	2
UNIDAD 19									
D21									0
B31									0
TOTAL	0	0	0	0	0	0	0	0	0
UNIDAD 20									
E01			1		1		1	3	6
E02		1						1	2
E03							1		1
E04	2	2	3		1		8	4	20
E05	1								1
E06	1	2	1			1	1	2	8
TOTAL	4	5	5	0	2	1	11	10	38
UNIDAD 21									
E21							1		1
TOTAL	0	0	0	0	0	0	1	0	1
UNIDAD 22									
F01									0
F02							1		1
F03						1	1	1	3
F04									0
F15									0
TOTAL	0	0	0	0	0	1	2	1	4
UNIDAD 23									
F16					1		4	3	8
F17									0
TOTAL	0	0	0	0	1	0	4	3	8
UNIDAD 24									
F21							2		2
F22									0
F23			1						1
F24	1		3	1		1	1		7
F25								3	3
F26									0
F27									0
F28									0
TOTAL	1	0	4	1	0	1	3	3	13
UNIDAD 25									
F41									0
F42									0
C06									0
TOTAL	0	0	0	0	0	0	0	0	0

(Ver CIP pag. 13 a 19)

Tabla II.5.2.1 CONCESIONES DE MODELOS DE UTILIDAD PUBLICADAS EN 2006 POR CC.AA, PROVINCIAS Y CLASES DE LA CIP

U.T.-CLASE	Huesca	Teruel	Zaragoza	Aragón	Oviedo	Asturias	Baleares	Palmas, Las	Tenerife	Canarias
UNIDAD 18										
D01				0		0				0
D02				0		0				0
D03				0		0				0
D04				0	1	1				0
D05				0		0				0
D06			1	1		0				0
D07				0		0				0
TOTAL	0	0	1	1	1	1	0	0	0	0
UNIDAD 19										
D21				0		0				0
B31				0		0				0
TOTAL	0	0	0	0	0	0	0	0	0	0
UNIDAD 20										
E01				0	2	2				0
E02				0		0				0
E03			1	1		0				0
E04	1		11	12	6	6	3		1	1
E05			1	1		0	1			0
E06			1	1	3	3		1	1	2
TOTAL	1	0	14	15	11	11	4	1	2	3
UNIDAD 21										
E21				0		0				0
TOTAL	0	0	0	0	0	0	0	0	0	0
UNIDAD 22										
F01				0		0				0
F02				0		0	1			0
F03				0		0		1		1
F04				0		0				0
F15				0		0				0
TOTAL	0	0	0	0	0	0	1	1	0	1
UNIDAD 23										
F16			5	5		0	1	1		1
F17				0		0				0
TOTAL	0	0	5	5	0	0	1	1	0	1
UNIDAD 24										
F21			2	2	2	2	1			0
F22				0		0				0
F23				0		0				0
F24			2	2		0			1	1
F25		1		1		0				0
F26				0		0				0
F27				0		0				0
F28				0		0				0
TOTAL	0	1	4	5	2	2	1	0	1	1
UNIDAD 25										
F41			1	1		0				0
F42				0		0				0
C06				0		0				0
TOTAL	0	0	1	1	0	0	0	0	0	0

(Ver CIP pag. 13 a 19)

Tabla II.5.2.1 CONCESIONES DE MODELOS DE UTILIDAD PUBLICADAS EN 2006 POR CC.AA, PROVINCIAS Y CLASES DE LA CIP

U.T.-CLASE	Santander	Cantabria	Albacete	Ciudad Real	Cuenca	Guadalajara	Toledo	Castilla La Mancha
UNIDAD 18								
D01		0						0
D02		0						0
D03		0						0
D04		0						0
D05		0						0
D06		0						0
D07		0						0
TOTAL	0	0	0	0	0	0	0	0
UNIDAD 19								
D21		0						0
B31		0						0
TOTAL	0	0	0	0	0	0	0	0
UNIDAD 20								
E01	1	1						0
E02	1	1						0
E03		0		2				2
E04		0		2			5	7
E05		0					2	2
E06	1	1		3	1		3	7
TOTAL	3	3	0	7	1	0	10	18
UNIDAD 21								
E21		0						0
TOTAL	0	0	0	0	0	0	0	0
UNIDAD 22								
F01		0						0
F02		0					1	1
F03		0						0
F04		0						0
F15		0						0
TOTAL	0	0	0	0	0	0	1	1
UNIDAD 23								
F16		0	2					2
F17		0						0
TOTAL	0	0	2	0	0	0	0	2
UNIDAD 24								
F21		0						0
F22		0						0
F23		0						0
F24	1	1					2	2
F25		0						0
F26		0						0
F27		0						0
F28		0						0
TOTAL	1	1	0	0	0	0	2	2
UNIDAD 25								
F41		0						0
F42		0						0
C06		0						0
TOTAL	0	0	0	0	0	0	0	0

(Ver CIP pag. 13 a 19)

Tabla II.5.2.1 CONCESIONES DE MODELOS DE UTILIDAD PUBLICADAS EN 2006 POR CC.AA., PROVINCIAS Y CLASES DE LA CIP

U.T.-CLASE	Ávila	Burgos	León	Palencia	Salamanca	Segovia	Soria	Valladolid	Zamora	Castilla León
UNIDAD 18										
D01										0
D02										0
D03										0
D04										0
D05										0
D06		2								2
D07										0
TOTAL	0	2	0	0	0	0	0	0	0	2
UNIDAD 19										
D21										0
B31										0
TOTAL	0	0	0	0	0	0	0	0	0	0
UNIDAD 20										
E01		1	1				1			3
E02				1						1
E03			1							1
E04		1		1		1		4		7
E05			1							1
E06								1		1
TOTAL	0	2	3	2	0	1	1	5	0	14
UNIDAD 21										
E21										0
TOTAL	0	0	0	0	0	0	0	0	0	0
UNIDAD 22										
F01										0
F02								1		1
F03										0
F04										0
F15										0
TOTAL	0	0	0	0	0	0	0	1	0	1
UNIDAD 23										
F16		2							1	3
F17										0
TOTAL	0	2	0	0	0	0	0	0	1	3
UNIDAD 24										
F21										0
F22										0
F23										0
F24		2	1							3
F25										0
F26										0
F27										0
F28										0
TOTAL	0	2	1	0	0	0	0	0	0	3
UNIDAD 25										
F41										0
F42										0
C06										0
TOTAL	0	0	0	0	0	0	0	0	0	0

(Ver CIP pag. 13 a 19)

Tabla II.5.2.1 CONCESIONES DE MODELOS DE UTILIDAD PUBLICADAS EN 2006 POR CC.AA, PROVINCIAS Y CLASES DE LA CIP

U.T.-CLASE	Barcelona	Girona	Lleida	Tarragona	Cataluña	Alicante	Castellón	Valencia	Comunidad Valenciana
UNIDAD 18									
D01	1				1				0
D02					0				0
D03	1				1				0
D04					0				0
D05					0				0
D06	5	2			7	1		2	3
D07					0				0
TOTAL	7	2	0	0	9	1	0	2	3
UNIDAD 19									
D21					0				0
B31			1		1	9			9
TOTAL	0	0	1	0	1	9	0	0	9
UNIDAD 20									
E01	9	2			11	3	1	4	8
E02			2		2			1	1
E03	9				9	4	1	1	6
E04	42	4	2	7	55	8	11	17	36
E05	13	1			14	11	1	15	27
E06	18	2			20	7	2	11	20
TOTAL	91	9	4	7	111	33	16	49	98
UNIDAD 21									
E21					0				0
TOTAL	0	0	0	0	0	0	0	0	0
UNIDAD 22									
F01	1				1				0
F02	1				1				0
F03	4		1		5				0
F04		4			4				0
F15	2				2				0
TOTAL	8	4	1	0	13	0	0	0	0
UNIDAD 23									
F16	27	3	1	1	32		1	3	4
F17					0				0
TOTAL	27	3	1	1	32	0	1	3	4
UNIDAD 24									
F21	19	2			21			4	4
F22					0				0
F23	1				1				0
F24	7				7		1	2	3
F25	3				3			2	2
F26					0		1		1
F27					0				0
F28	1				1				0
TOTAL	31	2	0	0	33	0	2	8	10
UNIDAD 25									
F41					0				0
F42	1				1				0
C06					0				0
TOTAL	1	0	0	0	1	0	0	0	0

(Ver CIP pag. 13 a 19)

Tabla II.5.2.1 CONCESIONES DE MODELOS DE UTILIDAD PUBLICADAS EN 2006 POR CC.AA, PROVINCIAS Y CLASES DE LA CIP

U.T.-CLASE	Badajoz	Cáceres	Extremadura	Coruña, La	Lugo	Orense	Pontevedra	Galicia	Madrid	Comunidad Madrid
UNIDAD 18										
D01			0					0		0
D02			0					0		0
D03			0					0		0
D04			0					0		0
D05			0					0		0
D06			0				1	1		0
D07			0					0		0
TOTAL	0	0	0	0	0	0	1	1	0	0
UNIDAD 19										
D21			0					0		0
B31			0					0	1	1
TOTAL	0	0	0	0	0	0	0	0	1	1
UNIDAD 20										
E01			0	2				2	9	9
E02			0				2	2		0
E03			0				1	1	3	3
E04		1	1	1	2		4	7	30	30
E05			0				1	1	2	2
E06			0	4		2		6	9	9
TOTAL	0	1	1	7	2	2	8	19	53	53
UNIDAD 21										
E21			0					0	1	1
TOTAL	0	0	0	0	0	0	0	0	1	1
UNIDAD 22										
F01			0					0		0
F02			0					0	1	1
F03			0		1		1	2	6	6
F04			0					0		0
F15			0					0		0
TOTAL	0	0	0	0	1	0	1	2	7	7
UNIDAD 23										
F16			0		9			9	14	14
F17			0					0		0
TOTAL	0	0	0	0	9	0	0	9	14	14
UNIDAD 24										
F21			0	1			1	2	4	4
F22			0					0		0
F23			0					0		0
F24			0			1	1	2	5	5
F25			0	1				1	3	3
F26			0					0		0
F27			0					0		0
F28			0					0		0
TOTAL	0	0	0	2	0	1	2	5	12	12
UNIDAD 25										
F41			0					0	2	2
F42			0					0		0
C06			0					0		0
TOTAL	0	0	0	0	0	0	0	0	2	2

(Ver CIP pag. 13 a 19)

Tabla II.5.2.1 CONCESIONES DE MODELOS DE UTILIDAD PUBLICADAS EN 2006 POR CC.AA, PROVINCIAS Y CLASES DE LA CIP

U.T.-CLASE	Región de Murcia	Navarra	Álava	Guipúzcoa	Vizcaya	País Vasco	Logroño	La Rioja	Ceuta y Melilla	No consta	Totales
UNIDAD 18											
D01						0		0			1
D02						0		0			0
D03						0		0			1
D04						0		0			1
D05						0		0			0
D06						0		0			16
D07						0		0			0
TOTAL	0	0	0	0	0	0	0	0	0	0	19
UNIDAD 19											
D21						0		0			0
B31						0		0			11
TOTAL	0	0	0	0	0	0	0	0	0	0	11
UNIDAD 20											
E01	3		2	1	2	5	1	1			51
E02			1			1	1	1			11
E03	1				1	1	1	1			27
E04	7	3	2	3	5	10	3	3			208
E05	1	1		4	1	5	1	1			58
E06	3	1		3	2	5	1	1	1		89
TOTAL	15	5	5	11	11	27	8	8	1	0	444
UNIDAD 21											
E21	1					0		0			3
TOTAL	1	0	0	0	0	0	0	0	0	0	3
UNIDAD 22											
F01						0		0			1
F02						0		0			6
F03				2		2		0			19
F04	1					0		0			5
F15						0		0			2
TOTAL	1	0	0	2	0	2	0	0	0	0	33
UNIDAD 23											
F16	2	4	1	2	2	5	2	2			92
F17						0		0			0
TOTAL	2	4	1	2	2	5	2	2	0	0	92
UNIDAD 24											
F21	2	3	2			2		0			45
F22						0		0			0
F23				4		4		0			6
F24	3	1	1	3		4	2	2			43
F25						0		0			13
F26						0		0			1
F27						0		0			0
F28				1		1		0			2
TOTAL	5	4	3	8	0	11	2	2	0	0	110
UNIDAD 25											
F41			1			1		0			4
F42			1			1		0			2
C06						0		0			0
TOTAL	0	0	2	0	0	2	0	0	0	0	6

(Ver CIP pag. 13 a 19)

Tabla II.5.2.1 CONCESIONES DE MODELOS DE UTILIDAD PUBLICADAS EN 2006 POR CC.AA, PROVINCIAS Y CLASES DE LA CIP

U.T.-CLASE	Almería	Cádiz	Córdoba	Granada	Huelva	Jaén	Málaga	Sevilla	Andalucía
UNIDAD 26									
G01		1					1		2
G02									0
G03									0
TOTAL	0	1	0	0	0	0	1	0	2
UNIDAD 27									
G04									0
G05									0
G06								1	1
G07								1	1
G08									0
TOTAL	0	0	0	0	0	0	0	2	2
UNIDAD 28									
G09	1			1	1		1	2	6
G10								1	1
G11									0
G12									0
TOTAL	1	0	0	1	1	0	1	3	7
UNIDAD 29									
G21									0
TOTAL	0	0	0	0	0	0	0	0	0
UNIDAD 30									
H01							1	1	2
H02		1							1
H05									0
TOTAL	0	1	0	0	0	0	1	1	3
UNIDAD 31									
H03									0
H04									0
TOTAL	0	0	0	0	0	0	0	0	0
UNIDAD 32									
TOTAL									0
T. TOTALES	11	13	27	21	11	11	47	45	186

(Ver CIP pag. 13 a 19)

Tabla II.5.2.1 CONCESIONES DE MODELOS DE UTILIDAD PUBLICADAS EN 2006 POR CC.AA, PROVINCIAS Y CLASES DE LA CIP

U.T.-CLASE	Huesca	Teruel	Zaragoza	Aragón	Oviedo	Asturias	Baleares	Palmas, Las	Tenerife	Canarias
UNIDAD 26										
G01			3	3		0		1		1
G02			2	2		0				0
G03			2	2		0				0
TOTAL	0	0	7	7	0	0	0	1	0	1
UNIDAD 27										
G04				0		0				0
G05				0		0				0
G06				0		0		1		1
G07				0	1	1				0
G08				0	1	1	1	1		1
TOTAL	0	0	0	0	2	2	1	2	0	2
UNIDAD 28										
G09			1	1		0		1		1
G10				0		0				0
G11				0		0				0
G12				0		0				0
TOTAL	0	0	1	1	0	0	0	1	0	1
UNIDAD 29										
G21				0		0				0
TOTAL	0	0	0	0	0	0	0	0	0	0
UNIDAD 30										
H01			1	1	2	2				0
H02				0		0			1	1
H05				0		0				0
TOTAL	0	0	1	1	2	2	0	0	1	1
UNIDAD 31										
H03				0		0				0
H04			1	1		0				0
TOTAL	0	0	1	1	0	0	0	0	0	0
UNIDAD 32										
TOTAL				0		0	0			0
T. TOTALES	11	2	83	96	40	40	23	24	12	36

(Ver CIP pag. 13 a 19)

Tabla II.5.2.1 CONCESIONES DE MODELOS DE UTILIDAD PUBLICADAS EN 2006 POR CC.AA, PROVINCIAS Y CLASES DE LA CIP

U.T.-CLASE	Santander	Cantabria	Albacete	Ciudad Real	Cuenca	Guadalajara	Toledo	Castilla La Mancha
UNIDAD 26								
G01	1	1						0
G02		0						0
G03		0						0
TOTAL	1	1	0	0	0	0	0	0
UNIDAD 27								
G04		0			1			1
G05		0						0
G06		0						0
G07	1	1						0
G08	1	1						0
TOTAL	2	2	0	0	1	0	0	1
UNIDAD 28								
G09		0					1	1
G10		0						0
G11		0						0
G12		0						0
TOTAL	0	0	0	0	0	0	1	1
UNIDAD 29								
G21		0						0
TOTAL	0	0	0	0	0	0	0	0
UNIDAD 30								
H01		0	1					1
H02		0		1				1
H05		0						0
TOTAL	0	0	1	1	0	0	0	2
UNIDAD 31								
H03		0						0
H04		0	1			1		2
TOTAL	0	0	1	0	0	1	0	2
UNIDAD 32								
TOTAL		0						0
T. TOTALES	16	16	12	17	6	4	21	60

(Ver CIP pag. 13 a 19)

Tabla II.5.2.1 CONCESIONES DE MODELOS DE UTILIDAD PUBLICADAS EN 2006 POR CC.AA, PROVINCIAS Y CLASES DE LA CIP

U.T.-CLASE	Ávila	Burgos	León	Palencia	Salamanca	Segovia	Soria	Valladolid	Zamora	Castilla León
UNIDAD 26										
G01		1	1							2
G02										0
G03										0
TOTAL	0	1	1	0	0	0	0	0	0	2
UNIDAD 27										
G04										0
G05										0
G06										0
G07										0
G08										0
TOTAL	0	0	0	0	0	0	0	0	0	0
UNIDAD 28										
G09										0
G10										0
G11										0
G12										0
TOTAL	0	0	0	0	0	0	0	0	0	0
UNIDAD 29										
G21										0
TOTAL	0	0	0	0	0	0	0	0	0	0
UNIDAD 30										
H01		1								1
H02		1		1						2
H05										0
TOTAL	0	2	0	1	0	0	0	0	0	3
UNIDAD 31										
H03										0
H04								1		1
TOTAL	0	0	0	0	0	0	0	1	0	1
UNIDAD 32										
TOTAL										0
T. TOTALES	3	17	16	7	2	6	5	18	9	83

(Ver CIP pag. 13 a 19)

Tabla II.5.2.1 CONCESIONES DE MODELOS DE UTILIDAD PUBLICADAS EN 2006 POR CC.AA, PROVINCIAS Y CLASES DE LA CIP

U.T.-CLASE	Barcelona	Girona	Lleida	Tarragona	Cataluña	Alicante	Castellón	Valencia	Comunidad Valenciana
UNIDAD 26									
G01	8	1	1		10				0
G02	2				2	1		1	2
G03	1				1			1	1
TOTAL	11	1	1	0	13	1	0	2	3
UNIDAD 27									
G04	4				4				0
G05	1				1	2		5	7
G06	3			1	4	1	1		2
G07	8				8	1		1	2
G08	3				3	1			1
TOTAL	19	0	0	1	20	5	1	6	12
UNIDAD 28									
G09	15	2			17	1	1	3	5
G10					0			2	2
G11	1				1				0
G12					0	1			1
TOTAL	16	2	0	0	18	2	1	5	8
UNIDAD 29									
G21					0				0
TOTAL	0	0	0	0	0	0	0	0	0
UNIDAD 30									
H01	15	1			16	2	1	4	7
H02	22	1			23	2		4	6
H05	1				1			1	1
TOTAL	38	2	0	0	40	4	1	9	14
UNIDAD 31									
H03					0				0
H04	3				3	1			1
TOTAL	3	0	0	0	3	1	0	0	1
UNIDAD 32									
TOTAL					0				0
T. TOTALES	586	87	23	36	732	161	46	215	422

(Ver CIP pag. 13 a 19)

Tabla II.5.2.1 CONCESIONES DE MODELOS DE UTILIDAD PUBLICADAS EN 2006 POR CC.AA, PROVINCIAS Y CLASES DE LA CIP

U.T.-CLASE	Badajoz	Cáceres	Extremadura	Coruña, La	Lugo	Orense	Pontevedra	Galicia	Madrid	Comunidad Madrid
UNIDAD 26										
G01	1		1		1			1	8	8
G02			0	2				2	2	2
G03			0					0	1	1
TOTAL	1	0	1	2	1	0	0	3	11	11
UNIDAD 27										
G04			0					0	1	1
G05			0					0		0
G06			0	1				1	2	2
G07			0				1	1	11	11
G08			0					0	4	4
TOTAL	0	0	0	1	0	0	1	2	18	18
UNIDAD 28										
G09	1		1					0	22	22
G10			0		1		1	2	1	1
G11			0					0	3	3
G12			0					0		0
TOTAL	1	0	1	0	1	0	1	2	26	26
UNIDAD 29										
G21			0					0		0
TOTAL	0	0	0	0	0	0	0	0	0	0
UNIDAD 30										
H01			0	1				1	3	3
H02			0					0	6	6
H05			0	1				1	1	1
TOTAL	0	0	0	2	0	0	0	2	10	10
UNIDAD 31										
H03			0					0	1	1
H04			0				1	1	7	7
TOTAL	0	0	0	0	0	0	1	1	8	8
UNIDAD 32										
TOTAL			0					0		0
T. TOTALES	9	5	14	34	17	9	39	99	352	352

(Ver CIP pag. 13 a 19)

Tabla II.5.2.1 CONCESIONES DE MODELOS DE UTILIDAD PUBLICADAS EN 2006 POR CC.AA, PROVINCIAS Y CLASES DE LA CIP

U.T.-CLASE	Región de Murcia	Navarra	Álava	Guipúzcoa	Vizcaya	País Vasco	Logroño	La Rioja	Ceuta y Melilla	No consta	Totales
UNIDAD 26											
G01	2	1			1	1		0			33
G02						0		0			10
G03				1		1		0			6
TOTAL	2	1	0	1	1	2	0	0	0	0	49
UNIDAD 27											
G04						0		0			6
G05						0		0			8
G06		1				0		0			12
G07	2	2			3	3	1	1			33
G08						0		0			12
TOTAL	2	3	0	0	3	3	1	1	0	0	71
UNIDAD 28											
G09	1			1		1		0			56
G10						0	1	1			7
G11						0		0			4
G12			1			1	1	1			3
TOTAL	1	0	1	1	0	2	2	2	0	0	70
UNIDAD 29											
G21						0		0			0
TOTAL	0	0	0	0	0	0	0	0	0	0	0
UNIDAD 30											
H01				1	2	3	1	1			38
H02	1			5	1	6	1	1			48
H05						0		0			4
TOTAL	1	0	0	6	3	9	2	2	0	0	90
UNIDAD 31											
H03						0		0	0		1
H04						0		0	0		16
TOTAL	0	0	0	0	0	0	0	0	0	0	17
UNIDAD 32											
TOTAL	0	0				0		0	0	0	0
T. TOTALES	65	47	31	62	50	143	34	34	1	0	2.449

(Ver CIP pag. 13 a 19)

Tabla II.5.2.2 CONCESIONES PUBLICADAS EN 2006 POR CC.AA. Y SECCIONES DE LA CIP

COMUNIDADES AUTONOMAS	A	B	C	D	E	F	G	H	TOTAL
	Necesidades Corrientes de la vida	Técnicas Industriales diversas; Transporte	Química; Metalurgia	Textiles; Papel	Construcciones fijas	Mecánica; Iluminación; Calefacción; Armamento; Voladura	Física	Electricidad	
ANDALUCIA	61	45	0	2	39	25	11	3	186
ARAGON	33	25	1	1	15	11	8	2	96
ASTURIAS (Principado)	8	14	0	1	11	2	2	2	40
BALEARES (Islas)	8	7	0	0	4	3	1	0	23
CANARIAS	11	14	0	0	3	3	4	1	36
CANTABRIA	4	5	0	0	3	1	3	0	16
CASTILLA LA MANCHA	16	15	0	0	18	5	2	4	60
CASTILLA Y LEON	28	23	3	2	14	7	2	4	83
CATALUÑA	209	227	3	9	111	79	51	43	732
COMUN. VALENCIANA	170	98	1	3	98	14	23	15	422
EXTREMADURA	7	4	0	0	1	0	2	0	14
GALICIA	32	21	0	1	19	16	7	3	99
MADRID	104	86	0	0	54	35	55	18	352
MURCIA (Región de)	24	11	0	0	16	8	5	1	65
NAVARRA (Comunidad Foral)	18	11	1	0	5	8	4	0	47
PAIS VASCO	31	47	2	0	27	20	7	9	143
RIOJA (LA)	4	13	0	0	8	4	3	2	34
CEUTA Y MELILLA	0	0	0	0	1	0	0	0	1
NO CONSTA	0	0	0	0	0	0	0	0	0
TOTAL	768	666	11	19	447	241	190	107	2.449

(Ver CIP pag. 13 a 19)

Nota: Las concesiones que se contabilizan son las realizadas por los residentes en España.

Tabla II.6.1.1 CONCESIONES POR U. T. DE LA CIP

U.T.	CONCESIONES	△ (+/-) ANUAL
1	127	-12%
2	35	-10%
3	447	-8%
4	194	-15%
5	2	100%
6	45	5%
7	23	10%
8	78	-23%
9	37	3%
10	515	4%
11	0	-
12	8	-27%
13	0	-
14	0	-
15	0	-100%
16	3	0%
17	0	-100%
18	19	36%
19	12	200%
20	459	2%
21	3	100%
22	33	22%
23	95	-6%
24	122	3%
25	6	-40%
26	52	27%
27	78	73%
28	74	-10%
29	0	-
30	92	5%
31	19	-30%
32	0	-
TOTAL	2.578	-1,72%

(Ver CIP pag. 13 a 19)

Gráfico II.6.1.1 CONCESIONES POR U. T. DE LA CIP

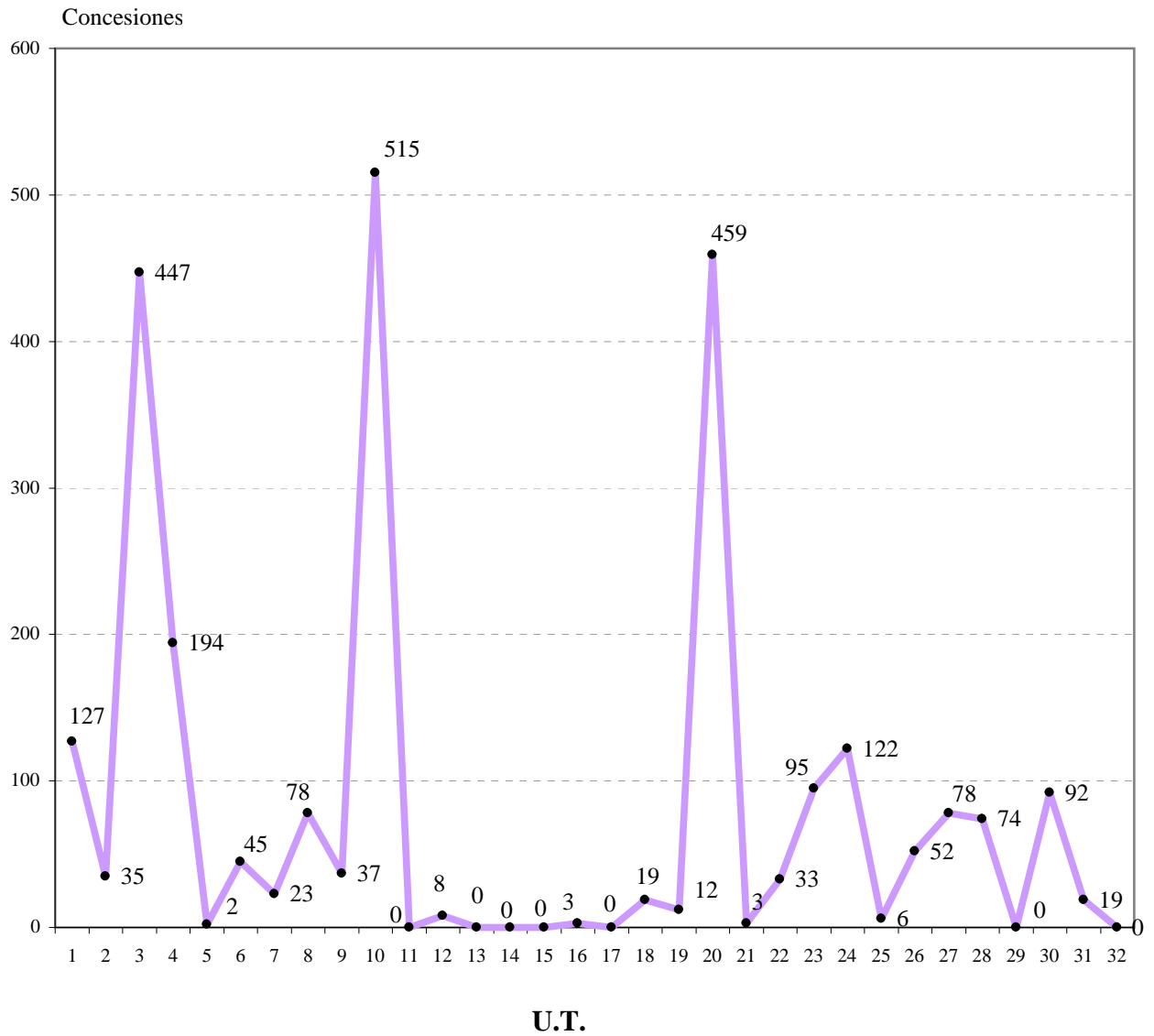

(Ver CIP pag. 13 a 19)

Tabla II.6.1.2 CONCESIONES POR U.T. DE LA CIP Y POR PAIS DE ORIGEN

PAIS → U.T. ↓	AD	AR	AT	BE	CH	CN	DE	DK	ES
1									124
2									33
3			1		1	2	2		430
4			1				2	1	179
5									2
6									43
7									22
8							1		70
9	1								36
10		2	1	3	2		4		484
11									
12									8
13									
14									
15									
16									3
17									
18									19
19									11
20	1		1		1		2		444
21									3
22									33
23							1		92
24			2				3		110
25									6
26									49
27	1			1					71
28							2		70
29									
30									90
31							1		17
32									
TOTAL	3	2	6	4	4	2	18	1	2.449

(CIP pag. 13 a 19)

Tabla II.6.1.2 CONCESIONES POR U.T. DE LA CIP Y POR PAIS DE ORIGEN

PAIS → U.T. ↓	FR	GB	IT	PT	TW	US	OTROS	TOTAL
1	2		1					127
2	1			1				35
3	1	2	3		5			447
4		2	1		8			194
5								2
6			2					45
7			1					23
8			1	1	4		1	78
9								37
10	3		5		7	2	2	515
11								0
12								8
13								0
14								0
15								0
16								3
17								0
18								19
19					1			12
20	1	1	3	1	4			459
21								3
22								33
23			2					95
24			4		2		1	122
25								6
26			1		2			52
27	1		1		3			78
28					1		1	74
29								0
30	1				1			92
31					1			19
32								0
TOTAL	10	5	25	3	39	2	5	2.578

(CIP pag. 13 a 19)

Tabla II.6.1.3 CONCESIONES POR U.T. Y CLASES DE LA CIP Y POR PAIS DE ORIGEN

PAIS →	AD	AR	AT	BE	CH	CN	DE	DK
U.T.-CLASE ↓								
UNIDAD 1								
A01	-	-	-	-	-	-	-	-
TOTAL	0	0	0	0	0	0	0	0
UNIDAD 2								
A21	-	-	-	-	-	-	-	-
A22	-	-	-	-	-	-	-	-
A23	-	-	-	-	-	-	-	-
A24	-	-	-	-	-	-	-	-
TOTAL	0	0	0	0	0	0	0	0
UNIDAD 3								
A41	-	-	-	-	-	-	-	-
A42	-	-	-	-	-	-	-	-
A43	-	-	-	-	-	-	-	-
A44	-	-	-	-	1	1	-	-
A45	-	-	-	-	-	-	1	-
A46	-	-	-	-	-	-	-	-
A47	-	-	1	-	-	1	1	-
TOTAL	0	0	1	0	1	2	2	0
UNIDAD 4								
A61	-	-	1	-	-	-	1	1
A62	-	-	-	-	-	-	1	-
A63	-	-	-	-	-	-	-	-
TOTAL	0	0	1	0	0	0	2	1
UNIDAD 5								
A61K	-	-	-	-	-	-	-	-
TOTAL	0	0	0	0	0	0	0	0
UNIDAD 6								
B01	-	-	-	-	-	-	-	-
B02	-	-	-	-	-	-	-	-
B03	-	-	-	-	-	-	-	-
B04	-	-	-	-	-	-	-	-
B05	-	-	-	-	-	-	-	-
B06	-	-	-	-	-	-	-	-
B07	-	-	-	-	-	-	-	-
B08	-	-	-	-	-	-	-	-
B09	-	-	-	-	-	-	-	-
TOTAL	0	0	0	0	0	0	0	0
UNIDAD 7								
B21	-	-	-	-	-	-	-	-
B22	-	-	-	-	-	-	-	-
B23	-	-	-	-	-	-	-	-
TOTAL	0	0	0	0	0	0	0	0
UNIDAD 8								
B24	-	-	-	-	-	-	-	-
B25	-	-	-	-	-	-	1	-
B26	-	-	-	-	-	-	-	-
B27	-	-	-	-	-	-	-	-
B28	-	-	-	-	-	-	-	-
B29	-	-	-	-	-	-	-	-
B30	-	-	-	-	-	-	-	-
B32	-	-	-	-	-	-	-	-
TOTAL	0	0	0	0	0	0	1	0

Tabla II.6.1.3 CONCESIONES POR U.T. Y CLASES DE LA CIP Y POR PAIS DE ORIGEN

PAIS →	ES	FR	GB	IT	PT	TW	US	OTROS	TOTAL
U.T.-CLASE ↓									
UNIDAD 1									
A01	124	2	-	1	-	-	-	-	127
TOTAL	124	2	0	1	0	0	0	0	127
UNIDAD 2									
A21	1	1	-	-	-	-	-	-	2
A22	7	-	-	-	-	-	-	-	7
A23	13	-	-	-	-	-	-	-	13
A24	12	-	-	-	1	-	-	-	13
TOTAL	33	1	0	0	1	0	0	0	35
UNIDAD 3									
A41	28	-	-	-	-	-	-	-	28
A42	4	-	-	-	-	1	-	-	5
A43	39	-	-	-	-	-	-	-	39
A44	17	-	-	-	-	1	-	-	20
A45	48	-	1	1	-	2	-	-	53
A46	7	-	-	-	-	-	-	-	7
A47	287	1	1	2	-	1	-	-	295
TOTAL	430	1	2	3	0	5	0	0	447
UNIDAD 4									
A61	92	-	-	1	-	1	-	-	97
A62	13	-	-	-	-	-	-	-	14
A63	74	-	2	-	-	7	-	-	83
TOTAL	179	0	2	1	0	8	0	0	194
UNIDAD 5									
A61K	2	-	-	-	-	-	-	-	2
TOTAL	2	0	0	0	0	0	0	0	2
UNIDAD 6									
B01	14	-	-	2	-	-	-	-	16
B02	4	-	-	-	-	-	-	-	4
B03	-	-	-	-	-	-	-	-	0
B04	-	-	-	-	-	-	-	-	0
B05	18	-	-	-	-	-	-	-	18
B06	-	-	-	-	-	-	-	-	0
B07	3	-	-	-	-	-	-	-	3
B08	3	-	-	-	-	-	-	-	3
B09	1	-	-	-	-	-	-	-	1
TOTAL	43	0	0	2	0	0	0	0	45
UNIDAD 7									
B21	10	-	-	1	-	-	-	-	11
B22	-	-	-	-	-	-	-	-	0
B23	12	-	-	-	-	-	-	-	12
TOTAL	22	0	0	1	0	0	0	0	23
UNIDAD 8									
B24	7	-	-	-	-	-	-	-	7
B25	16	-	-	-	-	3	-	-	20
B26	11	-	-	-	-	-	-	-	11
B27	7	-	-	-	-	-	-	1	8
B28	12	-	-	1	1	-	-	-	14
B29	6	-	-	-	-	-	-	-	6
B30	4	-	-	-	-	-	-	-	4
B32	7	-	-	-	-	1	-	-	8
TOTAL	70	0	0	1	1	4	0	1	78

Tabla II.6.1.3 CONCESIONES POR U.T. Y CLASES DE LA CIP Y POR PAIS DE ORIGEN

PAIS →	AD	AR	AT	BE	CH	CN	DE	DK
U.T.-CLASE ↓								
UNIDAD 9								
B41	-	-	-	-	-	-	-	-
B42	1	-	-	-	-	-	-	-
B43	-	-	-	-	-	-	-	-
B44	-	-	-	-	-	-	-	-
TOTAL	1	0	0	0	0	0	0	0
UNIDAD 10								
B60	-	-	1	-	-	-	1	-
B61	-	-	-	-	-	-	-	-
B62	-	-	-	-	-	-	-	-
B63	-	-	-	1	-	-	-	-
B64	-	-	-	-	-	-	-	-
B65	-	2	-	2	2	-	3	-
B66	-	-	-	-	-	-	-	-
B67	-	-	-	-	-	-	-	-
B68	-	-	-	-	-	-	-	-
TOTAL	0	2	1	3	2	0	4	0
UNIDAD 11								
B81	-	-	-	-	-	-	-	-
B82	-	-	-	-	-	-	-	-
TOTAL	0	0	0	0	0	0	0	0
UNIDAD 12								
C01	-	-	-	-	-	-	-	-
C02	-	-	-	-	-	-	-	-
C03	-	-	-	-	-	-	-	-
C04	-	-	-	-	-	-	-	-
C05	-	-	-	-	-	-	-	-
TOTAL	0	0	0	0	0	0	0	0
UNIDAD 13								
C07	-	-	-	-	-	-	-	-
A01N	-	-	-	-	-	-	-	-
TOTAL	0	0	0	0	0	0	0	0
UNIDAD 14								
C08	-	-	-	-	-	-	-	-
TOTAL	0	0	0	0	0	0	0	0
UNIDAD 15								
C09	-	-	-	-	-	-	-	-
C10	-	-	-	-	-	-	-	-
C11	-	-	-	-	-	-	-	-
TOTAL	0	0	0	0	0	0	0	0
UNIDAD 16								
C12	-	-	-	-	-	-	-	-
C13	-	-	-	-	-	-	-	-
C14	-	-	-	-	-	-	-	-
TOTAL	0	0	0	0	0	0	0	0
UNIDAD 17								
C21	-	-	-	-	-	-	-	-
C22	-	-	-	-	-	-	-	-
C23	-	-	-	-	-	-	-	-
C25	-	-	-	-	-	-	-	-
C30	-	-	-	-	-	-	-	-
TOTAL	0	0	0	0	0	0	0	0

Tabla II.6.1.3 CONCESIONES POR U.T. Y CLASES DE LA CIP Y POR PAIS DE ORIGEN

PAIS →	ES	FR	GB	IT	PT	TW	US	OTROS	TOTAL
U.T.-CLASE ↓									
UNIDAD 9									
B41	3	-	-	-	-	-	-	-	3
B42	21	-	-	-	-	-	-	-	22
B43	7	-	-	-	-	-	-	-	7
B44	5	-	-	-	-	-	-	-	5
TOTAL	36	0	0	0	0	0	0	0	37
UNIDAD 10									
B60	105	1	-	1	-	2	1	-	112
B61	2	-	-	-	-	-	-	-	2
B62	38	-	-	-	-	4	-	-	42
B63	14	-	-	1	-	-	-	-	16
B64	5	-	-	-	-	-	-	-	5
B65	262	2	-	2	-	1	1	2	279
B66	30	-	-	1	-	-	-	-	31
B67	25	-	-	-	-	-	-	-	25
B68	3	-	-	-	-	-	-	-	3
TOTAL	484	3	0	5	0	7	2	2	515
UNIDAD 11									
B81	-	-	-	-	-	-	-	-	0
B82	-	-	-	-	-	-	-	-	0
TOTAL	0	0	0	0	0	0	0	0	0
UNIDAD 12									
C01	1	-	-	-	-	-	-	-	1
C02	6	-	-	-	-	-	-	-	6
C03	-	-	-	-	-	-	-	-	0
C04	-	-	-	-	-	-	-	-	0
C05	1	-	-	-	-	-	-	-	1
TOTAL	8	0	0	0	0	0	0	0	8
UNIDAD 13									
C07	-	-	-	-	-	-	-	-	0
A01N	-	-	-	-	-	-	-	-	0
TOTAL	0	0	0	0	0	0	0	0	0
UNIDAD 14									
C08	-	-	-	-	-	-	-	-	0
TOTAL	0	0	0	0	0	0	0	0	0
UNIDAD 15									
C09	-	-	-	-	-	-	-	-	0
C10	-	-	-	-	-	-	-	-	0
C11	-	-	-	-	-	-	-	-	0
TOTAL	0	0	0	0	0	0	0	0	0
UNIDAD 16									
C12	3	-	-	-	-	-	-	-	3
C13	-	-	-	-	-	-	-	-	0
C14	-	-	-	-	-	-	-	-	0
TOTAL	3	0	0	0	0	0	0	0	3
UNIDAD 17									
C21	-	-	-	-	-	-	-	-	0
C22	-	-	-	-	-	-	-	-	0
C23	-	-	-	-	-	-	-	-	0
C25	-	-	-	-	-	-	-	-	0
C30	-	-	-	-	-	-	-	-	0
TOTAL	0	0	0	0	0	0	0	0	0

Tabla II.6.1.3 CONCESIONES POR U.T. Y CLASES DE LA CIP Y POR PAIS DE ORIGEN

PAIS →	AD	AR	AT	BE	CH	CN	DE	DK
U.T.-CLASE ↓								
UNIDAD 18								
D01	-	-	-	-	-	-	-	-
D02	-	-	-	-	-	-	-	-
D03	-	-	-	-	-	-	-	-
D04	-	-	-	-	-	-	-	-
D05	-	-	-	-	-	-	-	-
D06	-	-	-	-	-	-	-	-
D07	-	-	-	-	-	-	-	-
TOTAL	0	0	0	0	0	0	0	0
UNIDAD 19								
D21	-	-	-	-	-	-	-	-
B31	-	-	-	-	-	-	-	-
TOTAL	0	0	0	0	0	0	0	0
UNIDAD 20								
E01	-	-	-	-	-	-	-	-
E02	-	-	-	-	1	-	-	-
E03	-	-	-	-	-	-	-	-
E04	1	-	-	-	-	-	2	-
E05	-	-	1	-	-	-	-	-
E06	-	-	-	-	-	-	-	-
TOTAL	1	0	1	0	1	0	2	0
UNIDAD 21								
E21	-	-	-	-	-	-	-	-
TOTAL	0	0	0	0	0	0	0	0
UNIDAD 22								
F01	-	-	-	-	-	-	-	-
F02	-	-	-	-	-	-	-	-
F03	-	-	-	-	-	-	-	-
F04	-	-	-	-	-	-	-	-
F15	-	-	-	-	-	-	-	-
TOTAL	0	0	0	0	0	0	0	0
UNIDAD 23								
F16	-	-	-	-	-	-	1	-
F17	-	-	-	-	-	-	-	-
TOTAL	0	0	0	0	0	0	1	0
UNIDAD 24								
F21	-	-	-	-	-	-	2	-
F22	-	-	-	-	-	-	-	-
F23	-	-	-	-	-	-	-	-
F24	-	-	1	-	-	-	1	-
F25	-	-	-	-	-	-	-	-
F26	-	-	-	-	-	-	-	-
F27	-	-	1	-	-	-	-	-
F28	-	-	-	-	-	-	-	-
TOTAL	0	0	2	0	0	0	3	0
UNIDAD 25								
F41	-	-	-	-	-	-	-	-
F42	-	-	-	-	-	-	-	-
C06	-	-	-	-	-	-	-	-
TOTAL	0	0	0	0	0	0	0	0

Tabla II.6.1.3 CONCESIONES POR U.T. Y CLASES DE LA CIP Y POR PAIS DE ORIGEN

PAIS →	ES	FR	GB	IT	PT	TW	US	OTROS	TOTAL
U.T.-CLASE ↓									
UNIDAD 18									
D01	1	-	-	-	-	-	-	-	1
D02	-	-	-	-	-	-	-	-	0
D03	1	-	-	-	-	-	-	-	1
D04	1	-	-	-	-	-	-	-	1
D05	-	-	-	-	-	-	-	-	0
D06	16	-	-	-	-	-	-	-	16
D07	-	-	-	-	-	-	-	-	0
TOTAL	19	0	0	0	0	0	0	0	19
UNIDAD 19									
D21	-	-	-	-	-	-	-	-	0
B31	11	-	-	-	-	1	-	-	12
TOTAL	11	0	0	0	0	1	0	0	12
UNIDAD 20									
E01	51	-	-	-	-	-	-	-	51
E02	11	-	-	-	-	-	-	-	12
E03	27	-	-	-	-	-	-	-	27
E04	208	-	-	1	1	1	-	-	214
E05	58	1	1	1	-	2	-	-	64
E06	89	-	-	1	-	1	-	-	91
TOTAL	444	1	1	3	1	4	0	0	459
UNIDAD 21									
E21	3	-	-	-	-	-	-	-	3
TOTAL	3	0	0	0	0	0	0	0	3
UNIDAD 22									
F01	1	-	-	-	-	-	-	-	1
F02	6	-	-	-	-	-	-	-	6
F03	19	-	-	-	-	-	-	-	19
F04	5	-	-	-	-	-	-	-	5
F15	2	-	-	-	-	-	-	-	2
TOTAL	33	0	0	0	0	0	0	0	33
UNIDAD 23									
F16	92	-	-	2	-	-	-	-	95
F17	-	-	-	-	-	-	-	-	0
TOTAL	92	0	0	2	0	0	0	0	95
UNIDAD 24									
F21	45	-	-	-	-	-	-	-	47
F22	-	-	-	-	-	-	-	-	0
F23	6	-	-	-	-	2	-	-	8
F24	43	-	-	4	-	-	-	1	50
F25	13	-	-	-	-	-	-	-	13
F26	1	-	-	-	-	-	-	-	1
F27	-	-	-	-	-	-	-	-	1
F28	2	-	-	-	-	-	-	-	2
TOTAL	110	0	0	4	0	2	0	1	122
UNIDAD 25									
F41	4	-	-	-	-	-	-	-	4
F42	2	-	-	-	-	-	-	-	2
C06	-	-	-	-	-	-	-	-	0
TOTAL	6	0	0	0	0	0	0	0	6

Tabla II.6.1.3 CONCESIONES POR U.T. Y CLASES DE LA CIP Y POR PAIS DE ORIGEN

PAIS →	AD	AR	AT	BE	CH	CN	DE	DK
U.T.-CLASE ↓								
UNIDAD 26								
G01	-	-	-	-	-	-	-	-
G02	-	-	-	-	-	-	-	-
G03	-	-	-	-	-	-	-	-
TOTAL	0	0	0	0	0	0	0	0
UNIDAD 27								
G04	-	-	-	-	-	-	-	-
G05	-	-	-	-	-	-	-	-
G06	-	-	-	-	-	-	-	-
G07	-	-	-	-	-	-	-	-
G08	1	-	-	1	-	-	-	-
TOTAL	1	0	0	1	0	0	0	0
UNIDAD 28								
G09	-	-	-	-	-	-	-	-
G10	-	-	-	-	-	-	1	-
G11	-	-	-	-	-	-	1	-
G12	-	-	-	-	-	-	-	-
TOTAL	0	0	0	0	0	0	2	0
UNIDAD 29								
G21	-	-	-	-	-	-	-	-
TOTAL	0	0	0	0	0	0	0	0
UNIDAD 30								
H01	-	-	-	-	-	-	-	-
H02	-	-	-	-	-	-	-	-
H05	-	-	-	-	-	-	-	-
TOTAL	0	0	0	0	0	0	0	0
UNIDAD 31								
H03	-	-	-	-	-	-	-	-
H04	-	-	-	-	-	-	1	-
TOTAL	0	0	0	0	0	0	1	0
UNIDAD 32								
TOTAL	0	0	0	0	0	0	0	0
T. TOTALES	3	2	6	4	4	2	18	1

Tabla II.6.1.3 CONCESIONES POR U.T. Y CLASES DE LA CIP Y POR PAIS DE ORIGEN

PAIS →	ES	FR	GB	IT	PT	TW	US	OTROS	TOTAL
U.T.-CLASE ↓									
UNIDAD 26									
G01	33	-	-	1	-	2	-	-	36
G02	10	-	-	-	-	-	-	-	10
G03	6	-	-	-	-	-	-	-	6
TOTAL	49	0	0	1	0	2	0	0	52
UNIDAD 27									
G04	6	-	-	-	-	-	-	-	6
G05	8	-	-	-	-	-	-	-	8
G06	12	-	-	1	-	1	-	-	14
G07	33	1	-	-	-	2	-	-	36
G08	12	-	-	-	-	-	-	-	14
TOTAL	71	1	0	1	0	3	0	0	78
UNIDAD 28									
G09	56	-	-	-	-	-	-	-	56
G10	7	-	-	-	-	-	-	-	8
G11	4	-	-	-	-	1	-	1	7
G12	3	-	-	-	-	-	-	-	3
TOTAL	70	0	0	0	0	1	0	1	74
UNIDAD 29									
G21	-	-	-	-	-	-	-	-	0
TOTAL	0	0	0	0	0	0	0	0	0
UNIDAD 30									
H01	38	-	-	-	-	-	-	-	38
H02	48	-	-	-	-	1	-	-	49
H05	4	1	-	-	-	-	-	-	5
TOTAL	90	1	0	0	0	1	0	0	92
UNIDAD 31									
H03	1	-	-	-	-	-	-	-	1
H04	16	-	-	-	-	1	-	-	18
TOTAL	17	0	0	0	0	1	0	0	19
UNIDAD 32									
TOTAL	0	0	0	0	0	0	0	0	0
T. TOTALES	2.449	10	5	25	3	39	2	5	2.578

Tabla II.6.2 CONCESIONES PUBLICADAS POR SECCIONES DE LA CIP

SECCION CIP	CONCESIONES	%	Δ (+/-) ANUAL
A	805	31%	-10,46%
B	710	28%	1,72%
C	11	0,4%	-52,17%
D	19	0,7%	35,71%
E	462	18%	2,67%
F	256	10%	0,00%
G	204	8%	21,43%
H	111	4%	-3,48%
TOTAL	2.578	100%	-1,72%

(Ver CIP pag. 13 a 19)

A.- NECESIDADES CORRIENTES DE LA VIDA

B.- TECNICAS INDUSTRIALES DIVERSAS;TRANSPORTES

C.- QUIMICA;METALURGIA

D.- TEXTILES;PAPEL

E.- CONSTRUCCIONES FIJAS

F.- MECANICA;ILUMINACION;CALEFACCION; ARMAMENTO;
VOLADURA

G.- FISICA

H.- ELECTRICIDAD

Gráfico II.6.2



Tabla II.7.1 MODELOS DE UTILIDAD EN VIGOR, POR CC.AA., Y PROVINCIAS AL 31/12/2006

COMUNIDADES / PROVINCIAS	MODELOS
ANDALUCIA	
Almería	97
Cádiz	133
Córdoba	206
Granada	158
Huelva	64
Jaén	90
Málaga	325
Sevilla	348
TOTAL	1.421
ARAGON	
Huesca	93
Teruel	37
Zaragoza	888
TOTAL	1.018
ASTURIAS, PRINCIPADO DE	
Oviedo	336
TOTAL	336
BALEARES, ISLAS	
Baleares	220
TOTAL	220
CANARIAS	
Palmas, Las	168
Tenerife	112
TOTAL	280
CANTABRIA	
Santander	144
TOTAL	144
CASTILLA LA MANCHA	
Albacete	149
Ciudad Real	108
Cuenca	40
Guadalajara	34
Toledo	192
TOTAL	523
CASTILLA-LEON	
Ávila	12
Burgos	156
León	137
Palencia	42
Salamanca	65
Segovia	31
Soria	21
Valladolid	147
Zamora	52
TOTAL	663

Nota: En esta tabla se contabilizan también los modelos de utilidad en presunto vigor que por falta de pago no están caducados.

Tabla II.7.1 MODELOS DE UTILIDAD EN VIGOR, POR CC.AA., Y PROVINCIAS AL 31/12/2006

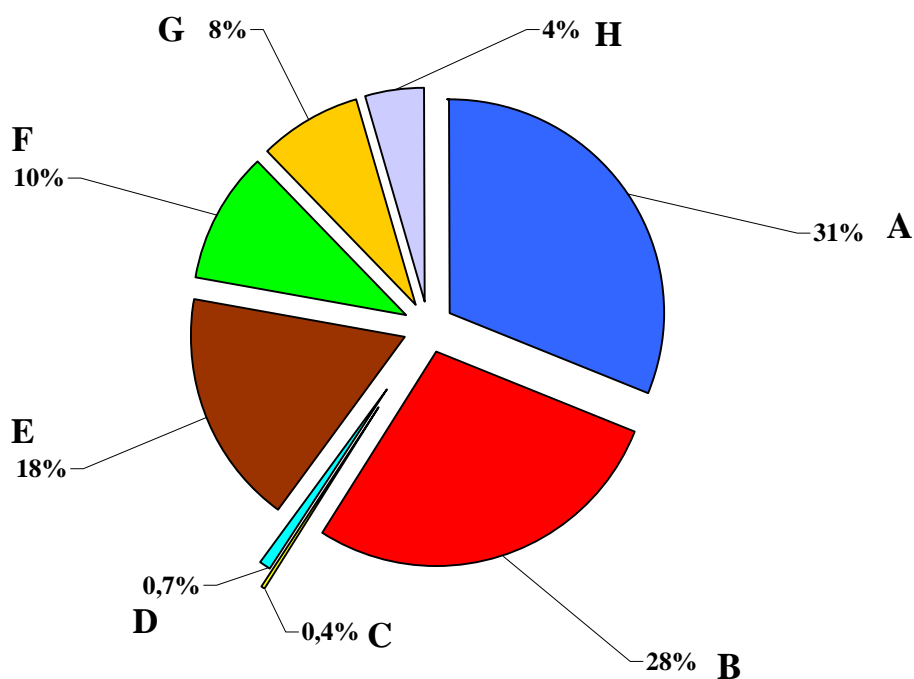
COMUNIDADES / PROVINCIAS	MODELOS
CATALUÑA	
Barcelona	5.824
Girona	548
Lleida	241
Tarragona	342
TOTAL	6.955
COMUNIDAD VALENCIANA	
Alicante	1.676
Castellón	392
Valencia	1.739
TOTAL	3.807
EXTREMADURA	
Badajoz	81
Cáceres	39
TOTAL	120
GALICIA	
Coruña, La	277
Lugo	65
Orense	83
Pontevedra	307
TOTAL	732
MADRID, COMUNIDAD DE	
Madrid	3.401
TOTAL	3.401
MURCIA, REGION DE	
Murcia	591
TOTAL	591
NAVARRA, COMUNIDAD FORAL	
Navarra	507
TOTAL	507
PAIS VASCO	
Álava	325
Guipúzcoa	746
Vizcaya	559
TOTAL	1.630
RIOJA, LA	
Logroño	256
TOTAL	256
CEUTA y MELILLA	
Ceuta	2
Melilla	3
TOTAL	5
No consta	2.213
TOTAL	24.822
EXTRANJEROS	2.742
TOTAL DE TOTALES	27.564

Nota: En esta tabla se contabilizan también los modelos de utilidad en presunto vigor que por falta de pago no están caducados.

Gráfico II.7.1 MODELOS DE UTILIDAD EN VIGOR, POR CC.AA. AL 31/12/2006



Tabla II.7.2 MODELOS DE UTILIDAD EN VIGOR POR PAISES DE ORIGEN AL 31/12/2006

CODIGO	PAIS DE ORIGEN	MODELOS
DE	Alemania	591
AD	Andorra	34
AR	Argentina	14
AU	Australia	13
AT	Austria	60
BE	Bélgica	31
BR	Brasil	4
CA	Canadá	11
CL	Chile	1
CN	China	32
CY	Chipre	2
DK	Dinamarca	26
EC	Ecuador	1
SK	Eslovaquia	2
SI	Eslovenia	1
ES	España	24.822
US	Estados Unidos de América	364
RU	Federación de Rusia	2
FI	Finlandia	12
FR	Francia	308
HK	Hong Kong	2
HU	Hungría	3
IL	Israel	9
IT	Italia	497
JP	Japón	122
LI	Liechtenstein	2

Nota: En esta tabla se contabilizan también, los modelos de utilidad en presunto vigor que por falta de pago no están caducados.

Tabla II.7.2 MODELOS DE UTILIDAD EN VIGOR POR PAISES DE ORIGEN AL 31/12/2006

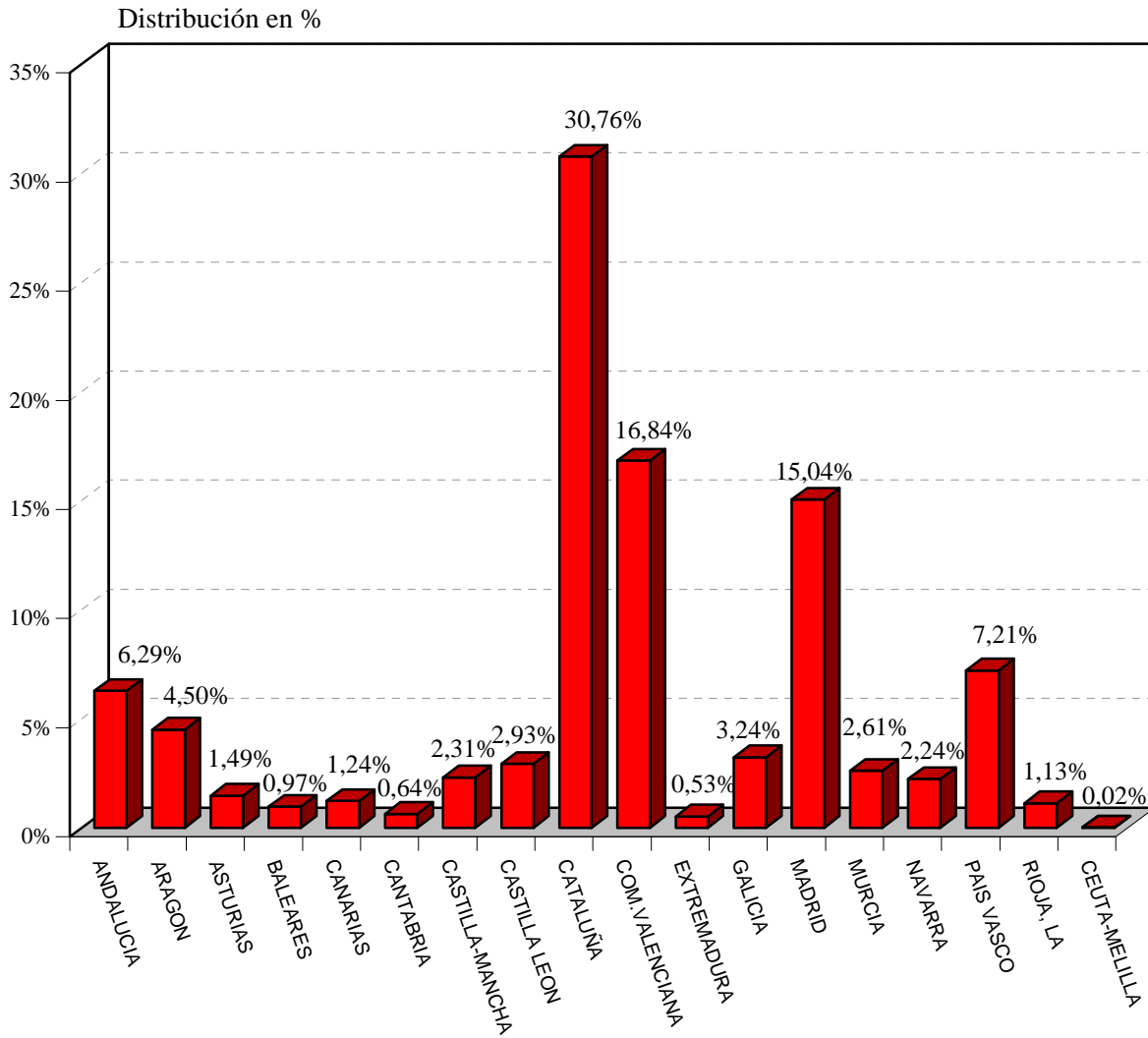
CODIGO	PAIS DE ORIGEN	MODELOS
LU	Luxemburgo	12
MX	México	4
MC	Mónaco	1
NO	Noruega	16
NZ	Nueva Zelanda	1
NL	Países Bajos	41
PA	Panamá	2
PE	Perú	1
PL	Polonia	1
PT	Portugal	35
GB	Reino Unido	119
CZ	República Checa	4
KR	República de Corea	1
ZA	Sudáfrica	1
SE	Suecia	33
CH	Suiza	103
TH	Tailandia	1
TW	Taiwán	194
TR	Turquía	4
SU	Unión Rep.Soc.Soviéticas	2
UY	Uruguay	5
VE	Venezuela	1
	Otros	16
TOTAL		27.564

Nota: En esta tabla se contabilizan también, los modelos de utilidad en presunto vigor que por falta de pago no están caducados.

**Tabla II.7.3 MODELOS DE UTILIDAD EN VIGOR, POR U.T. Y CLASES DE LA CIP,
AL 31/12/2006**

U.T.-CLASE	MODELOS
UNIDAD 1	
A01	1.076
TOTAL	1.076
UNIDAD 2	
A21	68
A22	99
A23	174
A24	101
TOTAL	442
UNIDAD 3	
A41	335
A42	48
A43	369
A44	227
A45	525
A46	86
A47	3.263
TOTAL	4.853
UNIDAD 4	
A61	1.128
A62	107
A63	1.004
TOTAL	2.239
UNIDAD 5	
A61K	9
TOTAL	9

(Ver CIP pag. 13 a 19)

Nota: En esta tabla se contabilizan también, los modelos de utilidad en presunto vigor que por falta de pago no están caducados.

**Tabla II.7.3 MODELOS DE UTILIDAD EN VIGOR, POR U.T. Y CLASES DE LA CIP,
AL 31/12/2006**

U.T.-CLASE	MODELOS
UNIDAD 6	
B01	202
B02	47
B03	5
B04	5
B05	181
B06	2
B07	31
B08	62
B09	9
TOTAL	544
UNIDAD 7	
B21	97
B22	17
B23	178
TOTAL	292
UNIDAD 8	
B24	93
B25	207
B26	152
B27	96
B28	155
B29	92
B30	49
B32	34
TOTAL	878
UNIDAD 9	
B41	41
B42	271
B43	68
B44	60
TOTAL	440

(Ver CIP pag. 13 a 19)

Nota: En esta tabla se contabilizan también, los modelos de utilidad en presunto vigor que por falta de pago no están caducados.

**Tabla II.7.3 MODELOS DE UTILIDAD EN VIGOR, POR U.T. Y CLASES DE LA CIP,
AL 31/12/2006**

U.T.-CLASE	MODELOS
UNIDAD 10	
B60	1.046
B61	29
B62	525
B63	124
B64	45
B65	2.974
B66	239
B67	200
B68	21
TOTAL	5.203
UNIDAD 11	
B81	0
B82	0
TOTAL	0
UNIDAD 12	
C01	4
C02	71
C03	10
C04	4
C05	3
TOTAL	92
UNIDAD 13	
C07	0
A01N	2
TOTAL	2
UNIDAD 14	
C08	3
TOTAL	3
UNIDAD 15	
C09	7
C10	4
C11	18
TOTAL	29

(Ver CIP pag. 13 a 19)

Nota: En esta tabla se contabilizan también, los modelos de utilidad en presunto vigor que por falta de pago no están caducados.

**Tabla II.7.3 MODELOS DE UTILIDAD EN VIGOR, POR U.T. Y CLASES DE LA CIP,
AL 31/12/2006**

U.T.-CLASE	MODELOS
UNIDAD 16	
C12	31
C13	2
C14	3
TOTAL	36
UNIDAD 17	
C21	1
C22	0
C23	1
C25	4
C30	1
TOTAL	7
UNIDAD 18	
D01	17
D02	3
D03	35
D04	23
D05	9
D06	189
D07	12
TOTAL	288
UNIDAD 19	
D21	15
B31	50
TOTAL	65
UNIDAD 20	
E01	320
E02	152
E03	276
E04	1.899
E05	682
E06	819
TOTAL	4.148

(Ver CIP pag. 13 a 19)

Nota: En esta tabla se contabilizan también, los modelos de utilidad en presunto vigor que por falta de pago no están caducados.

Tabla II.7.3 MODELOS DE UTILIDAD EN VIGOR, POR U.T. Y CLASES DE LA CIP, AL 31/12/2006

U.T.-CLASE	MODELOS
UNIDAD 21	
E21	16
TOTAL	16
UNIDAD 22	
F01	31
F02	59
F03	68
F04	104
F15	20
TOTAL	282
UNIDAD 23	
F16	1.469
F17	29
TOTAL	1.498
UNIDAD 24	
F21	459
F22	3
F23	144
F24	376
F25	143
F26	13
F27	21
F28	41
TOTAL	1.200
UNIDAD 25	
F41	66
F42	42
C06	3
TOTAL	111

(Ver CIP pag. 13 a 19)

Nota: En esta tabla se contabilizan también, los modelos de utilidad en presunto vigor que por falta de pago no están caducados.

**Tabla II.7.3 MODELOS DE UTILIDAD EN VIGOR, POR U.T. Y CLASES DE LA CIP,
AL 31/12/2006**

U.T.-CLASE	MODELOS
UNIDAD 26	
G01	232
G02	81
G03	35
TOTAL	348
UNIDAD 27	
G04	31
G05	84
G06	79
G07	221
G08	88
TOTAL	503
UNIDAD 28	
G09	561
G10	78
G11	92
G12	10
TOTAL	741
UNIDAD 29	
G21	8
TOTAL	8
UNIDAD 30	
H01	536
H02	323
H05	77
TOTAL	936
UNIDAD 31	
H03	12
H04	169
TOTAL	181
UNIDAD 32	
TOTAL (Sin Clasificar)	1.094
T. TOTALES	27.564

(Ver CIP pag. 13 a 19)

Nota: En esta tabla se contabilizan también, los modelos de utilidad en presunto vigor que por falta de pago no están caducados.

Tabla II. 8 INTERPOSICIONES Y RESOLUCIONES DE RECURSOS, DESDE 1988

AÑOS	INTERPOSICIONES	△ (+/-) ANUAL	RESOLUCIONES	△ (+/-) ANUAL
1988	131		518	
1989	450	243,51%	325	-37,26%
1990	350	-22,22%	197	-39,38%
1991	374	6,86%	264	34,01%
1992	257	-31,28%	361	36,74%
1993	294	14,40%	326	-9,70%
1994	248	-15,65%	453	38,96%
1995	237	-4,44%	246	-45,70%
1996	195	-17,72%	190	-22,76%
1997	194	-0,51%	193	1,58%
1998	182	-6,19%	119	-38,34%
1999	190	4,40%	94	-21,01%
2000	242	27,37%	167	77,66%
2001	278	14,88%	265	58,68%
2002	254	-8,63%	194	-26,79%
2003	190	-25,20%	328	69,07%
2004	169	-11,05%	296	-9,76%
2005	96	-43,20%	170	-42,57%
2006	142	47,92%	135	-20,59%

Gráfico II. 8



Tabla II.9

EXPLOTACION Y LICENCIAS

<i>INSCRIPCIONES CERTIFICADOS DE EXPLOTACION</i>	227
<i>LICENCIAS CONTRACTUALES</i>	6
<i>ADMISION DE OFRECIMIENTO</i>	23
<i>ACUERDO DE LICENCIA DE PLENO DERECHO</i>	0
<i>SUSPENSOS DE LICENCIAS</i>	1

Tabla II.10 SOLICITUDES PRESENTADAS Y MODELOS DE UTILIDAD CONCEDIDOS POR/A ESPAÑOLES EN EL EXTRANJERO, AÑO 2002

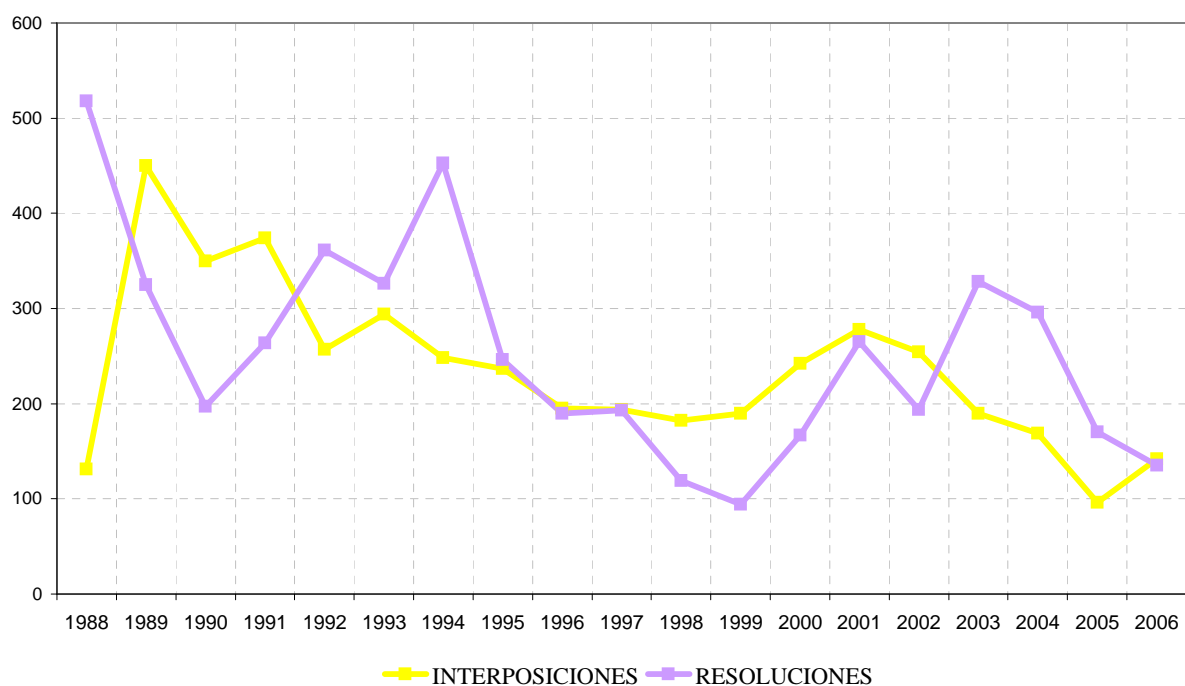
CODIGO	PAISES	SOLICITUDES	△ (+/-) ANUAL	CONCESIONES	△ (+/-) ANUAL
AT	Austria	0	-	1	-67%
BR	Brasil	4	-79%	1	-50%
CN	China (Incluye Hong Kong y Macao)	9	80%	4	33%
CO	Colombia	1	0%	0	-100%
DE	Alemania	29	-9%	27	-13%
DK	Dinamarca	2	100%	0	-
GR	Grecia	1	100%	2	100%
GT	Guatemala	0	-100%	0	-
HU	Hungría	0	-100%	6	200%
JP	Japón	1	-67%	0	-100%
MX	México	5	-44%	4	-20%
PL	Polonia	1	0%	0	-
PT	Portugal	16	-58%	13	-19%
RU	Federación de Rusia	0	-	5	100%
TR	Turquía	0	-100%	2	0%
UY	Uruguay	0	-	3	100%
TOTAL		69	-42%	68	-1%

NOTA: Al ser la fuente de esta tabla OMPI y a la fecha actual no estar disponible los datos del 2006, se edita la publicación con los datos del año 2002 y cuando se tengan los datos del año 2006, se actualizarán en la publicación de Estadísticas disponible en la web de la OEPM.

Observaciones:

- Conviene significar que en este cuadro no debe confundirse la idea "solicitud" con la de "invención". Es decir que las invenciones cubiertas por las solicitudes (29) presentadas en Alemania y las invenciones cubiertas por las solicitudes (16) presentadas en Portugal, no son distintas sino que corresponden en su gran mayoría a una sola y misma invención española.

- Las solicitudes y concesiones se refieren tanto a las efectuadas por la vía nacional como por la vía regional.

Gráfico II.10



Tabla II.11.1 RANKING INTERNACIONAL DE SOLICITUDES

Países	Código	Solicitudes	△ (+/-) Anual
Alemania	DE	19.766	-3,19%
China	CN	*	-100%
España	ES	2.824	-1,09%
Federación de Rusia	RU	9.699	2,39%
Japón	JP	10.965	-3,71%
Polonia	PL	678	5,28%
Portugal	PT	101	23,17%

* No se tienen datos

OBSERVACION : Al ser la fuente de esta tabla OMPI, se ha adaptado la tabla a los datos publicados por OMPI, recogiendo las solicitudes de modelos de utilidad nacionales más las solicitudes de patentes PCT que entran en la fase nacional como modelo de utilidad.

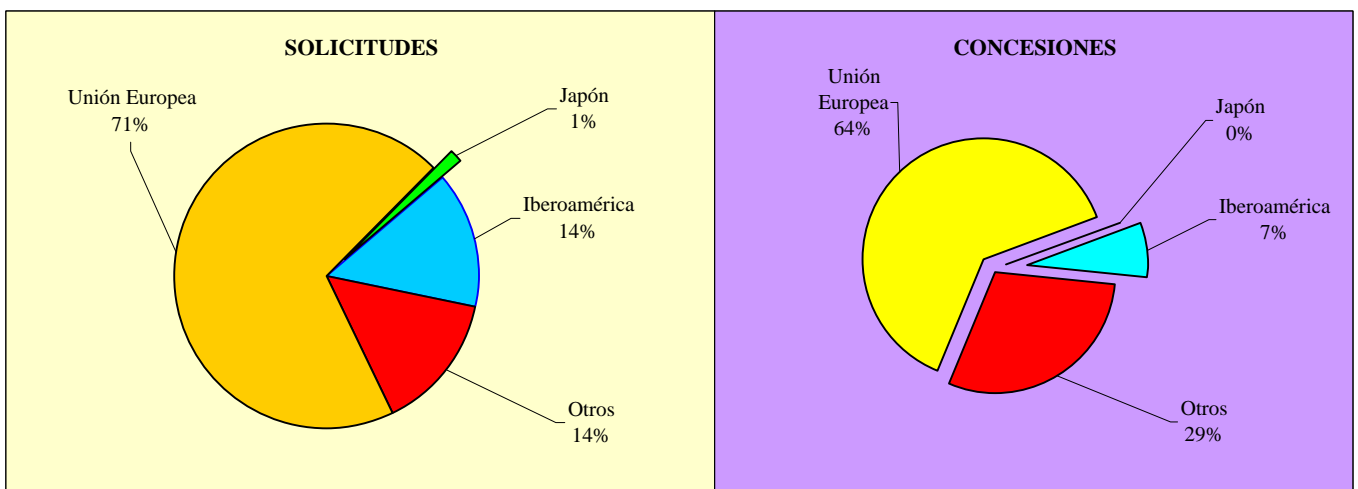
Gráfico II.11.1



Tabla II.11.2 RANKING INTERNACIONAL DE CONCESIONES

Países	Código	Concesiones	Δ (+/-) Anual
Alemania	DE	16.638	-3%
China	CN	*	-100%
España	ES	2.586	-1%
Federación de Rusia	RU	9.568	32%
Japón	JP	10.593	403%
Polonia	PL	914	8%
Portugal	PT	74	-20%

* No se tienen datos

OBSERVACION : Al ser la fuente de esta tabla OMPI, se ha adaptado la tabla a los datos publicados por OMPI, recogiendo las concesiones de modelos utilidad nacionales más las concesiones realizadas en base a una solicitud de patente PCT que entran en la fase nacional como modelo de utilidad.

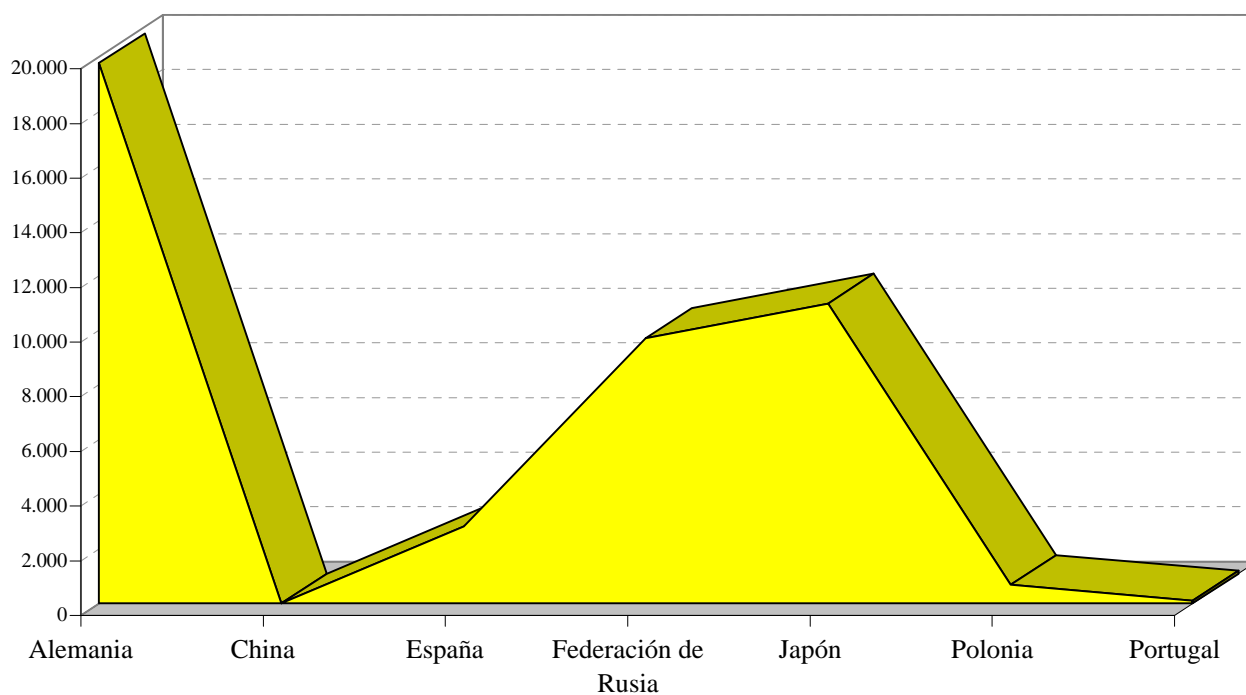
Gráfico II.11.2



Tabla II.12.1 RANKING INTERNACIONAL DE SOLICITUDES EN EL PERIODO 2002-2006

Años → Países ↓	Código	2002	2003	2004	2005	2006
Alemania	DE	23.428	23.408	20.286	20.418	19.766
China	CN	93.139	109.115	112.825	139.566	*
España	ES	3.103	3.000	2.904	2.855	2.824
Japón	JP	8.603	8.169	7.986	11.387	10.965
Polonia	PL	*	759	680	644	678
Portugal	PT	*	73	74	82	101
Rep.de Corea	KR	39.193	40.825	37.753	*	32.908

* No se tienen datos

OBSERVACION : Al ser la fuente de esta tabla OMPI, se ha adaptado la tabla a los datos publicados por OMPI, recogiendo las solicitudes de modelos de utilidad nacionales más las solicitudes de patentes PCT que entran en la fase nacional como modelo de utilidad.

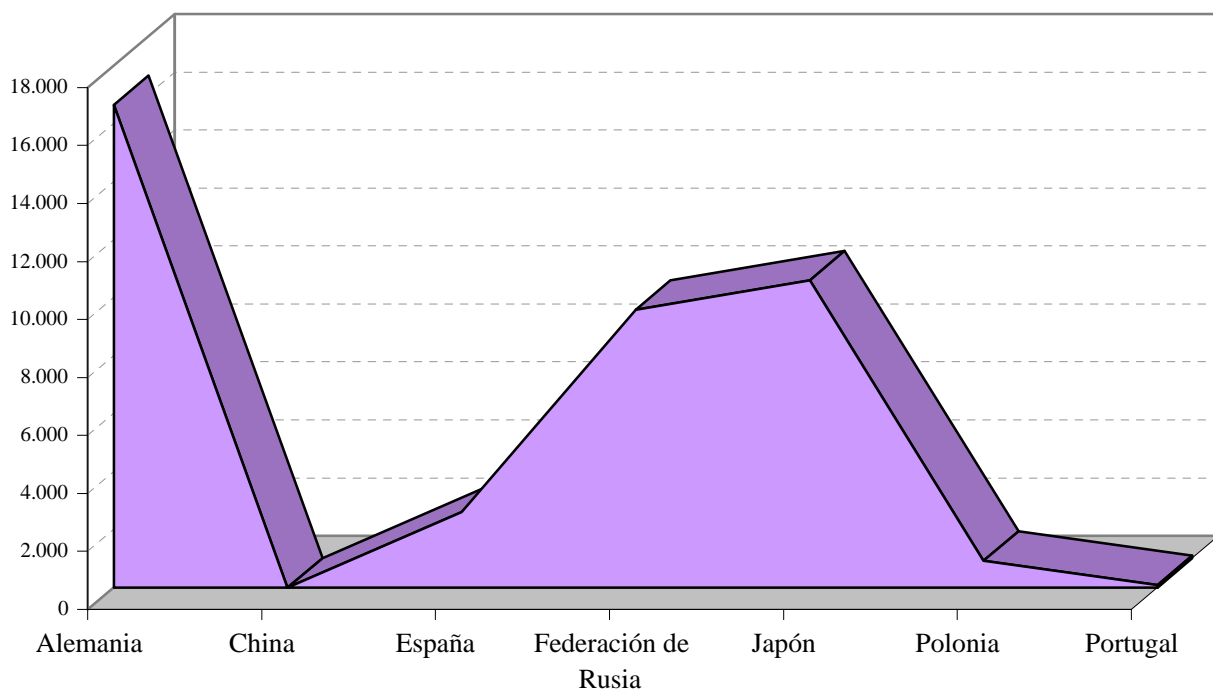
Tabla II.12.2 RANKING INTERNACIONAL DE CONCESIONES EN EL PERIODO 2002-2006

Años → Países ↓	Código	2002	2003	2004	2005	2006
Alemania	DE	17.188	17.114	17.357	17.138	16.638
China	CN	57.484	68.906	70.623	79.349	*
España	ES	2.943	3.230	2.669	2.623	2.586
Japón	JP	7.793	7.694	7.363	2.106	10.593
Polonia	PL	*	690	920	850	914
Portugal	PT	*	115	110	92	74
Rep. de Corea	KR	39.957	37.272	34.182	*	29.736

* No se tienen datos

OBSERVACION : Al ser la fuente de esta tabla OMPI, se ha adaptado la tabla a los datos publicados por OMPI, recogiendo las concesiones de modelos utilidad nacionales más las concesiones realizadas en base a una solicitud de patente PCT que entran en la fase nacional como modelo de utilidad.

Tabla II.13

LISTA DE LOS MAYORES SOLICITANTES

Nº de Orden	Residentes	Nº de Orden	No Residentes
1	Seat, S.A.	1	International Currency Technologies, CORP
2	Simón, S.A.	2	Packcenter S.R.L.
3	Insca Internacional S.L.	3	Chiang, Herman
4	Internacional Macral de Baños S.L.	4	Crown Packaging Technology, INC
5	Eustaquio Canto Cano S.L.	5	Chen, Jui-Pin
6	Jane S.A.	6	Fu Gang Co, Ltd
7	Acieroid, S.A.	7	Galileo Engineering S.R.L.
8	Contenur España S.L.	8	Hella KgaA Hueck & CO
9	García Leal, Antonio	9	Ing Wen Precision Ent., CO, LTD
10	Martínez Romera, Daniel Cristino	10	Lin, Shu-Wei
11	Moreno Llorca, Juan José	11	Mecctre S.R.L.
12	Proindumar, S.L.	12	MRRC International Hobbies, LTD
13	Transformación de Polímeros, S.L.	13	Omron, CORP
14	Arbora & Ausonia, S.L.U.	14	Plastal Spa
15	Best Partner Consulting, S.L.	15	Rodrigues de Sousa, José
16	Centercoy, S.L.	16	Tan, Yi-Cheng
17	Coprecitec, S.L.	17	Tetra Laval Holdings & Finance S.A.
18	Aloy Font, Juan Manuel	18	Wfe Technology Corp.
19	Asensi Alonso, Luis Francisco	19	3Alton Europe Limited
20	Coronado Pérez, Antonio	20	ABB, OY
21	Intermas Nets S.A.	21	Achilles, Dieter
22	Investigación y Transferencia de Tecnología, S.L.	22	Adek Bauteile, GmbH
23	José Borrell S.A.	23	Adriatica Oli S.R.L.
24	Koala Internacional Hostelería, S.L.	24	Aguareles Bringue, Joel Xavier
25	Pérez Delgado, María Angeles	25	Alza, CORP Corporation
26	Ros Roca, S.A.	26	Andyson International, CO, LTD
27	Sacyr, S.A.U.	27	Apex Baby Products, INC
28	Accesorios y Resortes, S.L.	28	Assa Abloy Sicherheitstechnik, GmbH
29	Aem, S.A.	29	Avenue Innovations, INC
30	ASN Consulting S.Coop.And	30	Banpo Marketing, CO, LTD
31	Ceravalls Pujol, Ramón	31	Barilla G.E.R. Fratelli S.P.A.
32	Contiber, S.A.	32	Batanero Bastida, Josefina
33	Cortés Tejedor, Santiago	33	Baxi S.P.A.
34	Daumal Castellón, Melchor	34	Bebecar.-Utilidades Para Crian}A S.A.
35	De Fulgencio Fernández, Miguel	35	Bell S.R.L.
36	Delgado Plaza, José Manuel	36	Berlanga Navarro, Yvonne
37	Gurri Molins, Josep	37	Berselli, Giorgio
38	Hernández Nieto, José	38	Borgatello, Fabrizio
39	Herrera Sanabria, Manuel	39	Boundless Lin, CO, LTD
40	Luquin Melero, Carlos María	40	Braconi, Maurizio
41	Nadal Aloy, Jorge	41	Constalica Elementos de Construção Metalicos, LTDA
42	Oreja Puerto, Daniel	42	Coopbox Europe, S.P.A.
43	Roca Sanitario, S.A.	43	Chang, Lin-Chun
44	Talleres Toyma, S.L.	44	Chen, Yu-Lin
45	Wind, S.L.	45	Chuang, Shan-Chi
46	Alonso Castellanos, Miguel Angel	46	Del Monte, CORP
47	Amaya Sport, S.L.	47	Denso Thermal Systems, S.P.A.
48	Aquinaval, S.L.	48	De Rosa, Gerardo
49	Arnes Carrasco, Santiago	49	Electrica S.R.L.
50	Ballero, Carlo María	50	Electrolux Home Products Corporation N.V.

SUMARIO

	pag.
Tabla III.1 Solicitudes y resoluciones desde 1989	230
. Gráfico III.1	230
Tabla III.2 Solicitudes según su origen desde 1989	231
. Gráfico III.2	231
Tabla III.3 Mayores solicitantes desde 1989	232
Tabla III.3.1 Mayores solicitantes según su origen, desde 1989	232

Tabla III.1

SOLICITUDES Y RESOLUCIONES DESDE 1989

Años	Solicitudes	Concesiones	% Concesiones /Solicitudes	Denegaciones	% Denegaciones /Solicitudes
1989	6	-		-	
1990	5	-		6	
1991	-	5		-	
1992	-	-		-	
1993	3	-		-	
1994	2	1		2	
1995	4	3		-	
1996	1	4		-	
1997	-	-		-	
1998	2	1		-	
1999	-	1		-	
2000	-	-		-	
2001	-	-		-	
2002	-	-		-	
2003	-	-		-	
2004	-	-		-	
2005	1	-		-	
2006	1	-		-	
TOTAL	25	15	60%	8	32%

Gráfico III.1

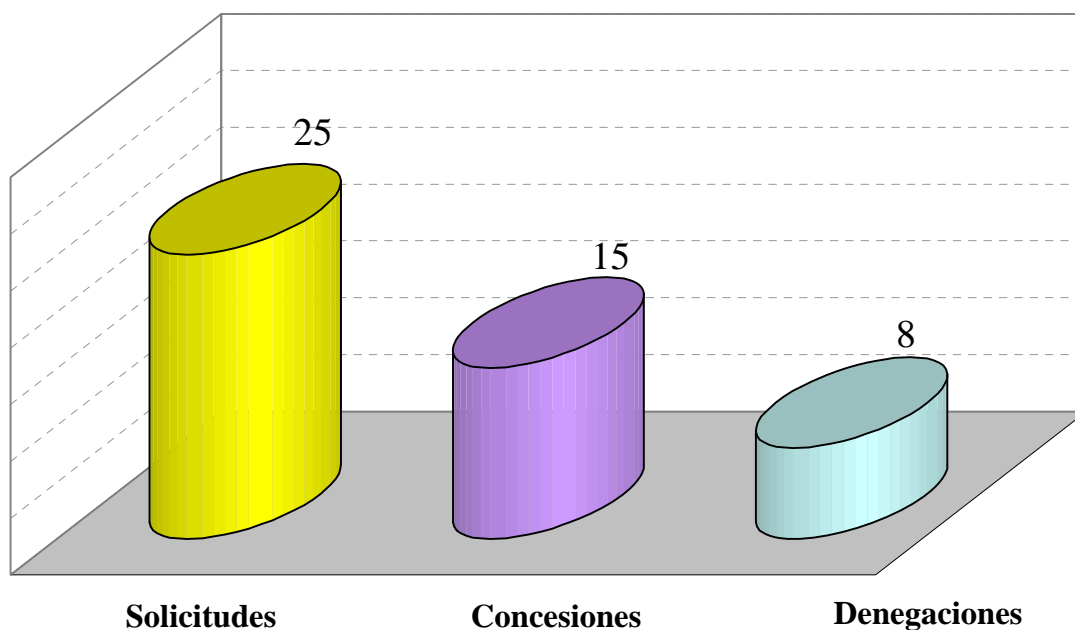

1989 / 2006

Tabla III.2 SOLICITUDES SEGÚN SU ORIGEN, DESDE 1989

SOLICITANTES	1989	1990	1993	1994	1995	1996	1998	2005	2006	TOTAL
ESPAÑOLES										
. MADRID	2	5	2	0	0	0	0	0	0	9
. COM. VALENCIANA	0	0	0	0	0	0	0	0	1	1
. PAIS VASCO	0	0	0	0	0	0	0	1	0	1
. TOTAL	2	5	2	0	0	0	0	1	1	11
EXTRANJEROS										
. JAPON	0	0	0	0	4	1	2	0	0	7
. REINO UNIDO	3	0	0	0	0	0	0	0	0	3
. ESTADOS UNIDOS	0	0	1	2	0	0	0	0	0	3
. TURQUIA	1	0	0	0	0	0	0	0	0	1
. TOTAL	4	0	1	2	4	1	2	0	0	14
TOTALES	6	5	3	2	4	1	2	1	1	25

Nota: Sólo se muestran los años que han tenido alguna solicitud en esta modalidad

Gráfico III.2



Tabla III.3 MAYORES SOLICITANTES, DESDE 1989

Nº ORDEN	SOLICITANTE	Nº SOLICITUDES
1	CONSEJO SUPERIOR DE INVESTIGACIONES CIENTIFICAS	7
2	RICOH COMPANY, LTD.	5
3	VESTEL UK	3
4	CYRIX CORPORATION	2
5	HITACHI, LTD	2
6	SEGURIDAD BANCARIA Y SISTEMAS S.A.	2
7	ADVANCED MICRO DEVICES, INC.	1
8	VESTREL ELEKTRONIK SANAYI VE TICARE A.S.	1
9	INCIDE, S.A.	1
10	LLOPIS LLOPIS, CARLOS	1
TOTAL		25

Tabla III.3.1 MAYORES SOLICITANTES SEGUN SU ORIGEN, DESDE 1989

Nº ORDEN	RESIDENTES	Nº SOLICITUDES
1	CONSEJO SUPERIOR DE INVESTIGACIONES CIENTIFICAS	7
2	SEGURIDAD BANCARIA Y SISTEMAS S.A.	2
3	INCIDE, S.A.	1
4	LLOPIS LLOPIS, CARLOS	1
TOTAL		11
Nº ORDEN	NO RESIDENTES	Nº SOLICITUDES
1	RICOH COMPANY, LTD	5
2	VESTEL UK	3
3	CYRIX CORPORATION	2
4	HITACHI	2
5	ADVANCED MICRO DEVICES, INC.	1
6	VESTREL ELEKTRONIK SANAYI VE TICARE A.S.	1
TOTAL		14
TOTALES		25

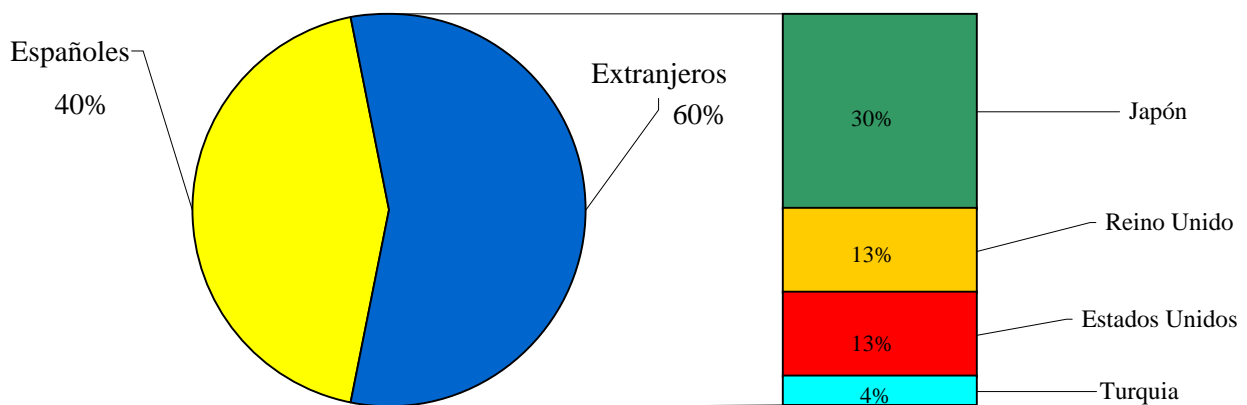
SUMARIO

	pag.
Tabla IV.1	Solicitudes y Resoluciones 234
	. Gráfico IV.1 234
Tabla IV.2	Solicitudes según su naturaleza 235
	. Gráfico IV.2 235
Tabla IV.3	Solicitudes según su origen 236

Tabla IV.1 SOLICITUDES Y RESOLUCIONES

Años	Solicitudes	Δ (+/-) Anual	Concesiones	% Concesiones/ Solicitudes	Denegaciones	% Denegaciones/ Solicitudes
1998	37					
1999	46	24,3%	9		1	
2000	35	-23,9%	6		4	
2001	49	40,0%	13		3	
2002	36	-26,5%	21		5	
2003	23	-36,1%	40		1	
2004	30	30,4%	97		6	
2005	47	56,7%	22		2	
2006	42	-10,6%	9		2	
Total	345		217	62,9%	24	7,0%

Gráfico IV.1

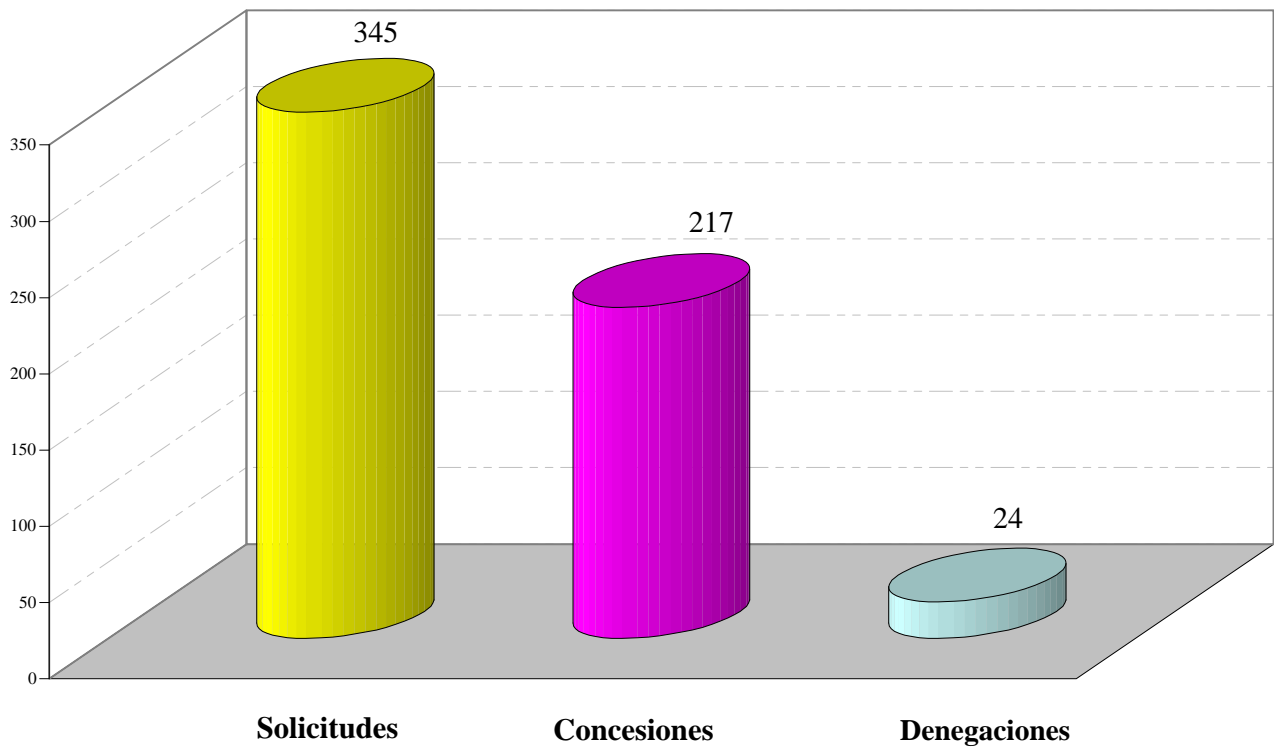

1998 / 2006

Tabla IV.2 SOLICITUDES SEGÚN SU NATURALEZA

Años	Total	Fitosanitarios	%	Medicamentos	%
1998	37	2	5%	35	95%
1999	46	2	4%	44	96%
2000	35	4	11%	31	89%
2001	49	2	4%	47	96%
2002	36	4	11%	32	89%
2003	23	6	26%	17	74%
2004	30	5	17%	25	83%
2005	47	5	11%	42	89%
2006	42	5	12%	37	88%
Total	345	35	10%	310	90%

Gráfico IV.2



Tabla IV.3 SOLICITUDES SEGÚN SU ORIGEN

Códigos	Países	2002	2003	2004	2005	2006
BE	Bélgica	-	-	-	1	1
BM	Bermuda	-	-	1	1	-
CA	Canadá	-	-	-	1	1
CH	Suiza	3	4	4	3	1
CZ	República Checa	-	1	-	-	-
DE	Alemania	5	-	2	4	7
DK	Dinamarca	-	1	1	-	-
ES	España	-	-	1	-	-
IL	Israel	1	-	-	2	-
FI	Finlandia	2	1	1	-	-
FR	Francia	3	-	1	1	2
GB	Reino Unido	2	2	-	2	4
IT	Italia	-	-	-	-	-
JP	Japón	5	2	5	3	3
NO	Noruega	-	1	-	1	-
NL	Países Bajos	1	1	-	8	-
SE	Suecia	1	-	-	3	-
US	Estados Unidos de América	13	10	13	16	23
	No Consta	-	-	1	1	-
TOTAL		36	23	30	47	42

INTRODUCCION

La presente publicación continúa la línea iniciada en 1987 con la sistematización de los datos estadísticos de patentes y que posteriormente se amplió a todas las modalidades de Propiedad Industrial. En este tomo se incluyen los datos referidos a Marcas, incluidos los Nombres Comerciales y Rótulos de Establecimiento, así como los Modelos y Dibujos Industriales.

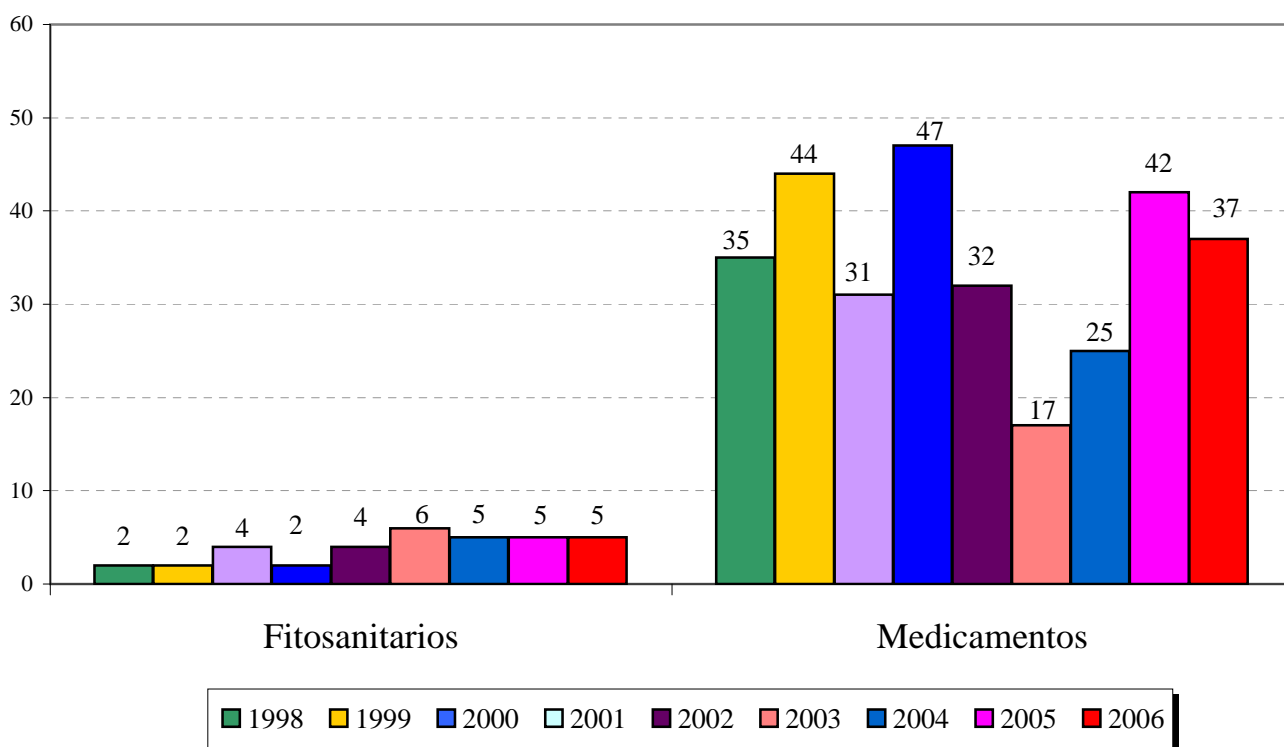
Cualquiera que sea el estudio que se realice de estas modalidades, es obligado incluir un análisis estadístico para conseguir dotarlo de rigor científico. Por tanto el disponer de un compendio de datos estadísticos como el que aquí se presenta, le supone de un gran valor y utilidad.

Así, el desglose que se lleva a cabo de las Marcas por Comunidades Autónomas y por la Clasificación Internacional de Productos y servicios, constituyen un buen índice de ello. Lo mismo se puede decir en relación con el Diseño Industrial.

Asimismo disponer de estadísticas de Marcas Internacionales permite conocer la actividad de registro y la posición de nuestro país en un ámbito mayor.

La Oficina Española de Patentes y Marcas sigue considerando de gran trascendencia una publicación de este tipo por ser fuente de análisis estadístico, servir para interpretar tendencias de mercado y para realizar estudios comparativos con las estadísticas que se disponen de otros países.

NOTAS

La mayor parte de las estadísticas contenidas en la presente publicación se refieren a solicitudes y concesiones tramitadas por la Oficina Española de Patentes y Marcas y son, por lo tanto, estadísticas de elaboración propia.

En el resto, las fuentes han sido las publicaciones estadísticas de la Organización Mundial de la Propiedad Intelectual (OMPI) y las de la Oficina Europea de Patentes (OEP).

En las tablas que incluyen como variable el país de origen, este debe interpretarse como país de residencia del solicitante; por tanto, cuando se habla de españoles debe entenderse residentes en España y de residentes en el extranjero cuando se hable de extranjeros.

Las tablas que incluyen como variable al conjunto de países están ordenadas alfabéticamente por el código del país, según la normalización de OMPI. Para facilitar su localización se incluye la Norma ST.3, con los países ordenados alfabéticamente por su denominación y por su código.

En las tablas que incluyen los ranking internacionales, los países que aparecen en blanco no significa que no hayan tenido solicitudes o concesiones en ese año, sino que en el momento de la elaboración de las estadísticas no se disponía de dichos datos.

La introducción, a partir de la entrada en vigor de la Ley 17/2001, de la Ley de Marcas el 31 de julio de 2002, del sistema multiclase, repercute sobre el número de solicitudes al poder acumular una solicitud varias clases frente al sistema anterior de una solicitud por clase. En consecuencia, para utilizar criterios homogéneos con el periodo anterior, debe multiplicarse el número de solicitudes por el ratio, que es el número medio de clases por solicitud que se están presentando tras la entrada en vigor del sistema "multiclase". A partir de esta fecha se suprime la figura de Rótulos de Establecimiento.

Asimismo con la entrada en vigor el 8 de julio de 2004, de las disposiciones procedimentales de la Ley 20/2003, de 7 de julio, de protección jurídica del Diseño Industrial, se introdujo en España la modalidad de Diseño Industrial, desapareciendo las modalidades de Modelo y Dibujo Industrial.

NORMA ST.3 de OMPI (ANEXO A, SECCION 1)

Lista completa de Países por orden alfabético, con los correspondientes Códigos de Estados, territorios y organizaciones Intergubernamentales (en el orden habitualmente utilizado por la ONU y la OMPI)

Afganistán	AF	Chile	CL
Albania	AL	China	CN
Alemania	DE	Chipre	CY
Andorra	AD	Colombia	CO
Angola	AO	Comoras	KM
Anguilla	AI	Costa Rica	CR
Antigua y Barbuda	AG	Côte d'Ivoire	CI
Antillas Neerlandesas	AN	Croacia	HR
Arabia Saudita	SA	Cuba	CU
Argelia	DZ	Dinamarca	DK
Argentina	AR	Djibouti	DJ
Armenia	AM	Dominica	DM
Aruba	AW	Ecuador	EC
Australia	AU	Egipto	EG
Austria	AT	El Salvador	SV
Azerbaiján	AZ	Emiratos Árabes Unidos	AE
Bahamas	BS	Eritrea	ER
Bahrein	BH	Eslovaquia	SK
Bangladesh	BD	Eslovenia	SI
Barbados	BB	España	ES
Belarús	BY	Estados Unidos de América	US
Bélgica	BE	Estonia	EE
Belice	BZ	Etiopía	ET
Benin	BJ	Ex República Yugoslava de Macedonia	MK
Bermuda	BM	Federación de Rusia	RU
Bhután	BT	Filipinas	PH
Birmania	BU	Finlandia	FI
Bolivia	BO	Fiyi	FJ
Bosnia y Herzegovina	BA	Francia	FR
Botswana	BW	Gabón	GA
Brasil	BR	Gambia	GM
Brunei Darussalam	BN	Georgia	GE
Bulgaria	BG	Ghana	GH
Burkina Faso	BF	Gibraltar	GI
Burundi	BI	Granada	GD
Cabo Verde	CV	Grecia	GR
Camboya	KH	Groenlandia	GL
Camerún	CM	Guatemala	GT
Canadá	CA	Guinea	GN
Chad	TD	Guinea Ecuatorial	GQ

NORMA ST.3 de OMPI (ANEXO A, SECCION 1)

Lista completa de Países por orden alfabético, con los correspondientes Códigos de Estados, territorios y organizaciones Intergubernamentales (en el orden habitualmente utilizado por la ONU y la OMPI)

Guinea-Bissau	GW	Liberia	LR
Guyana	GY	Liechtenstein	LI
Haití	HT	Lituania	LT
Honduras	HN	Luxemburgo	LU
Hong Kong	HK	Macao	MO
Hungría	HU	Madagascar	MG
India	IN	Malasia	MY
Indonesia	ID	Malawi	MW
Irán (República Islámica del)	IR	Maldivas	MV
Iraq	IQ	Mali	ML
Irlanda	IE	Malta	MT
Isla Bouvet	BV	Marruecos	MA
Islandia	IS	Mauricio	MU
Islas Caimán	KY	Mauritania	MR
Islas Cook	CK	México	MX
Islas Falkland (Malvinas)	FK	Mónaco	MC
Islas Feroe	FO	Mongolia	MN
Islas Georgia del Sur e Islas Sandwich del Sur	GS	Montserrat	MS
Islas Marianas Septentrionales	MP	Mozambique	MZ
Islas Salomón	SB	Myanmar	MM
Islas Turcos y Caicos	TC	Namibia	NA
Islas Vírgenes (Británicas)	VG	Naúru	NR
Israel	IL	Nepal	NP
Italia	IT	Nicaragua	NI
Jamahiriya Árabe Libia	LY	Níger	NE
Jamaica	JM	Nigeria	NG
Japón	JP	Noruega	NO
Jordania	JO	Nueva Zelanda	NZ
Kazajstán	KZ	Oficina Benelux de Marcas (BBM) y Oficina Benelux de Dibujos y Modelos (BBDM)	BX
Kenya	KE	Oficina de Patentes del Consejo de Cooperación de los Estados Arabes del Golfo (CCG)	GC
Kirguizistán	KG	Oficina Europea de Patentes (OEP)	EP
Kiribati	KI	Oficina Internacional de la Organización Mundial de la Propiedad Intelectual (OMPI)	IB
Kuwait	KW	Oficina para la Armonización del Mercado Interior (Marcas, Dibujos y Modelos) (OHIM)	EM
Lesotho	LS	Omán	OM
Letonia	LV	Organización Africana de la Propiedad Intelectual (OAPI)	OA
Líbano	LB	Organización Eurasiática de Patentes (EAPO)	EA

NORMA ST.3 de OMPI (ANEXO A, SECCION 1)

Lista completa de Países por orden alfabético, con los correspondientes Códigos de Estados, territorios y organizaciones Intergubernamentales (en el orden habitualmente utilizado por la ONU y la OMPI)

Organización Mundial de la Propiedad Intelectual (OMPI)	WO	Senegal	SN
Organización Regional Africana de la Propiedad Industrial (ARIPO)	AP	Serbia y Montenegro	YU
Países Bajos	NL	Seychelles	SC
Pakistán	PK	Sierra Leona	SL
Palau	PW	Singapur	SG
Panamá	PA	Somalia	SO
Papúa-Nueva Guinea	PG	Sri Lanka	LK
Paraguay	PY	Sudáfrica	ZA
Perú	PE	Sudán	SD
Polonia	PL	Suecia	SE
Portugal	PT	Suiza	CH
Qatar	QA	Surinam	SR
Reino Unido	GB	Swazilandia	SZ
República Árabe de Siria	SY	Tailandia	TH
República Centroafricana	CF	Taiwán	TW
República Checa	CZ	Tayikistán	TJ
República de Corea	KR	Timor-Leste	TL
República de Moldova	MD	Togo	TG
República del Congo	CG	Tonga	TO
República Democrática del Congo	CD	Trinidad y Tobago	TT
República Democrática Popular de Laos	LA	Túnez	TN
República Dominicana	DO	Turkmenistán	TM
República Popular Democrática de Corea	KP	Turquía	TR
República Unida de Tanzania	TZ	Tuvalu	TV
Ruanda	RW	Ucrania	UA
Rumania	RO	Uganda	UG
Sáhara Occidental	EH	Uruguay	UY
Saint Kitts y Nevis	KN	Uzbekistán	UZ
Samoa	WS	Vanuatu	VU
San Marino	SM	Venezuela	VE
San Vicente y las Granadinas	VC	Vietnam	VN
Santa Helena	SH	Zambia	ZM
Santa Lucía	LC	Zimbabwe	ZW
Santa Sede	VA	Zimbabwe	ZW
Santo Tomé y Príncipe	ST		

NORMA ST.3 de OMPI (ANEXO A, SECCION 2)

Lista completa de códigos por orden alfabético, con los correspondientes nombres (abreviados) de Estados, territorios y organizaciones Intergubernamentales (en el orden habitualmente utilizado por la ONU y la OMPI)

AD	Andorra	CU	Cuba
AE	Emiratos Árabes Unidos	CV	Cabo Verde
AF	Afganistán	CY	Chipre
AG	Antigua y Barbuda	CZ	República Checa
AI	Anguilla	DE	Alemania
AL	Albania	DJ	Djibouti
AM	Armenia	DK	Dinamarca
AN	Antillas Neerlandesas	DM	Dominica
AO	Angola	DO	República Dominicana
AP	Organización Regional Africana de la Propiedad Industrial (ARIPO)	DZ	Argelia
AR	Argentina	EA	Organización Eurasiática de Patentes (EAPO)
AT	Austria	EC	Ecuador
AU	Australia	EE	Estonia
AW	Aruba	EG	Egipto
AZ	Azerbaiyán	EH	Sáhara Occidental
BA	Bosnia y Herzegovina	EM	Oficina para la Armonización del Mercado Interior (Marcas y Dibujos y Modelos) (OHIM)
BB	Barbados	EP	Oficina Europea de Patentes (OEP)
BD	Bangladesh	ER	Eritrea
BE	Bélgica	ES	España
BF	Burkina Faso	ET	Etiopía
BG	Bulgaria	FI	Finlandia
BH	Bahrein	FJ	Fiyi
BI	Burundi	FK	Islas Falkland (Malvinas)
BJ	Benin	FO	Islas Feroe
BM	Bermuda	FR	Francia
BN	Brunei Darussalam	GA	Gabón
BO	Bolivia	GB	Reino Unido
BR	Brasil	GC	Oficina de Patentes del Consejo de Cooperación de los Estados Árabes del Golfo (CCG)
BS	Bahamas	GD	Granada
BT	Bhután	GE	Georgia
BU	Birmania	GH	Ghana
BV	Isla Bouvet	GI	Gibraltar
BW	Botswana	GL	Groenlandia
BX	Oficina Benelux de Marcas (BBM) y Oficina Benelux de Dibujos y Modelos (BBDM)	GM	Gambia
BY	Belarús	GN	Guinea
BZ	Belice	GQ	Guinea Ecuatorial
CA	Canadá	GR	Grecia
CD	República Democrática del Congo	GS	Islas Georgia del Sur e Islas Sandwich del Sur
CF	República Centroafricana	GT	Guatemala
CG	República del Congo	GW	Guinea-Bissau
CH	Suiza	GY	Guyana
CI	Côte d'Ivoire	HK	Hong Kong
CK	Islas Cook	HN	Honduras
CL	Chile	HR	Croacia
CM	Camerún	HT	Haití
CN	China	HU	Hungría
CO	Colombia	IB	Oficina Internacional de la Organización Mundial de la Propiedad Intelectual (OMPI)
CR	Costa Rica		

NORMA ST.3 de OMPI (ANEXO A, SECCION 2)

Lista completa de códigos por orden alfabético, con los correspondientes nombres (abreviados) de Estados, territorios y organizaciones Intergubernamentales (en el orden habitualmente utilizado por la ONU y la OMPI)

ID	Indonesia	MP	Islas Marianas Septentrionales
IE	Irlanda	MR	Mauritania
IL	Israel	MS	Montserrat
IN	India	MT	Malta
IQ	Iraq	MU	Mauricio
IR	Irán (República Islámica del)	MV	Maldivas
IS	Islandia	MW	Malawi
IT	Italia	MX	México
JM	Jamaica	MY	Malasia
JO	Jordania	MZ	Mozambique
JP	Japón	NA	Namibia
KE	Kenia	NE	Níger
KG	Kirguizistán	NG	Nigeria
KH	Camboya	NI	Nicaragua
KI	Kiribati	NL	Países Bajos
KM	Comoras	NO	Noruega
KN	Saint Kitts y Nevis	NP	Nepal
KP	República Popular Democrática de Corea	NR	Naúru
KR	República de Corea	NZ	Nueva Zelanda
KW	Kuwait	OA	Organización Africana de la Propiedad Intelectual (OAPI)
KY	Islas Caimán	OM	Omán
KZ	Kazajstán	PA	Panamá
LA	República Democrática Popular de Laos	PE	Perú
LB	Líbano	PG	Papúa-Nueva Guinea
LC	Santa Lucía	PH	Filipinas
LI	Liechtenstein	PK	Pakistán
LK	Sri Lanka	PL	Polonia
LR	Liberia	PT	Portugal
LS	Lesotho	PW	Palau
LT	Lituania	PY	Paraguay
LU	Luxemburgo	QA	Qatar
LV	Letonia	RO	Rumania
LY	Jamahiriya Árabe Libia	RU	Federación de Rusia
MA	Marruecos	RW	Ruanda
MC	Mónaco	SA	Arabia Saudita
MD	República de Moldova	SB	Islas Salomón
MG	Madagascar	SC	Seychelles
MK	Ex República Yugoslava de Macedonia	SD	Sudán
ML	Mali	SE	Suecia
MM	Myanmar	SG	Singapur
MN	Mongolia	SH	Santa Helena
MO	Macao		

NORMA ST.3 de OMPI (ANEXO A, SECCION 2)

Lista completa de códigos por orden alfabético, con los correspondientes nombres (abreviados) de Estados, territorios y organizaciones Intergubernamentales (en el orden habitualmente utilizado por la ONU y la OMPI)

SI	Eslovenia	TV	Tuvalu
SK	Eslovaquia	TW	Taiwán
SL	Sierra Leona	TZ	República Unida de Tanzania
SM	San Marino	UA	Ucrania
SN	Senegal	UG	Uganda
SO	Somalia	US	Estados Unidos de América
SR	Surinam	UY	Uruguay
ST	Santo Tomé y Príncipe	UZ	Uzbekistán
SV	El Salvador	VA	Santa Sede
SY	República Árabe de Siria	VC	San Vicente y las Granadinas
SZ	Swazilandia	VE	Venezuela
TC	Islas Turcos y Caicos	VG	Islas Vírgenes (Británicas)
TD	Chad	VN	Vietnam
TG	Togo	VU	Vanuatu
TH	Tailandia	WO	Organización Mundial de la Propiedad Intelectual (OMPI)
TJ	Tayikistán	WS	Samoa
TL	Timor-Leste	YE	Yemen
TM	Turkmenistán	YU	Serbia y Montenegro
TN	Túnez	ZA	Sudáfrica
TO	Tonga	ZM	Zambia
TR	Turquía	ZW	Zimbabwe
TT	Trinidad y Tobago		

CLASIFICACION INTERNACIONAL DE PRODUCTOS Y SERVICIOS (8ª edición)

La distribución de los datos está hecha de acuerdo a la lista de clases de productos y servicios.

Clases	PRODUCTOS
1	Productos químicos destinados a la industria, ciencia, fotografía, así como a la agricultura, horticultura y silvicultura; resinas artificiales en estado bruto, materias plásticas en estado bruto; abono para las tierras; composiciones extintoras; preparaciones para el temple y soldadura de metales; productos químicos destinados a conservar los alimentos; materias curtientes; adhesivos (pegamentos) destinados a la industria.
2	Colores, barnices, lacas; preservativos contra la herrumbre y el deterioro de la madera; materias tintóreas; mordientes; resinas naturales en estado bruto; metales en hojas y en polvo para pintores, decoradores, impresores y artistas.
3	Preparaciones para blanquear y otras sustancias para la colada; preparaciones para limpiar, pulir, desengrasar y raspar (preparaciones abrasivas); jabones; perfumería, aceites esenciales, cosméticos lociones para el cabello; dentífricos.
4	Aceites y grasas industriales; lubricantes; productos para absorber, regar y concentrar el polvo; combustibles (incluyendo gasolinas para motores) y materias de alumbrado; bujías y mechas para el alumbrado.
5	Productos farmacéuticos y veterinarios; productos higiénicos para la medicina; sustancias dietéticas para uso médico, alimentos para bebés; emplastos, material para apósitos; material para empastar los dientes y para improntas dentales; desinfectantes; productos para la destrucción de animales dañinos; fungicidas, herbicidas.
6	Metales comunes y sus aleaciones; materiales de construcción metálicos; construcciones transportables metálicas; materiales metálicos para vías férreas; cables e hilos metálicos no eléctricos; cerrajería y ferretería metálica; tubos metálicos; cajas de caudales; productos metálicos no comprendidos en otras clases; minerales.
7	Máquinas y máquinas herramientas; motores (excepto motores para vehículos terrestres); acoplamiento y órganos de transmisión (excepto aquellos para vehículos terrestres); instrumentos agrícolas que no sean manuales; incubadoras de huevos.
8	Herramientas e instrumentos de mano impulsados manualmente; cuchillería, tenedores y cucharas; armas blancas; maquinillas de afeitar.
9	Aparatos e instrumentos científicos, náuticos, geodésicos, fotográficos, cinematográficos, ópticos, de pesar, de medida, de señalización, de control (inspección), de socorro (salvamento) y de enseñanza; aparatos e instrumentos para la conducción, distribución, transformación, acumulación, regulación o control de la electricidad; aparatos para el registro, transmisión, reproducción del sonido o imágenes; soportes de registro magnéticos, discos acústicos; distribuidores automáticos y mecanismos para aparatos de previo pago; cajas registradoras, máquinas calculadoras, equipo para el tratamiento de la información y ordenadores; extintores.

CLASIFICACION INTERNACIONAL DE PRODUCTOS Y SERVICIOS (8ª edición)

La distribución de los datos está hecha de acuerdo a la lista de clases de productos y servicios.

Clases	PRODUCTOS
10	Aparatos e instrumentos quirúrgicos, médicos, dentales y veterinarios, miembros, ojos y dientes artificiales; artículos ortopédicos; material de sutura.
11	Aparatos de alumbrado, de calefacción, de producción de vapor, de cocción, de refrigeración, de secado, de ventilación, de distribución de agua e instalaciones sanitarias.
12	Vehículos; aparatos de locomoción terrestre, aérea o acuática.
13	Armas de fuego; municiones y proyectiles; explosivos; fuegos de artificio.
14	Metales preciosos y sus aleaciones y artículos de estas materias o de chapado no comprendidos en otras clases; joyería, bisutería, piedras preciosas; relojería e instrumentos cronométricos
15	Instrumentos de música.
16	Papel, cartón y artículos de estas materias, no comprendidos en otras clases; productos de imprenta; artículos de encuadernación; fotografías; papelería; adhesivos (pegamentos) para la papelería o la casa; material para artistas; pinceles; máquinas de escribir y artículos de oficina (excepto muebles); material de instrucción o de enseñanza (excepto aparatos); materias plásticas para embalaje (no comprendidas en otras clases); caracteres de imprenta; clichés.
17	Caucho, gutapercha, goma, amianto, mica y productos de estas materias no comprendidos en otras clases; productos en materias plásticas semielaboradas; materias que sirven para calafatear, cerrar con estopa y aislar; tubos flexibles no metálicos.
18	Cuero e imitaciones del cuero, productos de estas materias no comprendidos en otras clases; pieles de animales; baúles y maletas; paraguas, sombrillas y bastones; fustas y guarnicionería.
19	Materiales de construcción no metálicos; tubos rígidos no metálicos para la construcción; asfalto, pez y betún; construcciones transportables no metálicas; monumentos no metálicos.
20	Muebles, espejos, marcos; productos, no comprendidos en otras clases de madera, corcho, caña, junco, mimbre, cuerno, hueso, marfil, ballena, concha, ámbar, nácar, espuma de mar, sucedáneos de todas estas materias o de materias plásticas.
21	Utensilios y recipientes para el menaje y la cocina (que no sean de metales preciosos, ni chapados); peines y esponjas; cepillos (con excepción de los pinceles); materiales para la fabricación de cepillos; material de limpieza; viruta de hierro; vidrio en bruto o semielaborado (con excepción del vidrio de construcción); cristalería, porcelana y loza no comprendidas en otras clases.

CLASIFICACION INTERNACIONAL DE PRODUCTOS Y SERVICIOS (8ª edición)

La distribución de los datos está hecha de acuerdo a la lista de clases de productos y servicios.

Clases	PRODUCTOS
22	Cuerdas, bramantes, redes, tiendas de campaña, toldos, velas, sacos (no comprendidos en otras clases); materias de relleno (con excepción del caucho o materias plásticas); materias textiles fibrosas en bruto.
23	Hilos para uso textil.
24	Tejidos y productos textiles no comprendidos en otras clases; ropa de cama y de mesa.
25	Vestidos, calzados, sombrerería.
26	Puntillas y bordados, cintas y lazos; botones, corchetes y ojetes, alfileres y agujas; flores artificiales.
27	Alfombras, felpudos, esteras, linoléum y otros revestimientos de suelos; tapicerías murales que no sean de materias textiles.
28	Juegos, juguetes; artículos de gimnasia y deporte no comprendidos en otras clases; decoraciones para árboles de Navidad.
29	Carne, pescado, aves y caza; extractos de carne; frutas y legumbres en conserva, secas y cocidas; jaleas, mermeladas, compotas; huevos, leche y productos lácteos; aceites y grasas comestibles.
30	Café, té, cacao, azúcar, arroz, tapioca, sagú, sucedáneos del café; harinas y preparaciones hechas de cereales, pan, pastelería y confitería, helados comestibles; miel, jarabe de melaza; levadura, polvos para esponjar; sal, mostaza; vinagre, salsas (condimentos); especias; hielo.
31	Productos agrícolas, hortícolas, forestales y granos, no comprendidos en otras clases; animales vivos; frutas y legumbres frescas; semillas, plantas y flores naturales; alimentos para los animales, malta.
32	Cervezas; aguas minerales y gaseosas y otras bebidas no alcohólicas; bebidas y zumos de frutas; siropes y otras preparaciones para hacer bebidas.
33	Bebidas alcohólicas (con excepción de las cervezas).
34	Tabaco; artículos para fumadores; cerillas.

CLASIFICACION INTERNACIONAL DE PRODUCTOS Y SERVICIOS (8ª edición)

La distribución de los datos está hecha de acuerdo a la lista de clases de productos y servicios.

	SERVICIOS
35	Publicidad; gestión de negocios comerciales; administración comercial; trabajos de oficina.
36	Seguros; negocios financieros; negocios monetarios; negocios inmobiliarios.
37	Construcción; reparación; servicios de instalación.
38	Telecomunicaciones.
39	Transporte; embalaje y almacenaje de mercancías; organización de viajes.
40	Tratamiento de materiales.
41	Educación; formación; esparcimiento; actividades deportivas y culturales.
42	Servicios científicos y tecnológicos así como servicios de investigación y diseño relativos a ellos; servicios de análisis de investigación industrial; diseño y desarrollo de ordenadores y software; servicios jurídicos.
43	Servicios de restauración (alimentación); hospedaje temporal.
44	Servicios médico; servicios veterinarios; cuidados de higiene y de belleza para personas o animales; servicios de agricultura, horticultura y silvicultura.
45	Servicios personales y sociales prestados por terceros destinados a satisfacer necesidades individuales; servicios de seguridad para la protección de bienes y de personas.

CLASIFICACION INTERNACIONAL PARA LOS DIBUJOS Y MODELOS INDUSTRIALES (7ª edición)
(Lista de clases y subclases, con notas explicativas)

CLASES	
01	<p>PRODUCTOS ALIMENTARIOS</p> <p>Subclases:</p> <p>Notas: a) Comprende tanto los productos alimentarios para seres humanos como para animales, así como los productos dietéticos. b) No comprende los envases (cl.09).</p> <p>01-01 - Panadería, Bizcochos, Pastelería, Pastas y Otros productos a base de Cereales, Chocolate, Helados.</p> <p>01-02 - Frutas y Legumbres.</p> <p>01-03 - Quesos, Mantequilla y Sucedáneos de la Mantequilla. Otros productos Lácteos.</p> <p>01-04 - Productos de Carnicería, Chacinería y Pescadería.</p> <p>01-05 - (Vacante)</p> <p>01-06 - Alimentos para animales.</p> <p>01-99 - Varios.</p>
02	<p>ARTICULOS DE VESTIR Y MERCERIA</p> <p>Subclases:</p> <p>Nota: No comprende los artículos de vestir para muñecas (cl.21-01), los equipos especiales de protección contra el fuego, para la prevención de accidentes o de salvamento (cl.29) ni los vestidos para animales (cl.30-01).</p> <p>02-01 - Ropa interior, Lencería, Corsetería, Sujetadores, Ropa de dormir. Notas: a) Comprende los corsés ortopédicos y lencería de uso personal. b) No comprende la ropa para el hogar (cl.06-13).</p> <p>02-02 - Vestidos. Notas: a) Comprende todos los vestidos, incluyendo las pieles, los trajes de baño o de deporte y la ropa ortopédica, a reserva de las excepciones indicadas en la letra b). b) No comprende la ropa interior (cl.02-01) ni lo vestidos que se agrupan en las clases 02-03; 02-04; 02-05 ó 02-06.</p> <p>02-03 - Artículos de sombrerería. Nota: Comprende todo tipo de tocado para hombres, mujeres y niños.</p> <p>02-04 - Calzados, Medias y Calcetines. Nota: Comprende los calzados especiales para deportes, tales como botas de fútbol, de esquí, de hockey sobre hielo, calzados y calcetines ortopédicos, así como fajas-pantalón ('ligths'), polainas y otras piezas de vestir para las piernas.</p> <p>02-05 - Corbatas, Chales, Pañuelos para el Cuello, y Pañuelos. Nota: Comprende todos los accesorios de vestidos lisos.</p> <p>02-06 - Guantes. Nota: Comprende los guantes de cirujano y los guantes de protección de goma o de plástico para el hogar, para oficios diversos o para el deporte.</p> <p>02-07 - Artículos de Mercería y Accesorios de Vestir. Notas: a) Comprende los botones, corchetes para vestidos, para artículos de sombrerería y para calzados, cintas, alfileres, al igual que materiales para coser, tricotar o bordar, accesorios de vestir tales como cinturones, ligas o tirantes. b) No comprende los hilos y otros hilados (cl.05-01), los artículos de pasamanería (05-04), las máquinas de coser, tricotar o bordar (cl.15-06), los equipos de costura (estuches) (cl.03-11).</p> <p>02-99 - Varios.</p>

CLASIFICACION INTERNACIONAL PARA LOS DIBUJOS Y MODELOS INDUSTRIALES (7ª edición)
(Lista de clases y subclases, con notas explicativas)

CLASES	
03	<p>ARTICULOS DE VIAJES, ESTUCHES, PARASOLES Y OBJETOS PERSONALES, NO COMPRENDIDOS EN OTRAS CLASES</p> <p>Subclases:</p> <p>03-01 - Baúles, Maletas, Carteras de Mano, Bolsos, Llaveros, Estuches adaptados a su contenido, Billeteras, Artículos análogos. Nota: No comprende los objetos que sirven para transportar las mercancías (cl.09), los estuches de cigarros o cigarrillos (cl. 27-06)</p> <p>03-02 - (Vacante).</p> <p>03-03 - Paraguas. Parasoles. Sombrillas y Bastones</p> <p>03-04 - Abanicos.</p> <p>03-99 - Varios</p>
04	<p>CEPILLERIA</p> <p>Subclases:</p> <p>04-01 - Cepillos. Pinceles y Escobas de limpieza. Nota: No comprende los cepillos para la ropa (cl. 04-02).</p> <p>04-02 - Cepillos y pinceles de tocador. Cepillos para la ropa y Cepillos para el calzado. Nota: Por -cepillos para máquinas- se entiende los cepillos que forman parte de máquinas o de vehículos especiales</p> <p>04-04 - Cepillos y Pinceles para pintar. Pinceles para cocinar.</p> <p>04-99 - Varios.</p>
05	<p>ARTICULOS TEXTILES NO CONFECCIONADOS, LAMINAS DE MATERIAL ARTIFICIAL O NATURAL</p> <p>Subclases:</p> <p>Notas: a) Comprende todos los artículos textiles o análogos vendidos por metros y no confeccionados. b) No comprende los artículos confeccionados (cl. 02 ó 06).</p> <p>05-01 - Hilados Observación: El texto inglés lleva una nota que no concierne al texto español.</p> <p>05-02 - Encajes</p> <p>05-03 - Bordados.</p> <p>05-04 - Cintas. Galones y otros artículos de pasamanería.</p> <p>05-05 - Tejidos y Paños. Nota: Comprende los tejidos y paños tejidos, tricotados o fabricados de otra forma, las lonas, el fieltro y el "loden".</p> <p>05-06 - Láminas de material artificial o natural. Notas: a) Comprende las láminas cuyo adorno en la superficie o la textura es la única característica, especialmente las láminas de revestimiento, como paneles pintados, el linóleo y las láminas de plástico autoadhesivo, así como el papel de embalar y el papel en rollo, a reserva de las excepciones indicadas en la letra b) b) No comprende el papel de escribir, incluso en rollos (cl. 19-01), ni las láminas utilizadas como elementos de construcción tales como los paneles murales y artesonados (cl. 25-01)</p> <p>05-99 - Varios.</p>

CLASIFICACION INTERNACIONAL PARA LOS DIBUJOS Y MODELOS INDUSTRIALES (7ª edición)
(Lista de clases y subclases, con notas explicativas)

CLASES	
06	<p>MOBILIARIO</p> <p>Subclases:</p> <p>Notas: a) Los muebles combinados que comprenden elementos referentes a varias subclases están clasificados en la clase 06-05 b) Los conjuntos de muebles, en cuanto puedan considerarse como un único modelo, están incluidos en la clase 06-05. c) No comprende los artículos textiles no confeccionados (cl.05)</p> <p>06-01 - Camas y Asientos. Nota: Comprende los somieres y los asientos de vehículos.</p> <p>06-02 - Vacante</p> <p>06-03 - Mesas y muebles similares.</p> <p>06-04 - Muebles para guardar. Nota: Comprende los armarios, los muebles con cajones o con estantes y los anaqueles.</p> <p>06-05 - Muebles combinados.</p> <p>06-06 - Otras piezas de mobiliario y partes de muebles.</p> <p>06-07 - Espejos y Varios. Nota: No comprende los espejos que corresponden a otras clases (véase la lista alfabética).</p> <p>06-08 - Perchas. Nota: Se trata de perchas para colgar la ropa.</p> <p>06-09 - Colchones y Cojines.</p> <p>06-10 - Cortinas y Persianas interiores.</p> <p>06-11 - Alfombras Felpudos y Esteras.</p> <p>06-12 - Tapices.</p> <p>06-13 - Mantas. Ropa de casa y de mesa. Nota: Comprende los forros para muebles, las colchas y los manteles.</p> <p>06-99 - Varios.</p>
07	<p>ARTICULOS DE USO DOMESTICO NO COMPRENDIDOS EN OTRAS CLASES</p> <p>Subclases:</p> <p>Notas: a) Comprende los aparatos y utensilios de uso doméstico accionados manualmente, incluso si están provistos de motor b) No comprende las máquinas y aparatos para preparar comidas o bebidas (cl. 31).</p> <p>07-01 - Vajillas y Cristalerías. Notas: a) Comprende las vajillas de cualquier material, en particular las vajillas de papel o de Cartón. b) No comprende los utensilios y recipientes para la cocción, como las cacerolas de vidrio o de cerámica (cl.02) o los jarrones o floreros, ni las vajillas o cristalerías únicamente ornamentales (cl. 11-02).</p> <p>07-02 - Aparatos Utensilios y Recipientes para la cocción.</p> <p>07-03 - Cuchillos de mesa. Tenedores, Cucharas.</p> <p>07-04 - Aparatos, utensilios, accionados a mano, para preparar comidas o bebidas. Nota: No comprende los aparatos y utensilios clasificados en las clases 07-02 y 31.</p> <p>07-05 - Planchas utensilios para lavar y limpiar o secar. Nota: No comprende los aparatos electrodomésticos que sirven para lavar, limpiar o secar (cl.5-05).</p> <p>07-06 - Otros utensilios de mesa.</p> <p>07-07 - Otros recipientes de uso doméstico.</p> <p>07-08 - Accesorios de chimenea de hogar.</p> <p>07-99 - Varios.</p>

CLASIFICACION INTERNACIONAL PARA LOS DIBUJOS Y MODELOS INDUSTRIALES (7ª edición)
(Lista de clases y subclases, con notas explicativas)

CLASES	
08	<p>HERRAMIENTAS Y QUINCALLERIA</p> <p>Subclases:</p> <p>Notas: a) Comprende las herramientas accionadas a mano, incluso si la fuerza muscular se sustituye por una fuerza mecánica, por ejemplo las perforadoras eléctricas y las sierras mecánicas. b) No comprende las máquinas ni las máquinas-herramientas (cl. 15 o cl.31).</p> <p>08-01 - Herramientas o instrumentos que sirven para perforar fresar o vaciar.</p> <p>08-02 - Martillos. Herramientas e Instrumentos análogos.</p> <p>08-03 - Herramientas e instrumentos cortantes. Notas: a) Comprende las herramientas e instrumentos que sirven para serrar. b) No comprende los cuchillos de mesa (cl. 07-33) ni las herramientas e instrumentos cortantes de cocina (cl.31) los cuchillos utilizados en cirugía (cl. 24-02).</p> <p>08-04 - Destornilladores. Herramientas e Instrumentos análogos.</p> <p>08-05 - Otras Herramientas e instrumentos. Nota: Comprende las herramientas e instrumentos que no estén clasificados o no deben serlo en otras subclases o clases.</p> <p>08-06 - Tiradores. Pulsadores y Bisagras.</p> <p>08-07 - Dispositivos de cerrojo o de cierre.</p> <p>08-08 - Medios de fijación, de sostén o de montaje, no comprendidos en otras clases. Notas: a) Comprende los clavos, tuercas, tornillos y pernos. b) No comprende los artículos de fijación destinados a la ropa (cl.02-07) o el aderezo (cl.02-01) ni los artículos de fijación utilizados en las oficinas (cl.19-02).</p> <p>08-09 - Herrajes y dispositivos análogos.</p> <p>08-10 - Soportes para bicicletas</p> <p>08-99 - Varios Notas: Comprende los cables no eléctricos, independientemente del material del que estén hechos.</p>
09	<p>ENVASES, EMBALAJES Y RECIPIENTES PARA EL TRANSPORTE O MANIPULACION DE MERCANCIAS</p> <p>Subclases:</p> <p>09-01 - Botellas. Frascos. Tarros. Bombonas. Recipientes provistos de un sistema a presión. Notas: a) Por – tarros- se entiende los tarros que sirven de envase. b) No comprende los tarros considerados como vajilla (cl. 07-01) ni los floreros (11-02)</p> <p>09-02 - Bidones y Toneles.</p> <p>09-03 - Cajas, Cajones, Contenedores (- Containers-). Latas para conservas. Nota: Comprende los contenedores transbordables.</p> <p>09-04 - Jaulas y Cestas.</p> <p>09-05 - Sacos, Bolsas, tubos y Cápsulas. Notas: a) Comprende los sacos o bolsas de plástico, con o sin asas o cierre b) Por- cápsulas- se entiende las cápsulas utilizadas como envoltorios.</p> <p>09-06 - Cuerdas y Material de atar.</p> <p>09-07 - Medios de cierre y Accesorios. Notas: a) Sólo comprende los medios de cierre para envases. b) Por –accesorios- se entiende especialmente los tapones para verter y dosificar y los atomizadores desmontables.</p> <p>09-08 - Palas y Plataformas de carga.</p> <p>09-09 - Cubos de basura y Recipientes para desperdicios, y sus soportes.</p> <p>09-99 - Varios.</p>

CLASIFICACION INTERNACIONAL PARA LOS DIBUJOS Y MODELOS INDUSTRIALES (7ª edición)
(Lista de clases y subclases, con notas explicativas)

CLASES	
10	<p>ARTICULOS DE RELOJERIA Y OTROS INSTRUMENTOS DE MEDIDA, INSTRUMENTOS DE CONTROL O DE SEÑALIZACIÓN</p> <p>Subclases:</p> <p style="padding-left: 40px;">Nota: Comprende los instrumentos que funcionan por electricidad.</p> <p>10-01 - Relojes de pared. Péndulos y Despertadores.</p> <p>10-02 - Relojes de bolsillo y de pulsera.</p> <p>10-03 - Otros instrumentos cronométricos. Nota: Comprende los aparatos para medir el tiempo tales como los parquímetros, los avisadores en la cocina y los aparatos similares.</p> <p>10-04 - Otros instrumentos. Aparatos y Dispositivos de medida. Notas: a) Comprende los instrumentos, aparatos y dispositivos para la medida de la temperatura, de la Presión, de peso, de la longitud, del volumen y de las magnitudes eléctricas. b) No comprende los medidores de exposición (para fotografía) (cl.16-05).</p> <p>10-05 - Instrumentos, Aparatos y dispositivos de control, de seguridad o de ensayo. Nota: Comprende las armas contra incendio o de infracciones, así como los diversos tipos de detectores.</p> <p>10-06 - Aparatos y Dispositivos de señalización. Nota: No comprende los dispositivos de alumbrado o de señalización de vehículos (cl. 26-06).</p> <p>10-07 -Cajas. Cuadrantes. Agujas y otras piezas y Accesorios de instrumentos de medida, de control o de señalización. Nota: Por -cajas- se entiende las cajas de relojes, las carcasas de relojes de pared y todas las cajas que forman parte integrante de los instrumentos cuyos mecanismos protegen, excluyendo los estuches (cl.03.01 o, si se trata de embalaje. C.09-03).</p> <p>10-99 - Varios.</p>
11	<p>OBJETOS DE ADORNO</p> <p>Subclases:</p> <p>11-01 - Bisutería y Joyería. Notas: a) Comprende la bisutería de fantasía y de imitación. b) No comprende los relojes (cl. 10-02).</p> <p>11-02 - Bidelots. Adornos de mesa, repisas de chimeneas o de pared. Jarrones y Floreros. Notas: Comprende las esculturas, los móviles y las estatuas.</p> <p>11-03 - Medallas o insignias.</p> <p>11-04 - Flores, Plantas y Frutos artificiales.</p> <p>11-05 - Banderas, Artículos de decoración para fiestas. Notas: a) Comprende las guirnaldas, banderolas y decoración para árboles de Navidad. b) No comprende las velas (cl. 26-04).</p> <p>11-99 - Varios.</p>

CLASIFICACION INTERNACIONAL PARA LOS DIBUJOS Y MODELOS INDUSTRIALES (7ª edición)
(Lista de clases y subclases, con notas explicativas)

12	<p>MEDIOS DE TRANSPORTE Y DE ELEVACION</p> <p>Subclases:</p> <p>Notas: a) Comprende todos los vehículos: terrestres, náuticos, aéreos, espaciales u otros.</p> <p>b) Comprende las partes, equipos y accesorios que sólo existen en función de un vehículo y que no pueden ordenarse en otra clase; estas partes, equipos y accesorios de vehículos se clasificarán en la subclase de vehículo en cuestión, o en la clase 12-16 si son comunes a varios vehículos correspondientes a subclases distintas.</p> <p>c) No comprende, en principio, las partes, equipos y accesorios de vehículos que pueden ordenarse en otra clase; estas partes, equipos y accesorios se ordenarán en la misma clase que los conductos de la misma naturaleza, es decir, que tienen la misma función. Así, las alfombras o esteras para automóviles se ordenarán con las alfombras (cl.06-11); los motores eléctricos para vehículos se ordenarán en la clase 13-01 y los motores no eléctricos para vehículos en la clase 15-01 (lo mismo que las partes de esos motores); los faros de automóviles de ordenarán con los artículos de alumbrado (cl. 26-06).</p> <p>d) No comprende las miniaturas de vehículos (cl. 21-01).</p>
	12-01 - Vehículos de tracción animal.
	12-02 - Carros de mano y Carretillas
	12-03 - Locomotoras y Material rodante para los ferrocarriles y todos los demás vehículos sobre rieles.
	12-04 - Teleféricos. Telesillas y Remontadores de pendientes.
	12-05 - Elevadores. Aparatos de elevación y de manipulación. Nota: Comprende los ascensores, montacargas, grúas, carretillas elevadoras y cintas transportadoras.
	12-06 - Navíos y Barcos.
	12-07 - Aviones y Otros vehículos aéreos o espaciales.
	12-08 - Automóviles, Autobuses y Camiones. Nota: Comprende las ambulancias y vehículos frigoríficos.
	12-09 - Tractores.
	12-10 - Remolques para vehículos de carretera. Nota: Comprende las caravanas.
	12-11 - Bicicletas y Motocicletas.
	12-12 - Coches de niño. Sillas de ruedas para inválidos. Camillas. Notas: a) Por –coches de niño- se entiende los coches en los que se mete a un niño. b) No comprende los coches de niño si se trata de juguetes (cl. 21-01).
	12-13 - Vehículos de usos especiales. Notas: a) Sólo comprende los vehículos no específicamente destinados al transporte, como las limpiadoras, regadoras, coches de bomberos, quitanieves y coches de auxilio. b) No comprende las máquinas agrícolas de carácter mixto (cl.15-03), ni las máquinas automotrices para la construcción o de ingeniería civil (15-04).
	12-14 - Otros vehículos. Notas: Comprende los trineos y vehículos de colchón de aire.
	12-15 - Neumáticos. Cubiertas y Cadenas antideslizantes para vehículos.
	12-16 - Partes, Equipos y Accesorios de vehículos, no comprendidos en otras clases o subclases.
	12-99 - Varios.

CLASIFICACION INTERNACIONAL PARA LOS DIBUJOS Y MODELOS INDUSTRIALES (7ª edición)
(Lista de clases y subclases, con notas explicativas)

CLASES	
13	APARATOS DE PRODUCCIÓN, DE DISTRIBUCIÓN O DE TRANSFORMACIÓN DE LA ENERGIA ELECTRICA Subclases: Notas: a) Sólo comprende los aparatos que producen, distribuyen o transforman la corriente eléctrica. b) Se incluyen, sin embargo, los motores eléctricos. c) No comprende los aparatos que funcionan con electricidad, por ejemplo, los relojes eléctricos (cl. 10-02) ni los aparatos para la medida de la corriente eléctrica (cl. 10-04)
	13-01 - Generadores y Motores Nota: Comprende los motores eléctricos para vehículos.
	13-02 - Transformadores. Rectificadores. Pilas y Acumuladores.
	13-03 - Material de distribución o control de energía eléctrica. Nota: Comprende los conductores, los interruptores y los cuadros de mando.
	13-99 - Varios.
14	APARATOS DE REGISTRO, DE TELECOMUNICACIÓN Y DE TRATAMIENTO DE LA INFORMACIÓN Subclases:
	14-01 - Aparatos de registro y de reproducción de sonidos o de imágenes. Nota: No comprende los aparatos para la fotografía o el cine (cl. 16).
	14-02 - Aparatos de tratamiento de la información.
	14-03 - Aparatos de telecomunicación y de mando a distancia sin hilo. Amplificadores de radio. Nota: Comprende los aparatos de telégrafo, de teléfono, de televisión, así como los aparatos tomavistas de televisión, los aparatos de radio y los teleimpresores.
	14-99 - Varios.
15	MAQUINAS NO COMPRENDIDAS EN OTRAS CLASES Subclases:
	15-01 - Motores. Notas: a) Comprende los motores no eléctricos para vehículos. b) No comprende los motores eléctricos (cl.13).
	15-02 - Bombonas y Compresores. Nota: No comprende las bombonas de mano o de pie (cl. 08-03), ni las bombas contra incendio(cl. 29-01)
	15-03 - Máquinas agrícolas. Notas: a) Comprende los arados, así como las máquinas mixtas, a la vez máquinas y vehículos, por ejemplo, las segadoras gavilladoras. b) No comprende las herramientas de mano (cl.08).
	15-04 - Máquinas para la construcción. Notas: a) Comprende las máquinas utilizadas para ingeniería civil, así como las máquinas automotrices, tales como excavadoras, hormigoneras y dragas. b) No comprende los aparatos de elevación ni las grúas (cl. 12-05).
	15-05 - Máquinas para lavar, limpiar o secar. Notas: a) Los aparatos y máquinas para el tratamiento de la ropa y la lencería, como los aparatos para planchar y calandrar (las telas) b) Las máquinas de lavar y secar la vajilla, así como las instalaciones industriales de secado.
	15-06 - Máquinas textiles, Máquinas de coser, de tricotar o de bordar.
	15-07 - Máquinas y Aparatos de refrigeración. Notas: a) Comprende los aparatos domésticos de refrigeración. b) No comprende los vagones frigoríficos (cl. 12-03) ni los coches frigoríficos (cl. 12-08).
	15-08 - (Vacante)
	15-09 - Máquinas- Herramientas. Máquinas de fijar. Máquinas de fundición. Nota: No comprende las máquinas para la industria minera, las máquinas de perforar ni los separadores de materiales (cl. 15-99)
	15-99 - Varios.

CLASIFICACION INTERNACIONAL PARA LOS DIBUJOS Y MODELOS INDUSTRIALES (7ª edición)
(Lista de clases y subclases, con notas explicativas)

CLASES	
16	<p>ARTICULOS DE FOTOGRAFÍA, DE CINEMATOGRAFÍA O DE ÓPTICA.</p> <p>Subclases:</p> <p>Nota: No comprende los aparatos luminosos para la fotografía o el cine (cl. 26-05).</p> <p>16-01 - Aparatos para fotografiar o filmar. Nota: No comprende los aparatos tomavistas de televisión (cl. 14-03).</p> <p>16-02 - Aparatos de proyección y visionadoras.</p> <p>16-03 - Aparatos para fotocopiar o ampliar. Nota: Comprende los aparatos para microfilm y los aparatos lectores de microfilm, así como los aparatos de oficina llamados -fotocopiadoras- que utilizan procedimientos distintos de la fotografía, especialmente procedimientos térmicos o magnéticos.</p> <p>16-04 - Aparatos y Utensilios para el relevado.</p> <p>16-05 - Accesorios. Nota: Comprende los filtros de tomavistas, los medidores de exposición, los trípodes, los dispositivos para flash</p> <p>16-06 - Artículos de óptica Notas: a) Comprende las gafas y microscopios. b) No comprende los instrumentos de medida que llevan dispositivos ópticos (cl.10-04)</p> <p>16-99 - Varios.</p>
17	<p>INSTRUMENTOS DE MUSICA</p> <p>Subclases:</p> <p>Nota: No comprende los estuches para instrumentos de música (cl. 03-01), ni los aparatos de registro o de reproducción del sonido (cl. 14-01).</p> <p>17-01 - Instrumentos de teclado Nota: Comprende los órganos, electrónicos o no, los acordeones y los pianos, mecánicos o no.</p> <p>17-02 - Instrumentos de viento. Nota: No comprende los órganos, armonios y acordeones (cl. 17-01).</p> <p>17-03 - Instrumentos de cuerda</p> <p>17-04 - Instrumentos de percusión.</p> <p>17-05 - Instrumentos mecánicos. Notas: a) Comprende las cajas de música. b) No comprende los instrumentos mecánicos de teclado (cl. 17-01).</p> <p>17-99 - Varios</p>
18	<p>IMPRESA Y MAQUINAS DE OFICINA</p> <p>Subclases:</p> <p>18-01 - Máquinas de escribir y de calcular Nota: No comprende los ordenadores y otros aparatos que se ordenan en la clase 14-02.</p> <p>18-02 - Máquinas de impresión. Notas: a) Comprende las máquinas de componer, las máquinas y aparatos de estereotipia, las máquinas tipográficas, las demás máquinas de reproducir, como las duplicadoras y máquinas offset, así como las máquinas de estampar direcciones, de franquear correspondencia, de matar sellos. b) No comprende las máquinas de fotocopiar (cl. 16-03).</p> <p>18-03 - Caracteres y signos tipográficos.</p> <p>18-04 - Máquinas de encuadernar, de grapar, Gillotinas- Recortadoras. Nota: Comprende las máquinas y dispositivos para cortar el papel, análogas a las guillotinas-recortadoras.</p> <p>18-99 - Varios</p>

CLASIFICACION INTERNACIONAL PARA LOS DIBUJOS Y MODELOS INDUSTRIALES (7ª edición)
(Lista de clases y subclases, con notas explicativas)

CLASES	
19	<p>PAPELERÍA, ARTÍCULOS DE OFICINA, MATERIALES PARA ARTISTAS O PARA LA ENSEÑANZA.</p> <p>Subclases:</p> <p>19-01 - Papel de escribir. Tarjetas de visita y de participación. Notas: Comprende todos los papeles, en el sentido más amplio, que sirven para la escritura, el dibujo, la pintura, la impresión; por ejemplo, el papel de calco, el papel carbón, el papel de periódico, los sobres, las tarjetas de felicitación y las tarjetas-postales ilustradas, incluso si llevan un registro sonoro.</p> <p>19-02 - Artículos de oficina. Notas: a) Comprende los utensilios que se utilizan en los servicios de caja, como los clasificadores de Monedas. b) Algunos artículos de oficina se ordenarán en otras subclases o clases: por ejemplo, los muebles de oficina en la clase 06, las máquinas y aparatos de oficina en las clases 14-02; 16-03; 18-01 ó 18-04, los artículos para escribir en la clase 19-01 ó 19-06 (véase la lista alfabética).</p> <p>19-03 - Calendarios. Nota: No comprende las agendas (cl. 19-04).</p> <p>19-04 - Libros. Cuadernos y objetos de aspecto exterior parecido. Nota: Comprende las cubiertas de libros, las encuadernaciones, los álbumes, las agendas y otros objetos parecidos.</p> <p>19-05 - (Vacante)</p> <p>19-06 - Materiales e instrumentos para escribir a mano, para dibujar, para pintar, para esculpir, para grabar o para otras técnicas artísticas. Notas: No comprende los pinceles (cl 04-04) ni las mesas de dibujo y los aparatos fijados a dichas mesas (cl 06-03), ni el papel de escribir (cl. 19-01).</p> <p>19-07 - Materiales de enseñanza Notas: a) Comprende los mapas de todo tipo, los globos terrestres y los planetarios. b) No comprende los aparatos para la enseñanza audiovisual (cl. 14-01).</p> <p>19-08 - Otros impresos Notas: Comprende los impresos publicitarios.</p> <p>19-99 - Varios.</p>
20	<p>EQUIPO PARA LA VENTA O DE PUBLICIDAD, SIGNOS INDICADORES</p> <p>Subclases:</p> <p>20-01 - Distribuidores automáticos.</p> <p>20-02 - Materiales de exposición o de venta. Nota: No comprende los objetos de mobiliario (cl. 06).</p> <p>20-03 - Carteleras. Dispositivos publicitarios. Notas: a) Comprende los rótulos, los dispositivos para la publicidad luminosa y los dispositivos móviles de publicidad b) No comprende los embalajes (cl. 09) ni los dispositivos de señalización (cl.10-06)</p> <p>20-99 - Varios.</p>

CLASIFICACION INTERNACIONAL PARA LOS DIBUJOS Y MODELOS INDUSTRIALES (7ª edición)
(Lista de clases y subclases, con notas explicativas)

CLASES	
21	<p>JUEGOS, JUGUETES, TIENDAS Y ARTICULOS DE DEPORTE</p> <p>Subclases:</p> <p>21-01 - Juegos y Juguetes. Notas: a) Comprende las miniaturas. b) No comprende los juguetes para animales (cl. 30-99)</p> <p>21-02 - Aparatos y Artículos de gimnasia o de deporte. Notas: a) Comprende como artículos de deporte los aparatos y equipos necesarios para la práctica de diversos deportes y que normalmente no tienen otro destino, tales como los balones de fútbol, los esquís y las raquetas de tenis, con exclusión de los demás objetos que puedan ser utiliza dos igualmente para la práctica de algún deporte. b) Comprende, con la reserva indicada en la letra a), los aparatos de entrenamiento, así como los aparatos y equipos necesarios para la práctica de juegos al aire libre. c) No comprende la ropa de deporte cl. 02, ni los deslizadores y trineos (cl. 12-14)</p> <p>21-03 - Otros artículos de recreo y diversión. Notas: a) Comprende los tiiovivos de feria, las máquinas automáticas para juegos de azar. b) No comprende los juegos y juguetes (cl.21-01) ni los demás artículos que se ordenan en las clases 21-01 ó 21-02.</p> <p>21-04 - Tiendas y accesorios. Notas: a) Comprende las estacas, los clavos de tienda de campaña y otros accesorios análogos. b) No comprender los demás artículos de acampar que se clasifican en otras clases diferentes según su propia naturaleza, especialmente las sillas (cl.06-01), las mesas (cl. 06-03), los platos (cl.07-01), las caravanas (cl. 12-10)</p> <p>21-99 - Varios.</p>
22	<p>ARMAS, ARTÍCULOS DE PIROTECNIA, ARTÍCULOS PARA LA CAZA, LA PESCA Y LA DESTRUCCIÓN DE ANIMALES NOCIVOS</p> <p>Subclases:</p> <p>22-01 - Armas de proyectiles.</p> <p>22-02 - Otras armas.</p> <p>22-03 - Municiones, Cohetes y Artículos de pirotecnia.</p> <p>22-04 - Blancos y Accesorios. Nota: Comprende los dispositivos especiales para poner en acción los blancos móviles.</p> <p>22-05 - Artículos para la caza y la pesca. Nota: No comprende los artículos de vestido: cl. 02) ni las armas (cl.22-01 ó 22-02).</p> <p>22-06 - Trampas, artículos para la destrucción de los animales nocivos.</p> <p>22-99 - Varios</p>
23	<p>INSTALACIONES PARA LA DISTRIBUCIÓN DE FLUÍDOS, INSTALACIONES DE SANEAMIENTO, DE CALEFACCIÓN, DE VENTILACIÓN O DE ACONDICIONAMIENTO DE AIRE, COMBUSTIBLES SÓLIDOS</p> <p>Subclases:</p> <p>23-01 - Instalaciones para la distribución de fluidos. Nota: Comprende la grifería y las tuberías.</p> <p>23-02 - Instalaciones sanitarias. Notas: a) Comprende las bañeras, duchas, lavabos, saunas, retretes, equipos sanitarios y los accesorios de salas de baño no incluidos en otras clases. b) No comprende la grifería ni las tuberías (cl. 23-01)</p> <p>23-03 - Equipos para la calefacción.</p> <p>23-04 - Ventilación y Acondicionamiento del aire.</p> <p>23-05 - Combustibles sólidos</p> <p>23-99 - Varios.</p>

CLASIFICACION INTERNACIONAL PARA LOS DIBUJOS Y MODELOS INDUSTRIALES (7ª edición)
(Lista de clases y subclases, con notas explicativas)

CLASES	
24	<p>MEDICINA Y LABORATORIOS</p> <p>Subclases:</p> <p>Nota: Por- medicina- se entiende igualmente la cirugía, odontología y veterinaria.</p>
24-01	- Aparatos e instalaciones fijas para médicos, hospitales o laboratorios.
24-02	- Instrumentos médicos, instrumentos y Utensilios de laboratorio. Nota: Sólo comprende los instrumentos manuales.
24-03	- Prótesis.
24-04	- Artículos para curas y vendajes y para la atención médica.
24-99	- Varios
25	<p>CONSTRUCCIONES Y ELEMETOS DE CONSTRUCCIÓN</p> <p>Subclases:</p>
25-01	- Materiales de construcción Nota: Comprende los ladrillos, vigas, perfiles, tejas, pizarras y paneles.
25-02	- Partes de construcción prefabricadas o preensambladas Notas: a) Comprende las ventanas, puertas, persianas exteriores, tabiques y rejas. b) No comprende las escaleras (cl. 25-04)
25-03	- Casas. Garajes y Otras construcciones
25-04	- Escaleras, Escalas y Andamios.
25-99	- Varios
26	<p>APARATOS DE ALUMBRADO</p> <p>Subclases:</p>
26-01	- Palmatorias y Candelabros.
26-02	- Antorchas. Lámparas y Linternas portátiles
26-03	- Aparatos de alumbrado público
26-04	- Fuentes luminosas, eléctricas o no. Nota: Comprende las bombillas para lámparas eléctricas, las placas y tubos luminosos y las velas.
26-05	- Lámparas, Faroles, Arañas, Apliques o Plafones, Pantallas , Reflectores, Lámparas para proyectores de fotografía o de cinematografía.
26-06	- Dispositivos luminosos de vehículos.
26-99	- Varios.

CLASIFICACION INTERNACIONAL PARA LOS DIBUJOS Y MODELOS INDUSTRIALES (7ª edición)
(Lista de clases y subclases, con notas explicativas)

CLASES	
27	<p>TABACO Y ARTÍCULOS PARA FUMADORES</p> <p>Subclases:</p> <p>27-01 - Tabaco, Cigarros y Cigarrillos</p> <p>27-02 - Pipas. Boquillas de cigarro y de cigarrillos.</p> <p>27-03 - Ceniceros</p> <p>27-04 - Cerillas</p> <p>27-05 - Encendedores.</p> <p>27-06 - Estuches de cigarros, Estuches de cigarrillos, Tabaqueras y Botes de tabaco. Nota: No comprende los embalajes (cl. 09)</p> <p>27-99 - Varios.</p>
28	<p>PRODUCTOS FARMACÉUTICOS O DE CÓSMETICA, ARTÍCULOS Y EQUIPO DE TOCADOR</p> <p>Subclases:</p> <p>28-01 - Productos farmacéuticos Notas: a) Comprende los productos farmacéuticos para animales. b) No comprende los artículos para curas y vendajes (cl. 24-04).</p> <p>28-02 - Productos de cosmética. Nota: Se incluyen los de animales.</p> <p>28-03 - Artículos de tocador y Equipo para tratamientos de belleza. Notas: a) Comprende las máquinas de afeitar y los aparatos de masaje, de depilación o de peinado. b) No comprende los cepillos y pinceles de tocador (cl.04-02), ni los artículos y equipo para animales (cl. 30-99)</p> <p>28-04 - Cabellos, Barbas y Bigotes postizos</p> <p>28-99 - Varios</p>
29	<p>DISPOSITIVOS Y EQUIPOS CONTRA EL FUEGO, PARA LA PREVENCIÓN DE ACCIDENTES O DE SALVAMENTO</p> <p>Subclases:</p> <p>29-01 - Dispositivos y Equipos contra el fuego. Notas: a) Comprende los extintores de incendios. b) No comprende los coches de bomberos (cl. 12-13), ni las mangas de incendio y sus lanzas (cl 23-01)</p> <p>29-02 - Dispositivos y Equipos para la prevención de accidentes o de salvamento, no comprendidos en otras clases. Notas: a) Comprende los dispositivos y equipos para animales. b) No comprende los cascos (cl. 02-03) ni los vestidos de protección contra los accidentes (cl.02-02; 02-04 ó 02-06).</p> <p>29-99 - Varios</p>

CLASIFICACION INTERNACIONAL PARA LOS DIBUJOS Y MODELOS INDUSTRIALES (7ª edición)
(Lista de clases y subclases, con notas explicativas)

CLASES	
<p>30</p>	<p>ARTICULOS PARA EL CUIDADO Y LA ATENCION DE LOS ANIMALES</p> <p>Subclases:</p> <p>Nota: No comprende los productos alimentarios para animales (cl. 01), ni los productos farmacéuticos de cosmética para animales (cl. 20-01 ó 28-02).</p> <p>30-01 - Vestidos para animales.</p> <p>30-02 - Cercados, Jaulas, Perreras y Refugios análogos. Nota: No comprende los edificios (cl.25).</p> <p>30-03 - Comedores y Abrevaderos.</p> <p>30-04 - Guarnicionería. Nota: Comprende los collares para animales.</p> <p>30-05 - Látigos y Aguijadas.</p> <p>30-06 - Camas y Nidos.</p> <p>30-07 - Perchas y Otros accesorios de las jaulas.</p> <p>30-08 - Hierros de marcar. Marcar y Trabas.</p> <p>30-09 - Postres de amarre.</p> <p>30-99 - Varios</p>
<p>31</p>	<p>MÁQUINAS Y APARATOS PARA PREPARAR COMIDAS O BEBIDAS, NO COMPRENDIDOS EN OTRAS CLASES</p> <p>Subclases:</p> <p>Nota: No comprende los utensilios, instrumentos y aparatos accionados a mano que sirven para preparar comidas o bebidas (cl.7)</p> <p>31-00 - Máquinas y Aparatos para preparar comidas o bebidas , no comprendidas en otras clases.</p>
<p>99</p>	<p>VARIOS</p> <p>Subclases:</p> <p>Nota: Comprende todos los productos no incluidos en las clases precedentes.</p> <p>99-00 - Varios.</p>

SUMARIO

	Pag.
Tabla I.1	Ratios de conversión de las solicitudes presentadas, del sistema multiclase a uniclase 31
Tabla I.1.1	Solicitudes y concesiones 31
	. Gráfico I.1.1 32
	. Gráfico I.1.2 y I.1.3 32
Tabla I.1.2	Solicitudes de marcas por provincia de residencia del primer solicitante 33
Tabla I.1.2.1	Solicitudes de marcas por CCAA en relación con el nº de habitantes; Su actividad marcaría, año 2006 34
	. Gráfico I.1.2.1 34
	. Gráfico I.1.2.2 35
Tabla I.1.3.1	Solicitudes por países de origen 36
	. Gráfico I.1.3.1 38
	. Gráfico I.1.4.2 38
Tabla I.1.3.2	Concesiones por países de origen 39
Tabla I.1.4	Solicitudes de marcas <i>presentadas</i> por la clasificación internacional 41
Tabla I.1.4.1	Solicitudes de marcas <i>presentadas</i> por la Clasificación internacional y país de origen 42
	. Gráfico I.1.4.2.1 44
Tabla I.1.4.2	Solicitudes de marcas <i>publicadas</i> por la Clasificación Internacional y CC.AA 45
Tabla I.1.4.3	Concesiones por la Clasificación internacional y por países de origen 47
Tabla I.1.5.1	Marcas en vigor, por CCAA. y provincias al 31/12/2006 49
	. Gráfico I.1.5.1 51
Tabla I.1.5.2	Marcas en vigor, por países de origen al 31/12/2006 52
Tabla I.1.5.3	Marcas en vigor, por la Clasificación internacional al 31/12/2006 55
Tabla I.1.6	Interposiciones y Resoluciones de recursos desde 1988 56
	. Gráfico I.1.6 56
Tabla I.1.7	Solicitudes presentadas y concedidas por/a españoles en el extranjero, año 2002 57
	. Gráfico I.1.7 59
Tabla I.1.8.1	Ranking internacional de solicitudes 60
	. Gráfico I.1.8.1 60
Tabla I.1.8.2	Ranking internacional de concesiones 61
	. Gráfico I.1.8.2 61
Tabla I.1.9.1	Ranking internacional de solicitudes en el periodo 2002-2006 62
Tabla I.1.9.2	Ranking internacional de concesiones en el periodo 2002-2006 62
Tabla I.1.10.1	Lista de los 50 mayores solicitantes de marcas, 2006 63
Tabla I.1.10.2	Lista de los mayores solicitantes de Marcas por la Clasificación Internacional 64

Tabla I.1 RATIOS DE CONVERSION DE LAS SOLICITUDES PRESENTADAS, DEL SISTEMA MULTICLASE A UNICLASE

AÑO	RATIOS
2002	1,47
2003	1,49
2004	1,42
2005	1,42
2006	1,5

Nota: A partir de la entrada en vigor de la Ley 17/2001, de la Ley de Marcas el 31 de julio de 2002, del sistema multiclase, repercute sobre el número de solicitudes al poder acumular una solicitud varias clases frente al sistema anterior de una solicitud por clase. En consecuencia, para utilizar criterios homogéneos con el periodo anterior, debe multiplicarse el número de solicitudes por la ratio, que es el número medio de clases por solicitud que se están presentando tras la entrada en vigor del sistema "multiclase".

Tabla I.1.1 SOLICITUDES Y CONCESIONES

SOLICITUDES							
TOTAL				Productos		Servicios	
58.643				27.288	47%	31.355	53%
Residentes	%	No Residentes	%	Residentes	No Residentes	Residentes	No Residentes
55.555	95%	3.088	5%	25.190	2.098	30.365	990
CONCESIONES							
TOTAL				Productos		Servicios	
49.136				23.517	48%	25.619	52%
Residentes	%	No Residentes	%	Residentes	No Residentes	Residentes	No Residentes
47.016	96%	2.120	4%	21.812	1.705	25.204	415

Gráfico I.1.1 SOLICITUDES Y CONCESIONES



Gráfico I.1.2 SOLICITUDES DE MARCAS DE PRODUCTOS Y SERVICIOS



Gráfico I.1.3 CONCESIONES DE MARCAS DE PRODUCTOS Y SERVICIOS

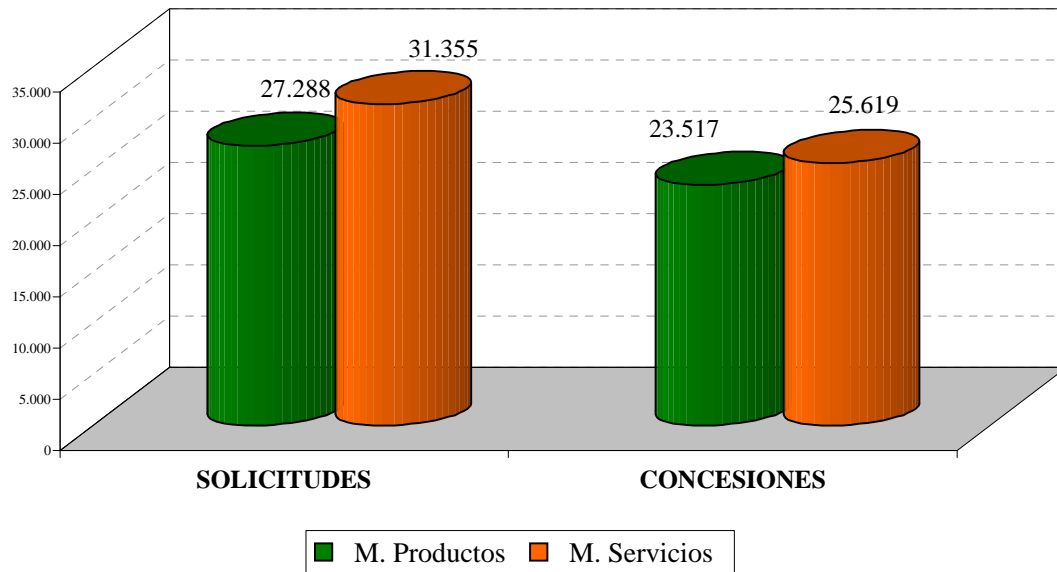

Tabla I.1.2 SOLICITUDES DE MARCAS POR PROVINCIA DE RESIDENCIA DEL PRIMER SOLICITANTE

PROVINCIAS	SOLICITUDES	▲ (+/-) ANUAL
Álava	464	9%
Albacete	367	-7%
Alicante	2.333	10%
Almería	449	16%
Ávila	77	-1%
Badajoz	388	-3%
Baleares	1.126	0%
Barcelona	8.967	-2%
Burgos	313	-21%
Cáceres	202	31%
Cádiz	708	13%
Castellón	568	8%
Ciudad Real	280	-1%
Córdoba	683	7%
Coruña, La	1.420	0%
Cuenca	115	16%
Gerona	691	-4%
Granada	836	15%
Guadalajara	162	12%
Guipúzcoa	845	-4%
Huelva	297	10%
Huesca	262	25%
Jaén	338	9%
León	319	12%
Lérida	317	32%
Logroño	628	15%
Lugo	266	23%

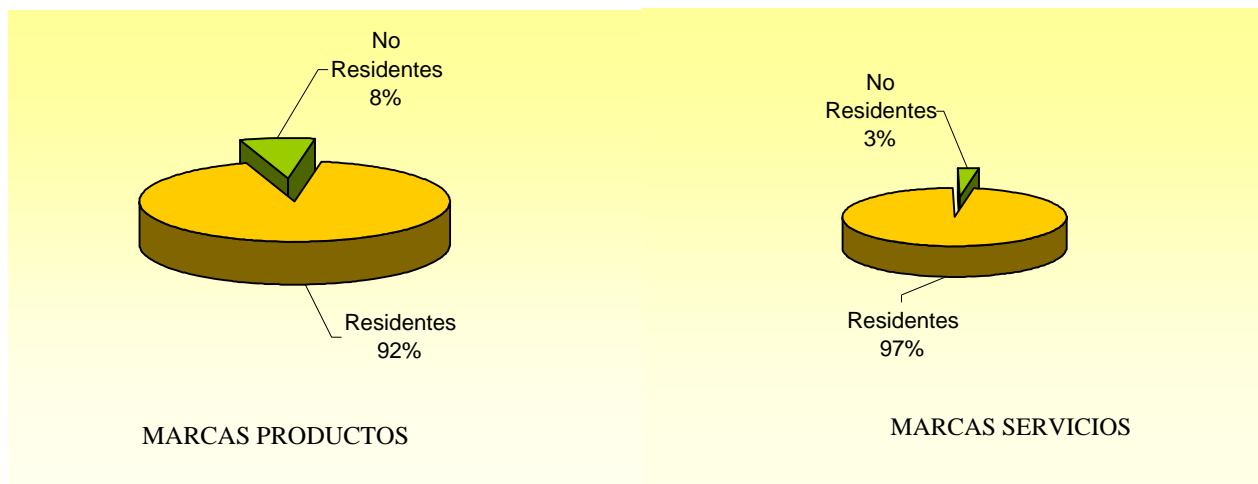
PROVINCIAS	SOLICITUDES	▲ (+/-) ANUAL
Madrid	13.346	0%
Málaga	1.423	-6%
Murcia	1.707	9%
Navarra	668	-1%
Orense	224	9%
Oviedo	813	-11%
Palencia	93	19%
Palmas, Las	1.157	-1%
Pontevedra	979	3%
Salamanca	221	-2%
Santander	437	15%
Segovia	93	-8%
Sevilla	1.826	9%
Soria	66	-15%
Tarragona	660	-2%
Tenerife	835	-1%
Teruel	57	-40%
Toledo	590	20%
Valencia	3.246	7%
Valladolid	693	11%
Vizcaya	1.426	-2%
Zamora	147	8%
Zaragoza	1.179	9%
Ceuta	28	-10%
Melilla	123	32%
No Consta	97	411%
TOTAL	55.555	2%

Tabla I.1.2.1 SOLICITUDES DE MARCAS POR CCAA, EN RELACION CON EL Nº DE HABITANTES; SU ACTIVIDAD MARCARIA, 2006

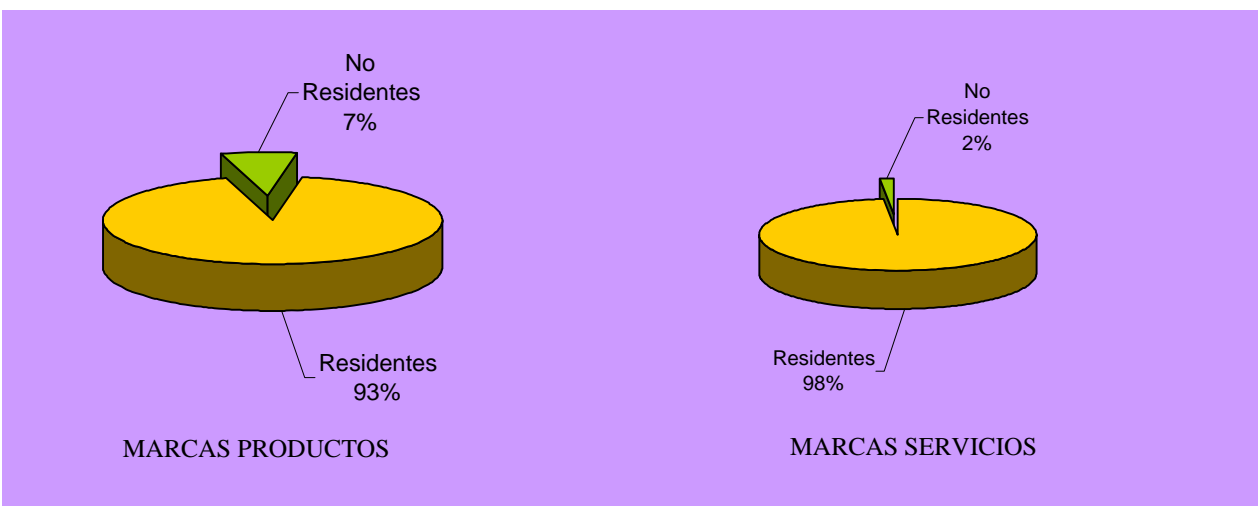
COMUNIDADES AUTONOMAS	SOLICITUDES			HABITANTES		ACTIVIDAD MARCARIA	
	Número	% Variación Anual	% sobre Total residentes ES	Número	% Habitantes/ Total ES	Ratio solicitudes/ Millón habitantes	desviación sobre la media
ANDALUCIA	6.560	6,77%	11,81%	7.357.558	18,01%	892	-34,4%
ARAGON	1.498	7,93%	2,70%	1.204.215	2,95%	1.244	-8,5%
ASTURIAS (PRINCIPADO DE)	813	-11,34%	1,46%	1.062.998	2,60%	765	-43,8%
BALEARES (ISLAS)	1.126	0,09%	2,03%	841.669	2,06%	1.338	-1,6%
CANARIAS	1.992	-0,55%	3,59%	1.694.477	4,15%	1.176	-13,6%
CANTABRIA	437	14,70%	0,79%	535.131	1,31%	817	-40,0%
CASTILLA-LA MANCHA	1.514	7,15%	2,73%	1.760.516	4,31%	860	-36,8%
CASTILLA Y LEON	2.022	0,90%	3,64%	2.456.474	6,01%	823	-39,5%
CATALUÑA	10.635	-1,32%	19,14%	6.343.110	15,53%	1.677	23,3%
COMUNIDAD VALENCIANA	6.147	8,28%	11,06%	4.162.776	10,19%	1.477	8,6%
EXTREMADURA	590	6,12%	1,06%	1.058.503	2,59%	557	-59,0%
GALICIA	2.889	3,44%	5,20%	2.695.880	6,60%	1.072	-21,2%
MADRID	13.346	-0,48%	24,02%	5.423.384	13,28%	2.461	80,9%
MURCIA (REGION DE)	1.707	9,42%	3,07%	1.197.646	2,93%	1.425	4,8%
NAVARRA (COMUNIDAD FORAL)	668	-0,89%	1,20%	555.829	1,36%	1.202	-11,6%
PAIS VASCO	2.735	-0,83%	4,92%	2.082.587	5,10%	1.313	-3,4%
RIOJA (LA)	628	15,23%	1,13%	276.702	0,68%	2.270	66,9%
CEUTA Y MELILLA	151	21,77%	0,27%	137.916	0,34%	1.095	-19,5%
NO CONSTA	97	410,53%	0,17%				
TOTAL	55.555	2,37%	100%	40.847.371	100%		
MEDIA EN ESPAÑA						1.360	

Observación: Censo de Población referido al año 2001. Fuente: INE.

Gráfico I.1.2.1



Gráfico I.1.2.2 SOLICITUDES DE MARCAS POR CC.AA., 2006



Solicitudes de:

- de 0 a 1000
- de 1001 a 2000
- de 2001 a 4000
- de 4001 a 10000
- de 10001 a 25000

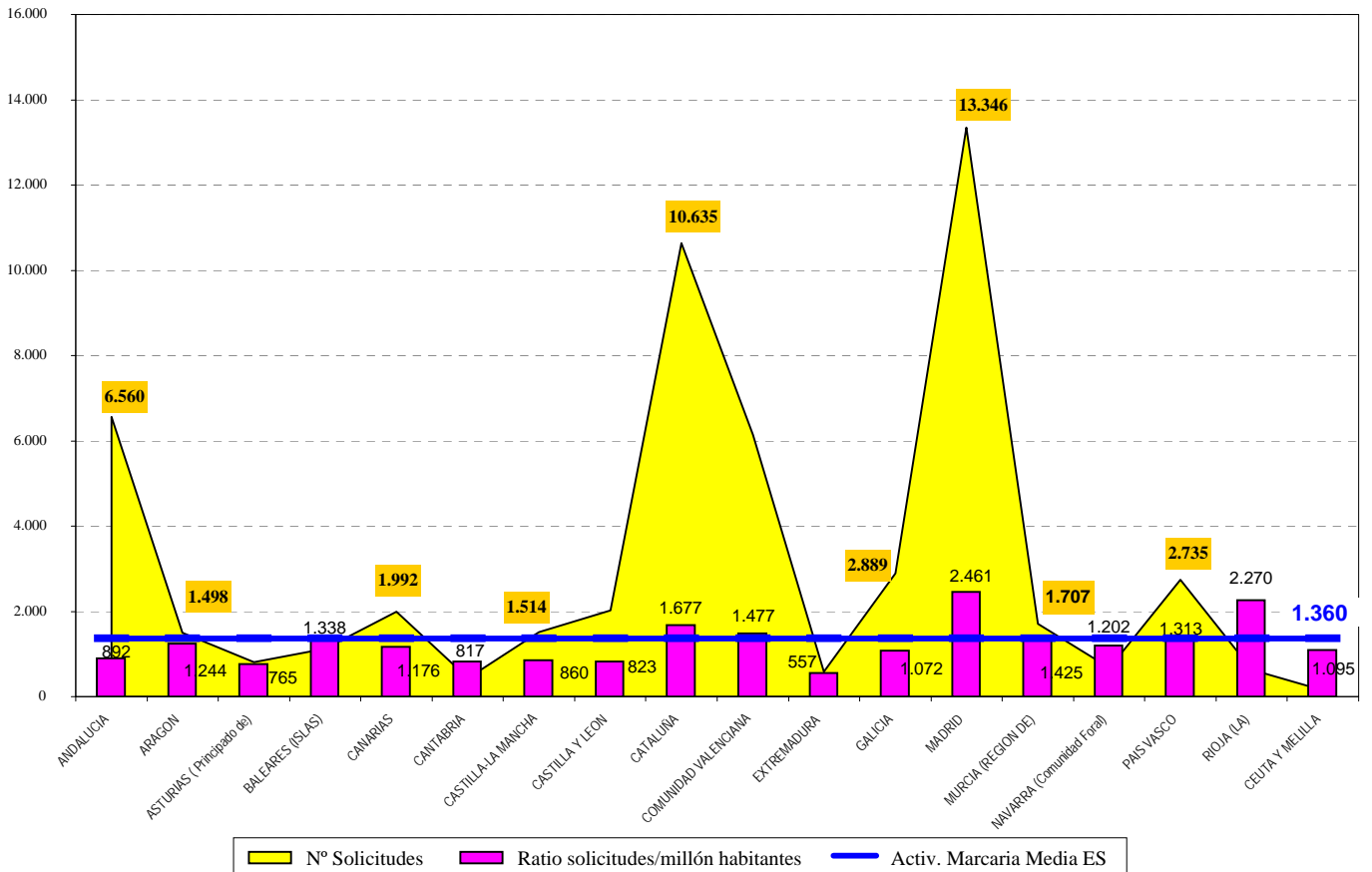
Tabla I.1.3.1 SOLICITUDES POR PAISES DE ORIGEN

Código	País de Origen	Expedientes Presentados	Clases Solicitadas	▲ (+/-) ANUAL / Expedientes
AD	Andorra	9	14	-44%
AE	Emiratos Árabes Unidos	-	-	-100%
AF	Afganistán	6	13	100%
AL	Albania	-	-	-100%
AN	Antillas Neerlandesas	7	13	-30%
AR	Argentina	37	42	-46%
AT	Austria	16	48	33%
AU	Australia	10	17	150%
AW	Aruba	1	2	0%
BB	Barbados	1	1	100%
BE	Bélgica	10	15	-29%
BG	Bulgaria	-	-	-100%
BM	Bermuda	8	9	-56%
BR	Brasil	11	11	-62%
BS	Bahamas	-	-	-100%
BX	Benelux	1	1	100%
BZ	Belice	14	15	8%
CA	Canadá	7	14	-46%
CH	Suiza	129	240	33%
CL	Chile	5	6	-58%
CM	Camerún	1	1	100%
CN	China	88	117	73%
CO	Colombia	25	42	56%
CU	Cuba	4	5	-43%
CY	Chipre	8	13	-20%
CZ	República Checa	3	5	100%
DE	Alemania	134	217	-42%
DK	Dinamarca	7	11	-30%
DO	República Dominicana	2	2	-33%
DZ	Argelia	1	1	100%
EA	EAPO	2	2	100%
EC	Ecuador	5	5	-62%
EG	Egipto	-	-	-100%
ES	España	55.555	82.880	2%
FI	Finlandia	2	6	-50%
FR	Francia	182	476	30%
GB	Reino Unido	85	138	-31%
GR	Grecia	6	12	200%
GT	Guatemala	1	1	100%
HK	Hong Kong	10	15	400%
HN	Honduras	1	1	100%
HR	Croacia	-	-	-100%
HU	Hungría	2	2	-60%
ID	Indonesia	2	2	100%
IE	Irlanda	4	4	-71%
IL	Israel	15	15	400%
IN	India	2	2	-78%

Tabla I.1.3.1 SOLICITUDES POR PAISES DE ORIGEN

Código	País de Origen	Expedientes Presentados	Clases Solicitadas	▲ (+/-) ANUAL / Expedientes
IS	Islandia	-	-	-100%
IT	Italia	36	53	-29%
JO	Jordania	-	-	-100%
JP	Japón	98	169	46%
KR	República de Corea	27	31	-18%
KY	Islas Caimán	-	-	-100%
LC	Santa Lucía	1	1	100%
LI	Liechtenstein	1	1	-50%
LT	Lituania	-	-	-100%
LU	Luxemburgo	29	52	190%
MA	Marruecos	6	6	50%
MC	Mónaco	2	2	0%
MU	Mauricio	2	2	-33%
MX	México	28	40	33%
MY	Malasia	-	-	-100%
NI	Nicaragua	1	1	100%
NL	Países Bajos	79	149	36%
NO	Noruega	1	1	-91%
NZ	Nueva Zelanda	1	3	100%
OM	Omán	1	1	100%
PA	Panamá	8	12	100%
PE	Perú	55	55	-8%
PH	Filipinas	-	-	-100%
PL	Polonia	2	6	100%
PT	Portugal	97	178	-7%
PY	Paraguay	1	2	0%
RO	Rumania	4	9	300%
RU	Federación de Rusia	14	23	133%
SA	Arabia Saudita	3	3	200%
SE	Suecia	5	5	150%
SG	Singapur	17	31	325%
SI	Eslovenia	-	-	-100%
SV	El Salvador	-	-	-100%
TH	Tailandia	-	-	-100%
TR	Turquía	4	4	0%
TW	Taiwán	9	15	-59%
UA	Ucrania	-	-	-100%
US	Estados Unidos de América	495	866	-17%
UY	Uruguay	7	11	600%
UZ	Uzbekistán	-	-	-100%
VE	Venezuela	16	28	-24%
VG	Islas Vírgenes (Británicas)	6	10	50%
VN	Vietnam	-	-	-100%
WS	Samoa	1	2	100%
ZA	Sudáfrica	1	1	0%
	No Consta	1.166	1.698	2142%
TOTAL		58.643	87.907	4%

Gráfico I.1.3.1 SOLICITUDES DE MARCAS POR EXPEDIENTE Y POR PAISES DE ORIGEN



Gráfico I.1.3.2 SOLICITUDES DE MARCAS POR CLASES Y POR PAISES DE ORIGEN



Tabla I.1.3.2 CONCESIONES POR PAISES DE ORIGEN

Código	País de Origen	Concesiones / Expedientes	Concesiones / Clases
AD	Andorra	15	33
AE	Emiratos Árabes Unidos	4	7
AF	Afganistán	2	2
AN	Antillas Neerlandesas	9	9
AR	Argentina	50	67
AT	Austria	11	30
AU	Australia	4	4
BB	Barbados	1	1
BE	Bélgica	12	20
BG	Bulgaria	15	15
BM	Bermuda	10	11
BR	Brasil	22	37
BX	Benelux	1	1
BZ	Belice	13	14
CA	Canadá	11	17
CH	Suiza	97	152
CL	Chile	6	14
CM	Camerún	1	1
CN	China	60	70
CO	Colombia	17	22
CU	Cuba	4	6
CY	Chipre	7	8
DE	Alemania	163	233
DK	Dinamarca	8	20
DO	República Dominicana	2	6
EA	EAPO	2	2
EC	Ecuador	11	21
EG	Egipto	1	1
ES	España	47.016	70.366
FI	Finlandia	1	4
FR	Francia	142	267
GB	Reino Unido	111	214
GR	Grecia	3	4
HK	Hong Kong	3	3
HR	Croacia	1	2
HU	Hungría	4	6
ID	Indonesia	1	1
IE	Irlanda	9	13

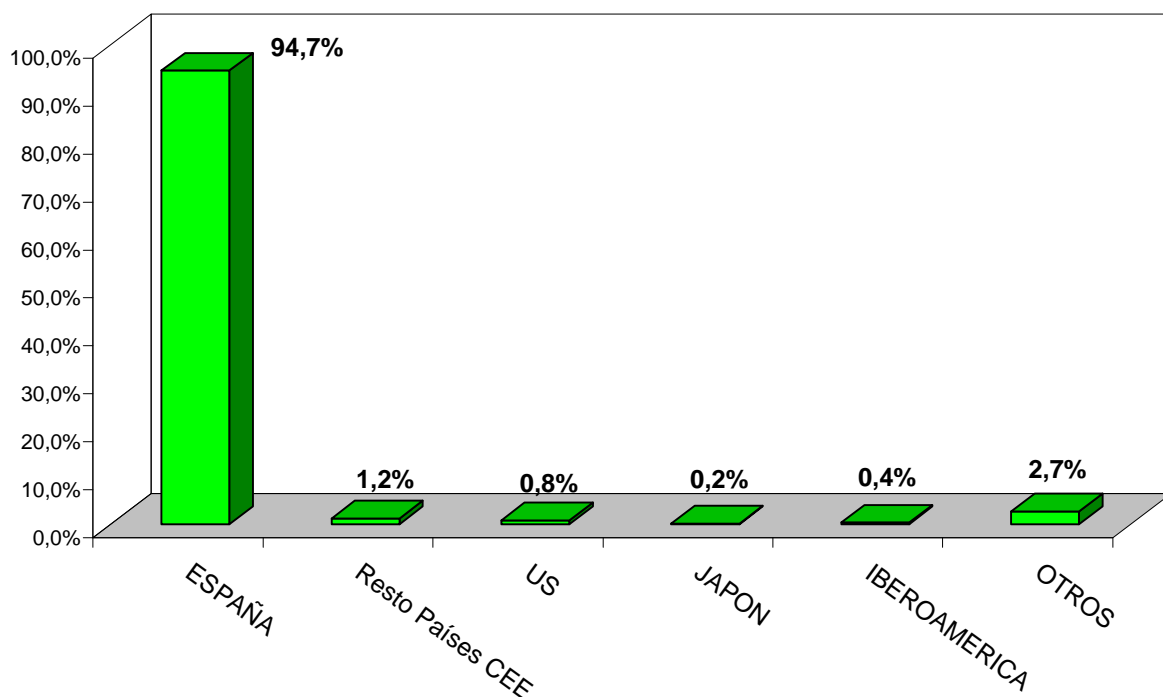
Tabla I.1.3.2 CONCESIONES POR PAISES DE ORIGEN

Código	País de Origen	Concesiones / Expedientes	Concesiones / Clases
IL	Israel	1	1
IN	India	5	5
IT	Italia	50	66
JP	Japón	84	115
KR	República de Corea	31	37
LC	Santa Lucía	1	1
LI	Liechtenstein	2	4
LT	Lituania	1	1
LU	Luxemburgo	17	24
MA	Marruecos	6	18
MC	Mónaco	1	1
MU	San Mauricio	3	7
MX	México	23	52
MY	Malasia	1	1
NL	Países Bajos	67	96
NO	Noruega	9	24
OM	Omán	1	1
PA	Panamá	3	3
PE	Perú	63	64
PL	Polonia	2	6
PT	Portugal	99	175
PY	Paraguay	1	2
RO	Rumanía	1	1
RU	Federación de Rusia	5	7
SE	Suecia	5	5
SG	Singapur	4	7
SI	Eslovenia	1	1
SV	El Salvador	2	2
TH	Tailandia	3	3
TR	Turquía	4	7
TW	Taiwán	14	15
US	Estados Unidos de América	511	837
UY	Uruguay	3	3
VE	Venezuela	21	37
VN	Vietnam	1	1
	No Consta	240	325
TOTAL		49.136	73.659

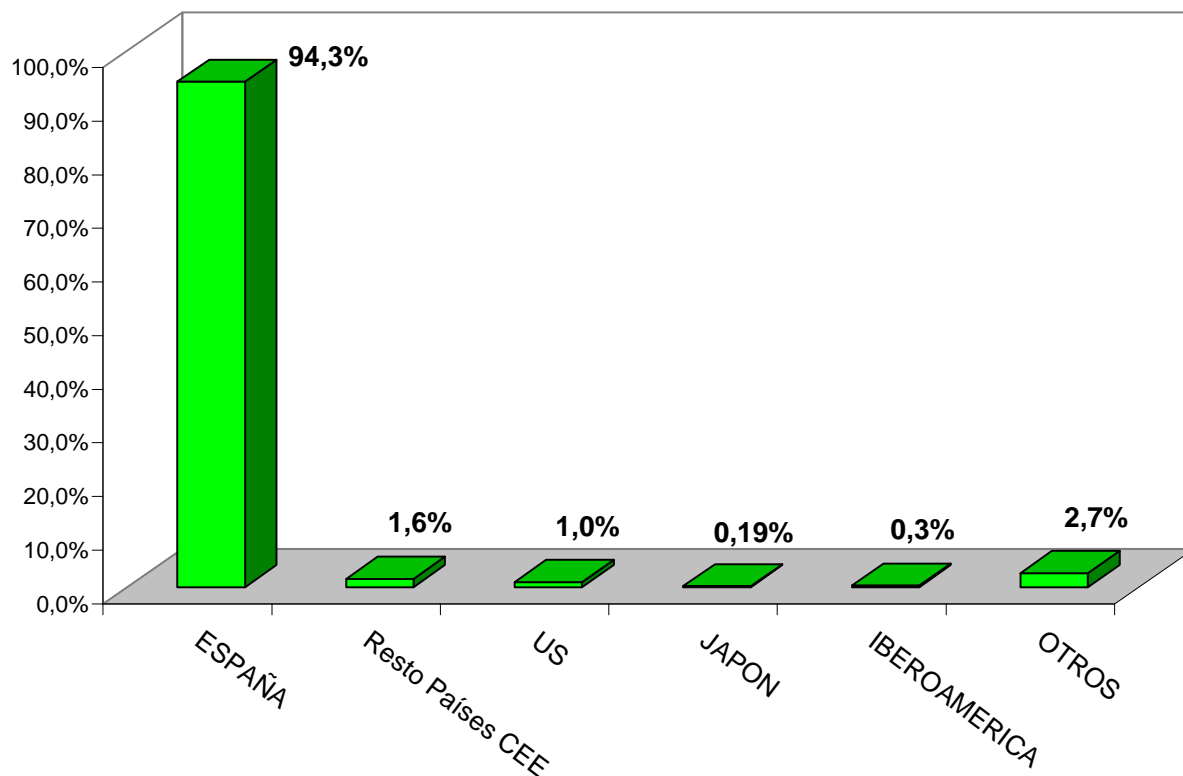
Tabla I.1.4 SOLICITUDES DE MARCAS PRESENTADAS POR LA CLASIFICACIÓN INTERNACIONAL, EN EL PERÍODO: 2005-2006

CLASES	2006		▲ 2006/2005 por expedientes	▲ 2006/2005 por clases
	Solicitudes por Expedientes	Clases Solicitadas		
1	641	641	-14,53%	-13,61%
2	230	335	-9,80%	-14,32%
3	1.377	1.481	-1,36%	-3,58%
4	103	225	14,44%	1,35%
5	1.416	1.785	-2,41%	-1,87%
6	838	968	5,81%	4,09%
7	422	593	-8,86%	-8,35%
8	155	295	10,71%	-6,65%
9	3.107	3.449	2,95%	4,20%
10	231	398	-9,77%	-13,29%
11	511	790	-0,78%	-5,05%
12	396	568	3,94%	4,60%
13	21	95	16,67%	-14,41%
14	739	1.017	-0,94%	4,52%
15	33	110	-34,00%	-27,15%
16	4.215	5.415	-3,77%	-0,55%
17	141	336	-3,42%	-0,59%
18	395	747	10,64%	11,66%
19	568	888	-1,90%	0,11%
20	706	1.048	-3,42%	-1,87%
21	194	558	-8,06%	13,41%
22	46	152	-8,00%	-13,64%
23	19	95	18,75%	-21,49%
24	277	552	16,88%	10,84%
25	2.538	3.590	8,55%	11,42%
26	26	135	-16,13%	-11,18%
27	31	182	-16,22%	-7,61%
28	419	929	7,71%	3,11%
29	2.357	2.616	-1,87%	-1,84%
30	1.154	1.816	-1,37%	1,79%
31	864	1.234	1,89%	-0,24%
32	420	785	18,31%	9,33%
33	2.637	3.039	-4,32%	-1,11%
34	61	175	-29,89%	-21,17%
35	8.652	12.043	14,70%	13,29%
36	4.049	5.434	12,82%	14,91%
37	2.506	4.538	8,53%	13,42%
38	1.887	3.607	-3,48%	-3,99%
39	1.865	3.848	-9,07%	-5,96%
40	336	771	17,07%	1,72%
41	5.496	9.099	6,88%	6,81%
42	2.228	4.593	19,98%	19,36%
43	2.531	3.807	-1,98%	2,17%
44	1.281	2.152	4,32%	9,35%
45	475	923	19,65%	13,25%
Sin Clasificar	49	50	48,48%	127,27%
TOTAL	58.643	87.907	4%	5%

(Ver Clasificación internacional, pag. 13 a 16)

Tabla I.1.4.1 SOLICITUDES **PRESENTADAS** POR LA CLASIFICACION INTERNACIONAL Y POR PAIS DE ORIGEN

PAIS ORIGEN CLASES	AR	AT	CH	CN	CO	DE	ES	FR	GB	IT	JP	KR
1	-		2	1	-	11	574	3	1	1	2	-
2	-		1	-	-	1	310	8	2	-	1	-
3	3		17	2	3	19	1.243	27	2	3	10	-
4	-		1	1	-	-	207	3	1	-	1	-
5	1	3	38	-	-	56	1.434	30	6	8	13	-
6	-	1	1	1	-	4	923	9	-	-	2	-
7	2	-	5	10	-	4	534	5	-	3	4	6
8	-	-	-	-	-	-	278	5	-	-	-	-
9	4	6	8	9	-	12	3.189	24	12	5	38	3
10	-	-	14	-	-	1	329	6	1	-	2	-
11	1	-	4	5	-	-	732	12	-	-	5	8
12	1	-	3	9	-	11	501	6	-	3	7	4
13	-	-	-	-	-	-	94	-	-	-	-	-
14	1	-	2	4	-	2	953	5	1	2	11	-
15	-	-	-	-	-	-	102	-	-	-	1	-
16	3	1	11	2	-	13	5.144	28	5	3	9	-
17	-	-	2	-	-	4	302	5	1	-	1	2
18	-	-	4	9	-	1	690	5	3	-	9	-
19	2	-	1	4	-	4	825	9	1	-	-	-
20	1	1	4	4	-	1	992	4	-	-	-	-
21	-	-	2	4	-	4	511	9	-	-	-	-
22	-	-	1	-	-	-	138	4	-	1	-	-
23	-	-	-	-	-	-	91	-	-	1	-	1
24	-	-	1	2	2	1	514	-	-	1	-	-
25	5	1	10	20	4	4	3.363	13	6	6	7	-
26	-	-	-	-	-	-	128	-	1	-	-	1
27	-	-	-	-	-	-	166	3	-	-	-	-
28	2	1	4	2	-	3	838	7	8	-	7	-
29	2	1	16	5	4	4	2.446	29	2	2	2	2
30	5	1	12	2	5	6	1.633	17	10	2	1	2
31	1	-	1	-	-	3	1.183	10	2	2	-	-
32	-	1	9	-	3	5	598	10	19	-	-	-
33	-	3	-	-	-	2	2.876	5	9	-	-	-
34	-	-	6	-	-	-	152	1	2	-	-	-
35	1	6	15	8	5	15	11.541	40	6	2	7	1
36	-	1	9	-	2	-	5.234	25	4	1	6	-
37	-	-	4	1	-	-	4.392	16	1	-	4	-
38	-	6	4	-	5	7	3.455	17	3	1	5	-
39	1	-	5	3	2	1	3.733	9	3	1	5	1
40	-	-	1	1	-	-	745	4	-	-	2	-
41	1	9	10	4	2	8	8.694	22	11	3	4	-
42	1	6	7	1	3	4	4.410	25	4	1	2	-
43	2	-	2	3	2	1	3.667	7	9	1	1	-
44	1	-	3	-	-	5	2.063	9	1	-	-	-
45	1	-	-	-	-	-	903	-	1	-	-	-
Sin clasificar	-	-	-	-	-	-	50	-	-	-	-	-
TOTALES	42	48	240	117	42	217	82.880	476	138	53	169	31

(Ver Clasificación internacional, pag. 13 a 16)

Tabla I.1.4.1 SOLICITUDES **PRESENTADAS** POR LA CLASIFICACION INTERNACIONAL Y POR PAIS DE ORIGEN

PAIS ORIGEN CLASES	LU	MX	NL	PE	PT	RU	SG	US	VE	OTROS	TOTAL
1	-	-	1	5	7	-	-	18	-	15	641
2	-	-	1	-	2	-	-	5	-	4	335
3	2	7	12	46	4	2	-	37	-	42	1.481
4	-	-	1	-	1	-	-	2	-	7	225
5	1	7	15	-	4	-	-	111	1	57	1.785
6	-	-	1	-	4	-	-	7	-	15	968
7	-	-	-	-	3	-	-	5	-	12	593
8	-	1	1	-	1	-	-	1	-	8	295
9	7	1	4	-	6	1	-	63	-	57	3.449
10	-	-	3	-	1	1	3	27	-	10	398
11	-	-	2	-	3	-	-	3	-	15	790
12	-	-	-	-	4	-	-	8	-	11	568
13	-	-	-	-	-	-	-	-	-	1	95
14	-	2	1	-	2	1	-	6	1	23	1.017
15	-	-	-	-	-	-	-	-	-	7	110
16	16	5	3	-	6	-	1	32	3	130	5.415
17	-	-	-	-	-	-	-	9	-	10	336
18	-	-	1	-	2	1	1	8	-	13	747
19	-	-	-	-	6	-	-	8	1	27	888
20	-	1	2	-	3	-	-	10	-	25	1.048
21	1	-	2	1	1	1	-	12	-	10	558
22	-	-	-	-	-	-	-	1	-	7	152
23	-	-	-	-	-	-	-	-	-	2	95
24	-	-	1	-	5	-	-	5	-	20	552
25	-	2	6	2	15	2	1	31	1	91	3.590
26	-	-	-	-	-	-	-	1	-	4	135
27	-	-	1	-	3	-	-	2	-	7	182
28	5	-	4	-	3	-	1	27	-	17	929
29	2	-	11	-	11	1	1	32	-	43	2.616
30	4	2	9	-	11	-	1	47	-	46	1.816
31	-	-	-	-	2	-	-	6	-	24	1.234
32	1	1	12	-	6	2	2	74	6	36	785
33	2	-	7	-	1	8	-	11	4	111	3.039
34	-	-	3	-	-	-	-	6	-	5	175
35	2	3	17	-	11	2	8	54	2	297	12.043
36	-	4	5	-	3	1	5	23	-	111	5.434
37	-	-	2	-	6	-	-	5	2	105	4.538
38	1	1	-	-	2	-	-	13	2	85	3.607
39	1	-	2	-	8	-	-	9	-	64	3.848
40	-	-	-	-	-	-	-	2	3	13	771
41	6	3	10	-	11	-	-	73	-	228	9.099
42	-	-	2	-	10	-	-	23	2	92	4.593
43	1	-	3	1	4	-	7	27	-	69	3.807
44	-	-	4	-	6	-	-	21	-	39	2.152
45	-	-	-	-	-	-	-	1	-	17	923
Sin clasificar	-	-	-	-	-	-	-	-	-	-	50
TOTALES	52	40	149	55	178	23	31	866	28	2.032	87.907

(Ver Clasificación internacional, pag. 13 a 16)

Gráfico I.1.4.1 SOLICITUDES *PRESENTADAS* DE MARCAS POR CLASES

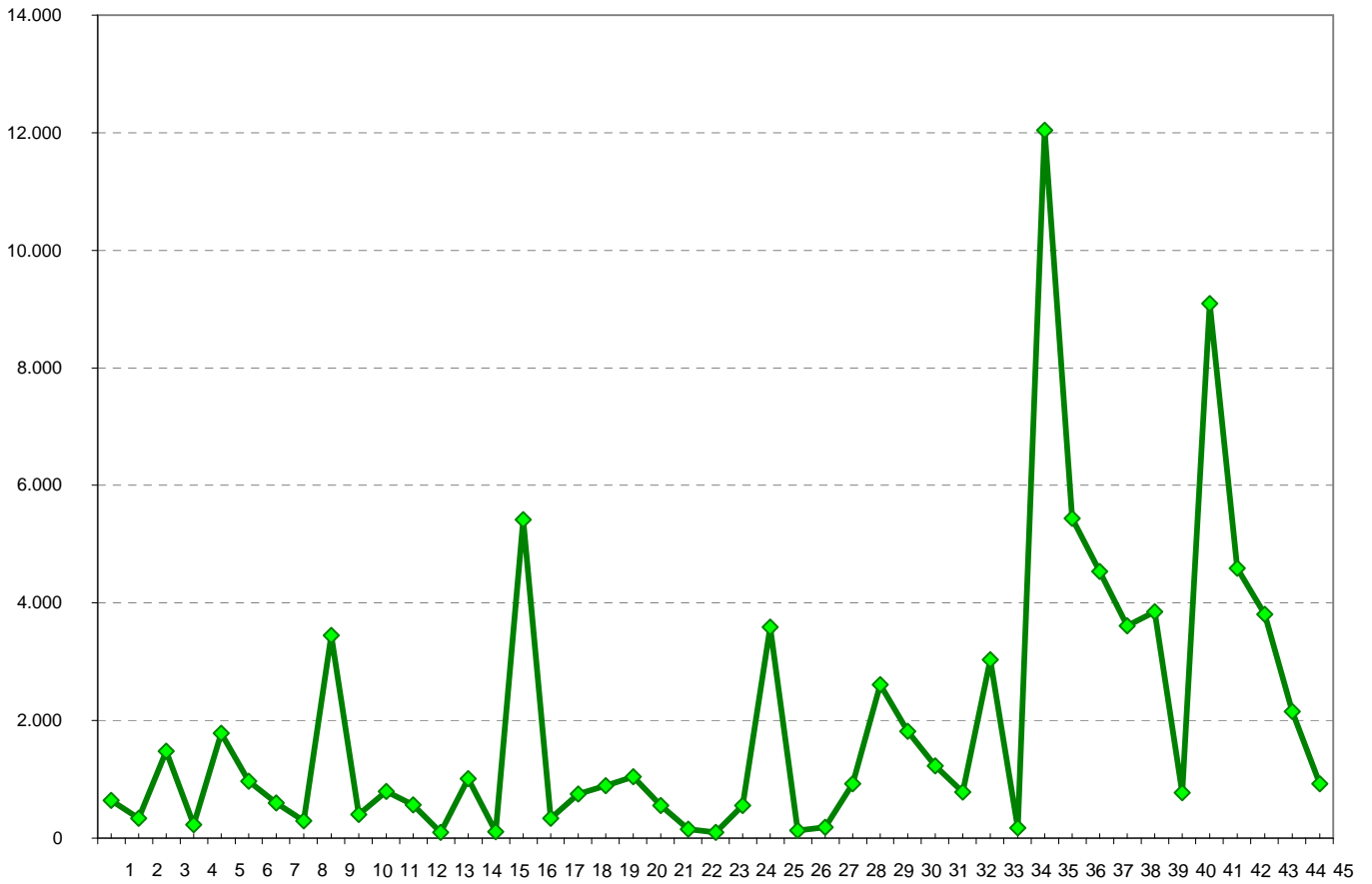

(Ver Clasificación internacional, pag. 13 a 16)

Tabla I.1.4.2 SOLICITUDES DE MARCAS **PUBLICADAS** POR LA CLASIFICACION INTERNACIONAL Y CC.AA.

CLASES	Andalucía	Aragón	Asturias	Baleares	Canarias	Cantabria	Castilla La Mancha	Castilla León	Cataluña	Comunidad Valenciana
1	121	42	3	1	18	2	16	10	102	91
2	34	13	2	1	11	2	14	1	73	73
3	84	59	23	3	52	5	22	31	368	167
4	30	16	3	-	7	1	11	3	15	35
5	79	32	7	2	29	3	40	76	468	121
6	74	34	19	2	18	5	61	28	163	159
7	56	33	10	-	7	2	24	15	128	72
8	53	16	3	1	11	3	21	9	37	35
9	227	74	30	24	100	28	65	67	781	278
10	28	9	6	2	10	1	14	5	81	59
11	56	22	10	14	22	4	31	14	168	140
12	56	18	6	7	17	2	18	8	111	56
13	15	6	1	-	4	1	4	3	5	22
14	120	25	8	15	54	7	23	29	153	141
15	15	9	-	-	4	1	4	3	11	21
16	454	118	64	118	153	41	128	109	1.070	439
17	28	15	2	2	10	2	6	8	57	80
18	83	16	1	8	43	5	19	16	114	136
19	96	25	12	8	23	5	55	35	103	176
20	138	44	6	11	31	5	37	31	150	210
21	45	26	2	4	10	6	35	17	113	103
22	23	14	-	-	5	1	6	1	19	23
23	20	7	-	-	6	1	4	1	7	17
24	43	22	4	6	15	10	8	3	89	123
25	322	81	40	88	179	27	100	67	670	466
26	15	13	-	1	5	1	6	1	18	21
27	20	10	1	3	5	1	12	2	29	37
28	58	26	5	6	30	8	11	19	160	124
29	396	66	53	33	73	27	124	177	364	219
30	189	59	32	27	62	10	59	85	373	199
31	233	43	9	8	33	4	40	81	132	202
32	48	25	6	7	33	11	15	13	136	82
33	238	112	25	50	78	69	267	372	416	210
34	20	6	-	-	15	1	7	2	18	26
35	1.382	371	170	209	418	105	252	355	2.238	1.356
36	711	126	84	145	184	38	139	134	890	713
37	586	144	93	98	141	26	150	130	660	683
38	288	95	27	86	95	27	59	71	544	297
39	510	171	77	94	154	26	132	140	591	473
40	76	24	21	4	16	3	40	21	115	139
41	849	242	104	209	283	66	151	228	1.749	804
42	472	118	77	72	107	27	101	132	825	526
43	455	123	79	164	194	33	91	118	630	428
44	200	48	29	32	81	21	33	60	396	251
45	101	28	12	14	34	13	21	38	173	99
Sin Clasificar	7	2	4	7	9	-	-	-	4	2
TOTALES	9.154	2.628	1.170	1.586	2.889	687	2.476	2.769	15.517	10.134

(Ver Clasificación internacional, pag. 13 a 16)

Tabla I.1.4.2 SOLICITUDES DE MARCAS PUBLICADAS POR LA CLASIFICACION INTERNACIONAL Y CC.AA.

Extremadura	Galicia	Madrid	Región de Murcia	Navarra	Pais Vasco	La Rioja	Ceuta y Melilla	No consta	TOTAL	CLASES
6	14	99	21	4	15	6	1	2	574	1
3	5	31	12	-	14	21	-	-	310	2
10	39	239	43	20	51	22	2	3	1.243	3
6	8	49	2	4	14	-	3	-	207	4
6	36	377	43	22	69	10	1	13	1.434	5
19	54	132	33	19	65	10	27	1	923	6
6	25	59	14	12	61	6	3	1	534	7
3	9	37	3	4	26	-	3	4	278	8
26	145	1.037	55	37	183	10	13	9	3.189	9
3	3	78	10	4	16	-	-	-	329	10
4	26	125	30	9	44	4	7	2	732	11
6	20	107	17	11	29	3	7	2	501	12
3	-	24	1	-	5	-	-	-	94	13
13	50	257	24	8	23	2	1	-	953	14
3	2	22	1	-	6	-	-	-	102	15
37	223	1.716	91	52	271	39	13	8	5.144	16
3	8	50	6	6	19	-	-	-	302	17
8	25	150	23	9	27	3	4	-	690	18
10	53	139	28	14	36	7	-	-	825	19
6	37	143	61	10	48	24	-	-	992	20
4	22	77	14	8	18	3	4	-	511	21
4	1	25	7	4	4	1	-	-	138	22
4	-	22	1	-	1	-	-	-	91	23
6	21	112	13	5	18	4	12	-	514	24
27	158	842	66	30	132	44	19	5	3.363	25
3	5	35	1	-	3	-	-	-	128	26
4	1	32	2	3	3	-	1	-	166	27
5	41	245	29	11	52	6	-	2	838	28
111	156	325	80	50	161	25	2	4	2.446	29
31	74	237	51	26	92	14	11	2	1.633	30
33	36	160	77	28	51	12	-	1	1.183	31
10	12	139	28	7	13	9	3	1	598	32
48	184	329	61	55	193	166	-	3	2.876	33
3	2	41	3	2	3	1	1	1	152	34
99	614	2.725	318	127	641	137	11	13	11.541	35
42	206	1.310	196	45	226	31	1	13	5.234	36
60	271	828	201	50	218	45	-	8	4.392	37
27	184	1.358	71	29	180	11	-	6	3.455	38
31	186	707	143	41	204	39	10	4	3.733	39
11	52	133	10	11	61	7	1	-	745	40
57	392	2.842	153	112	366	57	9	21	8.694	41
45	217	1.178	102	74	284	43	4	6	4.410	42
48	156	804	105	46	149	32	2	10	3.667	43
18	94	574	57	28	109	30	1	1	2.063	44
7	45	246	12	8	48	3	-	1	903	45
7	3	1	1	2	1	-	-	-	50	<i>Sin Clasificar</i>
926	3.915	20.198	2.320	1.047	4.253	887	177	147	82.880	TOTALES

(Ver Clasificación internacional, pag. 13 a 16)

Tabla I.1.4.3 CONCESIONES POR LA CLASIFICACION INTERNACIONAL Y POR PAISES DE ORIGEN

PAIS ORIGEN CLASES →	AD	AR	AT	BR	CH	CN	CO	DE	ES	FR	GB	IT
1	-	2	1	-	3	-	-	4	549	2	3	1
2	-	-	-	-	1	-	-	18	298	-	2	-
3	1	1	1	1	7	-	-	26	1.115	28	6	4
4	-	-	-	-	1	-	-	1	183	1	8	1
5	1	1	1	-	35	1	1	50	1.240	17	5	12
6	-	-	-	-	1	1	-	1	836	2	-	2
7	-	1	-	1	2	7	-	3	551	2	1	3
8	-	-	-	-	-	-	-	1	268	-	1	-
9	1	10	4	4	10	8	2	8	2.672	19	15	1
10	2	-	-	-	7	-	-	4	331	2	1	1
11	-	1	-	-	2	6	-	2	635	2	1	4
12	-	1	-	-	1	4	-	7	414	2	1	1
13	-	-	-	-	-	-	-	-	96	-	-	-
14	-	-	-	2	1	2	-	1	800	-	2	2
15	-	-	-	-	-	-	-	1	114	-	-	-
16	2	2	-	2	6	-	2	12	4.640	17	16	4
17	-	-	-	1	1	-	-	1	272	1	-	-
18	3	1	-	-	1	6	-	1	539	2	2	-
19	-	1	-	-	-	1	1	1	762	3	-	1
20	-	-	-	-	1	2	-	-	937	1	1	1
21	-	-	-	2	1	5	-	4	404	1	9	-
22	-	-	-	2	-	-	-	-	142	1	1	-
23	-	-	-	-	-	1	-	-	97	-	-	-
24	1	-	-	1	-	-	-	-	406	-	1	1
25	4	7	2	5	4	15	3	2	2.631	4	7	7
26	-	-	-	-	-	-	-	-	122	-	-	-
27	-	-	-	-	-	-	-	-	171	-	-	-
28	1	-	1	2	2	-	-	4	724	3	4	1
29	-	4	-	1	10	-	1	17	2.055	22	1	1
30	-	8	-	1	12	1	1	20	1.320	7	7	1
31	-	1	-	-	2	-	-	2	1.069	4	-	-
32	1	-	1	4	4	-	-	4	474	9	15	-
33	1	5	2	-	-	-	-	1	2.337	7	8	-
34	1	-	-	-	3	-	-	-	146	-	9	-
35	5	3	4	2	5	4	2	8	9.427	24	26	4
36	3	-	-	1	3	-	1	2	4.228	16	9	-
37	1	-	-	1	2	-	-	2	3.726	9	5	1
38	-	7	4	-	2	-	5	3	3.113	13	3	2
39	-	-	-	1	4	1	1	3	3.327	4	11	3
40	-	-	-	-	1	-	-	-	677	2	-	-
41	-	7	5	1	5	2	-	8	7.377	15	12	2
42	2	1	4	1	4	-	-	6	3.519	13	12	1
43	3	1	-	1	1	2	2	1	3.162	8	5	4
44	-	1	-	-	7	1	-	3	1.763	3	3	-
45	-	1	-	-	-	-	-	1	697	1	1	-
TOTAL MARCAS	33	67	30	37	152	70	22	233	70.366	267	214	66

(Ver Clasificación internacional, pag. 13 a 16)

Tabla I.1.4.3 CONCESIONES POR LA CLASIFICACION INTERNACIONAL Y POR PAISES DE ORIGEN

PAIS ORIGEN CLASES → ↓	JP	KR	LU	MX	NL	NO	PE	PT	US	VE	OTROS	TOTAL
1	4	1	-	2	1	-	1	1	15	-	6	596
2	1	-	-	2	1	4	-	-	3	-	2	332
3	6	-	3	1	17	-	53	3	52	-	12	1.337
4	-	-	-	2	-	-	-	-	2	-	1	200
5	15	-	2	6	8	-	-	2	124	-	35	1.556
6	1	-	-	-	-	-	-	8	5	-	7	864
7	2	7	-	-	-	-	-	1	4	-	6	591
8	-	-	-	-	-	-	-	-	2	-	1	273
9	25	6	1	3	5	5	-	8	68	-	39	2.914
10	-	-	-	-	2	-	-	2	17	-	2	371
11	3	9	-	2	-	-	-	2	5	-	9	683
12	10	5	-	2	1	-	-	3	16	-	4	472
13	-	-	-	-	-	-	-	-	-	-	0	96
14	5	-	-	1	1	-	-	1	7	1	6	832
15	2	-	-	-	-	-	-	-	-	-	1	118
16	6	-	12	4	4	5	2	9	56	4	35	4.840
17	2	1	-	-	-	-	-	1	2	-	2	284
18	2	-	-	-	-	-	-	1	12	1	2	573
19	1	-	-	-	-	-	-	3	2	-	8	784
20	-	-	-	-	-	-	-	8	6	1	8	966
21	-	-	1	-	1	-	-	3	10	1	1	443
22	-	-	-	-	-	-	-	-	1	-	0	147
23	-	1	-	-	-	-	-	-	-	-	0	99
24	1	-	-	-	-	-	-	4	9	-	7	431
25	3	-	-	3	-	-	1	12	24	-	18	2.752
26	1	-	-	-	-	-	-	-	1	-	0	124
27	-	-	-	-	-	-	-	2	1	-	0	174
28	4	-	-	2	3	-	-	8	36	-	23	818
29	3	3	-	-	8	-	1	13	19	-	28	2.187
30	2	2	-	2	9	-	1	13	26	2	34	1.469
31	-	-	-	-	-	-	-	3	20	-	9	1.110
32	-	-	1	1	6	-	1	2	33	5	28	589
33	-	-	-	-	1	-	-	1	15	3	41	2.422
34	-	-	-	-	2	-	-	-	5	1	16	183
35	4	-	2	3	9	5	2	19	52	6	53	9.669
36	2	-	-	-	1	-	-	4	31	2	30	4.333
37	2	-	-	2	1	-	-	4	7	-	11	3.774
38	1	1	1	-	1	-	-	4	25	5	25	3.215
39	1	1	-	3	1	-	-	8	9	2	24	3.404
40	1	-	-	2	-	-	-	1	4	-	6	694
41	1	-	-	3	5	5	2	8	60	2	43	7.563
42	3	-	-	2	3	-	-	7	26	-	25	3.629
43	-	-	1	2	1	-	-	4	17	-	21	3.236
44	1	-	-	2	4	-	-	2	7	1	9	1.807
45	-	-	-	-	-	-	-	-	1	-	3	705
TOTAL MARCAS	115	37	24	52	96	24	64	175	837	37	641	73.659

(Ver Clasificación internacional, pag. 13 a 16)

Tabla I.1.5.1 MARCAS EN VIGOR, POR CC.AA. Y PROVINCIAS AL 31/12/2006

COMUNIDADES/PROVINCIAS	TOTAL MARCAS
ANDALUCIA	
Almería	3.678
Cádiz	8.215
Córdoba	7.516
Granada	7.397
Huelva	2.801
Jaén	3.265
Málaga	14.372
Sevilla	20.131
<i>TOTAL</i>	<i>67.375</i>
ARAGON	
Huesca	2.292
Teruel	1.045
Zaragoza	16.162
<i>TOTAL</i>	<i>19.499</i>
ASTURIAS, PRINCIPADO DE	
Asturias	12.912
<i>TOTAL</i>	<i>12.912</i>
BALEARES, ISLAS	
Baleares	13.901
<i>TOTAL</i>	<i>13.901</i>
CANARIAS	
Palmas, Las	12.748
Tenerife	9.905
<i>TOTAL</i>	<i>22.653</i>
CANTABRIA	
Santander	6.499
<i>TOTAL</i>	<i>6.499</i>
CASTILLA LA MANCHA	
Albacete	3.889
Ciudad Real	3.565
Cuenca	1.796
Guadalajara	1.210
Toledo	6.716
<i>TOTAL</i>	<i>17.176</i>
CASTILLA LEON	
Avila	740
Burgos	4.266
León	4.022
Palencia	1.186
Salamanca	3.448
Segovia	1.171
Soria	861
Valladolid	6.326
Zamora	1.187
<i>TOTAL</i>	<i>23.207</i>

Tabla I.1.5.1 MARCAS EN VIGOR, POR CC.AA. Y PROVINCIAS AL 31/12/2006

COMUNIDADES/PROVINCIAS	TOTAL MARCAS
CATALUÑA	
Barcelona	159.448
Girona	9.266
Lleida	4.158
Tarragona	8.410
TOTAL	181.282
COMUNIDAD VALENCIANA	
Alicante	28.382
Castellón	8.085
Valencia	45.688
TOTAL	82.155
EXTREMADURA	
Badajoz	3.770
Cáceres	1.713
TOTAL	5.483
GALICIA	
Coruña, La	13.626
Lugo	2.010
Orense	2.424
Pontevedra	9.849
TOTAL	27.909
MADRID, COMUNIDAD DE	
Madrid	199.650
TOTAL	199.650
MURCIA, REGION DE	
Murcia	17.621
TOTAL	17.621
NAVARRA, COMUNIDAD FORAL	
Navarra	10.967
TOTAL	10.967
PAIS VASCO	
Álava	9.109
Guipúzcoa	15.953
Vizcaya	28.991
TOTAL	54.053
RIOJA, LA	
Logroño	8.602
TOTAL	8.602
CEUTA	342
MELILLA	396
TOTAL	738
NO CONSTA	3.349
TOTAL PARCIAL	775.031
EXTRANJEROS	88.194
TOTAL DE TOTALES	863.225

Gráfico I.1.5.1 MARCAS EN VIGOR POR CC.AA., AL 31/12/2006



Tabla I.1.5.2 MARCAS EN VIGOR, POR PAISES DE ORIGEN AL 31/12/2006

Código	País de Origen	Marcas
AD	Andorra	619
AE	Emiratos Arabes Unidos	27
AF	Afganistán	6
AI	Anguilla	1
AL	Albania	3
AN	Antillas Neerlandesas	161
AR	Argentina	626
AT	Austria	106
AU	Australia	362
AW	Aruba	5
BA	Bosnia y Herzegovina	2
BB	Barbados	38
BE	Bélgica	418
BG	Bulgaria	18
BH	Bahrein	5
BM	Bermuda	345
BN	Brunei Darussalam	1
BO	Bolivia	1
BR	Brasil	497
BS	Bahamas	160
BW	Botswana	13
BX	Benelux	141
BZ	Belice	284
CA	Canadá	620
CH	Suiza	3.557
CI	Côte d'Ivoire	3
CL	Chile	122
CM	Camerún	1
CN	China	511
CO	Colombia	219
CR	Costa Rica	19
CS	Checoslovaquia	11
CU	Cuba	170
CY	Chipre	59
CZ	República Checa	31
DE	Alemania	5.373
DK	Dinamarca	920
DM	Dominica	1
DO	República Dominicana	55
DZ	Argelia	1
EA	EAPO	3
EC	Ecuador	53
EE	Estonia	27
EG	Egipto	5
ER	Eritrea	1

Tabla I.1.5.2 MARCAS EN VIGOR, POR PAISES DE ORIGEN AL 31/12/2006

Código	País de Origen	Marcas
ES	España	775.031
FI	Finlandia	328
FR	Francia	4.623
GB	Reino Unido	8.503
GE	Georgia	3
GI	Gibraltar	31
GN	Guinea	1
GR	Grecia	80
GT	Guatemala	38
GY	Guyana	2
HK	Hong Kong	210
HN	Honduras	1
HR	Croacia	7
HT	Haití	1
HU	Hungría	124
ID	Indonesia	32
IE	Irlanda	436
IL	Israel	147
IN	India	81
IR	Irán (República Islámica del)	23
IS	Islandia	12
IT	Italia	2.180
JM	Jamaica	18
JO	Jordania	3
JP	Japón	6.456
KN	Saint Kitts y Nevis	1
KP	Rep. Popular Democrática de Corea	37
KR	República de Corea	608
KW	Kuwait	11
KY	Islas Caimán	30
LB	Líbano	1
LC	Santa Lucía	1
LI	Liechtenstein	298
LK	Sri Lanka	1
LR	Liberia	3
LT	Lituania	2
LU	Luxemburgo	586
MA	Marruecos	21
MC	Mónaco	53
ML	Mali	2
MO	Macao	4
MT	Malta	2
MU	Mauricio	35
MX	México	629
MY	Malasia	23

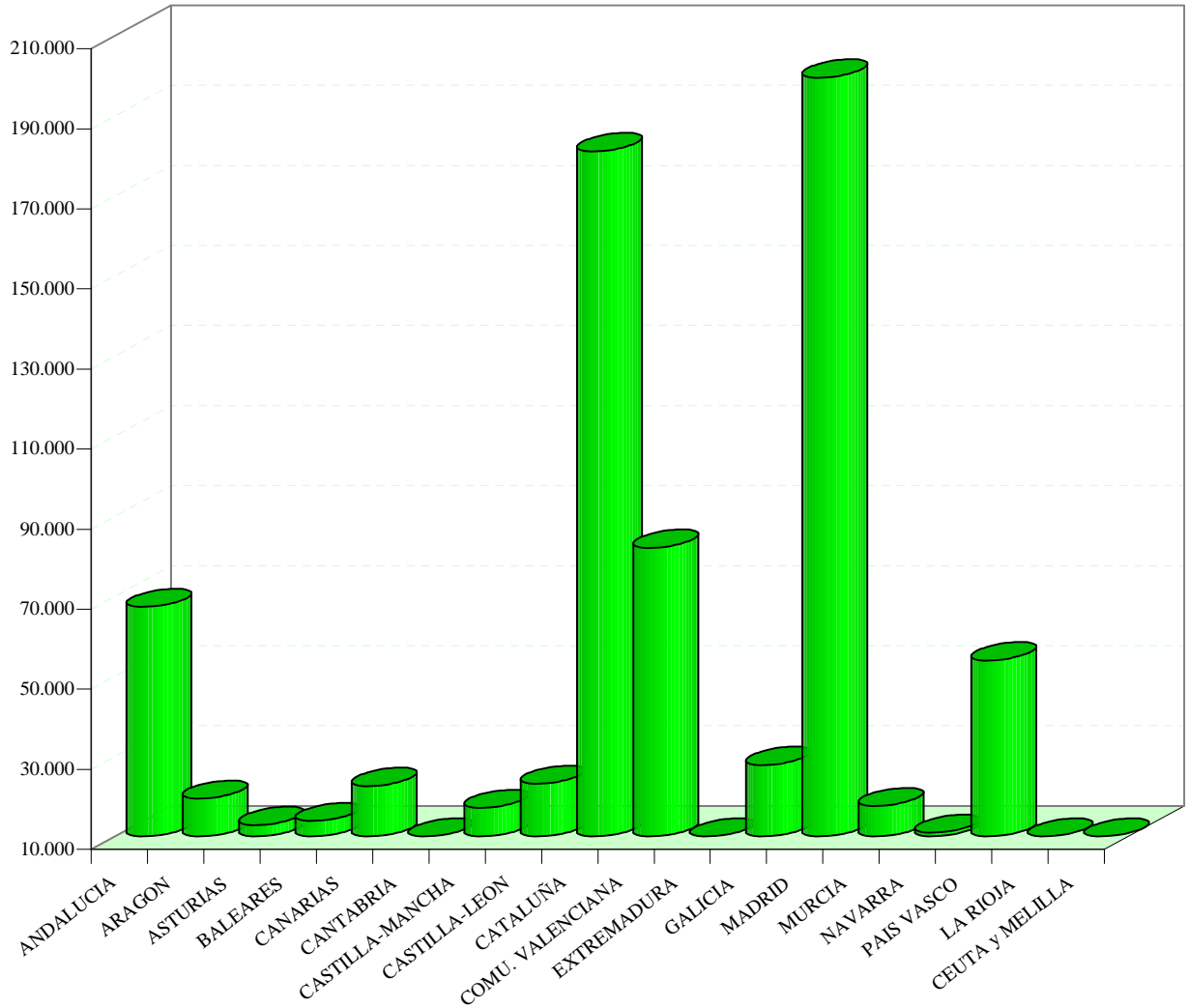
Tabla I.1.5.2 MARCAS EN VIGOR, POR PAISES DE ORIGEN AL 31/12/2006

Código	País de Origen	Marcas
NA	Namibia	2
NG	Nigeria	1
NI	Nicaragua	20
NL	Países Bajos	2.657
NO	Noruega	322
NZ	Nueva Zelanda	63
OM	Omán	6
PA	Panamá	95
PE	Perú	205
PH	Filipinas	20
PK	Pakistán	2
PL	Polonia	37
PT	Portugal	2.708
PY	Paraguay	7
RO	Rumania	7
RU	Federación de Rusia	19
SA	Arabia Saudí	27
SC	Islas Seychelles	1
SE	Suecia	1.806
SG	Singapur	164
SI	Eslovenia	8
SK	Eslovaquia	1
SM	San Marino	1
SU	Antigua Unión Rep. Socialistas Soviéticas	6
SV	El Salvador	7
SY	República Árabe de Siria	1
SZ	Swazilandia	12
TH	Tailandia	39
TN	Túnez	5
TR	Turquía	34
TT	Trinidad y Tobago	2
TW	Taiwán	274
TZ	República Unida de Tanzania	1
UA	Ucrania	10
US	Estados Unidos de América	32.565
UY	Uruguay	93
UZ	Uzbekistán	1
VE	Venezuela	177
VG	Islas Vírgenes (Británicas)	123
VN	Vietnam	1
WS	Samoa	1
ZA	Sudáfrica	111
ZZ	Otros	5.263
TOTAL		863.225

Tabla I.1.5.3 MARCAS EN VIGOR POR LA CLASIFICACION INTERNACIONAL AL 31/12/2006

CLASES	MARCAS
1	18.106
2	6.771
3	26.264
4	4.201
5	33.769
6	13.660
7	12.708
8	4.382
9	41.071
10	7.513
11	10.012
12	8.624
13	2.070
14	11.548
15	2.238
16	65.446
17	5.606
18	7.828
19	11.288
20	11.709
21	7.203
22	2.740
23	2.212
24	6.935
25	37.787
26	2.538
27	2.494
28	11.839
29	39.606
30	28.010
31	17.206
32	10.771
33	36.479
34	4.367
35	73.840
36	33.917
37	29.108
38	30.168
39	46.381
40	6.936
41	54.136
42	53.842
43	12.065
44	5.676
45	2.100
Sin clasificar	55
TOTAL	863.225

(Ver Clasificación internacional, pag. 13 a 16)

Tabla I.1.6 INTERPOSICIONES Y RESOLUCIONES DE RECURSOS, DESDE 1988

AÑOS	INTERPOSICIONES	▲ (+/-) ANUAL	RESOLUCIONES	▲ (+/-) ANUAL
1988	4.261		6.081	
1989	4.031	-5,40%	4.939	-18,78%
1990	5.051	25,30%	5.115	3,56%
1991	9.894	95,88%	5.826	13,90%
1992	8.826	-10,79%	7.485	28,48%
1993	8.038	-8,93%	9.032	20,67%
1994	6.798	-15,43%	9.824	8,77%
1995	12.025	76,89%	10.300	4,85%
1996	12.571	4,54%	13.078	26,97%
1997	9.117	-27,48%	12.222	-6,55%
1998	7.708	-15,45%	7.618	-37,67%
1999	8.847	14,78%	6.366	-16,43%
2000	7.860	-11,16%	6.442	1,19%
2001	11.566	47,15%	8.852	37,41%
2002	9.807	-15,21%	12.586	42,18%
2003	5.608	-42,82%	10.003	-20,52%
2004	4.661	-16,89%	6.208	-37,94%
2005	3.891	-16,52%	3.905	-37,10%
2006	4.315	10,90%	2.754	-29,48%

Gráfico I.1.6



Tabla I.1.7 SOLICITUDES PRESENTADAS Y CONCEDIDAS POR/A ESPAÑOLES EN EL EXTRANJERO, 2002

CODIGO	PAIS DE ORIGEN	SOLICITUDES	▲ (+/-) ANUAL	CONCESIONES	▲ (+/-) ANUAL
AD	Andorra	125	-69%	122	-65%
AG	Antigua y Barbuda	30	-33%	30	-33%
AL	Albania	60	-24%	60	-24%
AM	Armenia	48	-34%	44	-36%
AN	Antillas Neerlandesas	8	-27%	9	-18%
AR	Argentina	608	100%	112	100%
AT	Austria	132	-39%	123	-42%
AU	Australia	224	78%	197	27%
AW	Aruba	3	100%	2	100%
AZ	Azerbaiyán	45	-39%	44	-39%
BA	Bosnia y Herzegovina	93	-21%	92	-20%
BG	Bulgaria	145	-26%	147	-20%
BH	Bahrein	35	-26%	183	863%
BI	Burundi	1	100%	1	100%
BR	Brasil	453	-44%	134	-38%
BT	Bhután	28	-28%	28	-28%
BX	Benelux	206	-34%	213	-29%
BY	Belarús	116	-9%	104	-13%
CA	Canadá	133	-27%	107	2%
CH	Suiza	264	-35%	250	-32%
CN	China (Incluye: Hong Kong y Macao)	982	91%	1105	142%
CO	Colombia	0	-100%	0	-100%
CU	Cuba	123	-41%	101	-45%
CZ	República Checa	232	-31%	227	-32%
DE	Alemania	300	-23%	267	-21%
DK	Dinamarca	107	-28%	106	-27%
DZ	Argelia	153	-16%	120	-31%
EC	Ecuador	182	-15%	197	-35%
EE	Estonia	105	-25%	94	-18%
EG	Egipto	125	-37%	115	-35%
FI	Finlandia	84	-36%	75	-35%
FR	Francia	400	-11%	306	-18%
GB	Reino Unido	208	-30%	201	-28%
GE	Georgia	57	-28%	57	-25%
GR	Grecia	133	-15%	169	-19%
GT	Guatemala	0	-100%	0	-100%
HR	Croacia	123	-25%	126	-24%
HU	Hungría	207	-25%	193	-21%
IE	Irlanda	81	138%	102	229%
IL	Israel	52	-32%	148	7%
IS	Islandia	83	-28%	74	-24%
IT	Italia	240	-30%	240	-30%

Tabla I.1.7 SOLICITUDES PRESENTADAS Y CONCEDIDAS POR/A ESPAÑOLES EN EL EXTRANJERO, 2002

CODIGO	PAIS DE ORIGEN	SOLICITUDES	▲ (+/-) ANUAL	CONCESIONES	▲ (+/-) ANUAL
JM	Jamaica	9	-74%	19	-14%
JP	Japón	200	-5%	182	-21%
KE	Kenya	39	-46%	39	-46%
KG	Kirguistán	42	-42%	43	-43%
KH	Camboya	9	200%	5	67%
KP	Rep. Pop. Democrática de Corea	70	-40%	64	-35%
KR	República de Corea	95	10%	40	8%
KZ	Kazajstán	56	-32%	61	-25%
LA	República Pop. Democrática de Laos	4	-67%	8	33%
LC	Santa Lucía	0	-100%	0	-100%
LI	Liechtenstein	62	-46%	63	-45%
LR	Liberia	30	-49%	30	-49%
LS	Lesotho	30	-43%	30	-43%
LT	Lituania	116	-28%	120	-25%
LV	Letonia	118	-25%	121	-24%
MA	Marruecos	176	-43%	176	-43%
MC	Mónaco	91	-39%	91	-39%
MD	República de Moldova	65	-19%	60	-26%
MG	Madagascar	2	0%	2	0%
MK	Ex Rep. Yugoslava de Macedonia	77	-25%	80	-21%
MN	Mongolia	109	3%	109	3%
MT	Malta	62	-33%	67	-48%
MW	Malawi	0	-100%	0	-100%
MX	México	876	-19%	775	-16%
MZ	Mozambique	34	-40%	34	-40%
NO	Noruega	176	-28%	157	-22%
NZ	Nueva Zelanda	40	100%	59	100%
PE	Perú	226	-46%	272	-41%
PK	Pakistán	0	-100%	0	-100%
PL	Polonia	287	-22%	280	-20%
PT	Portugal	591	-22%	588	-43%
RO	Rumania	148	-38%	141	-36%
RU	Federación de Rusia	301	-4%	283	2%
SD	Sudán	35	-44%	35	-44%
SE	Suecia	89	-42%	65	-49%
SG	Singapur	261	243%	239	388%
SI	Eslovenia	130	-32%	128	-35%

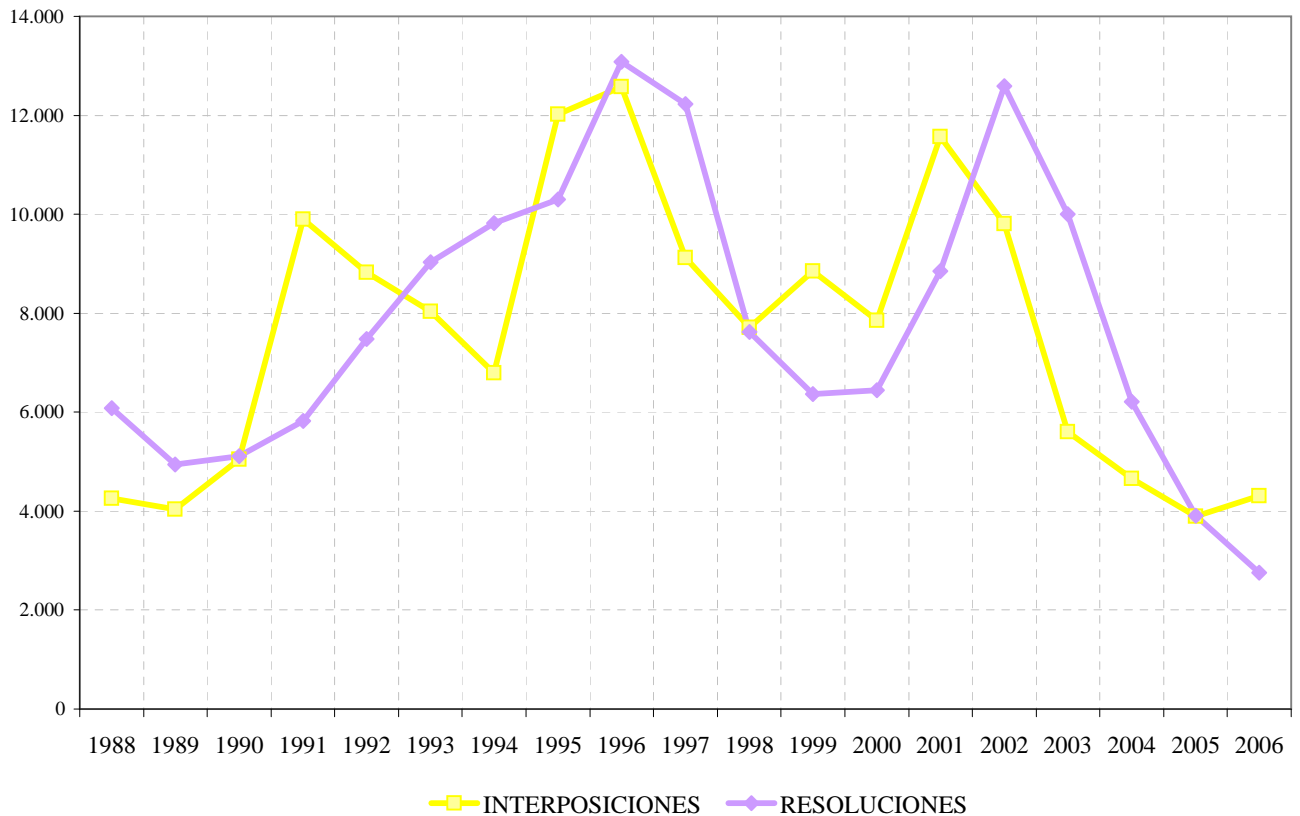
Tabla I.1.7 SOLICITUDES PRESENTADAS Y CONCEDIDAS POR/A ESPAÑOLES EN EL EXTRANJERO, 2002

CODIGO	PAIS DE ORIGEN	SOLICITUDES	▲ (+/-) ANUAL	CONCESIONES	▲ (+/-) ANUAL
SK	Eslovaquia	173	-25%	172	-27%
SL	Sierra Leona	30	-45%	30	-45%
SM	San Marino	47	-43%	47	-42%
SZ	Swazilandia	33	-38%	33	-38%
TJ	Tayikistán	43	-41%	42	-42%
TM	Turkmenistán	40	-29%	40	-29%
TR	Turquía	203	-20%	190	-26%
TT	Trinidad y Tobago	5	100%	6	100%
UA	Ucrania	130	-21%	128	-26%
US	Estados Unidos de América	570	-14%	534	73%
UY	Uruguay	322	100%	245	100%
UZ	Uzbekistán	43	-47%	45	-40%
VN	Vietnam	74	-31%	68	-30%
YU	Serbia y Montenegro	130	-26%	122	-24%
ZM	Zambia	14	367%	14	367%
TOTAL		13.247	-20%	12.207	-18%

NOTA: Al ser la fuente de esta tabla OMPI y a la fecha actual no estar disponible los datos del 2006, se edita la publicación con los datos del año 2002 y cuando se tengan los datos del año 2006, se actualizarán en la publicación de Estadísticas disponible en la web de la OEPM.

Observaciones:

- Conviene significar que en este cuadro no debe confundirse la idea "solicitud" con la de "signo distintivo". Es decir que los signos distintivos cubiertos por las solicitudes (300) presentadas en Alemania y los signos distintivos cubiertos por las solicitudes (240) presentadas en Italia, no son distintas sino que corresponden en su gran mayoría a un sólo y mismo signo distintivo español.

- Las solicitudes y concesiones se refieren tanto a las efectuadas por la vía nacional como por la vía regional.

Gráfico I.1.7



Tabla I.1.8.1 RANKING INTERNACIONAL DE SOLICITUDES

CÓDIGO	PAÍSES	SOLICITUDES	(+/-) ▲ ANUAL
DE	ALEMANIA	80.481	0,49%
AU	AUSTRALIA	69.592	9,10%
CN	CHINA*	44.324	-
ES	ESPAÑA	65.884	1,74%
US	ESTADOS UNIDOS DE AMERICA	277.579	4,94%
FR	FRANCIA	77.166	2,12%
JP	JAPON	147.659	8,53%
GB	REINO UNIDO	39.734	7,39%

OBSERVACION : Al ser la fuente de esta tabla OMPI, se ha adaptado la tabla a los datos publicados por OMPI, recogiendo las solicitudes de marcas nacionales más las solicitudes de marcas internacionales.

* Incluye HONG-KONG y MACAO; sólo se dispone de los datos de las solicitudes internacionales.

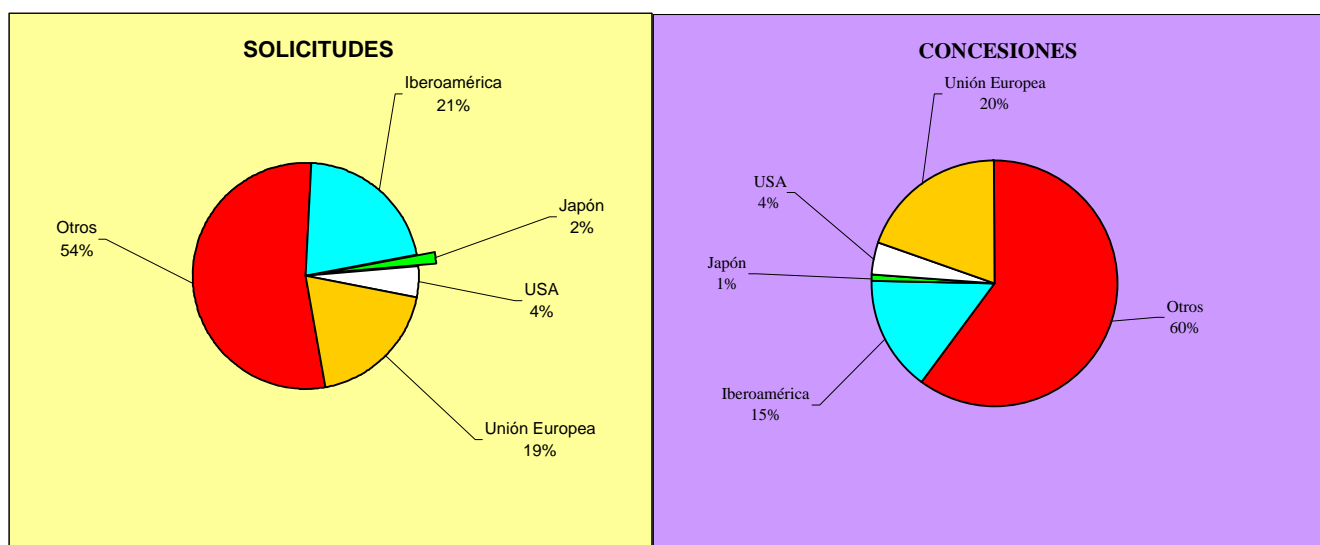
Gráfico I.1.8.1



Tabla I.1.8.2 RANKING INTERNACIONAL DE CONCESIONES

CÓDIGO	PAÍSES	CONCESIONES	▲ (+/-) ANUAL
DE	ALEMANIA	58.059	-1,07%
AU	AUSTRALIA	47.699	10,10%
CN	CHINA*	35.951	-
ES	ESPAÑA	55.422	4,16%
US	ESTADOS UNIDOS DE AMERICA	154.812	25,70%
FR	FRANCIA	7.399	-13,13%
JP	JAPON	104.440	9,30%
GB	REINO UNIDO	28.948	-1,89%

OBSERVACION : Al ser la fuente de esta tabla OMPI, se ha adaptado la tabla a los datos publicados por OMPI, recogiendo las concesiones de marcas nacionales más las concesiones de marcas internacionales; En Francia se contabilizan solamente las concesiones internacionales.

* Incluye HONG-KONG y MACAO; sólo se dispone de los datos de las concesiones internacionales.

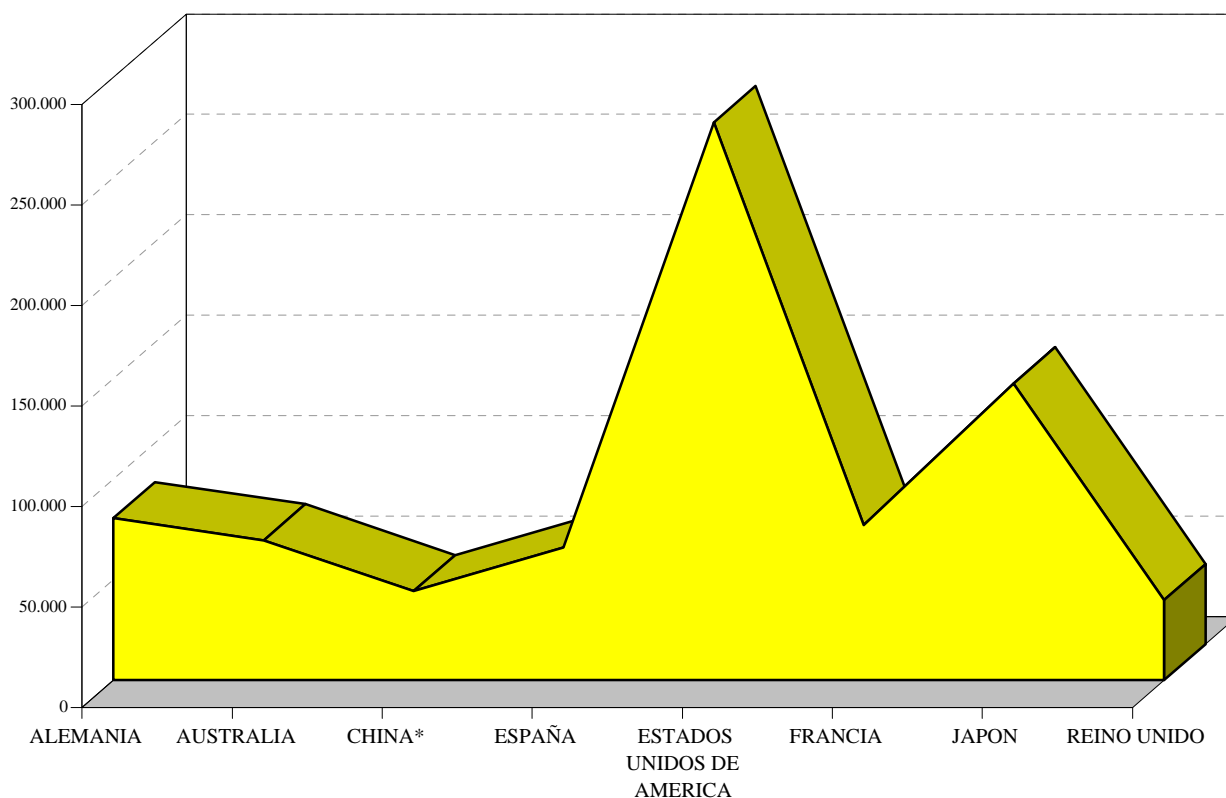
Gráfico I.1.8.2



Tabla I.1.9.1 RANKING INTERNACIONAL DE SOLICITUDES EN EL PERIODO 2002-2006

Código	PAISES	2002	2003	2004	2005	2006
DE	ALEMANIA	66.645	70.446	74.197	80.091	80.481
AU	AUSTRALIA	43.944	49.674	58.836	63.790	69.592
CN	CHINA*	400.782	479.587	612.501	696.412	44.324
ES	ESPAÑA	78.931	62.759	62.706	64.758	65.884
US	ESTADOS UNIDOS DE AMERICA	212.637	220.965	248.406	264.510	277.579
FR	FRANCIA	70.809	69.410	73.654	75.564	77.166
JP	JAPON	117.472	123.393	128.851	136.050	147.659
GB	REINO UNIDO	68.534	7.928	35.564	36.998	39.734

OBSERVACION : Al ser la fuente de esta tabla OMPI, se ha adaptado la tabla a los datos publicados por OMPI, recogiendo las solicitudes de marcas nacionales más las solicitudes de marcas internacionales; en el Reino Unido en el 2003 sólo se disponen datos de solicitudes de marcas internacionales.

* Incluye HONG-KONG y MACAO; sólo se dispone de los datos de las solicitudes internacionales en el año 2006.

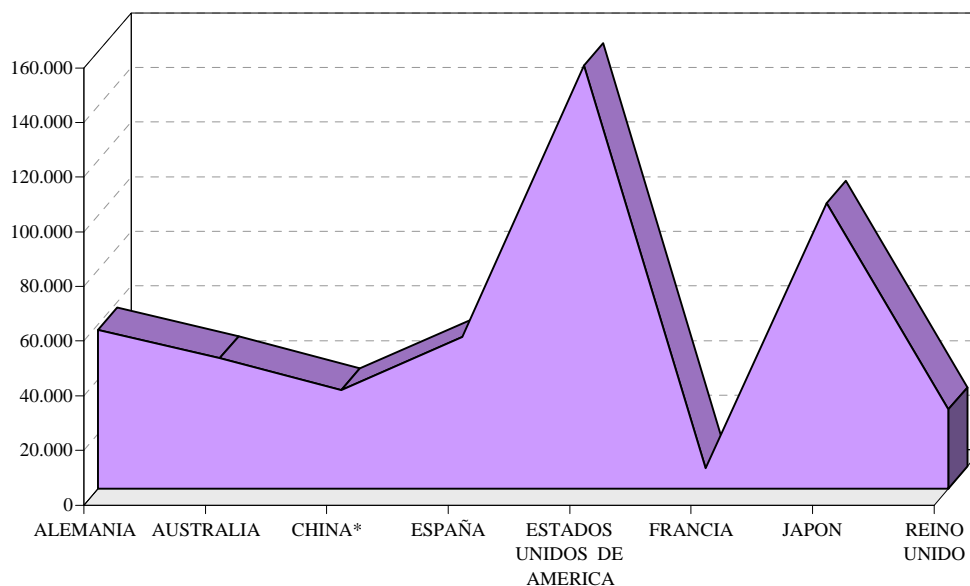
Tabla I.1.9.2 RANKING INTERNACIONAL DE CONCESIONES EN EL PERIODO 2002-2006

Código	PAISES	2002	2003	2004	2005	2006
DE	ALEMANIA	59.934	58.825	55.685	58.688	58.059
AU	AUSTRALIA	33.454	33.498	36.681	43.324	47.699
CN	CHINA*	236.014	268.739	293.003	282.887	35.951
ES	ESPAÑA	75.173	59.760	56.755	53.209	55.422
US	ESTADOS UNIDOS DE AMERICA	146.536	129.117	114.412	123.160	154.812
FR	FRANCIA	9.222	8.623	8.029	8.517	7.399
JP	JAPON	104.968	108.901	97.443	95.553	104.440
GB	REINO UNIDO	59.532	6.721	28.821	29.505	28.948

OBSERVACION : Al ser la fuente de esta tabla OMPI, se ha adaptado la tabla a los datos publicados por OMPI, recogiendo las concesiones de marcas nacionales más las concesiones de marcas internacionales; En Francia se contabilizan solamente las concesiones internacionales; en el Reino Unido, del año 2003 se dispone sólo de datos de concesiones internacionales;

* Incluye HONG-KONG y MACAO; sólo se dispone de los datos de las concesiones internacionales en el año 2006.

Tabla I.1.10.1 LISTA DE LOS 50 MAYORES SOLICITANTES DE MARCAS, 2006

Nº de Orden	RESIDENTES	Nº de Orden	NO RESIDENTES
1	Eroski, S. Coop.	1	The Coca-Cola Co.
2	Caja de Ahorros del Mediterráneo	2	Jafer Limited.
3	Ente Público Radio Televisión Española	3	Bristol-Myers Squibb Co.
4	Junta de Andalucía	4	Novartis Ag
5	Antena 3 de Televisión, S.A.	5	Pepsico, Inc.
6	Ebro Puleva, S.A.	6	The Procter & Gamble Co.
7	Cuarzo Producciones, S.L.	7	Wyeth
8	Caja de Ahorros de Galicia	8	Schweppes International Ltd.
9	Desmarcate, S.L.	9	Nec Corporation
10	Gorka Valencia Casado	10	Unilever N.V.
11	Telefónica, S.A.	11	Wm. Wrigley Jr. Co.
12	Fundación Santa María	12	Compagnie Gervais Danone
13	Emiliano Madrid e Hijos, S.A.	13	Teva Pharmaceutical Industries Ltd.
14	Nuria Pellón Gándara	14	Casio Keisanki KK.
15	Arbora & Ausonia, S. L. U.	15	Henkel Kgaa
16	Arafarma Group, S.A.	16	Sherwood Services Ag
17	Boomerang T.V. S.A.	17	Hasbro, Inc. (A Rhode Island Corp.)
18	Laboratorios Viñas, S.A.	18	Hero
19	Compañía Inmobiliaria y de Inversiones,S.A.	19	Lg Electronics Inc.
20	Xunta de Galicia	20	Astellas Pharma, Inc
21	Addfeny, S.L.	21	Disney Enterprises, Inc
22	Laboratorios de Cosmética Científica Atache S.A.	22	Bayer Aktiengesellschaft
23	Trade Corporation International S.A.	23	Engel Overseas Ltd.
24	Laboratorios del Dr. Esteve, S. A.	24	Metro International, S.A.
25	Sociedad Estatal Correos y Telégrafos, S.A.	25	Millennium & Copthorne International Ltd.
26	Administración de la Comunidad Autónoma de Euskadi	26	Ratiopharm Gmbh
27	Andrés Molina Rodríguez	27	Caesars World, Inc.
28	Antonio Puig, S.A.	28	Dow Agrosciences Llc
29	Autoridad Portuaria de A Coruña	29	Harrah'S License Company, Llc
30	Banco Bilbao Vizcaya Argentaria, S.A.	30	Producciones Infovision, S.A.
31	Estrumaher, S.A.	31	Sanofi-Aventis
32	Boarfa Mimun Hammu	32	Shiseido Company, Ltd.
33	Colchón Comodón, S.L.	33	Toneast Footwear Ltd.
34	Sapex Agro, S.A.U.	34	Altana Pharma Ag
35	Zebra Producciones Sa	35	Bet And Win. Com Interactive Entertainment Ag.
36	Multimedia Lua, S.L.	36	California Walnut Commission
37	Uicesa Obras Y Construcciones, S.A.	37	Cuf Consultoria E Servicios, S.A.
38	Ayuntamiento De Barcelona	38	Galderma, S.A.
39	Caja de Ahorros y Monte de Piedad de Madrid	39	Klasmann-Deilmann Gmbh
40	Jovi International S.L.	40	Lidl Stiftung & Co. Kg
41	Ayuntamiento De La Coruña	41	New Balance Athletic, Shoe Inc (Massachusetts Corp.)
42	Gestevisión Telecinco, S.A.	42	Societe Des Produits Nestle, S.A.
43	Soria Natural, S.A.	43	Spirits International N.V.
44	Television Autonómica De Aragón, S.A.	44	The Diller Corporation C/O Formica Corp.
45	Ayuntamiento De Naquera	45	Toyota Jidosha KK. (Tambien Toyota Motor Corp.)
46	Danone, S.A.	46	Wyeth Holdings Corp.
47	Ediciones Vicens Vives, S. A.	47	3 Suisses International, S.A.
48	Punto Inmobiliario M.F., S.L.	48	Aldes Aeraulique, S.A.
49	Top Optimized Technologies S.L.	49	Amiga, Inc.
50	Worldwide Sales Corporation España, S.L.	50	Bayer Consumer Care Ag

Tabla I.1.10.2 LISTA DE LOS MAYORES SOLICITANTES DE MARCAS POR LA CLASIFICACION INTERNACIONAL

CLASE 1			
Nº de Orden	RESIDENTES	Nº de Orden	NO RESIDENTES
1	Herogra Fertilizantes, S.A.	1	Klasmann-Deilmann, GmbH
2	Magrisa Soluciones Agrícolas, S.L.	2	CUF - Consultadora e Servicios, SA
3	Neil Spindler	3	Jafer, LTD
4	Antonio Fuentes Méndez, S.A.	4	Leroy Merlin Participations
5	Biovert, S.A.	5	The Procter & Gamble, CO
6	José Antonio Adiego Fernández	6	General Electric, CO
7	Aragónesas Agro, S.A.	7	Henkel, KgaA
8	Nutrindal, S.A.	8	Illinois Tool Works, INC
9	Antonio Puig, S.A.	9	Kraton Polymers U.S., LLC
10	Biofuel Systems, S.L.	10	Miller Chemical & Fertilizer, CORP
11	Intergal Española, S.A.	11	The Dow Chemical, CO
12	Lida Química, S.L.	12	Wix-Filtron Sp. Z0.0.
13	Agricultura y Técnicas Biológicas, S.L.	13	Alk Abello, A/S
14	Agroinsumos y Servicios Técnicos, S.L.L.	14	Bayer, AG
15	Anoca Química, S.L.	15	China National Petroleum, CORP
16	Bonet Especialitats Hidroquímiques, S.L	16	Compo GmbH & CO, KG
17	Coferdroza, S.Coop.L.	17	Cytec Technology, CORP
18	Gasmedi 2000, S.A.	18	Eftec Europe Holding, AG
19	Inteman, S.A.	19	Eternal Technology, CORP
20	Jesús Juguera Gálvez	20	Huntsman International, LLC
CLASE 2			
Nº de Orden	RESIDENTES	Nº de Orden	NO RESIDENTES
1	José María Sánchez Antón	1	BB Fabrication, SAS
2	Pinturas Monto, S.A.	2	Leroy Merlin Participations
3	Industrias Titán, S.A.	3	Imperial Chemical Industries, PLC
4	Pinturas Blatem, S.L.	4	Akzo Nobel Coatings International B.V.
5	Pinturas Isaval, S.L.	5	Carlos Luis de Sousa Faria
6	Pinturas Badi S.L.	6	Deutsche Amphibolin-Werke von Robert M. Stiftung & CO, KG
7	Pinturas Paredecor, S.L.	7	Eftec Europe Holding, AG
8	Beissier, S.A.	8	General Electric, CO
9	Mongay, S.A.	9	Hempel, A/S
10	Coferdroza, S.Coop.L.	10	Illinois Tool Works, INC
11	Krypton Chemical S.L.	11	Mitsubishi Fuso Truck and Bus, CORP
12	Materis Paints España S.L.	12	Ppg Architectural Finishes, INC
13	Polytec Química, S.L.	13	The Sherwin-Williams, CO
14	Adexa Paints, S. A.	14	Tintas Robbialac, SA
15	Caja de Ahorros del Mediterráneo	15	WD-40 Manufacturing, CO
16	Expoagua Zaragoza 2008, S.A.		
17	G & C Colors, S.A.		
18	Kiian Inks Ibérica, S.L.		
19	Paniker, S.L.		
20	Pinturas Adoral, S.L.		
CLASE 3			
Nº de Orden	RESIDENTES	Nº de Orden	NO RESIDENTES
1	Addfeny, S.L.	1	Jafer, LTD
2	Antonio Puig, S.A.	2	The Procter & Gamble, CO
3	Arbora & Ausonia, S.L.U.	3	Henkel, KgaA
4	Industria Aragonesa del Perfume, S.L.	4	Unilever N.V.
5	Laboratorios Viñas, S.A.	5	Novartis, AG
6	Eroski, S. Coop.	6	Producciones Infovision, SA
7	Laboratorios de Cosmética Científica Atache, S.A.	7	Compagnie Gervais Danone
8	Aurum XXIV, S.L.	8	Disney Enterprises, INC
9	Instituto de Terapias Biológicas, S.L.	9	L'Oreal, SA
10	Instituto Español, S.A.	10	Evafloor, SA
11	Ente Público Radiotelevisión Española	11	Galderma, SA
12	Quicelco, S.L.	12	Leroy Merlin Participations
13	Editorial Ecoprensa, S.A.	13	Reckitt Benckiser, NV
14	Iban Antoli Velilla	14	Shiseido, CO, LTD
15	Myrurgia, S.A.	15	Tecnología Empresarial de Alimentos, SA
16	Quimigama, S.L.	16	Apivita, SA
17	Formdiet, S.A.	17	Bayer, AG
18	José Cuenca Iniesta	18	Colgate-Palmolive, CO
19	José Luis Jose Chafer	19	Guildinvest, SA
20	Korott, S.L.	20	Kao, KK

Tabla I.1.10.2 LISTA DE LOS MAYORES SOLICITANTES DE MARCAS POR LA CLASIFICACION INTERNACIONAL

CLASE 4			
Nº de Orden	RESIDENTES	Nº de Orden	NO RESIDENTES
1	Biofuel Systems, S.L.	1	Leroy Merlin Participations
2	Lemforder International Ibérica, S.L.	2	Area Infinitas - Design de Interiores, SA
3	Expoagua Zaragoza 2008, S.A.	3	Asian and Western Classics, B.V.
4	Coferdroza, S.Coop.L.	4	China National Petroleum, CORP
5	Acciona, S.A.	5	Illinois Tool Works, INC
6	Caja de Ahorros del Mediterráneo	6	Mitsubishi Fuso Truck and Bus, CORP
7	Ebro Puleva, S.A.	7	Petrolon Europe, LTD
8	Infinita Renovables, S.A.	8	Reckitt Benckiser, AG
9	Jose María Escriva Bosca	9	WD-40 Manufacturing, CO
10	Universidad de Granada		
11	Alameda Industrial, S.L.		
12	Asociación Española de Lubricantes		
13	Bankinter, S.A.		
14	Bionorte, S.A.		
15	Cabildo de Gran Canaria		
16	Caja de Ahorros y Monte de Piedad de Navarra		
17	Canaryceras, S.A.		
18	Carbones y Sepiolitas, S.L.		
19	Comafe, S.Coop.		
20	Don Quijote de la Mancha 2005, S.A.		
CLASE 5			
Nº de Orden	RESIDENTES	Nº de Orden	NO RESIDENTES
1	Arafarma Group, S.A.	1	Bristol-Myers Squibb, CO
2	Sapac Agro, S.A.U.	2	Wyeth
3	Laboratorios del Dr. Esteve, S. A.	3	Novartis, AG
4	Laboratorios Viñas, S.A.	4	Teva Pharmaceutical Industries, LTD
5	Trade Corporation International, S.A.	5	Ratiopharm, GmbH
6	Soria Natural, S.A.	6	Klasmann-Deilmann, GmbH
7	Laboratorios Gayoso, S.L.	7	Sanofi-Aventis
8	División Farmamagnum, S.L.	8	Altana Pharma, AG
9	Abbott Laboratories, S.A.	9	Henkel, KgaA
10	Italfarmaco, S.A.	10	Producciones Infovision, SA
11	Uriach-Aquilea Otc, S.L.	11	Wyeth Holdings, COPR
12	Almirall-Prodesfarma, S.A.	12	Astellas Pharma, INC
13	Nutrytec Sport, S.A.	13	Bayer, AG
14	Arbora & Ausonia, S.L.U.	14	Compagnie Gervais Danone
15	Eroski, S. Coop.	15	Bayer Consumer Care, AG
16	Arkochim España, S.A.	16	Boehringer Ingelheim Pharma GmbH & CO, KG
17	Biodes, S.L.	17	Dow Agrosiences,LLC
18	Kaiku Corporación Alimentaria, S.L.	18	Ferring, BV
19	Laboratorios Belmac, S. A.	19	Nutricia, NV
20	Natysal, S.A.	20	Unilever N.V.
CLASE 6			
Nº de Orden	RESIDENTES	Nº de Orden	NO RESIDENTES
1	Gestión de Infraestructuras de Castilla la Mancha, S.A.	1	Leroy Merlin Participations
2	Boarfa Mimun Hammu	2	Neumayer Tekfor, GmbH
3	Acieroid, S.A.	3	Juan Hector Zañartu Viñuela
4	Compañía Valenciana del Acero, S.L.	4	Placoiberica - Transportes, LTDA
5	Pets Entertainment, S.L.	5	Yoshitake, INC
6	Tolsan, S.A.	6	CNSC Fortune International Trade, CORP
7	Metlica Octavio Serrano, S.L.	7	Dana, CORP
8	Open Door System, S.L.	8	Dorma GmbH + CO, KG
9	Ayuntamiento de Barcelona	9	Envac Centralsug, AB
10	Coferdroza, S.Coop.L.	10	Environmental Solutions Europe, BV
11	Emac Complementos, S.L.	11	General Electric, CO
12	Excmo. Ayuntamiento de Zaragoza	12	Generale D'Abris et Accessoires Pour Piscines
13	Genebre, S.A.	13	Gessoperfil - Perfis e Sistemas em Gesso, Limitada
14	Gestión de Infraestructuras de Andalucía, S.A.	14	Hi-Shear, CORP
15	Mohamed Mimun Mohamed	15	Holland & Holland, LTD
16	Puentes y Calzadas Grupo de Empresas, S.A.	16	Illinois Tool Works, INC
17	Unión Deportiva Las Palmas, S.A.D.	17	JC Decaux, SA
18	Acciona, S.A.	18	Lafarge, SA.
19	Almacenes Torres y Saez, S.A.	19	Mayer & CO
20	Aluminios y Accesorios del Mediterráneo, S.L.	20	Minet, SA

Tabla I.1.10.2 LISTA DE LOS MAYORES SOLICITANTES DE MARCAS POR LA CLASIFICACION INTERNACIONAL

CLASE 7			
Nº de Orden	RESIDENTES	Nº de Orden	NO RESIDENTES
1	Bionet Servicios Técnicos, S.L.	1	LG Electronics, INC
2	Elmeq, S.L.	2	Leroy Merlin Participations
3	Coferdroza, S.Coop.L.	3	Actervis, GmbH
4	Javier Bernal Martín	4	Hanwoo TNC, CORP
5	P.S. Apliclor, S.A.	5	Hebei Omega Foodstuff Machinery, CO, LTD
6	Talleres Carral, S.L.	6	Sany Group, CO, LTD
7	Bellota Herramientas, S.A.	7	Shaanxi Blower Group, CO, LTD
8	Caja de Ahorros del Mediterráneo	8	Wix-Filtron Sp. Z O.O.
9	Construcciones y Montajes Agal, S.A.	9	Yoshitake, INC
10	Eroski, S. Coop.	10	Zhengzhou Yutong Group, CO, LTD
11	Expoagua Zaragoza 2008, S.A.	11	Alanol - Electrobombas Submersiveis, SA
12	Francisco Martínez Villa	12	Alstom Technology, LTC
13	Heineken España, S.A.	13	Avia, AS
14	José Julio Gómez Barbero	14	Boulangier, SA
15	Llanera, S.L.	15	China National Petroleum, CORP
16	Taim-Tfg, S.A.	16	Dorma GmbH + CO, KG
17	Universidad de Granada	17	Envac Centralsug, AB
18	Urpemak, S.L.	18	Ermaksan Makina Sanayi ve Ticaret, LTD
19	Agroinnova, S.L.	19	Eveready Diversified Products, LTD
20	Ana Fernández Irisarri	20	Flow International, CORP

CLASE 8

Nº de Orden	RESIDENTES	Nº de Orden	NO RESIDENTES
1	Expoagua Zaragoza 2008, S.A.	1	Leroy Merlin Participations
2	Coferdroza, S.Coop.L.	2	Brandz International, LTD
3	Wurth España, S.A.	3	Area Infinitas - Design de Interiores, SA
4	Bellota Herramientas, S.A.	4	Asian and Western Classics, BV
5	Caja de Ahorros del Mediterráneo	5	Illinois Tool Works, INC
6	Centro Logístico de Hostelería y Asociados Hoalve, S.L.	6	Itn Entreprises, SA
7	Drifa Abdelkader Mohamed	7	Groupement d'Achats des Centres E.Leclerc, SOC, COOP
8	Partit dels Socialistes de Catalunya	8	Tijeras Barrilito, SA de CV
9	Universidad de Granada		
10	Angel López Exojo		
11	Ariston Electrónica, S.A.		
12	Asia Brother, S.L.		
13	Bankinter, S.A.		
14	Cabildo de Gran Canaria		
15	Caja de Ahorros y Monte de Piedad de Navarra		
16	Comafe, S.Coop.		
17	Diego León Ramos		
18	Don Quijote de la Mancha 2005, S.A.		
19	Eroski, S. Coop.		
20	Excmo. Ayuntamiento de Zaragoza		

CLASE 9

Nº de Orden	RESIDENTES	Nº de Orden	NO RESIDENTES
1	Pedro Ramudo Pita	1	Nec, CORP
2	Telefónica, S.A.	2	Bet And Win.Com Interactive Entertainment, AG
3	Banco de Finanzas e Inversiones, S.A.	3	Amiga, INC
4	Junta de Andalucía. Consejería de Medio Ambiente.	4	Bristol-Myers Squibb, CO
5	Grupo Anaya, S.A.	5	Casio Keisanki, KK
6	Solo Music & Management, S.L.	6	M. & B. Marchi e Brevetti, SRL
7	Ente Público Radiotelevisión Española	7	Red Chip, CO, LTD
8	Fundación Santa María	8	The Coca-Cola, CO
9	Administración de la Comunidad Autónoma de Euskadi	9	The Procter & Gamble, CO
10	Comunicación Efectiva, S.L.	10	Alain Afflelou Franchiseur, SPS
11	Sage Finance, S.A.U.	11	Bell-Fruit Group, LTD
12	Telefónica Moviles, S.A.	12	Codiscos International, CORP
13	Top Optimized Technologies, S.L.	13	Leroy Merlin Participations
14	Instituto Madrileño de Desarrollo	14	Specsavers, BV
15	Televes, S.A.	15	Accor
16	Webasistencial, S.L.	16	Avaya, INC
17	Blanco y Negro Music. S.A.	17	Disney Enterprises, INC
18	Ibérica de Materiales de Protección, S.A.	18	Dori Media International, GmbH
19	María de los Angeles Pérez Delgado	19	Dr. Johannes Heidenhain, GmbH
20	Mata Canarias, S.L.	20	General Electric, CO

Tabla I.1.10.2 LISTA DE LOS MAYORES SOLICITANTES DE MARCAS POR LA CLASIFICACION INTERNACIONAL

CLASE 10			
Nº de Orden	RESIDENTES	Nº de Orden	NO RESIDENTES
1	Lafitt, S.A.	1	Sherwood Services, AG
2	Francisco José Arriaza Muñoz	2	Bristol-Myers Squibb, CO
3	Ignacio Mansergas Suay	3	Vivant Medical, INC
4	Instituto Madrileño de Desarrollo	4	Osim International, LTD
5	Colchón Comodón, S.L.	5	Tyco Healthcare Group, LP
6	División Farmamagnum, S.L.	6	E.R. Squibb & Sons, L.L.C.
7	Expoagua Zaragoza 2008, S.A.	7	General Electric, CO
8	Fundación Nipace	8	Guildinvest, SA
9	General Equipment for Medical Imaging, S.A.	9	Ito Chotanpa, KK
10	Indo Internacional S.A.	10	Kraton Polymers U.S., LLC
11	Termosalud, S.L.	11	Sanofi-Aventis
12	Universidad de Granada	12	Specsavers, BV
13	Administración de la Comunidad Autónoma de Euskadi	13	ALK Abello, A/S
14	Alerbio, S.A.	14	Apex Medical, CORP
15	Ana Tarrason Alfocea	15	Baxter International, INC
16	Arbora & Ausonia, S. L. U.	16	Biomet Manufacturing, CORP
17	Avinent Implant System, S.L.	17	Bone Support, AB
18	Bankinter, S.A.	18	Cilag Holding, AG
19	Bermuqui, S.L.	19	Coltene/Whaledent, INC
20	Cabildo de Gran Canaria	20	Galderma, SA
CLASE 11			
Nº de Orden	RESIDENTES	Nº de Orden	NO RESIDENTES
1	Sanitana España, S.A.	1	LG Electronics, INC
2	Tratamientos de Agua Vdf, S.L.	2	Aldes Aeraulique, SA
3	Waco Spaze, S.L.	3	Leroy Merlin Participations
4	Ente Público Radiotelevisión Española	4	Hebei Omega Foodstuff Machinery, CO, LTD
5	Grupo Gestión Integral Novolux Internacional, S.L.	5	Ito Chotanpa, KK
6	Biofuel Systems, S.L.	6	Matsushita Electric Industrial, CO, LTD
7	Guangxin Liu	7	Al Saleh Enterprises, LLC
8	José Julio Gómez Barbero	8	Albuquerque & Freitas, SA
9	Titandor SI	9	Alstom Technology, LTD
10	Uralita Sistemas de Tuberías, S.A.	10	Alwin (Ningbo) Products, INC
11	Boarfa Mimun Hammu	11	Aqua Polar, SARL
12	Coferdroza, S.Coop.L.	12	Area Infinitas - Design de Interiores, SA
13	Emiliano Madrid e Hijos, S.A.	13	Argibetao-Soc. de Novos Productos de Argila e Betao, SA
14	Eroski, S. Coop.	14	Asian and Western Classics, BV
15	Hidráulica Tinerfeña, S.A.	15	Avia, AS
16	Roca Sanitario, S. A.	16	Boulangier, SA
17	Varona Energia S.L.	17	Ceramicas Industriales, SA
18	Acciona, S.A.	18	China Shining Group, CO, LTD
19	Aguaeconomy, S.L.	19	Delta Dore, SA
20	Antonio Martínez Parra	20	Drumworld, LTD
CLASE 12			
Nº de Orden	RESIDENTES	Nº de Orden	NO RESIDENTES
1	Ente Público de Gestión de Ferrocarriles Andaluces	1	Toyota Jidosha, KK
2	Seat, S.A.	2	Leroy Merlin Participations
3	Jane, S.A.	3	Neumayer Tekfor, GmbH
4	Renfe Operadora	4	Volkswagen, AG
5	Import Racing Scooters S.L.	5	Audi, AG
6	Aresa Seguros Generales, S.A.	6	Esmaltina Auto-Ciclos, SA
7	Javier Torrecillas Rodríguez	7	Ford Motor, CO
8	Instituto Madrileño de Desarrollo	8	Goodbaby Child Products, CO, LTD
9	Stern Motor, S.L.	9	Kia Motors, CORP
10	Adolfo Suanzes de Carpegna y Cabrera	10	Opel Eisenach, GmbH
11	A-Flycam, S.L.	11	Sany Group, CO, LTD
12	Albert López Anton	12	AC Managementsa
13	Caja de Ahorros del Mediterráneo	13	Acacio Antonio Bastos Duraes Ferreira
14	Expoagua Zaragoza 2008, S.A.	14	Anhui Forklift Truck Group
15	Monte de Piedad y Caja de Ahorros de Huelva y Sevilla	15	Avia, AS
16	Partit dels Socialistes de Catalunya	16	Barneville, SA
17	Universidad de Granada	17	Brain Di Loiola Marco
18	Urpemak, S.L.	18	Daimlerchrysler, AG
19	Airclass Airways Europe S.L.	19	Daniel Wallingre
20	Asfibe, S.A.	20	Envac Centralsug, AB

Tabla I.1.10.2 LISTA DE LOS MAYORES SOLICITANTES DE MARCAS POR LA CLASIFICACION INTERNACIONAL

CLASE 13			
Nº de Orden	RESIDENTES	Nº de Orden	NO RESIDENTES
1	Academia Española de Inteligencia, S.L.		
2	Caja de Ahorros del Mediterráneo		
3	Expoagua Zaragoza 2008, S.A.		
4	Universidad de Granada		
5	Vicente Albarranch Peñarrubia		
6	Aguirre y Compañía, S.A.		
7	Bankinter, S.A.		
8	Beretta Benelli Ibérica, S.A.		
9	Cabildo de Gran Canaria		
10	Don Quijote de la Mancha 2005, S.A.		
11	Excopesa 2000, S.L.		
12	Fundación Comunitat Valenciana-Universidad Inter. de Valencia		
13	Monte de Piedad y Caja de Ahorros de Huelva y Sevilla		
14	Proyecto Cultural de Castellón, S.A.		
15	Rafael Gómez Sánchez, S.A.		
16	Sociedad de Gestión de la Imagen de Extremadur S.A.U.		
17	Telefónica Moviles, S.A.		
18	Turismo Andaluz, S.A.		
19	Universitat Jaume I		
20	Anagan S. XXI Correduria de Seguros, S.L.		
CLASE 14			
Nº de Orden	RESIDENTES	Nº de Orden	NO RESIDENTES
1	Ayuntamiento de Naquera	1	Casio Keisanki, KK
2	Banco de Finanzas e Inversiones, S.A.	2	Disney Enterprises, INC
3	Universidad Pontificia Comillas	3	Sugar Matrix, CO, LTD
4	Editorial Ecoprensa, S.A.	4	Almudena Tomas Ramón
5	Pets Entertainment, S.L.	5	Samantha Thavasa Japan, LTD
6	Tagzuti Fashion, S.L.	6	Sarl C.C.M.
7	Excmo. Ayuntamiento de Toledo	7	AC Managementsa
8	Almudena Tomas Ramon	8	Adolfo Alejandro Filarent
9	Expoagua Zaragoza 2008, S.A.	9	Adriana Rodríguez Magdaleno
10	Ayuntamiento de Oleiros	10	Asian and Western Classics, BV
11	Chiman Naraindas Bhojwani	11	Bijem, LTD
12	David Pascual López	12	Blanca Nora Cruz y Corro Hernández
13	Federación Española de Baloncesto	13	Carlos Estrada Gómez
14	Gestión de Infraestructuras de Andalucía, S.A.	14	Corrado F.Li.Sas di Zaccaro O.&C.
15	Unión Deportiva Las Palmas, S.A.D.	15	Devinlec Developpement Innovation Lecle
16	Aurelio Santas Daquinta	16	Friedbert Karl Schafer
17	Ayuntamiento de Castellón	17	Graeme Ellisdon, LTD
18	Ayuntamiento de Sopelana	18	Gruangzhou Istone Jewelry, CO, LTD
19	Caja de Ahorros del Mediterráneo	19	Irmaos Vila Nova, SA
20	Ciriaco Pellitero Fernández	20	Jens J. Aagaard, A/S
CLASE 15			
Nº de Orden	RESIDENTES	Nº de Orden	NO RESIDENTES
1	Expoagua Zaragoza 2008, S.A.	1	Casio Keisanki, KK
2	Caja de Ahorros del Mediterráneo	2	Red Chip, CO, LTD
3	Enrique Keller, S.A.		
4	Ferrer Musical S.A.		
5	Nova Percusio, S.L.		
6	Partit dels Socialistes de Catalunya		
7	Universidad de Granada		
8	Bankinter, S.A.		
9	Cabildo de Gran Canaria		
10	Don Quijote de la Mancha 2005, S.A.		
11	Fundación Comunitat Valenciana-Universidad Inter. de Valencia		
12	Monte de Piedad y Caja de Ahorros de Huelva y Sevilla		
13	Proyecto Cultural de Castellón, S.A.		
14	Rafael Gómez Sánchez, S.A.		
15	Sociedad de Gestión de la Imagen de Extremadur S.A.U.		
16	Turismo Andaluz, S.A.		
17	Universitat Jaume I		
18	Victor Manuel de Miguel Ruiz		
19	Alvian Image, S.L.		
20	Anagan S. XXI Correduria de Seguros, S.L.		

Tabla I.1.10.2 LISTA DE LOS MAYORES SOLICITANTES DE MARCAS POR LA CLASIFICACION INTERNACIONAL

CLASE 16			
Nº de Orden	RESIDENTES	Nº de Orden	NO RESIDENTES
1	Fundación Santa María	1	Metro International, SA
2	Caja de Ahorros y Monte de Piedad de Madrid	2	Danos Books, LTD
3	Ediciones Vicens Vives, S. A.	3	Disney Enterprises, INC
4	Grupo Anaya, S.A.	4	Georgia-Pacific, SARL
5	Televisión Autonómica de Aragón, S.A.	5	The Procter & Gamble, CO
6	Ayuntamiento de Naquera	6	AB Klippans Finpappersbruk
7	Eroski, S. Coop.	7	Editions Megastar, SAS
8	Publicaciones de Alta Gama, S.L.	8	Laser Prestations, Societe en Nom Collectif
9	Angel Pons Ariño	9	Leroy Merlin Participations
10	Tele Pizza, S.A.	10	Accor
11	Banco de Finanzas e Inversiones, S.A.	11	Amiga, INC
12	Caja de Ahorros de Galicia	12	Development Center por Teaching Chinese As A Foreign Language Of The Ministry Of Education P.R.C.
13	Publicidad Permanyer, S.L.	13	Dori Media International, GmbH
14	Administración de la Comunidad Autónoma de Euskadi	14	Editorial Diana, SA de CV
15	Gestión de Infraestructuras de Castilla la Mancha, S.A.	15	Guildinvest, SA
16	Caja Insular de Ahorros de Canarias	16	Henkel, KgaA
17	Diario El País, S.L.	17	Ito Chotanpa, KK
18	Unidad Editorial, S.A.	18	Manchete-Estudios, Tratamento e Gestao da Informaçao, SA
19	Ente Público Radiotelevisión Española	19	Nintendo, CO, LTD
20	Instituto Madrileño de Desarrollo	20	Pfizer, INC
CLASE 17			
Nº de Orden	RESIDENTES	Nº de Orden	NO RESIDENTES
1	Pinturas Monto, S.A.	1	Leroy Merlin Participations
2	IBG Ibérica S.L.	2	Henkel, KgaA
3	Beissier, S.A.	3	Illinois Tool Works, INC
4	Uralita Sistemas de Tuberías, S.A.	4	Kraton Polymers U.S., LLC
5	Coferdroza, S.Coop.L.	5	LG Chem, LTD
6	José Julio Gómez Barbero	6	The Diller Corporation C/O Formica Corporation
7	Krypton Chemical S.L.	7	Dana Corporation
8	Aislamientos y Envases, S.L.	8	Eftec Europe Holding, AG
9	Caja de Ahorros del Mediterráneo	9	General Electric, CO
10	Española del Descanso, S.A.	10	Intec Holding, GmbH
11	Expoagua Zaragoza 2008, S.A.	11	Kuraray, CO, LTD
12	María de los Angeles Pérez Delgado	12	Minet, SA
13	Materis Paints España S.L.	13	Placoplatre
14	Rafael Cubel Montolio	14	Pt. Polymindo Permata
15	Rockwool Peninsular, S. A.	15	Siga Services, AG
16	Texsa, S.A.	16	Tesa, AG
17	Topox Foam S.L.	17	The Dow Chemical, CO
18	Universidad de Granada	18	Wardle Storeys (Earby) LTD
19	Alwin Oei		
20	Aristón Electrónica, S.A.		
CLASE 18			
Nº de Orden	RESIDENTES	Nº de Orden	NO RESIDENTES
1	Banco de Finanzas e Inversiones, S.A.	1	Disney Enterprises, INC
2	Marroquinería Anna&Robert, S.L.	2	Lining Sports (Shanghai) Company LTD
3	Universidad Pontificia Comillas	3	Nomadic, INC
4	Chandra Mirchumal Manwani Manwani	4	Samantha Thavasa Japan, LTD
5	Ente Público Radiotelevisión Española	5	Sarl C.C.M.
6	Shiyong Yu	6	Sugar Matrix, CO, LTD
7	Editorial Ecoprensa, S.A.	7	Xing Li Cheng
8	Tagzuti Fashion, S.L.	8	Xiumei Liu
9	Baltasar Solaz Fombuena	9	AC Managementsa
10	Esteban Orlando Aller Coppen	10	Akio Hosogai
11	Expoagua Zaragoza 2008, S.A.	11	Aldemar, AG
12	Esther Olmedo Neira	12	Aldo Group International, AG
13	Gestión de Infraestructuras de Andalucía, S.A.	13	Aprica Ikujikenkyukai Aprica Kassai, KK
14	Productos para Animales de Compañía San Dimas, S.A.	14	Asian And Western Classics, BV
15	Unión Deportiva Las Palmas, S.A.D.	15	Body Glove International, LLC
16	Aramon, Montañas de Aragón, S.A.	16	Bonia International Holdings Pte. LTD
17	Ayuntamiento de Castellón	17	Daniel Pedrosa Ramal
18	Caja de Ahorros del Mediterráneo	18	Eva Riberaygua Dournes
19	Camper, S.L.	19	Graeme Ellisdon, LTD
20	Cartonajes de la Plana, S.L.	20	Hebei Dongming Garments, CO, LTD

Tabla I.1.10.2 LISTA DE LOS MAYORES SOLICITANTES DE MARCAS POR LA CLASIFICACION INTERNACIONAL

CLASE 19			
Nº de Orden	RESIDENTES	Nº de Orden	NO RESIDENTES
1	Euronit Fachadas y Cubiertas, S.L.	1	Leicons Construcao de Edificios, Lda.
2	Yesos Ibéricos, S.A.	2	Leroy Merlin Participations
3	Cerámica Ntra. Sra. de la Oliva, S.A.	3	Adopen Plastik Ve Insaat Sanayi Anonim Sirketi
4	Puentes y Calzadas Grupo de Empresas, S.A.	4	Guangdong Jinke Ceramics, CO, LTD
5	Compañía Valenciana del Acero, S.L.	5	Henkel, KgaA
6	Morteros San Marcos, S.L.	6	Illinois Tool Works, INC
7	Aridos Abreu Luis, S.L.	7	Placoiberica - Transportes, LTDA
8	Calcitas Blancas de Macael, S.L.	8	The Diller Corporation C/O Formica Corporation
9	Areniscas de Los Pinares Burgos Soria, S.L.	9	Antonio Manuel Soares Caldas
10	Biofuel Systems, S.L.	10	Deutsche Amphibolin-Werke von Robert M. Stiftung & CO, KG
11	IBG Ibérica S.L.	11	Dorma GmbH + CO, KG
12	Uralita Sistemas de Tuberías, S.A.	12	Duro Pisos, SRL
13	Cerámicas Gaya, S.A.	13	Eiffage Travaux Publics
14	Coferdroza, S.Coop.L.	14	Flowcrete Group, PLC
15	Emiliano Madrid e Hijos, S.A.	15	Foshan City Goldmedal Ceramics, CO, LTD
16	Industrial Breinco, S. A.	16	GD Decorative Material (Zhongshan), CO, LTD
17	Manuel Vázquez Molina	17	General Electric, CO
18	Mármol de Alicante, Asociacion de la Comu. Valenciana	18	Generale D'Abris Et Accessoires Pour Piscines
19	Materis Paints España S.L.	19	Gessoperfil - Perfis e Sistemas em Gesso, LTDA
20	3E Group Activities Control, S.L.	20	Icopal, SAS
CLASE 20			
Nº de Orden	RESIDENTES	Nº de Orden	NO RESIDENTES
1	Ayuntamiento de Naquera	1	Disney Enterprises, INC
2	Colchón Comodón, S.L.	2	Leroy Merlin Participations
3	Maria de los Ángeles Pérez Delgado	3	The Diller Corporation C/O Formica, CORP
4	Virtual Home Shops, S.L.	4	AC Managementsa
5	Ivorimatex S.L.	5	Actervis, GmbH
6	Pikolín, S.A.	6	Area Infinitas - Design de Interiores, SA
7	Lemforder International Ibérica, S.L.	7	Arm's Reach Concepts, INC
8	Confordes, S.A.	8	Asian And Western Classics, BV
9	Esteban Orlando Aller Coppen	9	Carpenter, CO
10	Expoagua Zaragoza 2008, S.A.	10	Ceramicas Industriales, SA
11	Manuel Mohedano Rodríguez	11	Colmol - Colchoes, SA
12	Martin Emilio Echegaray Fornes	12	Devinlec Developpement Innovation Leclerc
13	Armadreams, S. L.	13	Ekornes Asa
14	Coferdroza, S.Coop.L.	14	Envac Centralsug, AB
15	Elaborados y Fabricados Gámiz, S.A.	15	Environmental Solutions Europe, BV
16	García Baquero, S.A.	16	Goodbaby Child Products, CO, LTD
17	J.G. Group Buro, S.A.	17	Illinois Tool Works, INC
18	3E Group Activities Control, S.L.	18	Ino-Products, INC
19	Caja de Ahorros del Mediterráneo	19	Juana María Carroll
20	Carpintería Matias Martínez, S.L.	20	Lotus Holdings Group, LTD
CLASE 21			
Nº de Orden	RESIDENTES	Nº de Orden	NO RESIDENTES
1	Ayuntamiento de Naquera	1	The Procter & Gamble, CO
2	Banco de Finanzas e Inversiones, S.A.	2	Disney Enterprises, INC
3	Gestión de Infraestructuras de Castilla la Mancha, S.A.	3	Leroy Merlin Participations
4	Ente Público Radiotelevisión Española	4	Brandz International, LTD
5	Excmo. Ayuntamiento de Toledo	5	Carl Freudenberg, KG
6	Expoagua Zaragoza 2008, S.A.	6	Guangdong Foodstuffs Import & Export (Group), CORP
7	Pinesol, S.L.	7	Guildinvest, SA
8	Coferdroza, S.Coop.L.	8	Vivaware International, SARL
9	Foramen, S.L.	9	Area Infinitas - Design De Interiores, SA
10	Jesús Gallart Gabas	10	Asian And Western Classics, BV
11	Textil Colomer Nadal, S.L.	11	Asmont, SA
12	Vidriera del Cardoner, S. A.	12	Changshu Stainless Steel Products Factory
13	3E Group Activities Control, S.L.	13	Cilag Holding, AG
14	Almacenes Torres y Saez, S.A.	14	Colgate-Palmolive, CO
15	Ayuntamiento de Castellón	15	Dow Agrosociences, LLC
16	Caja de Ahorros del Mediterráneo	16	Environmental Solutions Europe, BV
17	Centro Logístico de Hostelería y Asociados Hoalve, S.L.	17	Henkel, KgaA
18	Derivados Industriales para Laboratorio, S.L.	18	Illinois Tool Works, INC
19	Francisco Javier Martínez Martínez	19	Innovatec Microfibre Technology GmbH & Go, KG
20	Molinao Plásticos, S.A.	20	ITM Entreprises, SA

Tabla I.1.10.2 LISTA DE LOS MAYORES SOLICITANTES DE MARCAS POR LA CLASIFICACION INTERNACIONAL

CLASE 22			
Nº de Orden	RESIDENTES	Nº de Orden	NO RESIDENTES
1	Expoagua Zaragoza 2008, S.A.	1	Leroy Merlin Participations
2	Coferdroza, S.Coop.L.	2	AC Managementsa
3	Caja de Ahorros del Mediterráneo	3	Generale D'Abris et Accessoires Pour Piscines
4	Partit dels Socialistes de Catalunya	4	Illinois Tool Works, INC
5	Universidad de Granada	5	Montefibre, SPA
6	Bankinter, S.A.	6	Texbor, SA
7	Cabildo de Gran Canaria		
8	Caja de Ahorros y Monte de Piedad de Navarra		
9	Comafe, S.Coop.		
10	Don Quijote de la Mancha 2005, S.A.		
11	Eladio Castellanos Sacedón		
12	Fundación Comunitat Valenciana-Universidad Inter.Valencia		
13	Ginestar & Molines, S.L.		
14	Jordi Bago Coma		
15	Materiales de Construcción Caleta, S.L.		
16	Miguel Gonzalez Escobar		
17	Monte de Piedad y Caja de Ahorros de Huelva y Sevilla		
18	Proyecto Cultural de Castellón, S.A.		
19	Rafael Gómez Sánchez, S.A.		
20	Sistemas de Protección Garben, S.L.		
CLASE 23			
Nº de Orden	RESIDENTES	Nº de Orden	NO RESIDENTES
1	Almacenes Cobián S.A.	1	Montefibre, SPA
2	Valderrama Estates, S.A.	2	Samil Spinning, CO, LTD
3	Caja de Ahorros del Mediterráneo		
4	Expoagua Zaragoza 2008, S.A.		
5	Universidad de Granada		
6	Bankinter, S.A.		
7	Cabildo de Gran Canaria		
8	Don Quijote de la Mancha 2005, S.A.		
9	Fundación Comunitat Valenciana-Universidad Inter. Valencia		
10	José Ignacio Quintana Valverde		
11	Monte de Piedad y Caja de Ahorros de Huelva y Sevilla		
12	Proyecto Cultural de Castellón, S.A.		
13	Rafael Gómez Sánchez, S.A.		
14	Sociedad de Gestión de la Imagen de Extremadur S.A.U.		
15	Telefónica Mviles, S.A.		
16	Turismo Andaluz, S.A.		
17	Anagan S. XXI Correduría de Seguros, S.L.		
18	Armando Leris de Cabanyes		
19	Asamblea de Madrid		
20	Aseguradora Valenciana de Seguros y Reaseguros, S.A.		
CLASE 24			
Nº de Orden	RESIDENTES	Nº de Orden	NO RESIDENTES
1	Ayuntamiento de Naquera	1	Disney Enterprises, INC
2	Ente Público Radiotelevisión Española	2	Brandz International, LTD
3	Indusal, S.A. Indusal, S.A.	3	C.I. Hermeco, SA
4	Luis Aguilera Moro	4	Pujiang Yongsheng Art&Crafts Manufacturing, CO, LTD
5	Pets Entertainment, S.L.	5	AC Managementsa
6	Expoagua Zaragoza 2008, S.A.	6	Area Infinitas - Design de Interiores, SA
7	Antonio Tomás Roche de Los Bueis	7	Asian and Western Classics, BV
8	Dygra Films, S.L.	8	Carpenter, CO
9	Motube, S.A.	9	J.L. de Ball, GmbH
10	Valderrama Estates, S.A.	10	Lusotufu Industrias Texteis Irmaos Rolas, SA
11	Ayuntamiento de Castellón	11	Maria José Gonçalves Vieira
12	Caja de Ahorros del Mediterráneo	12	Marques Monteiro & Soares, LDA
13	Coferdroza, S.Coop.L.	13	Miguel Gonçalves Abrei
14	Partit dels Socialistes de Catalunya	14	Montefibre, SPA
15	Pedro Cabrera Fernández		
16	Rotatex, S.L.		
17	Universidad de Granada		
18	Vicente Martínez Moscardo		
19	Alvaro Gómez González		
20	Aomar Salah Haddu		

Tabla I.1.10.2 LISTA DE LOS MAYORES SOLICITANTES DE MARCAS POR LA CLASIFICACION INTERNACIONAL

CLASE 25			
Nº de Orden	RESIDENTES	Nº de Orden	NO RESIDENTES
1	Activewear Valerio, S.L.	1	Toneast Footwear, LTD
2	Ayuntamiento de Naquera	2	Cindy P. Tromp
3	Banco de Finanzas e Inversiones, S.A.	3	New Balance Athletic, Shoe, INC
4	Gestión de Infraestructuras de Castilla la Mancha, S.A.	4	Disney Enterprises, INC
5	Jose Luis Rodríguez Fariñas	5	Leroy Merlin Participations
6	Arbora & Ausonia, S.L.U.	6	Matuse, INC
7	Merkal Calzados, S.L.	7	The Coca-Cola, CO
8	Compañía de Jesús Provincia Castilla Curia Provincial	8	C.I. Hermeco, SA
9	Francesc Xavier Caliz Chena	9	Dori Media International, GmbH
10	Guangxin Liu	10	Enell, INC
11	Susana Hevia Fernández	11	Louzhongping
12	Universidad Pontificia Comillas	12	Mia Shoes, INC
13	Ente Público Radiotelevisión Española	13	Samantha Thavasa Japan, LTD
14	Shoemart Calzados y Complementos, S.L.	14	Sugar Matrix, COO, LTD
15	Aramon, Montañas de Aragón, S.A.	15	Thomas Andreas Meyer
16	Editorial Ecoprensa, S.A.	16	Xing Li Cheng
17	Federación Española de Baloncesto		
18	Tagzuti Fashion, S.L.		
19	Vidal Capellan Caceres		
20	Adolfo Suanzes de Carpegna y Cabrera		
CLASE 26			
Nº de Orden	RESIDENTES	Nº de Orden	NO RESIDENTES
1	Expoagua Zaragoza 2008, S.A.	1	Joelee, CORP
2	Almacenes Cobian S.A.	2	Selectus, LTD
3	Caja de Ahorros del Mediterráneo	3	Trade West, INC
4	Industria de Diseño Textil, S.A.		
5	Partit Dels Socialistes de Catalunya		
6	Ricardo Ramirez Gonzalez		
7	Universidad de Granada		
8	Bankinter, S.A.		
9	Cabildo de Gran Canaria		
10	Don Quijote de la Mancha 2005, S.A.		
11	Excmo. Ayuntamiento de Zaragoza		
12	Fundación Comunitat Valenciana-Universidad Inter. Valencia		
13	Materiales de Construcción Caleta, S.L.		
14	Monte de Piedad y Caja de Ahorros de Huelva y Sevilla		
15	Pedro Pujol Kunz		
16	Proyecto Cultural de Castellón, S.A.		
17	Rafael Gómez Sánchez, S.A.		
18	Telefónica Moviles, S.A.		
19	Turismo Andaluz, S.A.		
20	Vicente Gimenez Raurell		
CLASE 27			
Nº de Orden	RESIDENTES	Nº de Orden	NO RESIDENTES
1	Banco de Finanzas e Inversiones, S.A.	1	Leroy Merlin Participations
2	Coferdroza, S.Coop.L.	2	APT Acquisition, CORP
3	Emiliano Madrid e Hijos, S.A.	3	Area Infinitas - Design de Interiores, SA
4	Caja de Ahorros del Mediterráneo	4	Asian and Western Classics, BV
5	Cerámicas Gaya, S.A.	5	Illinois Tool Works, INC
6	Estrumaher, S.A.	6	Lusotufu Industrias Texteis Irmaos Rolas, SA
7	Expoagua Zaragoza 2008, S.A.	7	Marques Monteiro & Soares, LDA
8	Partit Dels Socialistes de Catalunya		
9	Universidad de Granada		
10	Bankinter, S.A.		
11	Cabildo de Gran Canaria		
12	Comafe, S.Coop.		
13	Don Quijote de la Mancha 2005, S.A.		
14	Euro Gras 2002, S.L.		
15	Expo Manacor, S.A.		
16	Francisco Martínez Villar		
17	Fundación Comunitat Valenciana-Universidad Inter.Valencia		
18	Materiales de Construcción Caleta, S.L.		
19	Monte de Piedad y Caja de Ahorros de Huelva y Sevilla		
20	Proyecto Cultural de Castellón, S.A.		

Tabla I.1.10.2 LISTA DE LOS MAYORES SOLICITANTES DE MARCAS POR LA CLASIFICACION INTERNACIONAL

CLASE 28			
Nº de Orden	RESIDENTES	Nº de Orden	NO RESIDENTES
1	Ayuntamiento de Naquera	1	Hasbro, INC
2	Victor Cruz Martínez	2	Disney Enterprises, INC
3	Jose Luis Rodríguez Fariñas	3	Adar Golad
4	Bizak, S.A.	4	Bell-Fruit Group, LTD
5	Fundación Santa María	5	Dori Media Internation AI GmbH
6	Giochi Preziosi España, S.L.	6	Harrah's License.CO, LLC
7	Iberocolombiana de Comercio Exterior, S.L.	7	Leroy Merlin Participations
8	Ente Público Radiotelevisión Española	8	Winkler International, SA
9	Boys Toys, S.A.	9	IGT - UK, LTD
10	Daniel Sánchez Mateos	10	Leapfrog Enterprises, INC
11	Editorial Ecoprensa, S.A.	11	Magic Production Group, SA
12	Abacus Iberia, S.A.	12	Nintendo, CO, LTD
13	Drive Televisión, S.L.	13	NTT Docomo, INC
14	Feliches Spain, S.L.	14	Vtech Electronics, LTD
15	Pets Entertainment, S.L.	15	AC Managementsa
16	Recreativos Franco, S.A.	16	Ademilton Ferreira Vaz
17	Dygra Films, S.L.	17	Amiga, INC
18	Expoagua Zaragoza 2008, S.A.	18	Ander Ugarte
19	Fabricas Agrupadas de Muñecas de Onil, S.A.	19	Area Infinitas - Design de Interiores, SA
20	Hicusa Packaging, S.A.	20	Asian and Western Classics, BV
CLASE 29			
Nº de Orden	RESIDENTES	Nº de Orden	NO RESIDENTES
1	Eroski, S. Coop.	1	Pepsico, INC
2	Ayuntamiento de Naquera	2	Hero
3	Danone, S.A.	3	Compagnie Gervais Danone
4	Gespagreso, S.L.	4	Unilever, NV
5	Gestión de Infraestructuras de Castilla la Mancha, S.A.	5	Bonduelle, SA
6	Sogeproma, S.L.	6	Bongrain, SA
7	Tanio, S.A.	7	Chipima-Sociedade de Produtos Alimentares, SA
8	Celgan, S.A.	8	Disney Enterprises, INC
9	Gerard Bech Crosa	9	Ayam, SARL
10	Marsalman, S.L.	10	Kraft Foods Holdings, INC
11	Angulas Aguinaga, S.A.	11	Tecnologia Empresarial de Alimentos, SA
12	Ebro Puleva, S.A.	12	The Coca-Cola, CO
13	Ente Público Radiotelevisión Española	13	Tropicana Europe, NV
14	Iberolactal Import-Export, S.L.	14	General Mills Marketing, INC
15	Kaiku Corporacion Alimentaria, S.L.	15	ITM Entreprises, SA
16	Koipe Corporacion, S.L.	16	Lerton Holdings, INC
17	María Belen Mateu López	17	Liaoning Ant Power Tianxi Group, CO, LTD
18	Maxer Importaciones S.L.	18	Lidl Stiftung & CO, KG
19	Nuria Pellon Gandara	19	Nutricia, NV
20	Casa Grande de Xanceda, S.A.T.	20	Societe des Produits Nestle, SA
CLASE 30			
Nº de Orden	RESIDENTES	Nº de Orden	NO RESIDENTES
1	Ayuntamiento de Naquera	1	Pepsico, INC
2	Gespagreso, S.L.	2	WM. Wrigley, CO
3	Naturval Apicola, S.L.	3	Schweppes International, LTD
4	Gestión de Infraestructuras de Castilla la Mancha, S.A.	4	Unilever, NV
5	Eroski, S. Coop.	5	Chipima-Sociedade de Produtos Alimentares, SA
6	Panrico S.A.	6	Disney Enterprises, INC
7	Grupo Corporativo Teype, S.L.	7	Nutmark-Gestao de Direitos dePropiedade Intelectual, Lda.
8	Bimbo, S.A.	8	Beverage Partners Worldwide, SA
9	Biodes, S.L.	9	Carrington Trading, INC
10	Gerard Bech Crosa	10	Omar Ali Balsharaf Trading Est.
11	Koipe Corporacion, S.L.	11	Tecnologia Empresarial de Alimentos, SA
12	Tanio, S.A.	12	The Coca-Cola, CO
13	Diana Casado, S.L.	13	Ayam, SARL
14	Ebro Puleva, S.A.	14	Cadbury Adams, USA, LLC
15	Express Croex, S.A.	15	Comestibles Nacionales C.A. Comnaca
16	Lu Biscuits S.A.	16	Hossain Abaakil
17	Rosmeri Gonzalez Meng	17	ITM Entreprises, SA
18	Técnicas de Elaboración de Salsas, S.L.	18	Kellogg, CO
19	Tele Pizza, S.A.	19	Kraft Foods Schweiz Holding, AG
20	Biocentury, S.L.	20	Laboratoires Vitarmony

Tabla I.1.10.2 LISTA DE LOS MAYORES SOLICITANTES DE MARCAS POR LA CLASIFICACION INTERNACIONAL

CLASE 31			
Nº de Orden	RESIDENTES	Nº de Orden	NO RESIDENTES
1	Ayuntamiento de Naquera	1	Leroy Merlin Participations
2	Eroski, S. Coop.	2	Ayam, SARL
3	Jordan Carrascosa Moran	3	Dow Agrosiences, LLC
4	Jovi Internacional S.L.	4	Mark Robert Collins
5	Productos para Animales de Compañía San Dimas, S.A.	5	Nova Foods, SRL
6	Antonio J. Romero Terol	6	Asyprom, SA
7	Sociedad Coop. Agropecuaria Verdiblanca Andaluza	7	Bayer, AG
8	Ibérica Patatas Naturales, S.L.	8	Can Technologies, INC
9	Junta de Castilla y Leon. Consejería de Medio Ambiente	9	Comite National Interprofessionnel de La Pomme de Terre
10	Kaiku Corporacion Alimentaria, S.L.	10	Corporacion Tortolani, SA
11	Productos Agrarios Polifer, S.A.	11	Del Monte, CORP
12	Victor Garrigos, S.A.	12	Delta Holdings, SA
13	Expoagua Zaragoza 2008, S.A.	13	GCT on Line - Distribuição Alimentar Directa, SA
14	Sociedad Agraria de Transformacion N. 9982 Masabor	14	Gilles Verguin
15	Aspero, S.A.	15	Herdade dos Montezes-Agricultura e Produção Animal, LDA
16	Bestiar del Mediterra S.L.	16	ITM Entreprises, SA
17	Biodes, S.L.	17	Jose Luis Gonzalez Alfaro
18	Fernando Cabello de Los Cobos y Mancha	18	KWS Saat, AG
19	Gonzalo Zaragoza Manresa, S.L.	19	Pernod Ricard, SA
20	Helios Gadea Real	20	Plantations du Haut Penja (Bajo las Leyes de Camerún)
CLASE 32			
Nº de Orden	RESIDENTES	Nº de Orden	NO RESIDENTES
1	Ayuntamiento de Naquera	1	The Coca-Cola Company
2	Mahou, S.A.	2	Schweppes International LTD
3	Jovi Internacional S.L.	3	Compagnie Gervais Danone
4	Barker Tecnica, S.L.	4	Spirits International N.V.
5	Heineken España, S.A.	5	Amstel Brouwerij, B.V.
6	Nuria Pellon Gandara	6	Disney Enterprises, INC
7	Sociedad Anonima Damm	7	Hero
8	Macedonia Compañía de Frutas, S.L.	8	Unilever, NV
9	Grupo Corporativo Teype, S.L.	9	Chipima-Sociedade de Produtos Alimentares, SA
10	Aguas de Fargas Sa.	10	Energy Brands Inc. D/B/A Glaceau
11	Consiber, S.A.	11	Heineken Brouwerijen, BV
12	Ebro Puleva, S.A.	12	Pepsico, INC
13	Expoagua Zaragoza 2008, S.A.	13	Raúl Cano Isaza
14	Font Vella, S.A.	14	Tropicana Europe, NV
15	Asian Powers, S.L.	15	Asia Pacific Breweries, LTD
16	Compañía Exportadora de Productos Agroalimentarios, S.A.	16	Fernand Garlin Sucrs, C.A.
17	Danone, S.A.	17	Iberla, LLC
18	Mercados Centrales de Abastecimiento de Madrid, S.A	18	The Concentrate Manufacturing Company of Ireland
19	Suc de Lluna, S.L.	19	Tropicana Products, INC
20			
CLASE 33			
Nº de Orden	RESIDENTES	Nº de Orden	NO RESIDENTES
1	Desmarcate, S.L.	1	Engel Overseas, LTD
2	Nuria Pellón Gándara	2	Spirits International, NV
3	Eroski, S. Coop.	3	Diageo Brands, BV
4	Ayuntamiento de Naquera	4	Fine Estates From Spain, INC
5	Bodegas Terna, S.L.	5	Schweppes International, LTD
6	Miguel Torres, S.A.	6	Ferdinand Mayr fa Wineserve
7	Gestión de Infraestructuras de Castilla la Mancha, S.A.	7	Otkrytoye Aktsionernoye Obschestvo "Tatspirtrom"
8	Bodegas Zabrin, S.L.	8	Diageo North America, INC
9	El Rincon de Las Marcas, S.L.	9	Fernand Garlin Sucrs, C.A.
10	Grandes Bodegas, S.A.	10	St. Lucia Distiller, LTD
11	Bodegas Campante, S.A.	11	Winebow, INC
12	Freixenet, S.A.		
13	Rafael Antonio de Haan		
14	Bodegas Hermanos Pérez Pascuas, S.L.		
15	Jovi Internacional, S.L.		
16	Licores del Archipiélago Canario, S.L.		
17	Troballes...De Tot I Mes S.L.		
18	Andres Gonzalez Gallego		
19	Barker Tecnica, S.L.		
20	Jose Estevez, S.A. (Jesa)		

Tabla I.1.10.2 LISTA DE LOS MAYORES SOLICITANTES DE MARCAS POR LA CLASIFICACION INTERNACIONAL

CLASE 34			
Nº de Orden	RESIDENTES	Nº de Orden	NO RESIDENTES
1	Altadis, S.A.	1	Philip Morris Products, SA
2	Unión Deportiva Las Palmas, S.A.D.	2	British American Tobacco (Brands), INC
3	Alvisa Ag	3	British American Tobacco the Netherlands, BV
4	Caja de Ahorros del Mediterráneo	4	Crown Agencies, LTD
5	De Los Reyes Cigars S.L.	5	New Century Tobacco Group, LLC
6	Expoagua Zaragoza 2008, S.A.	6	Ardath Tobacco, CO, LTD
7	Partit Dels Socialistes de Catalunya	7	Asian And Western Classics, BV
8	Universidad de Granada	8	Carlos Aray Merino
9	Aldeasa, S.A.	9	Corporación Habanos, SA
10	Bankinter, S.A.	10	Gallaher, LTD
11	Cabildo de Gran Canaria	11	ITM Entreprises, SA
12	Don Quijote de la Mancha 2005, S.A.	12	Miguel Ángel Cuenca Pérez
13	Fundación Comunitat Valenciana-Universidad Inter Valencia		
14	Mº de Cultura. Dirección Gral. Bellas Artes y Bienes Culturales		
15	Monte de Piedad y Caja de Ahorros de Huelva y Sevilla		
16	Ordenación Son Saura, S.A.		
17	Proyecto Cultural de Castellón, S.A.		
18	Rafael Gómez Sánchez, S.A.		
19	Telefónica Moviles, S.A.		
20	Turismo Andaluz, S.A.		
CLASE 35			
Nº de Orden	RESIDENTES	Nº de Orden	NO RESIDENTES
1	Gorka Valencia Casado	1	CBS Broadcasting, INC
2	Andrés Molina Rodríguez	2	Freecom Technologies, GmbH
3	Ayuntamiento de Barcelona	3	Bet And Win.Com Interactive Entertainment, AG
4	Worldwide Sales Corporation España, S.L.	4	California Walnut Commission
5	Telefónica, S.A.	5	Millennium & Copthorne International,LTD
6	Ayuntamiento de Naquera	6	Caesars World, INC
7	Eroski, S. Coop.	7	Cindy P. Tromp
8	Banco de Finanzas e Inversiones, S.A.	8	The Coca-Cola, CO
9	Marcamarket Ip, S.L.	9	Mastercard International, INC
10	Danone, S.A.	10	The Procter & Gamble, CO
11	Gesmanresa, S.A.	11	100% Moto, SARL
12	Jesús Salvador Arroyo Álvarez	12	Harrah'S License, CO, LLC
13	Expoagua Zaragoza 2008, S.A.	13	Laser Prestations, Societe en Nom Collectif
14	Instituto Madrileño de Desarrollo	14	Leroy Merlin Participations
15	José Luís Rodríguez Fariñas	15	Media-Saturn-Holding, GmbH
16	Caja Insular de Ahorros de Canarias	16	NEC, CORP
17	Espais Promocions Immobiliaries E.P.I., S.A.		
18	Feria Muestrario Internacional de Valencia		
19	Ministerio de Vivienda		
20	Copicentro Granada, S.L.		
CLASE 36			
Nº de Orden	RESIDENTES	Nº de Orden	NO RESIDENTES
1	Sociedad Estatal Correos y Telegrafos, S.A.	1	3 Suisses International, SA
2	Banco Bilbao Vizcaya Argentina, S.A.	2	Mastercard International, INC
3	Ayuntamiento de Naquera	3	American International Group, INC
4	Caja de Ahorros de Galicia	4	Laser Prestations, Societe en Nom Collectif
5	Caixa D'Estalvis i Pensions de Barcelona	5	NEC, CORP
6	Banco de Finanzas e Inversiones, S.A.	6	Visa International Service Association
7	Realia Business, S.A.	7	ABN Amro Bank, NV
8	Espais Promocions Immobiliaries E.P.I., S.A.	8	Accor
9	Consultores Inmobiliarios y Financieros de Tarragona, S.L.	9	Bancolumbia, SA
10	Mapfre Vida, Sociedad Anonima de Seguros y Reaseguros	10	Compagnie Française d'Assurance pour le Commerce
11	Caja Insular de Ahorros de Canarias	11	EUI, LTD
12	Gesmanresa, S.A.	12	Guildinvest, SA
13	Banco Santander Central Hispano, S.A.	13	ING Groep, NV
14	Caja Rural de Tenerife, Sociedad Cooperativa de Credito	14	Leasecom, SA
15	Instituto Madrileño de Desarrollo	15	Millennium & Copthorne International, LTD
16	Mutua Madrileña Automovilista	16	Mirabaud & Cie
17	Inmobiliaria Urbis, S.A.	17	Raffles Internacional, LTD
18	Monte de Piedad y Caja de Ahorros de Huelva y Sevilla	18	Syigma Banque, SA
19	Iberdrola Inmobiliaria, S.A.U.		
20	Promociones Santa Rosa, Sa		

Tabla I.1.10.2 LISTA DE LOS MAYORES SOLICITANTES DE MARCAS POR LA CLASIFICACION INTERNACIONAL

CLASE 37			
Nº de Orden	RESIDENTES	Nº de Orden	NO RESIDENTES
1	Ayuntamiento de Naquera	1	100% Moto, SARL
2	Pedro Ramudo Pita	2	Leicons Construção de Edificios, LDA
3	Espais Promocions Immobiliaries E.P.I., S.A.	3	Leroy Merlin Participations
4	Instituto Madrileño de Desarrollo	4	Inelectra, SA
5	Puentes y Calzadas Grupo de Empresas, S.A.	5	Manchete-Estudos, Tratamento e Gestao da Informaçao, SA
6	Bionet Servicios Tecnicos, S.L.	6	NTT Docomo, INC
7	Indusal, S.A. Indusal, S.A.	7	WMS Gaming, INC
8	Tenaos Construccion, S.A.	8	Akzo Nobel Coatings International, BV
9	Katry Inversiones, S.L.	9	Alstom Technology, LTD
10	Pavlo Veselkov	10	Avantec, SARL
11	Construcciones Especiales y Dragados, S.A.	11	Boulangier, SA
12	Felipromo, S.A.	12	China National Petroleum, CORP
13	Mutua Madrileña Automovilista	13	Cushman & Wakefield, Inc New York, CORP
14	Proibinsa, S.L.	14	DOW Agrosciences, LLC
15	Tolsan, S.A.	15	Eftec Europe Holding, AG
16	Nyesa Viviendas Zaragoza, S.L.	16	Eiffage Travaux Publics
17	Sergio Dominguez de la Rasilla	17	Envac Centralsug, AB
18	Transportes J. Carrion, S.A.	18	Euronics, G.E.I.E.
19	Cintra Concesiones de Infraestructuras de Transporte, S.A.	19	Flowcrete Group, PLC
20	Emiliano Madrid e Hijos, S.A.	20	Francisco Pedre Molleda
CLASE 38			
Nº de Orden	RESIDENTES	Nº de Orden	NO RESIDENTES
1	Ente Público Radio Televisión Española	1	Bet And Win.Com Interactive Entertainment, AG
2	Telefónica, S.A.	2	Orbitel, S.A.E.S.P.
3	Junta de Andalucía. Consejería de Medio Ambiente.	3	Media-Saturn-Holding, GmbH
4	Cuarzo Producciones, S.L.	4	NEC, CORP
5	Antena 3 de Televisión, S.A.	5	Amiga, INC
6	Televisión Autonómica de Aragón, S.A.	6	Callax Telecom, GmbH
7	Gestevisión Telecinco, S.A.	7	Guildinvest, SA
8	Globo Media, S.A.	8	Jumbuck Entertainment, LTD
9	Gorka Valencia Casado	9	Manchete-Estudos, Tratamento e Gestao da Informaçao, SA
10	Televisión de Galicia, S.A.	10	Proteines Groupe, SA
11	Ayuntamiento de Naquera	11	Rumbera Stereo 101.9 FM, C.A.
12	Televisión Autonómica Valenciana, S.A.		
13	Boomerang T.V. S.A.		
14	Multimedia Lua, S.L.		
15	Pedro Ramudo Pita		
16	Banco de Finanzas e Inversiones, S.A.		
17	Telefónica Moviles, S.A.		
18	Ayuntamiento de Barcelona		
19	Sogetecable, S.A.		
20			
CLASE 39			
Nº de Orden	RESIDENTES	Nº de Orden	NO RESIDENTES
1	José Angel de la Fuente Lascorz	1	Leroy Merlin Participations
2	Ayuntamiento de Naquera	2	NEC, CORP
3	Junta de Andalucía. Consejería de Medio Ambiente.	3	Manchete-Estudos, Tratamento e Gestao da Informaçao, SA
4	Gestión de Infraestructuras de Castilla la Mancha, S.A.	4	NTT Docomo, INC
5	Eroski, S. Coop.	5	Sarl C.C.M.
6	Orientours del Valles S.L.	6	Site Foundation
7	Ente Público de Gestión de Ferrocarriles Andaluces	7	Study Group Australia Pty, LTD
8	Canal de Isabel II	8	Thomas Andreas Meyer
9	Instituto Madrileño de Desarrollo	9	Absolute Trade International, LTD
10	Globalia Corporacion Empresarial, S.A.	10	AC Managementsa
11	Sanitana España, S.A.	11	Aceros y Ferrallas Moranton S.L.
12	Gerard Bech Crosa	12	Aerovias del Continente Americano, SA
13	Renfe Operadora	13	AIR Miles International Trading, BV
14	Transportes J. Carrion, S.A.	14	Asiana Airlines, INC
15	Antonio Fuentes Méndez, S.A.	15	Bellerby'S Educational Services LTD
16	Aramón, Montañas de Aragón, S.A.	16	Bellota US, CORP
17	Aridos Abreu Luis, S.L.	17	China National Petroleum, CORP
18	Editorial Ecoprensa, S.A.	18	Computerlinks, AG
19	Eduardo Gutierrez del Moral	19	Congida La Barca - Transportes Turisticos Fluvials, LDA
20	Escape Tours, S.L.	20	Corporacion Tortolani, SA

Tabla I.1.10.2 LISTA DE LOS MAYORES SOLICITANTES DE MARCAS POR LA CLASIFICACION INTERNACIONAL

CLASE 40			
Nº de Orden	RESIDENTES	Nº de Orden	NO RESIDENTES
1	Canal de Isabel II	1	Leroy Merlin Participations
2	Instituto Madrileño de Desarrollo	2	Inelectra, SA
3	Xunta de Galicia. Conselleria de Innovacion e Industria	3	NTT Docomo, INC
4	Grupo de Empresas Torsisa, S.L.	4	Adriana Rodríguez Magdaleno
5	Emiliano Madrid e Hijos, S.A.	5	China National Petroleum, CORP
6	Sandra Arroyo Balaguer	6	Envac Centralsug, AB
7	Dico Harinsa Obras, S.L.	7	Europ Assistance Holding, SA
8	Instituto Enerxetico de Galicia	8	General Electric, CO
9	José Julio Gómez Barbero	9	Illinois Tool Works, INC
10	Reciclaje de Aceites y Grasas, S.L.	10	Juan José Pérez Fernández
11	Wolss Sunrain Solar Energy, S.L.		
12	Azulejos Alcor 1, S.L.		
13	Caja de Ahorros del Mediterráneo		
14	Cre-A Impresiones de Catalunya, S.L.		
15	Diego Ruano Gimenez		
16	Estrumaher, S.A.		
17	Expoagua Zaragoza 2008, S.A.		
18	Hulleras del Norte, S.A.		
19	Ignacio Garrido Rubin		
20	Infinita Renovables, S.A.		
CLASE 41			
Nº de Orden	RESIDENTES	Nº de Orden	NO RESIDENTES
1	Ente Público Radio Televisión Española	1	The Coca-Cola, CO
2	Cuarzo Producciones, S.L.	2	Caesars World, INC
3	Antena 3 de Televisión, S.A.	3	Harrah's License, CO, LLC
4	Fundación San Telmo	4	Bet And Win.Com Interactive Entertainment, AG
5	Gestevisión Telecinco, S.A.	5	Diageo Brands, BV
6	Televisión Autónoma de Aragón, S.A.	6	Disney Enterprises, INC
7	Boomerang T.V. S.A.	7	Global Knowledge Training, LLC
8	Gestora de Inversiones Audiovisuales la Sexta, S.A.	8	Leroy Merlin Participations
9	Globo Media, S.A.		
10	Televisión Autónoma Valenciana, S.A.		
11	Ayuntamiento de Naquera		
12	Caja de Ahorros y Monte de Piedad de Madrid		
13	Administración de la Comunidad Autónoma de Euskadi		
14	Banco de Finanzas e Inversiones, S.A.		
15	Sogecable, S.A.		
16	Telefónica, S.A.		
17	Compañía de Jesus Provincia de Castilla Curia Provincial		
18	Recoletos Grupo de Comunicacion, S.A.		
19	Cabildo Insular de Fuerteventura		
20	Expoagua Zaragoza 2008, S.A.		
CLASE 42			
Nº de Orden	RESIDENTES	Nº de Orden	NO RESIDENTES
1	Ayuntamiento de Naquera	1	Bet And Win.Com Interactive Entertainment, AG
2	Pedro Ramudo Pita	2	100% Moto, SARL
3	Banco de Finanzas e Inversiones, S.A.	3	Novartis, AG
4	Instituto Gemologico de Madrid, S.A.	4	Sanofi-Aventis
5	Instituto Madrileño de Desarrollo	5	Tecnologia Empresarial de Alimentos, SA
6	Administración de la Comunidad Autónoma de Euskadi	6	Amiga, INC
7	Sage Finance, S.A.U.	7	Avaya, INC
8	Aresa Seguros Generales, S.A.	8	Cie. Française d'Assurance pour le Commerce Exterieur
9	Asociacion de Investigacion de las Industrias Cerámicas	9	General Electric, CO
10	Extra Software, S.A.	10	Guildinvest, SA
11	Webasistencial, S.L.	11	Kraton Polymers U.S., LLC
12	Aquiles España y Portugal, S.L.	12	Leasecom, SA
13	Sage Adonix, S.A.	13	Manchete-Estudios, Tratamento e Gestao da Informaçao, SA
14	Universidad Pontificia Comillas	14	Medispes, S.A.I.C.
15	Bittacora Informatica y Diseño, Sociedad Limitada Laboral		
16	Centro de Calculo de Sabadell, S.A.		
17	Instituto de Salud Publica de la Comunidad de Madrid		
18	Construcciones Especiales y Dragados, S.A.		
19	Editorial Ecoprensa, S.A.		
20	Javier López Figueroa		

Tabla I.1.10.2 LISTA DE LOS MAYORES SOLICITANTES DE MARCAS POR LA CLASIFICACION INTERNACIONAL

CLASE 43			
Nº de Orden	RESIDENTES	Nº de Orden	NO RESIDENTES
1	Ayuntamiento de Naquera	1	Caesars World, INC
2	Asociacion Deportiva Club Náutico de Zaragoza	2	Millennium & Copthorne International, LTD
3	Gestión de Infraestructuras de Castilla la Mancha, S.A.	3	Harrah's License Company, LLC
4	Francisco Drieguez Rico	4	Dilbag Singh
5	Grupo Urvasco, S.A.	5	The Coca-Cola, CO
6	Sigla, S.A.	6	Edward Anthony Fairless
7	Barker Tecnica, S.L.	7	Gaspar Saludes Martínez
8	Orientours del Valles S.L.	8	Karl Lapage
9	Juan Francisco Fernández Guillen	9	Palerva, SA
10	Gerard Bech Crosa	10	Pepsico, INC
11	Mahou, S.A.	11	Premier Travel Inn, LTD
12	Promotafe, S.L.	12	Raúl Cano Isaza
13	Universidad Pontificia Comillas	13	Site Foundation
14	Aisia Hoteles, S.L.	14	Starwood Hotels & Resorts Worldwide, INC
15	Globalia Corporacion Empresarial, S.A.	15	Worldwide Franchise Systems, INC
16	Escape Tours, S.L.	16	AC Managementsa
17	Gestora Hoteles Center, S.L.U.	17	Accor
18	Rosmeri Gonzalez Meng	18	Administracio i Financiacio, SA
19	Salobre Golf Hoteles, S.A.	19	AIR Miles International Trading, BV
20	TR Hoteles Alojamientos y Hosterías, S.A.	20	Amber Lounge, LTD
CLASE 44			
Nº de Orden	RESIDENTES	Nº de Orden	NO RESIDENTES
1	Ayuntamiento de Naquera	1	Caesars World, INC
2	Aresa Seguros Generales, S.A.	2	Cuf - Consultadoria E Servicos, SA
3	Mutua Madrileña Automovilista	3	Onno Hans Gerd Buurman
4	Aisia Hoteles, S.L.	4	Sanofi-Aventis
5	Centres Assistencials Reunits,S.A.	5	The Coca-Cola, CO
6	Instituto de Salud Publica de la Comunidad de Madrid	6	The Procter & Gamble, CO
7	Clinica Nueva Estetica Holding, S.L.	7	General Electric, CO
8	Hp Health Clubs Iberia, S.A.	8	Guildinvest, SA
9	Aurea'S Mon, S.L.	9	Pfizer, INC
10	Fundacio Privada Institut de Recerca Biomedica	10	Specsavers, BV
11	Hospes Hoteles, S.L.	11	Accor
12	Mendikoi, S.A.	12	ALK Abello, A/S
13	Hospital de Benalmadena Xanit, S.L.	13	Ambrilia Biopharma, INC
14	Jose Angel Delgado Pozo	14	Asian and Western Classics, BV
15	Junta de Castilla y Leon. Consejería de Medio Ambiente	15	Bioteca Preservaçao de Celulas Estaminais, S.
16	Previsora General Mutualidad de Prevision Social A Prima Fija	16	Boehringer Ingelheim Pharma Gmbh & CO, KG
17	Alfainterbeautex, S.L.	17	Bristol-Myers Squibb, CO
18	Alpel Profesional SI	18	Depiltotal-Depilaçao e Estetica, LDA
19	Arbora & Ausonia, S. L. U.	19	Eiffage Travaux Publics
20	Carlos Manuel Machado Saraiva	20	ELI Lilly and, CO
CLASE 45			
Nº de Orden	RESIDENTES	Nº de Orden	NO RESIDENTES
1	Instituto Madrileño de Desarrollo	1	Fort Sabind, SA
2	Pablo Mediavilla Porras	2	Jorge Antonio Rodríguez Henríquez
3	Deimos Aplicaciones Tecnológicas, S.L.	3	Peter Gibaut
4	Funeraria la Auxiliadora, S.L.	4	Solidus Networks, INC
5	Grupo de Empresas Torsisa, S.L.		
6	Intur Servicios Funerarios, S.L.		
7	Organización de Profesionales y Autónomos		
8	Pedro Correa Ferrer		
9	Rosa Peso Ostos		
10	Alejandro Marín Arcas		
11	Daniel Alonso Roca		
12	Eca Cert, Certificacion S.A.U.		
13	Eneko Knorr de Santiago		
14	Juan Amor del Olmo		
15	Agrupacion de Sociedades Asturianas de Trabajo Asociado		
16	Aisig Acosta & Sanjurjo International Group de España, S.L.		
17	Albia Gestión de Servicios, S.L.		
18	Asociación Infancia Sin Fronteras		
19	Ayuntamiento de Castellón		
20	Ayuntamiento de Madrid. Área de Gobierno de Seguridad		

SUMARIO

	Pag.
Tabla I.2.1.1 Evolución de los registros de M.I. realizados por los españoles frente al total de registros, desde 1990	80
. Gráfico I.2.1.1	80
Tabla I.2.1.2 Evolución anual de las designaciones a España de los registros de M.I. frente al Total de registros, desde 1990	81
. Gráfico I.2.1.2	81
Tabla I.2.1.3 Ranking internacional de registros de M.I., 2006	82
. Gráfico I.2.1.3	82
Tabla I.2.2.1 Designaciones de los registros de M.I. solicitadas por españoles según el país designado, 2006	83
Tabla I.2.2.2 Designaciones de los registros de M.I. Solicitadas en España por extranjeros según el país origen, 2006	85
Tabla I.2.2.3 Designaciones de registros de M.I. en España según el momento en que se efectúa la designación	87
. Gráfico I.2.2.3	87
Tabla I.2.2.4 Reparto de los registros y de las renovaciones de M.I. con efectos en España, por la clasificación internacional, 2006	88
Tabla I.2.3 Evolución anual de las renovaciones de registros de M.I. realizadas por españoles frente al Total de renovaciones, en el periodo 1966-2006	89
Tabla I.2.4 Denegaciones de los registros de M.I. en España, 1893-2006	90
Tabla I.2.5 Interposiciones y Resoluciones de recursos, desde 1988	91
. Gráfico I.2.5	91

FUENTE: OMPI

Tabla I.2.1.1 EVOLUCION DE LOS REGISTROS DE M.I. REALIZADOS POR LOS ESPAÑOLES FRENTE AL TOTAL DE REGISTROS DESDE 1990

AÑOS	TOTAL REGISTROS	REGISTROS ESPAÑOLES	% Registros ES / Total
1990	17.157	885	5,16%
1991	15.959	909	5,70%
1992	15.702	1.116	7,11%
1993	16.498	1.086	6,58%
1994	17.486	1.064	6,08%
1995	18.852	1.041	5,52%
1996	18.485	988	5,34%
1997	19.070	890	4,67%
1998	20.020	1.011	5,05%
1999	20.072	890	4,43%
2000	22.968	833	3,63%
2001	23.985	908	3,79%
2002	22.236	779	3,50%
2003	21.847	914	4,18%
2004	23.379	698	2,99%
2005	33.169	858	2,59%
2006	37.224	921	2,47%

Gráfico I.2.1.1 REGISTROS DE M.I. POR ESPAÑOLES

Tabla I.2.1.2 EVOLUCION ANUAL DE LAS DESIGNACIONES A ESPAÑA DE LOS REGISTROS DE M.I. FRENTE AL TOTAL DE REGISTROS EN EL PERIODO 1990/2006

AÑOS	TOTAL REGISTROS	DESIGNACIONES	% DESIGNACIONES/ TOTAL	▲ ANUAL (+/-)
1990	17.157	12.803	74,62%	
1991	15.959	11.714	73,40%	-8,51%
1992	15.702	11.092	70,64%	-5,31%
1993	16.498	11.254	68,21%	1,46%
1994	17.486	10.975	62,76%	-2,48%
1995	18.852	11.818	62,69%	7,68%
1996	18.485	10.940	59,18%	-7,43%
1997	19.070	10.408	54,58%	-4,86%
1998	20.020	10.360	51,75%	-0,46%
1999	20.072	10.144	50,54%	-2,08%
2000	22.968	10.970	47,76%	8,14%
2001	23.985	10.742	44,79%	-2,08%
2002	22.236	9.174	41,26%	-14,60%
2003	21.847	8.756	40,08%	-4,56%
2004	23.379	7.922	33,89%	-9,52%
2005	33.169	8.329	25,11%	5,14%
2006	37.224	7.231	19,43%	-13,18%

Nota: Las designaciones incluyen tanto las realizadas en el momento del registro como las realizadas en un momento posterior al mismo; No incluye las renovaciones

Gráfico I.2.1.2

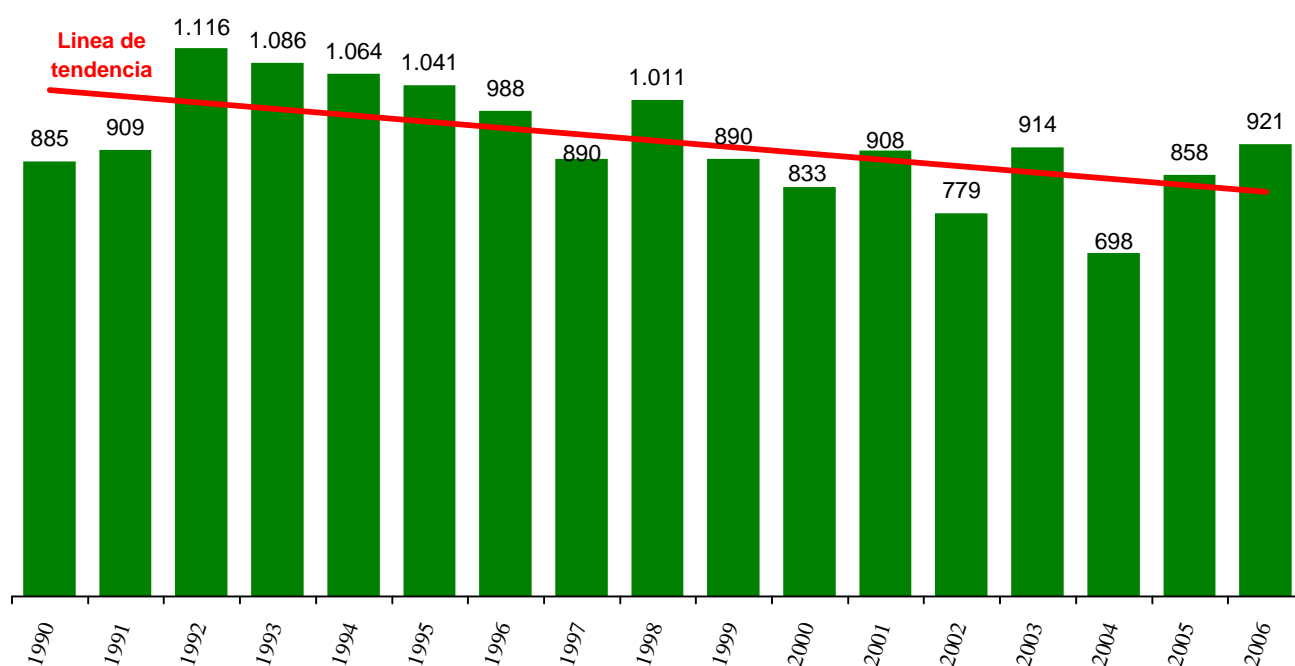
Tabla I.2.1.3 RANKING INTERNACIONAL DE REGISTROS DE MARCAS , 2006

PAISES	REGISTROS	▲ (+/-) ANUAL	% TOTAL
ALEMANIA	6.049	3,5%	16%
AUSTRIA	1.018	-17,7%	3%
BENELUX	2.741	8,0%	7%
ESPAÑA	921	7,3%	2%
FRANCIA	3.916	5,7%	11%
ITALIA	3.007	18,9%	8%
SUIZA	2.461	4,6%	7%
OTROS	17.111	21,3%	46%
TOTAL	37.224	12,2%	100%

Gráfico I.2.1.3

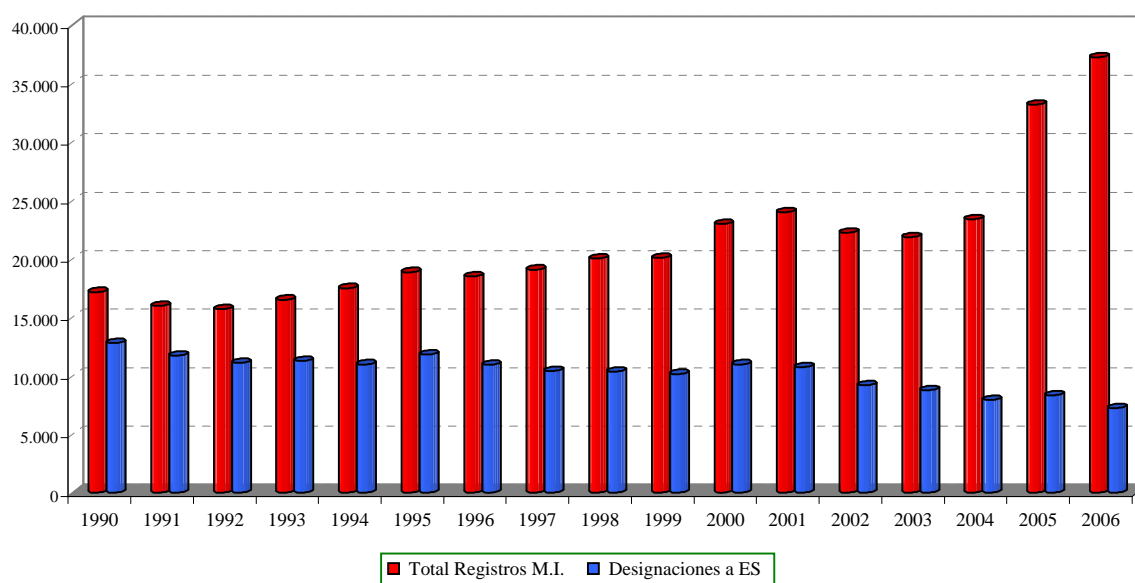

Tabla I.2.2.1 DESIGNACIONES DE LOS REGISTROS DE M.I. SOLICITADAS POR ESPAÑOLES SEGUN EL PAIS DESIGNADO, 2006

Código	País designado	Designaciones
AG	Antigua y Barbuda	28
AL	Albania	59
AN	Antillas Neerlandesas	24
AM	Armenia	52
AT	Austria	90
AU	Australia	169
AZ	Azerbaiyán	49
BA	Bosnia y Herzegovina	94
BG	Bulgaria	141
BH	Bahrein	23
BT	Bhután	26
BX	Benelux	134
BY	Belarús	107
CH	Suiza	255
CN	China	442
CO	Cuba	95
CY	Chipre	34
CZ	República Checa	89
DE	Alemania	161
DK	Dinamarca	60
DZ	Argelia	129
EE	Estonia	37
EG	Egipto	124
ES	España	1
FI	Finlandia	55
FR	Francia	206
GB	Reino Unido	129
GE	Georgia	54
GR	Grecia	91
HR	Croacia	139
HU	Hungría	77
IE	Irlanda	60
IR	Irán (República Islámica del)	73
IS	Islandia	65
IT	Italia	179
JP	Japón	238
KE	Kenya	48
KG	Kirguistán	45
KP	Rep. Pop. Democrática de Corea	57

Tabla I.2.2.1 DESIGNACIONES DE LOS REGISTROS DE M.I. SOLICITADAS POR ESPAÑOLES SEGUN EL PAIS DESIGNADO, 2006

Código	País designado	Designaciones
KR	República de Corea	144
KZ	Kazajstán	93
LI	Liechtenstein	70
LR	Liberia	28
LS	Lesotho	25
LT	Lituania	46
LV	Letonia	38
MA	Marruecos	207
MC	Mónaco	102
MD	República de Moldova	70
MK	Ex-Rep. Yugoslava de Macedonia	75
MN	Mongolia	35
MZ	Mozambique	36
NA	Namibia	24
NO	Noruega	176
OAMI	Oficina para Armonización del Mercado Interior (Marcas, Dibujos y Modelos)	112
PL	Polonia	99
PT	Portugal	285
RO	Rumania	170
RU	Federación de Rusia	338
SD	Sudán	34
SE	Suecia	59
SG	Singapur	120
SI	Eslovenia	50
SK	Eslovaquia	67
SL	Sierra Leona	26
SM	San Marino	48
SY	República Árabe de Siria	56
SZ	Swazilandia	28
TJ	Tayikistán	41
TM	Turkmenistán	36
TR	Turquía	202
UA	Ucrania	179
US	Estados Unidos de América	343
UZ	Uzbekistán	48
VN	Vietnam	67
YU	Serbia y Montenegro	40
ZM	Zambia	28
	Otros	64
TOTAL		7.648

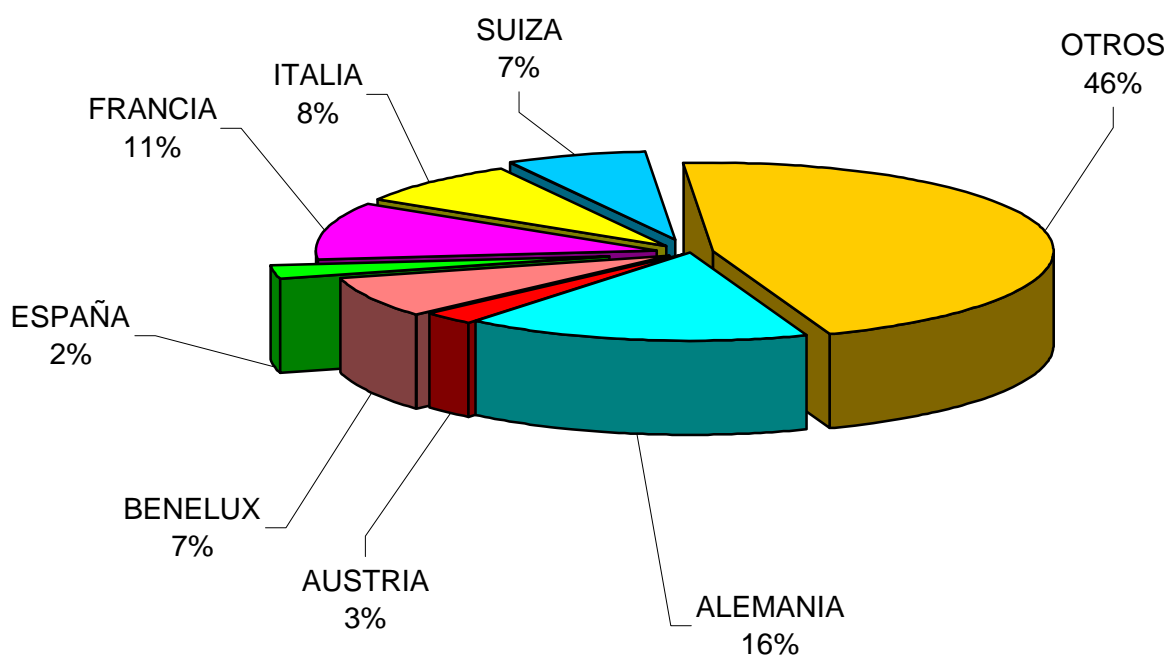
Tabla I.2.2.2 DESIGNACIONES DE LOS REGISTROS DE M.I. SOLICITADAS EN ESPAÑA POR EXTRANJEROS, SEGUN SU PAIS DE ORIGEN

Código	País de origen	Designaciones
DE	Alemania	1.357
AN	Antillas Neerlandesas	5
AM	Armenia	1
AU	Australia	65
AT	Austria	161
AZ	Azerbaiyán	1
BY	Belarús	1
BX	Benelux	575
BA	Bosnia y Herzegovina	6
BG	Bulgaria	56
HR	Croacia	21
DK	Dinamarca	35
EG	Egipto	10
SK	Eslovaquia	49
SI	Eslovenia	27
ES	España	1
US	Estados Unidos de América	315
EE	Estonia	9
MK	Ex Rep. Yugoslava de Macedonia	1
RU	Federación de Rusia	160
FI	Finlandia	14
FR	Francia	1.203
GR	Grecia	10
HU	Hungría	32
IR	Irán (República Islámica del)	9
IE	Irlanda	1
IS	Islandia	6
IT	Italia	628
JP	Japón	140
KZ	Kazajstán	5
KE	Kenya	4
LV	Letonia	14
LI	Liechtenstein	32

Tabla I.2.2.2 DESIGNACIONES DE LOS REGISTROS DE M.I. SOLICITADAS EN ESPAÑA POR EXTRANJEROS, SEGUN SU PAIS DE ORIGEN

Código	País de origen	Designaciones
LT	Lituania	18
MA	Marruecos	62
MC	Mónaco	14
NO	Noruega	55
OAMI	Oficina para Armonización del Mercado Interior (Marcas, Dibujos y Modelos)	3
PL	Polonia	97
PT	Portugal	185
GB	Reino Unido	66
SY	República Árabe de Siria	1
CZ	República Checa	158
KR	República de Corea	27
MD	República de Moldova	7
RO	Rumanía	29
SM	San Marino	3
RS	Serbia	7
SG	Singapur	11
SE	Suecia	52
TR	Turquía	294
UA	Ucrania	38
VN	Vietnam	14
TOTAL		6.095

Tabla I.2.2.3 DESIGNACIONES DE REGISTROS DE M.I. EN ESPAÑA SEGUN EL MOMENTO EN QUE SE EFECTUA LA DESIGNACION

AÑOS	Designaciones en el momento del registro	Designaciones posteriores al registro	Designaciones mantenidas en la renovación
1975-1989	90.079	3.806	18.903
1990	12.062	741	2.185
1991	11.178	536	2.387
1992	10.559	533	2.590
1993	10.815	439	2.115
1994	10.454	521	2.452
1995	11.224	594	1.955
1996	10.352	588	2.357
1997	9.920	488	2.508
1998	9.887	473	3.210
1999	9.681	463	3.087
2000	10.499	471	3.594
2001	10.231	511	3.253
2002	8.624	550	2.949
2003	7.841	915	3.326
2004	7.268	654	3.730
2005	7.740	589	3.840
2006	6.703	528	7.620

Gráfico I.2.2.3

2006



Tabla I.2.2.4 REPARTO DE LOS REGISTROS Y DE LAS RENOVACIONES DE M.I. CON EFECTOS EN ESPAÑA, POR CLASIFICACION INTERNACIONAL

CLASES	REGISTROS Y RENOVACIONES	▲ (+/-) ANUAL
1	346	-39,08%
2	158	-10,73%
3	878	-20,25%
4	115	-5,74%
5	807	-24,65%
6	370	-6,80%
7	458	-13,75%
8	179	-12,25%
9	1.340	-10,19%
10	352	-18,89%
11	468	-8,06%
12	362	-4,74%
13	31	-6,06%
14	344	-8,51%
15	37	-11,90%
16	692	-9,54%
17	204	-20,62%
18	480	0,21%
19	267	-17,34%
20	369	-8,66%
21	301	-16,85%
22	65	-37,50%
23	34	-22,73%
24	242	-11,03%
25	1.027	-17,18%
26	82	-3,53%
27	73	-8,75%
28	371	-4,63%
29	524	-5,24%
30	629	-15,34%
31	245	-12,19%
32	347	-5,96%
33	277	-18,53%
34	116	-17,14%
35	949	3,94%
36	328	-13,00%
37	340	-10,99%
38	386	-18,05%
39	283	-0,70%
40	171	-1,72%
41	613	-6,13%
42	740	-11,90%
43	249	17,45%
44	156	-31,58%
45	54	-3,57%
TOTAL	16.859	-12,45%

Tabla I.2.3 EVOLUCION ANUAL DE LAS RENOVACIONES DE REGISTROS DE M.I. REALIZADAS POR ESPAÑOLES FRENTE AL TOTAL DE RENOVACIONES EN EL PERIODO 1966/2006

AÑOS	TOTAL RENOVACIONES	RENOVACIONES ES	% Renovaciones ES / Total
1966 al 1973	16.032	706	4,40%
1.974	3.468	93	2,68%
1975	3.190	89	2,79%
1976	3.002	98	3,26%
1977	3.006	62	2,06%
1978	3.724	86	2,31%
1979	3.913	122	3,12%
1980	4.310	114	2,65%
1981	4.249	203	4,78%
1982	4.464	196	4,39%
1983	4.882	208	4,26%
1984	4.799	212	4,42%
1985	4.735	186	3,93%
1986	8.242	269	3,26%
1987	3.611	111	3,07%
1988	4.538	226	4,98%
1989	4.592	219	4,77%
1990	4.854	195	4,02%
1991	4.832	294	6,08%
1992	5.441	239	4,39%
1993	4.264	181	4,24%
1994	4.583	200	4,36%
1995	3.808	148	3,89%
1996	4.510	156	3,46%
1997	4.874	224	4,60%
1998	5.750	216	3,76%
1999	5.710	243	4,26%
2000	6.869	282	4,11%
2001	6.503	272	4,18%
2002	6.023	271	4,50%
2003	6.637	308	4,64%
2004	7.345	310	4,22%
2005	7.496	354	4,72%
2006	15.205	698	4,59%
TOTAL	189.461	7.791	4,11%

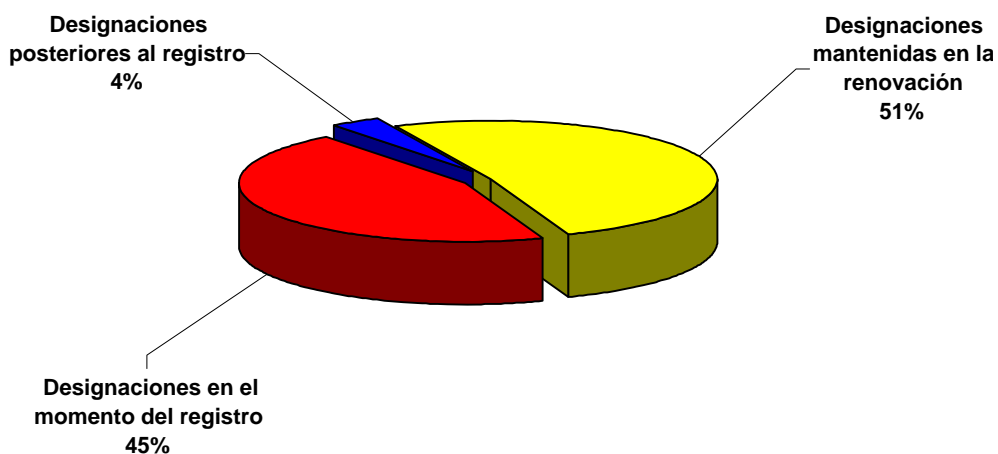
Tabla I.2.4 DENEGACIONES DE LOS REGISTROS DE M.I. EN ESPAÑA, 1893-2006

AÑOS	DENEGACIONES	▲ (+/-) ANUAL
1893-1976 (84 años)	171.665	
1977	3.114	
1978	3.914	25,7%
1979	2.740	-30,0%
1980	2.481	-9,5%
1981	3.209	29,3%
1982	4.189	30,5%
1983	5.461	30,4%
1984	3.753	-31,3%
1985	4.461	18,9%
1986	4.850	8,7%
1987	4.482	-7,6%
1988	5.134	14,5%
1989	7.295	42,1%
1990	7.634	4,6%
1991	6.836	-10,5%
1992	6.455	-5,6%
1993	7.362	14,1%
1994	7.428	0,9%
1995	6.632	-10,7%
1996	6.031	-9,1%
1997	5.342	-11,4%
1998	5.620	5,2%
1999	5.242	-6,7%
2000	5.253	0,2%
2001	5.989	14,0%
2002	5.670	-5,3%
2003	3.030	-46,6%
2004	2.296	-24,2%
2005	1.538	-33,0%
2006	1.599	4,0%
TOTAL	316.705	

Tabla I.2.5 INTERPOSICIONES Y RESOLUCIONES DE RECURSOS, DESDE 1988

AÑOS	INTERPOSICIONES	▲ (+/-) ANUAL	RESOLUCIONES	▲ (+/-) ANUAL
1988	578		821	
1989	666	15,22%	874	6,46%
1990	772	15,92%	869	-0,57%
1991	703	-8,94%	784	-9,78%
1992	1.198	70,41%	715	-8,80%
1993	1.203	0,42%	1.004	40,42%
1994	2.184	81,55%	1.636	62,95%
1995	2.177	-0,32%	2.206	34,84%
1996	1.118	-48,64%	2.288	3,72%
1997	1.041	-6,89%	1.028	-55,07%
1998	1.106	6,24%	1.105	7,49%
1999	1.330	20,25%	856	-22,53%
2000	1.376	3,46%	1.137	32,83%
2001	1.255	-8,79%	1.177	3,52%
2002	1.006	-19,84%	1.287	9,35%
2003	1.164	15,71%	1.388	7,85%
2004	465	-60,05%	990	-28,67%
2005	549	18,06%	587	-40,71%
2006	425	-22,59%	354	-39,69%

Gráfico I.2.5

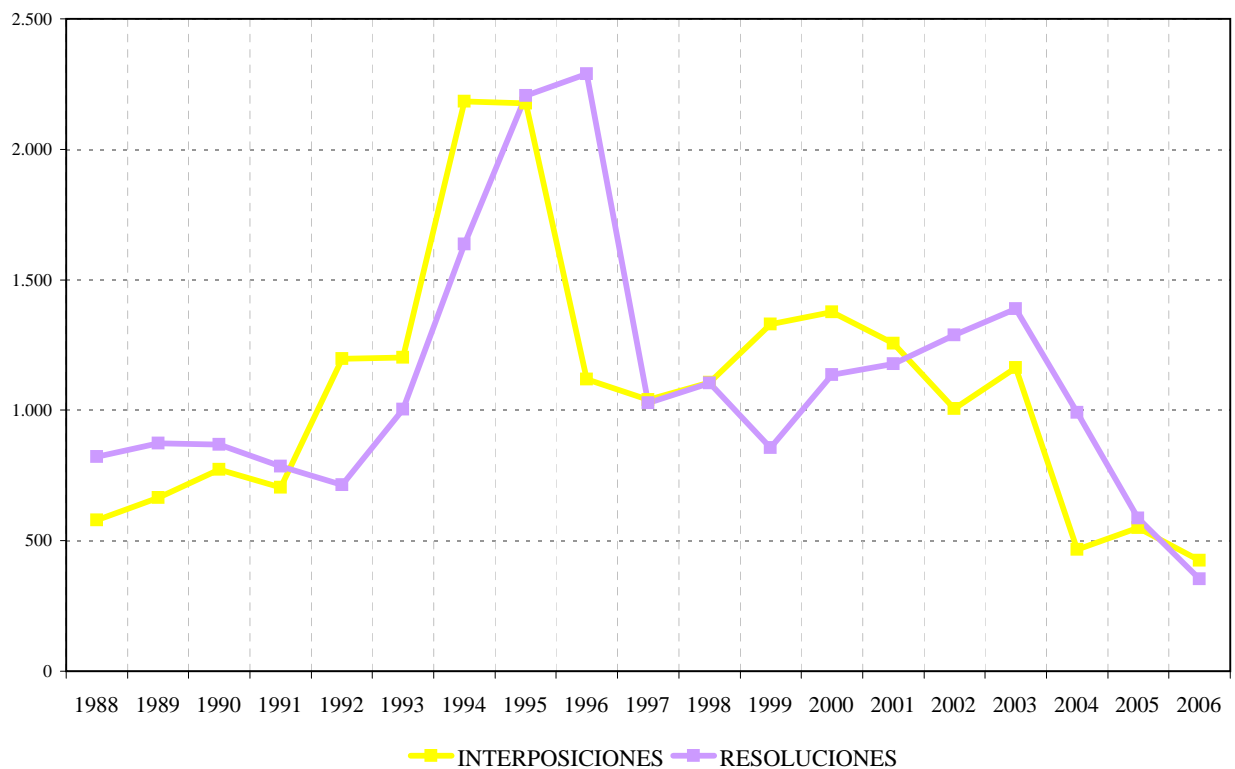

SUMARIO

	Pag.
Tabla II.1 Ratios de conversión de las solicitudes presentadas, del sistema multiclase a uniclase	93
Tabla II.2. Solicitudes y concesiones	94
. Gráfico II.2	94
Tabla II.2.1 Solicitudes y concesiones desde 1989	95
. Gráfico II.2.1	95
Tabla II.3.1 Solicitudes de Nombres Comerciales por provincia de residencia del primer solicitante	96
Tabla II.3.2 Solicitudes de Nombres Comerciales por CC.AA., en relación con el nº de habitantes; su actividad marcaria, año 2006	97
. Gráfico II.3.2.1	97
. Gráfico II.3.2.2	98
Tabla II.4 Solicitudes y concesiones por países de origen	99
Tabla II.5 Solicitudes de Nombres Comerciales <i>presentadas</i> por la Clasificación Internacional, 2006	100
Tabla II.5.1 Solicitudes de Nombres C. <i>presentadas</i> por la Clasificación Internacional y CC.AA.	101
Tabla II.5.2 Concesiones de Nombres C. por la Clasificación Internacional y CC.AA.	103
Tabla II.6.1 Nombres Comerciales en vigor, por CC.AA., y provincias al 31/12/2006	105
. Gráfico II.6.1	107
Tabla II.6.2 Nombres Comerciales en vigor, por países de origen al 31/12/2006	108
Tabla II.7 Interposiciones y Resoluciones de recursos de nombres comerciales, desde 1988	109
. Gráfico II.7	109
Tabla II.8 Lista de los 50 mayores solicitantes de Nombres Comerciales	110

Tabla II.1 RATIOS DE CONVERSIÓN DE LAS SOLICITUDES PRESENTADAS, DEL SISTEMA MULTICLASE A UNICLASE

AÑO	RATIOS
2002	1,33
2003	1,29
2004	1,35
2005	1,35
2006	1,31

Nota: A partir de la entrada en vigor de la Ley 17/2001, de la Ley de Marcas el 31 de julio de 2002, del sistema multiclase, repercute sobre el número de solicitudes al poder acumular una solicitud varias clases frente al sistema anterior de una solicitud por clase. En consecuencia, para utilizar criterios homogéneos con el periodo anterior, debe multiplicarse el número de solicitudes por la ratio, que es el número medio de clases por solicitud que se están presentando tras la entrada en vigor del sistema "multiclase".

Tabla II.2 SOLICITUDES Y CONCESIONES

SOLICITUDES				
Total	Residentes	%	No Residentes	%
6.449	6.267	97,2%	182	2,8%
CONCESIONES				
Total	Residentes	%	No Residentes	%
4.295	4.240	98,7%	55	1,3%

Gráfico II.2



Tabla II.2.1 SOLICITUDES Y CONCESIONES DESDE 1989

AÑO	SOLICITUDES	▲ (+/-) ANUAL	CONCESIONES	▲ (+/-) ANUAL
1989	5.520		2.739	
1990	5.959	8%	2.070	-24%
1991	6.378	7%	1.737	-16%
1992	5.091	-20%	1.905	10%
1993	3.938	-23%	1.517	-20%
1994	4.046	3%	3.279	116%
1995	4.274	6%	6.370	94%
1996	4.402	3%	5.557	-13%
1997	4.471	2%	2.200	-60%
1998	4.493	0,5%	3.152	43,3%
1999	4.149	-7,7%	2.575	-18,3%
2000	4.229	1,9%	3.279	27,3%
2001	4.168	-1,4%	4.352	32,7%
2002	4.940	18,5%	3.154	-27,5%
2003	4.162	-15,7%	4.107	30,2%
2004	3.928	-5,6%	3.885	-5,4%
2005	5.130	30,6%	3.783	-2,6%
2006	6.449	25,7%	4.295	13,5%

Gráfico II.2.1

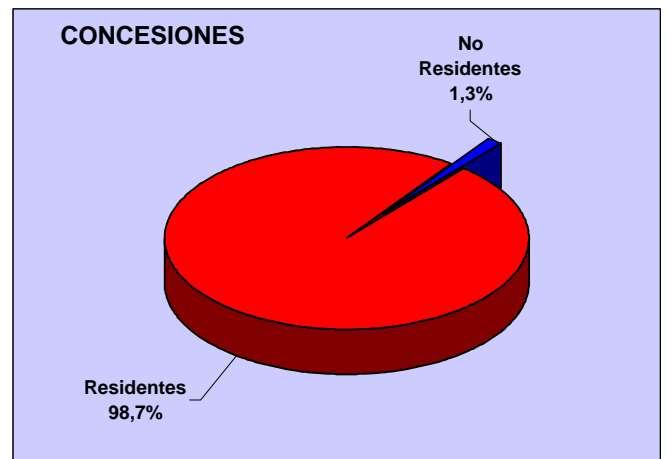
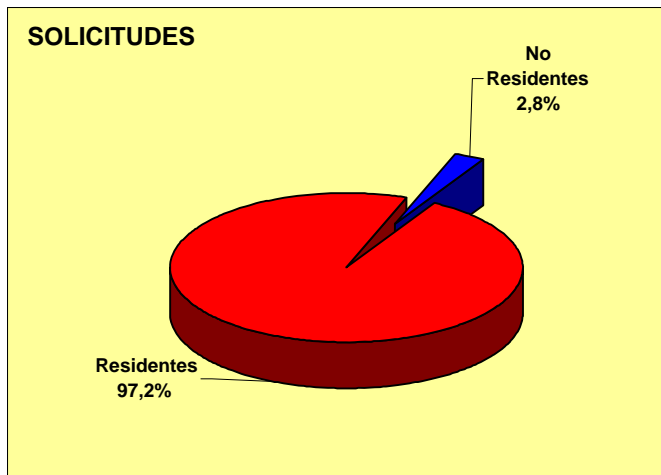

Tabla II.3.1

**SOLICITUDES DE NOMBRES COMERCIALES POR
PROVINCIA DE RESIDENCIA DEL PRIMER SOLICITANTE**

PROVINCIAS	SOLICITUDES	▲ (+/-) ANUAL	PROVINCIAS	SOLICITUDES	▲ (+/-) ANUAL
Álava	41	-13%	Madrid	1.235	31%
Albacete	38	52%	Málaga	233	24%
Alicante	260	20%	Murcia	138	62%
Almería	80	105%	Navarra	192	309%
Ávila	9	-25%	Orense	25	-7%
Badajoz	51	38%	Oviedo	118	23%
Baleares	230	26%	Palencia	13	18%
Barcelona	697	13%	Palmas, Las	160	36%
Burgos	40	25%	Pontevedra	85	-7%
Cáceres	33	-27%	Salamanca	27	23%
Cádiz	199	50%	Santander	25	-34%
Castellón	106	43%	Segovia	11	-62%
Ciudad Real	42	100%	Sevilla	255	40%
Córdoba	70	-1%	Soria	5	0%
Coruña, A	119	-16%	Tarragona	64	-25%
Cuenca	17	31%	Tenerife	152	0%
Girona	66	2%	Teruel	1	-86%
Granada	118	46%	Toledo	53	-2%
Guadalajara	38	138%	Valencia	450	61%
Guipúzcoa	82	32%	Valladolid	65	33%
Huelva	48	30%	Vizcaya	127	14%
Huesca	82	-52%	Zamora	23	15%
Jaén	51	31%	Zaragoza	103	-15%
León	50	32%	Ceuta	4	100%
Lleida	30	43%	Melilla	0	-100%
Logroño	67	20%	No Consta	7	600%
Lugo	32	-18%	TOTAL	6.267	23%

Tabla II.3.2 SOLICITUDES DE NOMBRES COMERCIALES POR CC.AA., EN RELACION CON EL Nº DE HABITANTES; SU ACTIVIDAD MARCARIA, 2006

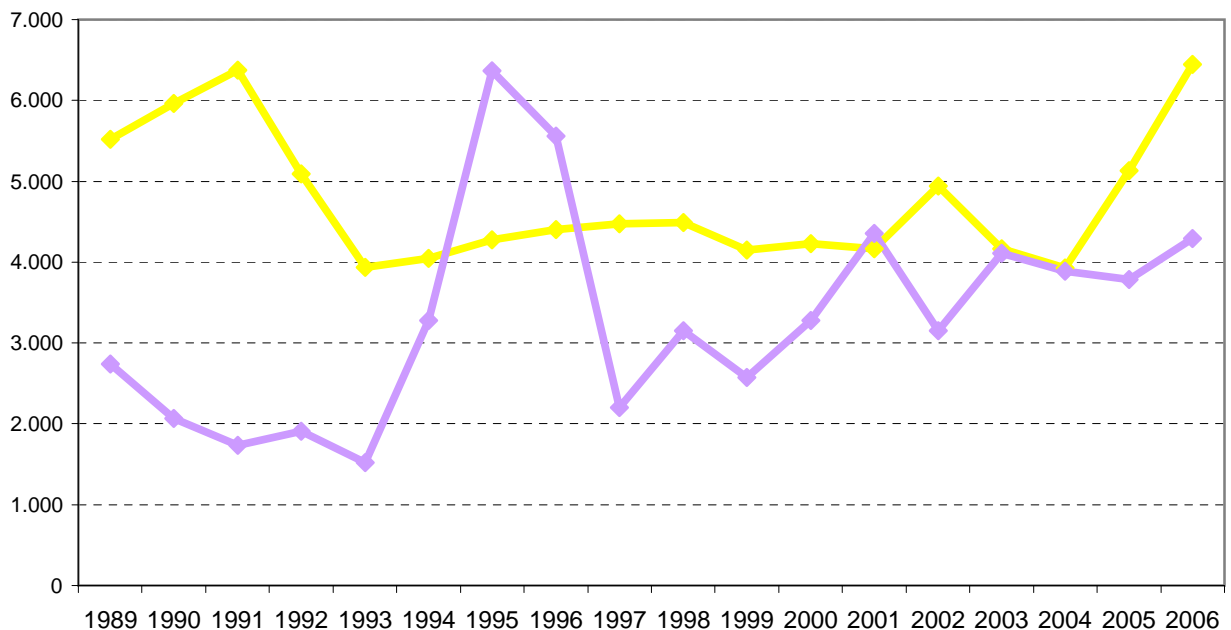
COMUNIDADES AUTÓNOMAS	SOLICITUDES			HABITANTES		ACTIVIDAD MARCARIA	
	Número	% Variación Anual	% sobre Total residentes ES	Número	% Habitantes/ Total ES	Ratio solicitudes/ Millón habitantes	desviación sobre la media
ANDALUCÍA	1.054	36,88%	16,82%	7.357.558	18,01%	143	-7%
ARAGÓN	186	-37,79%	2,97%	1.204.215	2,95%	154	1%
ASTURIAS (PRINCIPADO DE)	118	22,92%	1,88%	1.062.998	2,60%	111	-28%
BALEARES (ISLAS)	230	25,68%	3,67%	841.669	2,06%	273	78%
CANARIAS	312	15,56%	4,98%	1.694.477	4,15%	184	20%
CANTABRIA	25	-34,21%	0,40%	535.131	1,31%	47	-70%
CASTILLA-LA MANCHA	188	45,74%	3,00%	1.760.516	4,31%	107	-30%
CASTILLA Y LEÓN	243	11,47%	3,88%	2.456.474	6,01%	99	-36%
CATALUÑA	857	8,76%	13,67%	6.343.110	15,53%	135	-12%
COMUNIDAD VALENCIANA	816	43,41%	13,02%	4.162.776	10,19%	196	28%
EXTREMADURA	84	2,44%	1,34%	1.058.503	2,59%	79	-48%
GALICIA	261	-12,42%	4,16%	2.695.880	6,60%	97	-37%
MADRID	1.235	31,10%	19,71%	5.423.384	13,28%	228	48%
MURCIA (REGIÓN DE)	138	62,35%	2,20%	1.197.646	2,93%	115	-25%
NAVARRA (COMUNIDAD FORAL)	192	308,51%	3,06%	555.829	1,36%	345	125%
PAÍS VASCO	250	13,64%	3,99%	2.082.587	5,10%	120	-22%
RIOJA (LA)	67	19,64%	1,07%	276.702	0,68%	242	58%
CEUTA Y MELILLA	4	33,33%	0,06%	137.916	0,34%	29	-81%
NO CONSTA	7	600,00%	0,11%				
TOTAL	6.267	23,03%	100%	40.847.371	100%		
MEDIA EN ESPAÑA						153	

Observación: Censo de Población referido al año 2001. Fuente: INE.

Gráfico II.3.2.1



Gráfico II.3.2.2 SOLICITUDES DE NOMBRES COMERCIALES POR CC.AA, 2006



Solicitudes de:

- de 0 a 100
- de 101 a 300
- de 301 a 700
- de 701 a 1.300

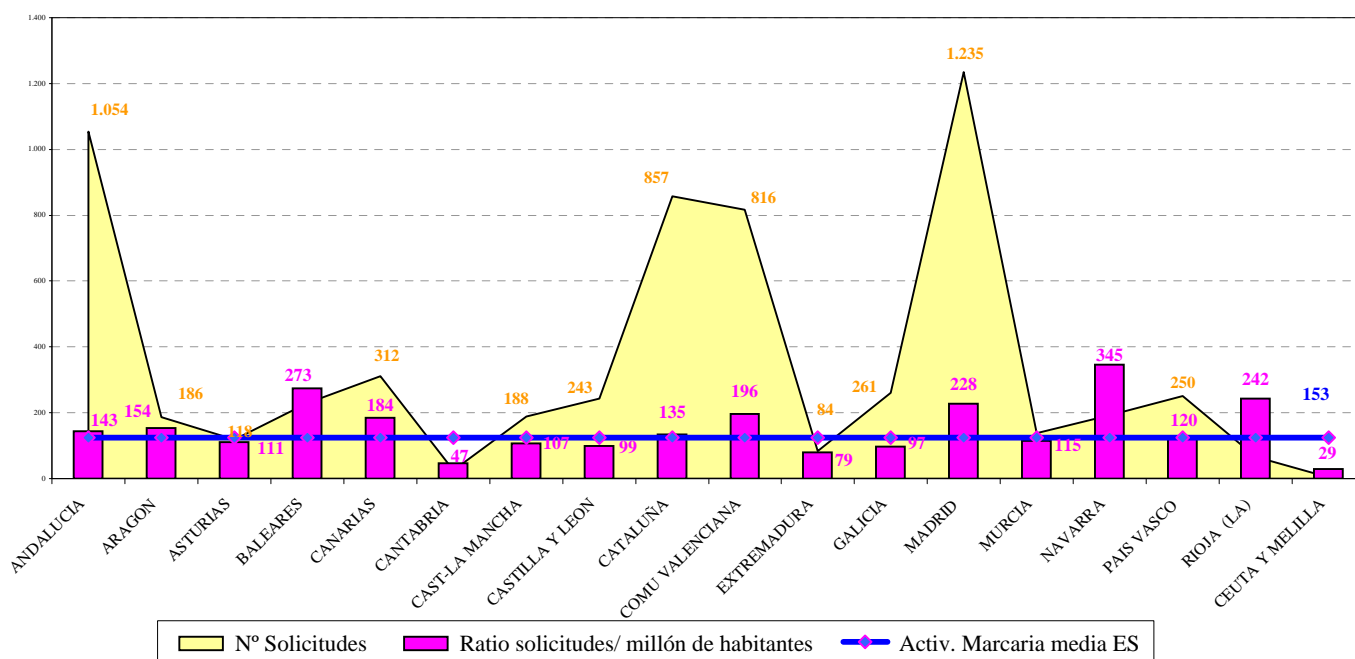
Tabla II.4 SOLICITUDES Y CONCESIONES POR PAÍS DE ORIGEN

CÓDIGO	PAÍS DE ORIGEN	SOLICITUDES		CONCESIONES	
		Expedientes	Clases	Expedientes	Clases
AD	Andorra	1	6	1	2
AF	Afganistán	2	2	1	1
AR	Argentina	2	4	1	1
BO	Bolivia	1	1	-	
BZ	Belice	5	5	9	9
CA	Canadá	-		1	1
CH	Suiza	1	7	-	
CL	Chile	1	1	2	2
CY	Chipre	-		1	2
DE	Alemania	-		1	1
EA	EAPPO	3	3	1	1
ES	España	6.267	8.155	4.240	5.572
FR	Francia	4	12	1	4
GB	Reino Unido	-		2	2
IT	Italia	-		1	1
MA	Marruecos	-		1	1
NL	Países Bajos	2	5	2	2
PT	Portugal	3	8	2	4
RU	Federación de Rusia	-		1	1
US	Estados Unidos de América	1	1	7	8
VE	Venezuela	-		2	2
	Otros	156	230	18	19
TOTAL		6.449	8.440	4.295	5.636

Tabla II.5 SOLICITUDES DE NOMBRES COMERCIALES *PRESENTADAS* POR LA CLASIFICACIÓN INTERNACIONAL, 2006

CLASES	Solicitudes por Expedientes	Clases Solicitadas
1	38	38
2	4	8
3	38	43
4	16	21
5	52	68
6	83	88
7	50	67
8	3	6
9	171	193
10	6	10
11	37	74
12	44	52
13	5	5
14	37	39
15	7	7
16	85	112
17	11	22
18	11	17
19	54	78
20	67	100
21	6	17
22	2	6
23	1	1
24	26	37
25	100	134
26	2	2
27	2	8
28	24	38
29	93	104
30	64	103
31	53	82
32	11	27
33	159	196
35	1.181	1.377
36	500	615
37	523	766
38	95	170
39	1.188	1.397
40	29	71
41	508	674
42	441	732
43	341	450
44	205	269
45	69	108
Sin Clasificar	7	8
TOTAL	6.449	8.440

(Ver Clasificación internacional, pag. 13 a 16)

Tabla II.5.1 SOLICITUDES NOMBRES C. **PRESENTADAS** POR LA CLASIFICACION INTERNACIONAL Y CC.AA.

CLASES	Andalucía	Aragón	Asturias	Baleares	Canarias	Cantabria	Castilla La Mancha	Castilla León	Cataluña	Comunidad Valenciana
1	3			1	1		1	1	7	11
2					1			4	1	3
3	4				6		2	4	7	11
4	1							2	1	3
5	6	2		1	3		1		15	11
6	9	4		2	3		2	2	7	19
7		6			1		1		8	12
8	1						1	4		
9	32	2	1	5	10		2	2	26	28
10				2					2	1
11	14	2			1				14	11
12	5	2		1	3		1	1	9	5
13								2		2
14	5	3					1	1	4	3
15										1
16	18	4		4	13	1	3	6	18	15
17	2			1				1	2	8
18	3			1						1
19	8	1		1	3		2		1	20
20	17	3		9	3	1	1		8	22
21	3	2			2				3	4
22	2				1					1
23										
24	7	1		3	2				3	4
25	18	3	1	9	8	2	4	4	18	16
26	1								1	
27		1							1	4
28	7	2		2	2			2	6	5
29	12	1	1	1	7		5	12	9	12
30	24	2	3	1			3	4	25	9
31	9	4	1	2	9		4	7	6	22
32	4				3		1	1	8	1
33	20			2	5		21	14	8	10
34										
35	198	26	16	51	61	4	49	58	242	181
36	92	5	8	25	37	4	11	19	69	115
37	109	19	12	21	48	2	21	26	123	132
38	21	4	1	12	7		8	1	14	22
39	289	82	10	40	48	3	45	55	83	207
40	5		3	1	2	1		2	6	16
41	95	13	19	30	31	4	19	28	81	68
42	84	11	21	11	16	4	11	27	109	90
43	98	10	13	20	32	2	8	19	70	49
44	45		11	15	6	2	8	16	41	22
45	14	2	8	4	3		1	2	15	7
<i>Sin Clasificar</i>		1		2					3	
TOTALES	1.285	218	129	280	378	30	237	327	1.074	1.184

(Ver Clasificación internacional, pag. 13 a 16)

Tabla II.5.1 SOLICITUDES NOMBRES C. PRESENTADAS POR LA CLASIFICACION INTERNACIONAL Y CC.AA.

Extremadura	Galicia	Madrid	Región de Murcia	Navarra	País Vasco	La Rioja	Ceuta y Melilla	No consta (Extranjeros)	TOTAL	CLASES
	1	2	3	2	2				35	1
		1	1		1				12	2
	2	4			4	1			45	3
3	3	4	2		3				22	4
3	2	11	4	2					61	5
5	1	8	2	1	17	3			85	6
1		7	2	1	23	2			64	7
			1		2				9	8
	5	39	10		14	2			178	9
1		1			2				9	10
	1	6	1		10				60	11
		12		4	5		1		49	12
				2	1				7	13
	7	13						1	38	14
		5							6	15
	1	24	1		3	1			112	16
	1		1		2				18	17
	6	6							17	18
3	5	13	4		10				71	19
1	2	10	4		11	5			97	20
		3							17	21
			1						5	22
	1								1	23
	2	5			8	1			36	24
2	9	20	1	4	7	2			128	25
									2	26
		1							7	27
	6	5				1			38	28
2	24	8			2	2		3	101	29
4	6	11	3		5	1			101	30
1	3	5	3	1	1	1			79	31
		1	1		2	4			26	32
4	11	19	4	7	27	35		3	190	33
	1								1	34
19	47	265	25	12	61	15		1	1.331	35
6	35	115	20	5	33	1			600	36
12	27	130	13	3	38	4		1	741	37
	7	45	11	2	3	1			159	38
21	29	241	33	144	43	5	2	1	1.381	39
1	5	7			16	2		1	68	40
7	24	191	12	11	16	5			654	41
6	33	187	19		50	6	1		686	42
3	10	85	6	4	9			4	442	43
1	9	65	3		8	3		1	256	44
	8	26	5	7	2				104	45
									6	<i>Sin Clasificar</i>
106	334	1.601	196	212	441	103	4	16	8.155	TOTALES

(Ver Clasificación internacional, pag. 13 a 16)

Tabla II.5.2 CONCESIONES DE NOMBRES C. POR LA CLASIFICACION INTERNACIONAL Y CC.AA.

CLASES	Andalucía	Aragón	Asturias	Baleares	Canarias	Cantabria	Castilla La Mancha	Castilla León	Cataluña	Comunidad Valenciana
1	3	2			1				9	4
2									1	
3	1	2			1		1	1	12	8
4	1						1		1	2
5	2						1	3	7	5
6	15	1	2	1	2		2	4	10	8
7					1			1	7	10
8									1	
9	7	2	1	3	2	1			15	9
10					1		1		1	2
11	5					1	1		1	11
12	8	1	1	1	1				4	3
13										2
14	3		1						3	3
16	6	3	2	1	2		1	3	12	13
17		1						1	2	5
18	2	1							1	1
19	3				1		2	2	1	13
20	11			2			1		5	11
21	3	1			1		1		1	
22										
23									1	
24	2				2				2	3
25	8	2	1	2		2	1	1	9	9
28	1			2	1			1	2	
29	7	1		1				12	6	10
30	2	2		1	2			2	3	3
31	3	2	1	1	1		2	3	1	11
32										
33	14	2		1	2		6	17	9	3
34									1	
35	109	21	8	29	51	8	19	28	135	90
36	67	14	5	14	25		3	12	53	64
37	52	14	3	10	23	3	5	13	58	43
38	6	2		4		1	2		9	3
39	160	115	7	22	30		28	31	72	101
40	5	1	1		2			3	7	4
41	51	9	10	10	11	1	12	6	60	27
42	39	6	6	3	8	2	8	7	57	24
43	46	4	3	16	11	2	8	14	32	21
44	18	4	3	6	8	1	3	5	26	13
45	7	1		1	3	1	2	1	7	9
TOTALES	667	214	55	131	193	23	111	171	644	548

(Ver Clasificación internacional, pag. 13 a 16)

Tabla II.5.2 CONCESIONES DE NOMBRES C. POR LA CLASIFICACION INTERNACIONAL Y CC.AA.

Extremadura	Galicia	Madrid	Región de Murcia	Navarra	País Vasco	La Rioja	Ceuta y Melilla	No consta (Extranjeros)	TOTAL	CLASES
	1				3				23	1
1		1	1		1				5	2
	1	5		1	4				37	3
2	2	1							10	4
	2	8							28	5
3	6	5	1	2	14	1			77	6
	2	2	1		11				35	7
					2				3	8
1	5	22	3		8				79	9
					1				6	10
	1	2			4				26	11
	1	4		4	2				30	12
									2	13
	2	3			1				16	14
2	4	17		1	1	1			69	16
					1				10	17
		1							6	18
2	1	6	4		1	1			37	19
	2	4	2	3	5	2			48	20
									7	21
	1								1	22
									1	23
		1							10	24
1	2	5	2	1	2	1			49	25
	1	1							9	28
1	7	5	1	1	8	3			63	29
	1	5	1		2				24	30
1	1	2	2						31	31
1				1	1	2			5	32
1	1	7	2	9	18	25			117	33
									1	34
9	53	165	9	6	38	6	1		785	35
4	17	62	4	2	12			1	359	36
1	17	58	5		20	1		1	327	37
	4	9	1		5				46	38
11	23	174	16	30	23	2			845	39
1		2			3				29	40
7	19	61	2	3	11	1			301	41
4	18	62	2	2	10	3			261	42
3	14	38	4	2	2				220	43
3	15	35	3	1	4				148	44
	7	11	4						54	45
59	231	784	70	69	218	49	1	2	4.240	TOTALES

(Ver Clasificación internacional, pag. 13 a 16)

Tabla II.6.1

**NOMBRES COMERCIALES EN VIGOR
POR COMUNIDADES AUTÓNOMAS Y PROVINCIAS AL 31/12/2006**

COMUNIDADES/PROVINCIAS	NOMBRES COMERCIALES
ANDALUCIA	
Almería	377
Cádiz	900
Córdoba	630
Granada	573
Huelva	259
Jaén	255
Málaga	1.453
Sevilla	1.683
TOTAL	6.130
ARAGON	
Huesca	449
Teruel	66
Zaragoza	1.553
TOTAL	2.068
ASTURIAS, PRINCIPADO DE	
Asturias	955
TOTAL	955
BALEARES, ISLAS	
Baleares	1.516
TOTAL	1.516
CANARIAS	
Palmas, Las	1.080
Tenerife	1.149
TOTAL	2.229
CANTABRIA	
Santander	460
TOTAL	460
CASTILLA LA MANCHA	
Albacete	265
Ciudad Real	289
Cuenca	87
Guadalajara	131
Toledo	423
TOTAL	1.195
CASTILLA LEON	
Avila	56
Burgos	323
León	308
Palencia	83
Salamanca	293
Segovia	104
Soria	52
Valladolid	525
Zamora	126
TOTAL	1.870

Tabla II.6.1

**NOMBRES COMERCIALES EN VIGOR
POR COMUNIDADES AUTÓNOMAS Y PROVINCIAS AL 31/12/2006**

COMUNIDADES/PROVINCIAS	NOMBRES COMERCIALES
CATALUÑA	
Barcelona	9.404
Gerona	666
Lérida	315
Tarragona	630
TOTAL	11.015
COMUNIDAD VALENCIANA	
Alicante	2.020
Castellón	789
Valencia	3.398
TOTAL	6.207
EXTREMADURA	
Badajoz	313
Cáceres	191
TOTAL	504
GALICIA	
Coruña, La	1.035
Lugo	224
Orense	207
Pontevedra	832
TOTAL	2.298
MADRID, COMUNIDAD DE	
Madrid	11.935
TOTAL	11.935
MURCIA, REGION DE	
Murcia	932
TOTAL	932
NAVARRA, COMUNIDAD FORAL	
Navarra	902
TOTAL	902
PAIS VASCO	
Alava	737
Guipúzcoa	1.379
Vizcaya	2.007
TOTAL	4.123
RIOJA, LA	
Logroño	668
TOTAL	668
CEUTA	35
MELILLA	16
TOTAL	51
NO CONSTA	155
TOTAL PARCIAL	55.213
EXTRANJEROS	437
TOTAL DE TOTALES	55.650

Nota: Los registros en vigor cubren las solicitudes y las renovaciones realizadas desde 1979 hasta el 31-12-06

Gráfico II.6.1 NOMBRES COMERCIALES EN VIGOR POR CC.AA., AL 31/12/2006



Tabla II.6.2 NOMBRES COMERCIALES EN VIGOR, POR PAÍSES DE ORIGEN AL 31/12/2006

CÓDIGO	PAÍS DE ORIGEN	NOMBRES COMERCIALES
AD	Andorra	2
AF	Afganistán	3
AN	Antillas Neerlandesas	-
AR	Argentina	4
AU	Australia	1
BB	Barbados	-
BE	Bélgica	2
BM	Bermuda	-
BO	Bolivia	1
BS	Bahamas	-
BZ	Belice	14
CA	Canadá	1
CH	Suiza	5
CL	Chile	2
CO	Colombia	1
CU	Cuba	1
CY	Chipre	1
DE	Alemania	14
DK	Dinamarca	1
DO	República Dominicana	1
EA	EAPO	5
EC	Ecuador	1
EE	Estonia	2
ES	España	55.213
FI	Finlandia	2
FR	Francia	12
GB	Reino Unido	4
GE	Georgia	1
HU	Hungría	-
IE	Irlanda	1
IN	India	-
IT	Italia	6
JP	Japón	2
LI	Liechtenstein	-
LU	Luxemburgo	-
MA	Marruecos	1
MX	México	2
NL	Países Bajos	19
PT	Portugal	7
RU	Federación de Rusia	1
SE	Suecia	6
SG	Singapur	-
SR	Surinam	-
US	Estados Unidos de América	29
UY	Uruguay	2
VE	Venezuela	4
ZZ	Otros	276
TOTAL		55.650

Nota: Los registros en vigor cubren las solicitudes y las renovaciones realizadas desde 1979 hasta el 31-12-06

Tabla II.7

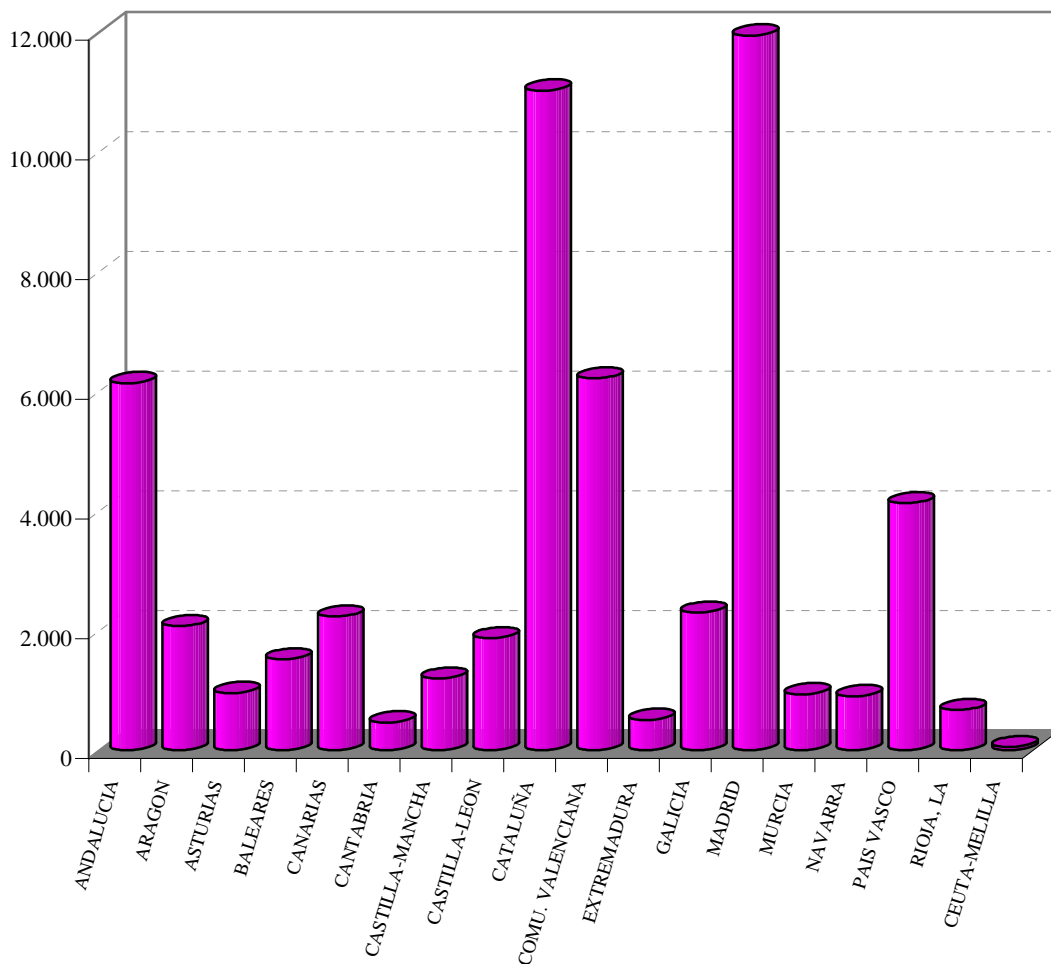
INTERPOSICIONES Y RESOLUCIONES DE RECURSOS DE NOMBRES COMERCIALES, DESDE 1988

AÑOS	INTERPOSICIONES	▲ (+/-) ANUAL	RESOLUCIONES	▲ (+/-) ANUAL
1988	471		468	
1989	449	-4,67%	533	13,89%
1990	507	12,92%	643	20,64%
1991	414	-18,34%	401	-37,64%
1992	413	-0,24%	279	-30,42%
1993	394	-4,60%	419	50,18%
1994	340	-13,71%	369	-11,93%
1995	1.318	287,65%	1.198	224,66%
1996	1.119	-15,10%	1.271	6,09%
1997	430	-61,57%	659	-48,15%
1998	551	28,14%	365	-44,61%
1999	377	-31,58%	384	5,21%
2000	407	7,96%	427	11,20%
2001	650	59,71%	360	-15,69%
2002	474	-27,08%	691	91,94%
2003	344	-27,43%	532	-23,01%
2004	305	-11,34%	482	-9,40%
2005	198	-35,08%	220	-54,36%
2006	276	39,39%	147	-33,18%

Gráfico II.7



Tabla II.8 LISTA DE LOS 50 MAYORES SOLICITANTES DE NOMBRES COMERCIALES, 2006

Nº DE ORDEN	RESIDENTES	Nº DE ORDEN	NO RESIDENTES
1	Video Canción Karaoke S.L.	1	Engel Overseas, LTD
2	Arnaud Barcelon	2	100% Moto, SARL
3	Fontanería Mingo, S.L.U.	3	Lerton Holdings, INC
4	Germán Arturo Espinosa Valencia	4	AIR Miles International Trading, BV
5	Guillermo Vega Martín	5	Area Infinitas - Design de Interiores, SA
6	María Esther Britos Contonente	6	CTL Packaging, SAS
7	Martín Hidalgo, S.L.	7	Escolar Daniel
8	Amy Tien Chang	8	John Stuart Moore
9	Certamen Miss España, S.L.	9	Klaas Feenstra
10	Ferias y Congresos de Ibiza y Formentera S.A.	10	Nutmark-Gestao de Direitos de Propriedade Intelectual, Lda.
11	Miguel Angel Cervera Gutiérrez	11	PabloTemistocles Bustos Quintanilla
12	Olaproject S.L	12	Santiago Baos Rodríguez
13	Paulino Solas Giménez	13	Santiago Calatrava, LLC
14	José Angel Ordoñez García	14	Scoot Expert, SL
15	Nomaders, S.L.	15	Tempus Distribuicao-Sociedade Comercial de Relojoaria, SA
16	Silvia Villa Alférez	16	Valia Percik
17	Alberto García Cano		
18	Beatriz Mateos Llarena		
19	Carlos Blanco de la Iglesia		
20	José Benito Rial Rodríguez		
21	Juan Carlos Carrillo Parra		
22	Luis Mariano García Fuentes		
23	María José Infante Sánchez		
24	Prosum Gestión, S.L.		
25	Agricultura y Gestión Castellón, S.L.		
26	Imtech Document Enterprise Advisors, S.L.		
27	Jorge Alberto Cots Mateos		
28	Adelaida Redondo Bartolomé		
29	Algetel Informática, S.L.		
30	Alternativa Digital Canaria, S.L.L.		
31	Blasco y Cubillo, S.L.L.		
32	Enrique Clemente Moneva		
33	Funerarias Noega S.L.		
34	Helena Nin Gomis		
35	Hotel Larios Plaza, S.L.		
36	Iberloix, S.L.		
37	Ignacio Requena Ruiz		
38	Ismael Tabernero Sanz		
39	Luis Serrano García		
40	Manuel José Gundin Garrote		
41	Miguel Angel Rodríguez Hervas		
42	Paloma Córdoba Zamora		
43	Patricia González Urbano		
44	Rafael García Llorca		
45	Servicios Inmobiliarios y Constructivos Centro, S.L.		
46	Urpemak, S.L.		
47	Xavier García Nebra		
48	Yoleva Studio 55, S.L.N.E.		
49	Colegio Marpe-Altavista, S.L.		
50	Congelados Herbania, S.A.		

SUMARIO

	Pag.
Tabla III.1.1 Rótulos de Establecimiento en vigor, por CC.AA. y provincias al 31/12/2006	112
. Gráfico III.1.1	114
Tabla III.1.2 Rótulos de Establecimiento en vigor, por países de origen al 31/12/2006	115
Tabla III.2 Interposiciones y Resoluciones de recursos de rótulos de establecimiento, desde 1988	116
. Gráfico III.2	116

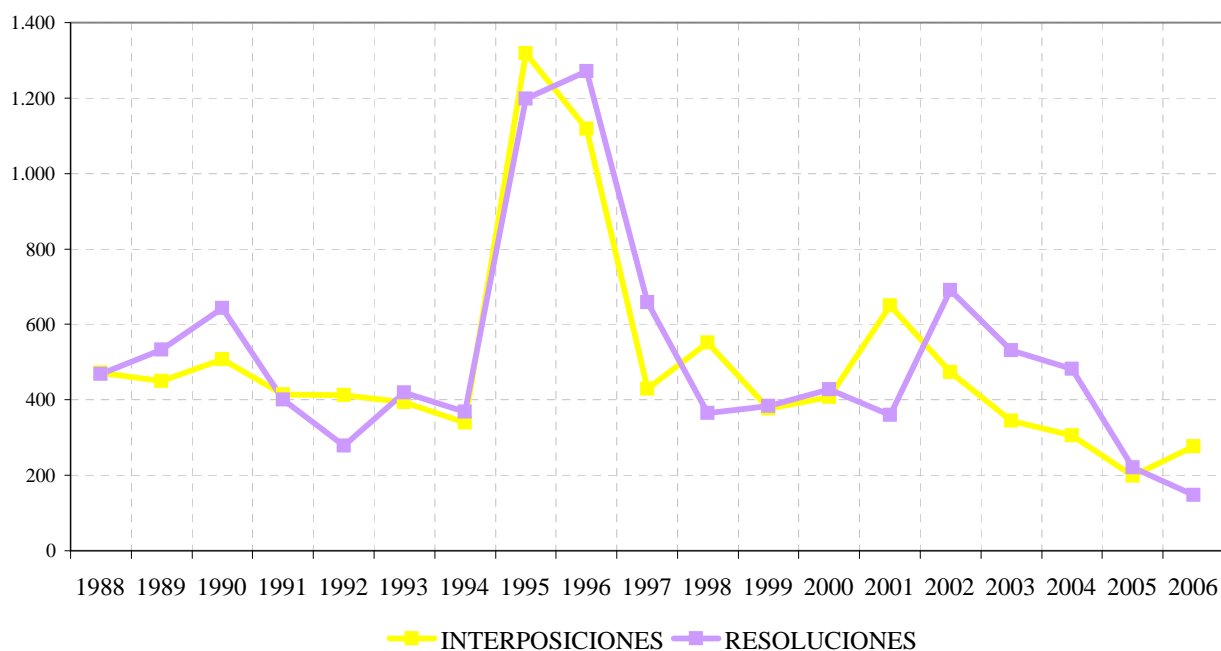
Nota: A partir de la entrada en vigor de la Ley 17/2001, de la Ley de Marcas el 31 de julio de 2002 , desaparece la modalidad de Rótulo de Establecimiento..

Hasta que la vida administrativa de los Rótulos de Establecimiento no se termine, se seguirán publicando las tablas correspondientes a esta modalidad.

**Tabla III.1.1 RÓTULOS DE ESTABLECIMIENTO EN VIGOR POR CC.AA. Y PROVINCIAS
AL 31/12/2006**

COMUNIDADES / PROVINCIAS	RÓTULOS DE ESTABLECIMIENTO
ANDALUCIA	
Almería	95
Cádiz	192
Córdoba	145
Granada	235
Huelva	45
Jaén	59
Málaga	549
Sevilla	483
TOTAL	1.803
ARAGON	
Huesca	47
Teruel	11
Zaragoza	698
TOTAL	756
ASTURIAS, PRINCIPADO DE	
Asturias	335
TOTAL	335
BALEARES, ISLAS	
Baleares	3.947
TOTAL	3.947
CANARIAS	
Palmas, Las	692
Tenerife	403
TOTAL	1.095
CANTABRIA	
Santander	210
TOTAL	210
CASTILLA LA MANCHA	
Albacete	60
Ciudad Real	43
Cuenca	19
Guadalajara	28
Toledo	88
TOTAL	238
CASTILLA LEON	
Avila	36
Burgos	107
León	114
Palencia	25
Salamanca	89
Segovia	36
Soria	11
Valladolid	159
Zamora	13
TOTAL	590

**Tabla III.1.1 RÓTULOS DE ESTABLECIMIENTO EN VIGOR POR CC.AA. Y PROVINCIAS
AL 31/12/2006**

COMUNIDADES / PROVINCIAS	RÓTULOS DE ESTABLECIMIENTO
CATALUÑA	
Barcelona	3.624
Gerona	287
Lérida	72
Tarragona	182
TOTAL	4.165
COMUNIDAD VALENCIANA	
Alicante	560
Castellón	126
Valencia	625
TOTAL	1.311
EXTREMADURA	
Badajoz	60
Cáceres	41
TOTAL	101
GALICIA	
Coruña, La	428
Lugo	47
Orense	72
Pontevedra	170
TOTAL	717
MADRID, COMUNIDAD DE	
Madrid	4.750
TOTAL	4.750
MURCIA, REGION DE	
Murcia	227
TOTAL	227
NAVARRA, COMUNIDAD FORAL	
Navarra	217
TOTAL	217
PAIS VASCO	
Alava	213
Guipúzcoa	572
Vizcaya	477
TOTAL	1.262
RIOJA, LA	
Logroño	112
TOTAL	112
CEUTA	32
MELILLA	12
TOTAL	44
NO CONSTA	275
TOTAL PARCIAL	22.155
EXTRANJEROS	276
TOTAL DE TOTALES	22.431

Nota: Los registros en vigor cubren las solicitudes y las renovaciones realizadas desde 1979 hasta el 31-12-06

Gráfico III.1.1 ROTULOS DE ESTABLECIMIENTO EN VIGOR POR CC.AA., AL 31/12/2006

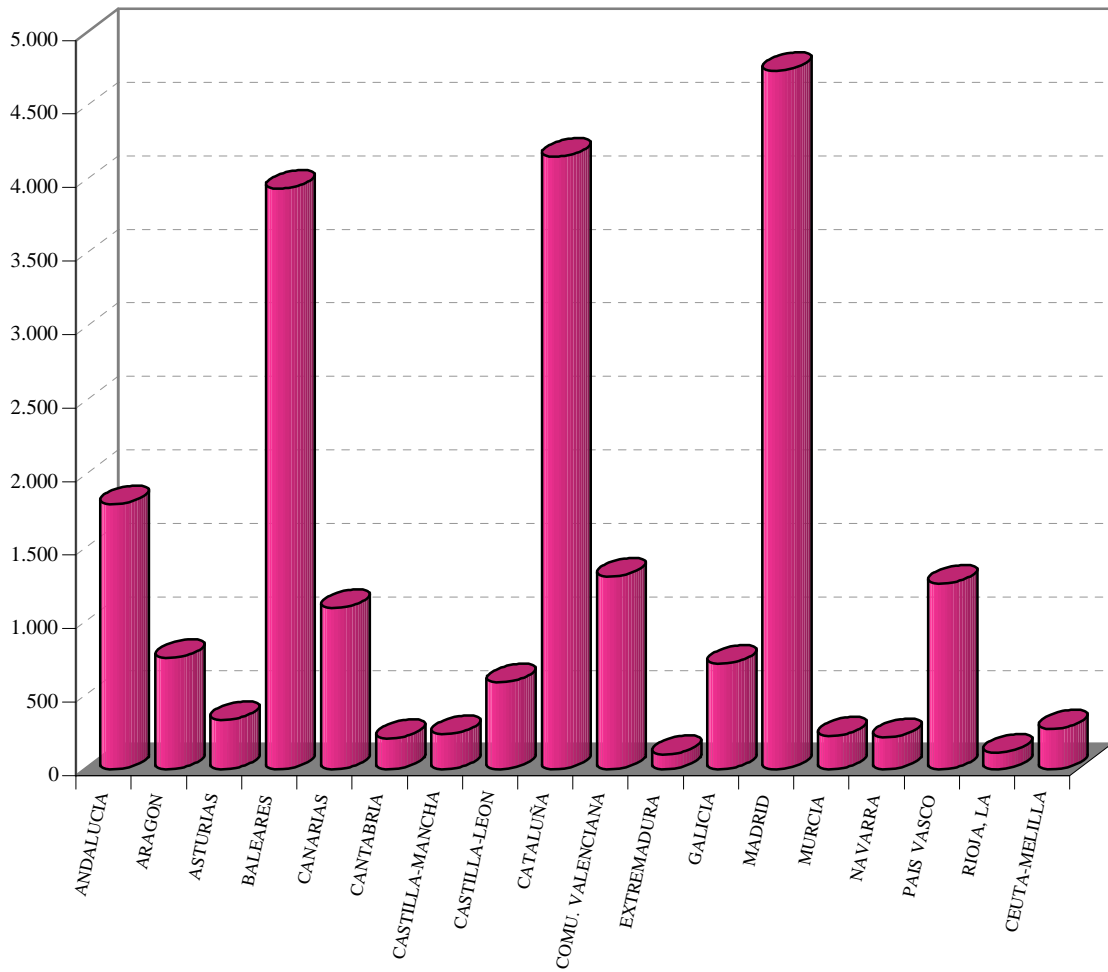

**Tabla III.1.2 RÓTULOS DE ESTABLECIMIENTO EN VIGOR, POR PAÍSES DE ORIGEN
AL 31/12/2006**

CÓDIGO	PAÍS DE ORIGEN	RÓTULOS DE ESTABLECIMIENTO
AD	Andorra	3
AF	Afganistán	-
AN	Antillas Neerlandesas	2
AR	Argentina	2
AU	Australia	-
BB	Barbados	1
BE	Bélgica	4
BM	Bermuda	1
BO	Bolivia	-
BS	Bahamas	1
BZ	Belice	-
CA	Canadá	2
CH	Suiza	12
CL	Chile	-
CO	Colombia	1
CU	Cuba	-
CY	Chipre	-
DE	Alemania	14
DK	Dinamarca	-
DO	República Dominicana	-
EA	EAPO	-
EC	Ecuador	-
EE	Estonia	1
ES	España	22.155
FI	Finlandia	-
FR	Francia	15
GB	Reino Unido	15
GE	Georgia	-
HU	Hungría	3
IE	Irlanda	1
IN	India	1
IT	Italia	8
JP	Japón	3
LI	Liechtenstein	1
LU	Luxemburgo	2
MA	Marruecos	-
MX	México	-
NL	Países Bajos	8
PT	Portugal	30
RU	Federación de Rusia	-
SE	Suecia	6
SG	Singapur	1
SR	Surinam	1
US	Estados Unidos de América	21
UY	Uruguay	-
VE	Venezuela	1
ZZ	Otros	115
TOTAL		22.431

Nota: Los registros en vigor cubren las solicitudes y las renovaciones realizadas desde 1979 hasta el 31-12-06

Tabla III.2 INTERPOSICIONES Y RESOLUCIONES DE RECURSOS DE RÓTULOS DE ESTABLECIMIENTO, DESDE 1988

AÑOS	INTERPOSICIONES	▲ (+/-) ANUAL	RESOLUCIONES	▲ (+/-) ANUAL
1988	184		224	
1989	220	19,57%	288	28,57%
1990	335	52,27%	301	4,51%
1991	149	-55,52%	254	-15,61%
1992	65	-56,38%	42	-83,46%
1993	261	301,54%	144	242,86%
1994	138	-47,13%	228	58,33%
1995	330	139,13%	337	47,81%
1996	570	72,73%	395	17,21%
1997	263	-53,86%	520	31,65%
1998	231	-12,17%	217	-58,27%
1999	221	-4,33%	150	-30,88%
2000	235	6,33%	194	29,33%
2001	321	36,60%	264	36,08%
2002	228	-28,97%	295	11,74%
2003	77	-66,23%	249	-15,59%
2004	4	-94,81%	63	-74,70%
2005	0	-100,00%	12	-80,95%
2006	0	-	1	-91,67%

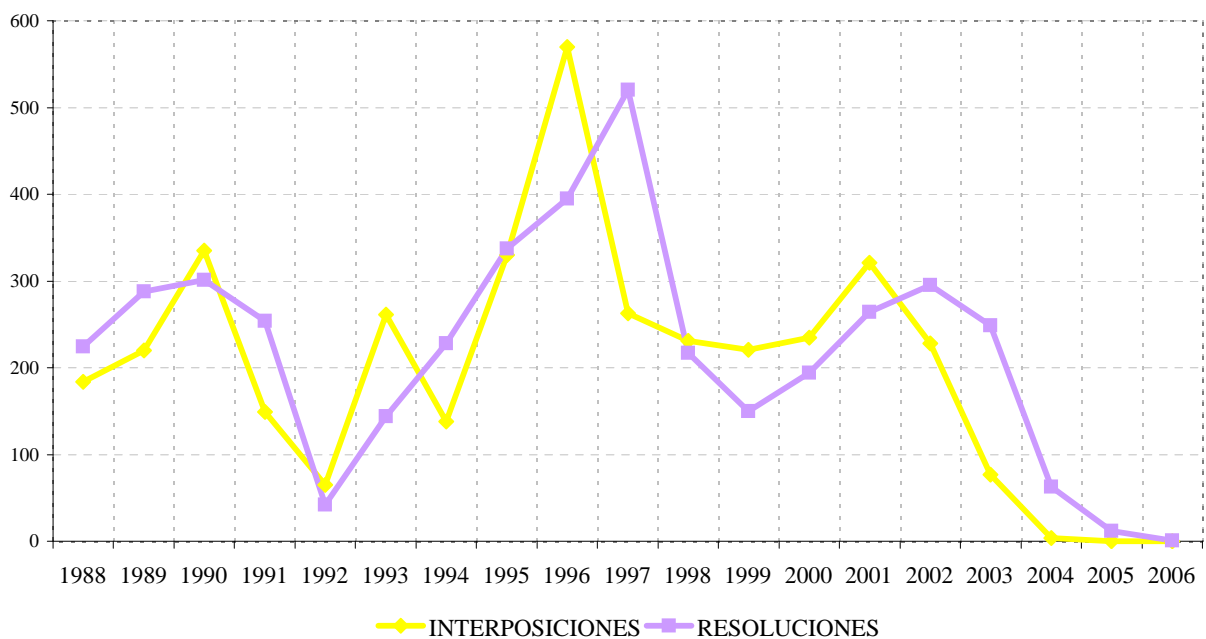
Gráfico III.2

SUMARIO

	pag.
Tabla IV.1.1	Solicitudes y Concesiones 118
▪	Gráfico IV.1.1 118
Tabla IV.1.2.1	Solicitudes de Diseño Industrial por provincia de residencia del primer solicitante 119
Tabla IV.1.2.2	Solicitudes de Diseño Industrial por CC.AA. de residencia del primer solicitante 120
Tabla IV.1.2.3	Solicitudes de Diseño Industrial por CC.AA. En relación con el Nº de habitantes; su actividad de diseño, año 2006 121
▪	Gráfico IV.1.2.3.1 121
▪	Gráfico IV.1.2.3.2 122
Tabla IV.1.3.1	Solicitudes de Diseño Industrial por país de origen 123
Tabla IV.1.3.2	Solicitudes de expedientes según los diseños presentados 124
Tabla IV.1.4.1	Concesiones de Diseño Industrial por país de origen 125
Tabla IV.1.4.2	Concesiones de Diseños por CC.AA. de residencia del primer solicitante 126
Tabla IV.1.5.1	Concesiones publicadas de Diseños Industriales por la Clasificación internacional de Locarno y CC.AA. 127
Tabla IV.1.5.2	Concesiones publicadas de Diseños Industriales por la Clasificación internacional de Locarno y País de origen. 141
Tabla IV.1.6.1	Diseño Industrial en vigor, por CC.AA., y provincias al 31/12/2006 148
▪	Gráfico IV.1.6.1 151
Tabla IV.1.6.2	Diseño Industrial en vigor, por país de origen al 31/12/2006 152
Tabla IV.1.6.3	Diseño Industrial en vigor por la clasificación internacional de Locarno y país de origen, al 31/12/2006 153
Tabla IV.1.7	Lista de los 50 mayores solicitantes de Diseños Industriales 161

Nota : Con la entrada en vigor el 8 de julio de 2004, de las disposiciones procedimentales de la Ley 20/2003, de 7 de julio, de Protección jurídica del Diseño Industrial, se introdujo en España la modalidad de Diseño Industrial, desapareciendo las modalidades de Modelo y Dibujo Industrial.

Tabla IV.1.1 SOLICITUDES Y CONCESIONES DE DISEÑO INDUSTRIAL

	Expedientes	Diseños	Ratio Diseño/Exped.
SOLICITUDES			
RESIDENTES	1.407	9.384	6,7
NO RESIDENTES	181	1.210	6,7
TOTAL *	1.588 (107)	10.594 (1.008)	6,7
CONCESIONES			
RESIDENTES	1.768	11.589	6,6
NO RESIDENTES	57	135	2,4
TOTAL *	1.825 (126)	11.724 (1.093)	6,4

* Las cifras entre paréntesis son los expedientes con aplazamiento.

Gráfico IV.1.1 SOLICITUDES DE DISEÑO INDUSTRIAL

Tabla IV.1.2.1 SOLICITUDES DE DISEÑO INDUSTRIAL POR PROVINCIA DE RESIDENCIA DEL PRIMER SOLICITANTE

Provincias	Expedientes	Diseños	Provincias	Expedientes	Diseños
Álava	6	26	Madrid	225	1.617
Albacete	5	19	Málaga	51	275
Alicante	110	988	Murcia	59	599
Almería	9	61	Navarra	9	30
Ávila	4	20	Orense	6	55
Badajoz	4	40	Oviedo	18	39
Baleares	32	253	Palencia	1	2
Barcelona	204	1.036	Palmas, Las	51	377
Burgos	6	20	Pontevedra	27	119
Cáceres	3	3	Salamanca	9	106
Cádiz	12	29	Santander	5	31
Castellón	22	127	Segovia	2	11
Ciudad Real	5	68	Sevilla	27	114
Córdoba	26	231	Soria	5	29
Coruña, A	25	120	Tarragona	19	81
Cuenca	2	2	Tenerife	25	112
Girona	43	275	Teruel	4	19
Granada	25	184	Toledo	24	260
Guadalajara	3	6	Valencia	130	1.074
Guipúzcoa	14	108	Valladolid	6	39
Huelva	3	14	Vizcaya	36	254
Huesca	5	5	Zamora	2	2
Jaén	11	67	Zaragoza	33	90
León	9	16	Ceuta	2	18
Lleida	10	17	Melilla	3	26
Logroño	17	194	No Consta	4	56
Lugo	9	20	TOTAL	1.407	9.384

Tabla IV.1.2.2 SOLICITUDES POR CC.AA. DE RESIDENCIA DEL PRIMER SOLICITANTE

COMUNIDADES AUTÓNOMAS	EXPEDIENTES	DISEÑOS
ANDALUCÍA	164	975
ARAGÓN	42	114
ASTURIAS (PRINCIPADO DE)	18	39
BALEARES (ISLAS)	32	253
CANARIAS	76	489
CANTABRIA	5	31
CASTILLA-LA MANCHA	39	355
CASTILLA Y LEÓN	44	245
CATALUÑA	276	1.409
COMUNIDAD VALENCIANA	262	2.189
EXTREMADURA	7	43
GALICIA	67	314
MADRID	225	1.617
MURCIA (REGION DE)	59	599
NAVARRA (COMUNIDAD FORAL DE)	9	30
PAÍS VASCO	56	388
RIOJA (LA)	17	194
CEUTA Y MELILLA	5	44
NO CONSTA	4	56
TOTAL	1.407	9.384

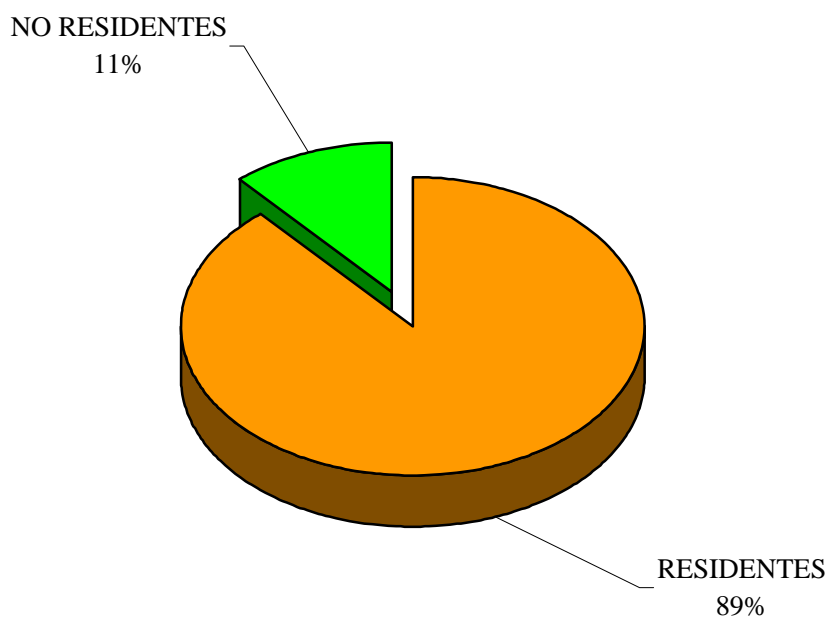
Tabla IV.1.2.3 SOLICITUDES DE DISEÑO INDUSTRIAL POR CC.AA. EN RELACIÓN CON EL Nº DE HABITANTES; SU ACTIVIDAD DE DISEÑO, AÑO 2006

COMUNIDADES AUTÓNOMAS	SOLICITUDES		HABITANTES		ACTIVIDAD DE DISEÑO	
	Número	% sobre Total residentes ES	Número	% Habitantes/ Total ES	Ratio solicitudes/ Millón habitantes	desviación sobre la media
ANDALUCÍA	164	11,66%	7.357.558	18,01%	22	-35%
ARAGÓN	42	2,99%	1.204.215	2,95%	35	1%
ASTURIAS (PRINCIPADO DE)	18	1,28%	1.062.998	2,60%	17	-51%
BALEARES (ISLAS)	32	2,27%	841.669	2,06%	38	10%
CANARIAS	76	5,40%	1.694.477	4,15%	45	30%
CANTABRIA	5	0,36%	535.131	1,31%	9	-73%
CASTILLA-LA MANCHA	39	2,77%	1.760.516	4,31%	22	-36%
CASTILLA Y LEÓN	44	3,13%	2.456.474	6,01%	18	-48%
CATALUÑA	276	19,62%	6.343.110	15,53%	44	26%
COMUNIDAD VALENCIANA	262	18,62%	4.162.776	10,19%	63	83%
EXTREMADURA	7	0,50%	1.058.503	2,59%	7	-81%
GALICIA	67	4,76%	2.695.880	6,60%	25	-28%
MADRID	225	15,99%	5.423.384	13,28%	41	20%
MURCIA (REGION DE)	59	4,19%	1.197.646	2,93%	49	43%
NAVARRA (COMUNIDAD FORAL DE)	9	0,64%	555.829	1,36%	16	-53%
PAÍS VASCO	56	3,98%	2.082.587	5,10%	27	-22%
LA RIOJA	17	1,21%	276.702	0,68%	61	78%
CEUTA Y MELILLA	5	0,36%	137.916	0,34%	36	5%
NO CONSTA	4	0,28%				
TOTAL	1.407	100%	40.847.371	100%		
MEDIA EN ESPAÑA					34	

Nota: El censo de población está referido al Año 2001. Fuente INE.

Gráfico IV.1.2.3.1



Gráfico IV.1.2.3.2 SOLICITUDES DE DISEÑO INDUSTRIAL POR CC.AA., AÑO 2006



Solicitudes de:

- de 0 a 50
- de 51 a 100
- de 101 a 300

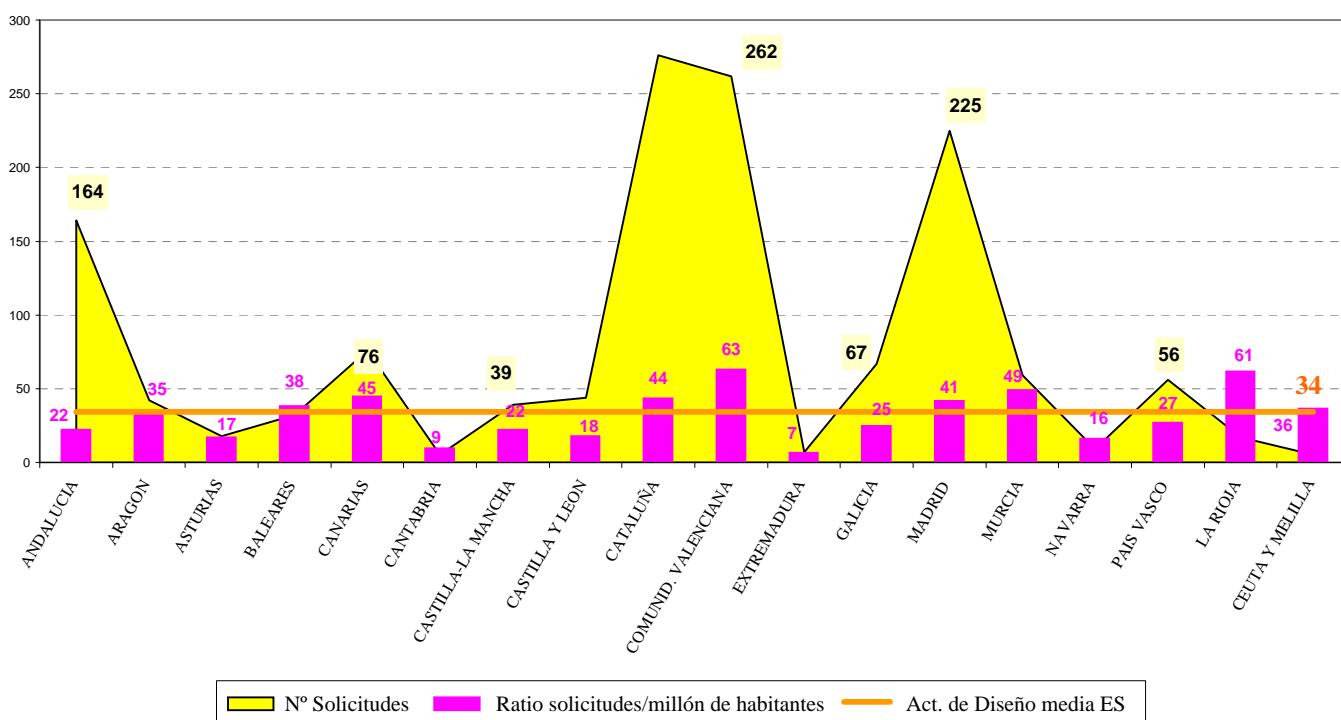
Tabla IV.1.3.1 SOLICITUDES DE DISEÑO INDUSTRIAL POR PAIS DE ORIGEN

Código	País de origen	Expedientes	Diseños
AR	Argentina	3	12
AU	Australia	1	2
BE	Bélgica	1	1
CN	China	1	2
ES	España	1.407	9.384
US	Estados Unidos de América	5	5
FR	Francia	3	7
JP	Japón	3	7
MX	México	1	1
NL	Países Bajos	1	2
PT	Portugal	5	17
GB	Reino Unido	1	1
KR	República de Corea	3	3
SG	Singapur	2	2
SE	Suecia	1	1
CH	Suiza	1	1
TW	Taiwán	1	1
No Consta		148	1.145
TOTAL		1.588	10.594

Tabla IV.1.3.2 SOLICITUDES DE EXPEDIENTES SEGÚN LOS DISEÑOS PRESENTADOS

EXPEDIENTES según el Nº de Diseños presentados	Nº DISEÑOS	% de Expedientes / Total expedientes
625	1	39,36%
199	2	12,53%
119	3	7,49%
67	4	4,22%
50	5	3,15%
56	6	3,53%
31	7	1,95%
30	8	1,89%
32	9	2,02%
147	10	9,26%
17	11	1,07%
16	12	1,01%
11	13	0,69%
13	14	0,82%
7	15	0,44%
7	16	0,44%
6	17	0,38%
8	18	0,50%
5	19	0,31%
27	20	1,70%
3	21	0,19%
3	22	0,19%
3	23	0,19%
6	24	0,38%
6	25	0,38%
5	26	0,31%
3	27	0,19%
3	28	0,19%
2	29	0,13%
8	30	0,50%
1	31	0,06%
3	32	0,19%
2	33	0,13%
3	34	0,19%
2	35	0,13%
3	36	0,19%
2	37	0,13%
1	38	0,06%
2	39	0,13%
2	40	0,13%
1	41	0,06%
1	42	0,06%
2	43	0,13%
1	44	0,06%
3	45	0,19%
4	46	0,25%
3	47	0,19%
1	48	0,06%
6	49	0,38%
30	50	1,89%
Total Expedientes presentados : 1.588		

Tabla IV.1.4.1 CONCESIONES DE DISEÑO INDUSTRIAL POR PAIS DE ORIGEN

Código	País de origen	Expedientes	Diseños
DE	Alemania	1	5
AD	Andorra	1	1
AR	Argentina	1	1
AU	Australia	1	2
BE	Bélgica	1	1
BR	Brasil	1	1
ES	España	1.768	11.589
US	Estados Unidos de América	14	16
FR	Francia	4	22
IT	Italia	2	2
JP	Japón	7	11
NL	Países Bajos	1	2
PT	Portugal	5	12
GB	Reino Unido	6	17
KR	República De Corea	2	2
SG	Singapur	2	2
CH	Suiza	1	1
TW	Taiwán	4	7
	No Consta	3	30
TOTAL		1.825	11.724

Tabla IV.1.4.2 CONCESIONES POR C.CAA. DE RESIDENCIA DEL PRIMER SOLICITANTE

CC.AA.	EXPEDIENTES	DISEÑOS
ANDALUCIA	194	1.071
ARAGON	50	321
ASTURIAS (PRINCIPADO DE)	26	154
BALEARES (ISLAS)	37	282
CANARIAS	72	463
CANTABRIA	11	46
CASTILLA-LA MANCHA	64	541
CASTILLA Y LEON	47	219
CATALUÑA	306	1.499
COMUNIDAD VALENCIANA	361	2.781
EXTREMADURA	9	68
GALICIA	99	465
MADRID	305	2.102
MURCIA (REGION DE)	71	696
NAVARRA (COMUNIDAD FORAL DE)	18	120
PAIS VASCO	70	499
RIOJA (LA)	22	225
CEUTA Y MELILLA	6	37
TOTAL	1.768	11.589

**Tabla IV.1.5.1 CONCESIONES PUBLICADAS DE DISEÑO INDUSTRIAL
POR LA CLASIFICACION INTERNACIONAL DE LOCARNO Y CC.AA**

CC.AA →	Andalucía	Aragón	Asturias	Baleares	Canarias	Cantabria	Catilla La Mancha	Castilla León	Cataluña	Comunid. Valenciana
CLASE Y SUBCLASE										
CLASE 1										
1	-	-	-	-	-	-	-	-	-	-
1-01	7	1	4	-	-	-	-	2	2	-
1-02	-	-	-	-	-	-	-	-	-	-
1-03	-	1	-	-	-	-	-	-	1	1
1-04	-	-	-	-	-	-	-	-	-	-
1-99	-	-	-	-	-	-	-	-	-	10
TOTAL	7	2	4	0	0	0	0	2	3	11
CLASE 2										
2	-	-	-	-	-	-	-	-	-	-
2-01	10	-	-	2	-	-	-	-	-	-
2-02	232	9	26	147	176	-	85	44	267	316
2-03	139	2	-	71	28	-	17	14	-	15
2-04	21	2	-	124	43	-	250	16	9	805
2-05	10	-	-	-	1	-	-	10	-	12
2-06	-	-	-	-	-	-	-	-	-	-
2-07	1	-	-	3	12	-	-	10	-	24
2-99	-	-	-	-	-	-	-	-	-	-
TOTAL	413	13	26	347	260	0	352	94	276	1172
CLASE 3										
3	-	-	-	-	-	-	-	-	-	-
3-01	56	78	14	25	56	-	6	17	232	66
3-03	-	-	-	2	-	-	-	-	-	4
3-04	-	-	-	-	-	-	-	-	-	-
TOTAL	56	78	14	27	56	0	6	17	232	70
CLASE 4										
4	-	-	-	-	-	-	-	-	-	-
4-01	-	-	-	-	-	-	-	-	1	-
4-02	1	-	-	-	-	8	-	-	-	-
TOTAL	1	0	0	0	0	8	0	0	1	0
CLASE 5										
5	-	-	-	-	-	-	-	-	-	-
5-01	-	-	-	-	-	-	-	-	-	4
5-03	-	-	-	-	-	-	-	-	-	13
5-04	-	-	-	-	-	-	-	-	-	-
5-05	11	176	-	37	54	-	-	2	48	283
5-06	-	-	-	2	-	-	-	-	-	-
TOTAL	11	176	0	39	54	0	0	2	48	300

(Ver Clasificación Internacional para M.yD., pag. 17 a 29)

NOTA: Hay que tener en cuenta que un mismo diseño, puede estar clasificado en más de una clase.

Tabla IV.1.5.1

**CONCESIONES PUBLICADAS DE DISEÑO INDUSTRIAL
POR LA CLASIFICACION INTERNACIONAL DE LOCARNO Y CC.AA**

CC.AA →	Extremadura	Galicia	La Rioja	Madrid	Murcia	Navarra	País Vasco	Ceuta y Melilla	No consta	TOTAL
CLASE Y SUBCLASE										
CLASE 1										
1	-	-	-	-	-	-	-	-	-	0
1-01	-	1	-	-	-	-	2	-	-	19
1-02	-	-	-	-	-	-	-	-	-	0
1-03	1	-	-	-	-	-	-	-	-	4
1-04	-	-	-	-	-	-	-	-	-	0
1-99	-	-	-	11	-	-	-	-	-	21
TOTAL	1	1	0	11	0	0	2	0	0	44
CLASE 2										
2	-	-	-	-	-	-	-	-	-	0
2-01	-	-	-	-	-	2	-	-	-	14
2-02	3	104	1	460	102	37	27	3	-	2.039
2-03	-	-	-	46	-	-	9	-	-	341
2-04	-	-	194	31	226	-	9	-	-	1.730
2-05	-	14	-	6	-	-	-	-	-	53
2-06	-	-	-	10	-	-	-	-	-	10
2-07	-	-	-	110	-	-	-	-	-	160
2-99	-	20	-	-	-	-	-	-	-	20
TOTAL	3	138	195	663	328	39	45	3	0	4.367
CLASE 3										
3	-	-	-	-	-	-	-	-	-	0
3-01	-	27	1	76	63	-	3	-	-	720
3-03	-	10	-	-	-	-	-	-	-	16
3-04	-	-	-	1	50	-	-	-	-	51
TOTAL	0	37	1	77	113	0	3	0	0	787
CLASE 4										
4	-	-	-	-	-	-	-	-	-	0
4-01	-	1	-	-	-	-	-	-	-	2
4-02	-	-	-	-	-	-	-	-	-	9
TOTAL	0	1	0	0	0	0	0	0	0	11
CLASE 5										
5	-	-	-	-	-	-	-	-	-	0
5-01	-	-	-	-	-	-	-	-	-	4
5-03	-	-	-	-	-	-	-	-	-	13
5-04	-	-	-	-	-	-	-	-	-	0
5-05	-	94	-	98	10	-	13	33	-	859
5-06	-	-	-	1	-	-	6	-	-	9
TOTAL	0	94	0	99	10	0	19	33	0	885

(Ver Clasificación Internacional para M.yD., pag. 17 a 29)

NOTA: Hay que tener en cuenta que un mismo diseño, puede estar clasificado en más de una clase.

Tabla IV.1.5.1

**CONCESIONES PUBLICADAS DE DISEÑO INDUSTRIAL
POR LA CLASIFICACION INTERNACIONAL DE LOCARNO Y CC.AA**

CC.AA →	Andalucía	Aragón	Asturias	Baleares	Canarias	Cantabria	Catilla La Mancha	Castilla León	Cataluña	Comunid. Valenciana
CLASE Y SUBCLASE										
CLASE 6										
6	-	-	-	-	-	-	-	-	-	-
6-01	65	4	-	10	-	-	7	5	59	145
6-02	-	3	-	-	-	-	-	-	-	3
6-03	20	-	-	-	-	-	2	10	11	89
6-04	42	-	-	-	-	11	10	18	5	107
6-05	20	-	-	-	-	-	-	-	-	13
6-06	-	-	-	-	2	-	3	-	9	10
6-07	-	-	-	-	20	-	-	5	82	25
6-08	-	-	-	-	-	-	-	-	-	-
6-09	-	70	-	3	-	-	-	-	10	1
6-10	-	-	-	-	-	-	-	-	4	3
6-11	-	-	-	1	-	-	-	-	1	12
6-12	-	-	-	-	-	-	-	-	1	-
6-13	1	-	1	2	17	-	1	-	31	114
6-99	-	-	-	-	-	-	19	-	1	-
TOTAL	148	77	1	16	39	11	42	38	214	522
CLASE 7										
7	-	-	-	-	-	-	-	-	-	-
7-01	3	1	-	-	3	-	-	9	92	32
7-02	7	-	-	-	6	-	-	-	9	6
7-03	-	-	-	-	-	-	-	-	1	-
7-04	-	-	-	-	-	-	-	-	-	-
7-05	5	-	-	-	-	-	-	-	2	-
7-06	6	-	2	-	-	-	-	-	41	3
7-07	1	-	-	-	-	-	-	-	10	1
7-08	-	-	-	-	-	-	-	-	-	-
7-99	-	-	-	-	-	-	-	-	9	-
TOTAL	22	1	2	0	9	0	0	9	164	42
CLASE 8										
8	-	-	-	-	-	-	-	-	-	-
8-01	-	-	-	-	-	-	-	-	2	-
8-02	-	-	-	-	-	-	-	-	-	-
8-03	-	-	-	-	-	-	-	-	-	-
8-04	-	-	-	-	-	-	-	-	-	-
8-05	4	1	-	-	-	-	1	-	1	7
8-06	4	4	-	-	-	-	1	-	-	19
8-07	-	1	1	-	-	-	-	-	4	-
8-08	2	9	-	-	9	2	-	3	12	12
8-09	21	-	-	-	-	-	-	-	-	4
8-99	-	-	-	-	-	-	-	1	-	-
TOTAL	31	15	1	0	9	2	2	4	19	42

(Ver Clasificación Internacional para M.yD., pag. 17 a 29)

NOTA: Hay que tener en cuenta que un mismo diseño, puede estar clasificado en más de una clase.

Tabla IV.1.5.1

**CONCESIONES PUBLICADAS DE DISEÑO INDUSTRIAL
POR LA CLASIFICACION INTERNACIONAL DE LOCARNO Y CC.AA**

CC.AA →	Extremadura	Galicia	La Rioja	Madrid	Murcia	Navarra	País Vasco	Ceuta y Melilla	No consta	TOTAL
CLASE Y SUBCLASE										
CLASE 6										
6	-	-	-	-	-	-	-	-	-	0
6-01	-	53	-	45	31	1	18	-	-	443
6-02	-	-	-	-	-	-	-	-	-	6
6-03	-	25	-	26	-	20	6	-	-	209
6-04	-	19	1	4	-	-	3	-	-	220
6-05	-	-	-	-	-	-	-	-	-	33
6-06	-	3	1	24	34	-	-	-	-	86
6-07	-	-	-	-	-	-	-	-	-	132
6-08	-	-	-	4	-	-	-	-	-	4
6-09	-	-	-	18	24	-	-	-	-	126
6-10	-	-	-	7	-	-	-	-	-	14
6-11	-	-	-	-	-	-	-	-	-	14
6-12	-	-	-	-	-	1	-	-	-	2
6-13	-	34	-	13	-	-	1	25	-	240
6-99	-	-	-	-	-	-	-	-	-	20
TOTAL	0	134	2	141	89	22	28	25	0	1.549
CLASE 7										
7	-	-	-	-	-	-	-	-	-	0
7-01	-	10	-	14	-	21	18	-	-	203
7-02	-	-	-	12	-	-	1	-	-	41
7-03	-	5	-	1	-	-	12	-	-	19
7-04	-	1	-	-	-	-	-	-	-	1
7-05	-	-	-	1	6	-	-	-	-	14
7-06	-	1	-	1	-	-	-	-	-	54
7-07	-	-	-	-	-	-	-	-	-	12
7-08	-	-	-	-	-	-	-	-	-	0
7-99	-	-	-	-	-	-	-	-	-	9
TOTAL	0	17	0	29	6	21	31	0	0	353
CLASE 8										
8	-	-	-	-	-	-	-	-	-	0
8-01	-	-	-	-	-	-	-	-	-	2
8-02	-	-	-	-	-	-	-	-	-	0
8-03	-	-	-	1	-	-	-	-	-	1
8-04	-	-	-	-	-	-	-	-	-	0
8-05	-	-	-	1	-	-	-	-	-	15
8-06	-	2	-	10	27	-	-	-	-	67
8-07	-	-	-	1	-	-	-	-	-	7
8-08	-	1	-	8	1	-	-	-	-	59
8-09	-	-	-	3	-	-	-	-	-	28
8-99	-	-	-	-	-	-	-	-	-	1
TOTAL	0	3	0	24	28	0	0	0	0	180

(Ver Clasificación Internacional para M.yD., pag. 17 a 29)

NOTA: Hay que tener en cuenta que un mismo diseño, puede estar clasificado en más de una clase.

Tabla IV.1.5.1

**CONCESIONES PUBLICADAS DE DISEÑO INDUSTRIAL
POR LA CLASIFICACION INTERNACIONAL DE LOCARNO Y CC.AA**

CC.AA →	Andalucía	Aragón	Asturias	Baleares	Canarias	Cantabria	Catilla La Mancha	Castilla León	Cataluña	Comunid. Valenciana
CLASE 9										
9	-	-	-	-	-	-	-	-	-	-
9-01	9	1	19	-	20	-	1	4	50	20
9-02	-	1	-	-	-	-	-	-	-	-
9-03	8	9	5	1	-	-	3	6	75	26
9-04	2	-	-	-	-	-	-	-	-	2
9-05	4	7	1	3	2	-	1	1	14	6
9-07	-	-	-	-	-	-	-	-	1	-
9-09	-	-	-	-	-	-	-	4	3	3
09-99	-	-	-	-	-	-	-	-	-	2
TOTAL	23	18	25	4	22	0	5	15	143	59
CLASE 10										
10	-	-	-	-	-	-	-	-	-	-
10-01	-	-	-	-	-	-	-	-	3	-
10-02	-	-	-	1	-	-	-	-	-	11
10-03	-	-	-	-	-	-	-	-	-	-
10-05	-	7	-	-	-	-	-	-	2	-
10-06	10	-	1	-	-	-	-	-	19	2
10-99	-	-	-	-	9	-	-	-	-	-
TOTAL	10	7	1	1	9	0	0	0	24	13
CLASE 11										
11	-	-	-	-	-	-	-	-	-	-
11-01	101	12	15	76	-	1	4	39	45	98
11-02	36	-	56	16	31	1	21	31	248	215
11-03	1	8	-	-	1	-	-	-	-	1
11-04	-	-	-	-	-	-	-	-	-	1
11-05	-	-	-	-	-	-	-	-	-	-
11-99	-	-	-	-	-	-	-	-	-	-
TOTAL	138	20	71	92	32	2	25	70	293	315
CLASE 12										
12	-	-	-	-	-	-	-	-	-	-
12-02	-	-	-	-	-	-	-	-	-	2
12-03	1	-	-	-	-	-	-	-	-	-
12-05	-	-	-	-	-	-	-	-	2	-
12-06	1	-	-	-	-	-	-	-	-	-
12-08	-	-	-	-	2	-	-	2	21	2
12-11	-	-	-	-	-	-	-	-	7	16
12-12	-	3	-	-	-	-	-	-	-	-
12-15										
12-16	-	-	-	-	-	-	-	-	-	-
TOTAL	2	3	0	0	2	0	0	2	30	20

(Ver Clasificación Internacional para M.yD., pag. 17 a 29)

NOTA: Hay que tener en cuenta que un mismo diseño, puede estar clasificado en más de una clase.

Tabla IV.1.5.1

**CONCESIONES PUBLICADAS DE DISEÑO INDUSTRIAL
POR LA CLASIFICACION INTERNACIONAL DE LOCARNO Y CC.AA**

CC.AA →	Extremadura	Galicia	La Rioja	Madrid	Murcia	Navarra	País Vasco	Ceuta y Melilla	No consta	TOTAL
CLASE Y SUBCLASE										
CLASE 9										
9	-	-	-	-	-	-	-	-	-	0
9-01	-	2	-	10	38	-	-	-	-	174
9-02	-	4	-	-	-	-	-	-	-	5
9-03	-	8	1	101	24	2	12	-	-	281
9-04	-	-	-	-	-	-	-	-	-	4
9-05	-	-	-	31	29	-	-	-	-	99
9-07	-	2	-	1	13	-	-	-	-	17
9-09	-	-	-	14	9	-	6	-	-	39
09-99	-	-	-	-	5	-	-	-	-	7
TOTAL	0	16	1	157	118	2	18	0	0	626
CLASE 10										
10	-	-	-	-	-	-	-	-	-	0
10-01	-	-	-	-	-	-	-	-	-	3
10-02	-	-	-	2	-	-	1	-	-	15
10-03	-	-	-	-	-	-	1	-	-	1
10-05	-	-	-	-	-	-	-	-	-	9
10-06	15	7	-	24	-	-	55	-	-	133
10-99	-	-	-	-	-	-	-	-	-	9
TOTAL	15	7	0	26	0	0	57	0	0	170
CLASE 11										
11	-	-	-	-	-	-	-	-	-	0
11-01	-	17	-	97	20	1	1	-	-	527
11-02	15	63	-	250	-	48	27	-	46	1.104
11-03	-	-	-	3	-	-	-	-	-	14
11-04	-	-	-	-	-	-	-	-	-	1
11-05	-	-	-	2	-	-	1	-	-	3
11-99	-	-	-	1	-	-	-	-	-	1
TOTAL	15	80	0	353	20	49	29	0	46	1.650
CLASE 12										
12	-	-	-	-	-	-	-	-	-	0
12-02	-	-	-	1	4	-	-	-	-	7
12-03	-	-	-	-	-	-	-	-	-	1
12-05	-	-	-	-	-	-	-	-	-	2
12-06	-	2	-	-	-	-	-	-	-	3
12-08	-	1	-	24	-	-	-	-	-	52
12-11	-	-	-	1	-	3	1	-	-	28
12-12	-	2	-	-	-	-	-	-	-	5
12-15	-	-	-	-	1	-	-	-	-	1
12-16	-	-	-	1	24	-	10	-	-	35
TOTAL	0	5	0	27	29	3	11	0	0	134

(Ver Clasificación Internacional para M.yD., pag. 17 a 29)

NOTA: Hay que tener en cuenta que un mismo diseño, puede estar clasificado en más de una clase.

Tabla IV.1.5.1

**CONCESIONES PUBLICADAS DE DISEÑO INDUSTRIAL
POR LA CLASIFICACION INTERNACIONAL DE LOCARNO Y CC.AA**

CC.AA →	Andalucía	Aragón	Asturias	Baleares	Canarias	Cantabria	Catilla La Mancha	Castilla León	Cataluña	Comunid. Valenciana
CLASE 13										
13	-	-	-	-	-	-	-	-	-	-
13-01	-	-	-	-	-	-	-	-	-	-
13-02	-	-	-	-	-	-	4	-	-	-
13-03	10	-	1	-	-	-	1	-	69	2
13-99	-	-	-	-	-	-	-	-	-	-
TOTAL	10	0	1	0	0	0	5	0	69	2
CLASE 14										
14	-	-	-	-	-	-	-	-	-	-
14-01	-	-	-	-	-	-	-	-	-	-
14-02	15	-	-	1	-	-	-	-	11	-
14-03	3	-	-	-	-	-	-	1	12	-
14-04	-	-	-	-	-	-	-	-	-	1
14-99	-	-	-	-	-	-	-	-	-	-
TOTAL	18	0	0	1	0	0	0	1	23	1
CLASE 15										
15	-	-	-	-	-	-	-	-	-	-
15-01	-	-	-	-	-	-	-	-	-	-
15-02	-	-	-	-	-	-	-	-	-	-
15-03	-	-	-	-	-	-	-	2	2	-
15-04	-	-	-	-	-	-	-	-	-	-
15-05	-	-	-	-	-	-	-	-	1	1
15-07	-	-	-	-	1	-	-	-	-	-
15-99	-	-	-	-	-	-	-	-	-	-
TOTAL	0	0	0	0	1	0	0	2	3	1
CLASE 16										
16	-	-	-	-	-	-	-	-	-	-
16-05	-	-	2	-	-	-	-	-	-	-
16-06	-	-	-	1	-	-	-	-	-	1
TOTAL	0	0	2	1	0	0	0	0	0	1
CLASE 17										
17	-	-	-	-	-	-	-	-	-	-
17-01	-	-	-	-	-	-	-	-	-	-
17-02	-	-	-	-	-	-	-	-	-	-
17-04	-	-	-	-	-	-	-	-	-	-
17-05	-	-	-	-	-	-	-	-	-	-
TOTAL	0	0	0	0	0	0	0	0	0	0

(Ver Clasificación Internacional para M.yD., pag. 17 a 29)

NOTA: Hay que tener en cuenta que un mismo diseño, puede estar clasificado en más de una clase.

Tabla IV.1.5.1

**CONCESIONES PUBLICADAS DE DISEÑO INDUSTRIAL
POR LA CLASIFICACION INTERNACIONAL DE LOCARNO Y CC.AA**

CC.AA →	Extremadura	Galicia	La Rioja	Madrid	Murcia	Navarra	País Vasco	Ceuta y Melilla	No consta	TOTAL
CLASE 13										
13	-	-	-	-	-	-	-	-	-	0
13-01	-	-	-	-	-	-	-	-	-	0
13-02	-	-	-	-	-	-	-	-	-	4
13-03	-	-	-	-	3	-	16	-	-	102
13-99	-	-	-	-	-	-	-	-	-	0
TOTAL	0	0	0	0	3	0	16	0	0	106
CLASE 14										
14	-	-	-	-	-	-	-	-	-	0
14-01	-	-	-	1	-	-	-	-	-	1
14-02	-	-	-	13	-	-	1	-	-	41
14-03	-	2	-	10	-	-	-	-	-	28
14-04	-	-	-	-	-	-	-	-	-	1
14-99	-	1	-	2	-	-	-	-	-	3
TOTAL	0	3	0	26	0	0	1	0	0	74
CLASE 15										
15	-	-	-	-	-	-	-	-	-	0
15-01	-	-	-	-	-	-	-	-	-	0
15-02	-	1	-	-	-	-	-	-	-	1
15-03	-	-	-	-	-	-	-	-	-	4
15-04	-	-	-	-	-	-	-	-	-	0
15-05	-	-	2	-	-	-	-	-	-	4
15-07	-	1	-	-	-	-	-	-	-	2
15-99	-	-	-	1	-	-	-	-	-	1
TOTAL	0	2	2	1	0	0	0	0	0	12
CLASE 16										
16	-	-	-	-	-	-	-	-	-	0
16-05	-	-	-	-	-	-	-	-	-	2
16-06	-	-	-	-	-	-	-	-	-	2
TOTAL	0	0	0	0	0	0	0	0	0	4
CLASE 17										
17	-	-	-	-	-	-	-	-	-	0
17-01	-	-	-	-	-	-	-	-	-	0
17-02	-	1	-	-	-	-	-	-	-	1
17-04	-	-	-	-	-	-	-	-	-	0
17-05	-	-	-	-	-	-	-	-	-	0
TOTAL	0	1	0	0	0	0	0	0	0	1

(Ver Clasificación Internacional para M.yD., pag. 17 a 29)

NOTA: Hay que tener en cuenta que un mismo diseño, puede estar clasificado en más de una clase.

Tabla IV.1.5.1

**CONCESIONES PUBLICADAS DE DISEÑO INDUSTRIAL
POR LA CLASIFICACION INTERNACIONAL DE LOCARNO Y CC.AA**

CC.AA →	Andalucía	Aragón	Asturias	Baleares	Canarias	Cantabria	Catilla La Mancha	Castilla León	Cataluña	Comunid. Valenciana
CLASE Y SUBCLASE										
CLASE 18										
18	-	-	-	-	-	-	-	-	-	-
18-02	-	-	-	-	-	-	-	-	-	-
18-03	-	-	-	-	-	-	-	-	-	-
18-99	-	-	-	-	-	-	-	-	-	-
TOTAL	0	0	0	0	0	0	0	0	0	0
CLASE 19										
19	-	-	-	-	-	-	-	-	-	-
19-01	23	1	1	48	23	-	1	-	52	3
19-02	2	-	-	2	-	-	-	-	9	4
19-03	1	-	-	3	-	-	-	-	7	-
19-04	3	2	-	3	-	-	60	-	168	2
19-06	1	-	-	-	-	-	4	-	88	24
19-07	-	-	-	-	-	-	-	-	12	-
19-08	183	3	23	99	61	-	27	34	162	58
19-99	-	-	-	-	1	-	-	-	-	-
TOTAL	213	6	24	155	85	0	92	34	498	91
CLASE 20										
20	-	-	-	-	-	-	-	-	-	-
20-01	1	-	-	-	1	-	-	-	2	5
20-02	2	-	-	-	1	-	1	3	23	14
20-03	13	20	1	4	8	-	1	-	38	4
20-99	-	100	3	3	72	-	17	25	39	4
TOTAL	16	120	4	7	82	0	19	28	102	27
CLASE 21										
21	-	-	-	-	-	-	-	-	-	-
21-01	128	5	13	4	22	-	19	-	175	84
21-02	1	-	-	-	1	-	7	-	5	17
21-03	1	-	-	-	-	-	-	-	5	1
21-05	-	-	-	-	-	-	-	-	-	-
TOTAL	130	5	13	4	23	0	26	0	185	102
CLASE 22										
22	-	-	-	-	-	-	-	-	-	-
22-01	-	-	-	-	-	-	-	-	-	-
22-02	-	-	-	-	-	-	-	-	-	-
22-03	-	-	-	-	-	-	-	-	-	-
22-05	3	-	-	-	-	-	-	-	68	-
22-06	-	-	-	-	-	-	-	-	-	5
22-99	-	-	-	-	-	-	-	-	-	-
TOTAL	3	0	0	0	0	0	0	0	68	5

(Ver Clasificación Internacional para M.yD., pag. 17 a 29)

NOTA: Hay que tener en cuenta que un mismo diseño, puede estar clasificado en más de una clase.

Tabla IV.1.5.1

**CONCESIONES PUBLICADAS DE DISEÑO INDUSTRIAL
POR LA CLASIFICACION INTERNACIONAL DE LOCARNO Y CC.AA**

CC.AA →	Extremadura	Galicia	La Rioja	Madrid	Murcia	Navarra	País Vasco	Ceuta y Melilla	No consta	TOTAL
CLASE 18										
18	-	-	-	-	-	-	-	-	-	0
18-02	-	-	-	-	-	-	-	-	-	0
18-03	-	-	-	1	-	-	-	-	-	1
18-99	-	-	-	-	1	-	-	-	-	1
TOTAL	0	0	0	1	1	0	0	0	0	2
CLASE 19										
19	-	-	-	-	-	-	-	-	-	0
19-01	1	5	1	44	2	27	11	-	-	243
19-02	-	3	-	40	-	-	1	-	-	61
19-03	-	-	-	-	-	-	-	-	-	11
19-04	32	20	-	117	-	-	13	-	-	420
19-06	-	-	-	1	9	-	-	-	-	127
19-07	-	-	-	3	-	-	-	-	-	15
19-08	4	52	1	371	15	27	18	-	-	1.138
19-99	-	-	-	-	-	-	6	-	-	7
TOTAL	37	80	2	576	26	54	49	0	0	2.022
CLASE 20										
20	-	-	-	-	-	-	-	-	-	0
20-01	-	-	-	-	-	-	-	-	-	9
20-02	-	3	-	2	-	-	5	-	-	54
20-03	1	13	1	36	2	6	3	-	-	151
20-99	-	2	-	99	-	-	11	-	-	375
TOTAL	1	18	1	137	2	6	19	0	0	589
CLASE 21										
21	-	-	-	-	-	-	-	-	-	0
21-01	1	41	-	140	70	-	35	-	-	737
21-02	-	-	-	23	27	-	40	-	-	121
21-03	-	3	-	3	-	-	-	-	-	13
21-05	-	-	-	-	-	-	-	-	-	0
TOTAL	1	44	0	166	97	0	75	0	0	871
CLASE 22										
22	-	-	-	-	-	-	-	-	-	0
22-01	-	-	-	-	-	-	-	-	-	0
22-02	-	-	-	-	-	-	-	-	-	0
22-03	-	-	-	-	-	-	-	-	-	0
22-05	-	1	-	-	-	-	-	-	-	72
22-06	-	-	-	-	1	-	-	-	-	6
22-99	-	-	-	-	-	-	-	-	-	0
TOTAL	0	1	0	0	1	0	0	0	0	78

(Ver Clasificación Internacional para M.yD., pag. 17 a 29)

NOTA: Hay que tener en cuenta que un mismo diseño, puede estar clasificado en más de una clase.

Tabla IV.1.5.1

**CONCESIONES PUBLICADAS DE DISEÑO INDUSTRIAL
POR LA CLASIFICACION INTERNACIONAL DE LOCARNO Y CC.AA**

CC.AA →	Andalucía	Aragón	Asturias	Baleares	Canarias	Cantabria	Catilla La Mancha	Castilla León	Cataluña	Comunid. Valenciana
CLASE Y SUBCLASE										
CLASE 23										
23	-	-	-	-	-	-	-	-	-	-
23-01	1	2	-	-	-	-	-	-	4	5
23-02	9	-	-	-	-	-	-	-	22	43
23-03	-	-	2	-	-	-	-	4	1	2
23-04	23	-	-	-	-	-	-	-	2	3
23-05	-	-	-	-	-	-	-	-	-	-
TOTAL	33	2	2	0	0	0	0	4	29	53
CLASE 24										
24	-	-	-	-	-	-	-	-	-	-
24-01	-	-	-	-	-	-	-	-	-	-
24-02	-	-	-	-	-	-	-	-	-	-
24-03	-	-	-	-	-	-	-	-	-	-
24-04	-	-	8	-	-	-	-	-	2	2
24-99	-	-	-	-	-	-	-	-	1	1
TOTAL	0	0	8	0	0	0	0	0	3	3
CLASE 25										
25	-	-	-	-	-	-	-	-	-	-
25-01	2	11	-	7	-	5	21	7	23	71
25-02	112	8	32	-	10	1	27	3	23	90
25-03	18	7	-	5	-	-	1	21	6	10
25-04	-	24	-	-	-	2	-	-	-	1
25-99	53	-	-	2	-	15	-	-	19	4
TOTAL	185	50	32	14	10	23	49	31	71	176
CLASE 26										
26	-	-	-	-	-	-	-	-	-	-
26-01	-	-	-	-	20	-	-	-	-	-
26-02	2	-	-	-	-	-	-	-	-	-
26-03	22	-	-	-	-	-	-	-	19	-
26-04	-	-	-	-	-	-	-	-	-	-
26-05	23	-	2	-	-	-	-	-	1	215
26-06	-	1	-	-	-	-	-	-	-	-
26-99	-	-	-	-	-	-	-	-	-	-
TOTAL	47	1	2	0	20	0	0	0	20	215

(Ver Clasificación Internacional para M.yD., pag. 17 a 29)

NOTA: Hay que tener en cuenta que un mismo diseño, puede estar clasificado en más de una clase.

Tabla IV.1.5.1

**CONCESIONES PUBLICADAS DE DISEÑO INDUSTRIAL
POR LA CLASIFICACION INTERNACIONAL DE LOCARNO Y CC.AA**

CC.AA →	Extremadura	Galicia	La Rioja	Madrid	Murcia	Navarra	País Vasco	Ceuta y Melilla	No consta	TOTAL
CLASE Y SUBCLASE										
CLASE 23										
23	-	-	-	-	-	-	-	-	-	0
23-01	-	2	-	9	1	-	1	1	-	26
23-02	-	-	-	40	-	-	-	-	-	114
23-03	1	3	-	9	1	-	-	-	-	23
23-04	-	-	-	6	3	-	-	-	-	37
23-05	-	-	-	-	-	-	-	-	-	0
TOTAL	1	5	0	64	5	0	1	1	0	200
CLASE 24										
24	-	-	-	-	-	-	-	-	-	0
24-01	-	-	-	-	-	-	1	-	-	1
24-02	-	-	-	-	-	-	7	-	-	7
24-03	-	-	-	-	-	-	7	-	-	7
24-04	-	-	19	-	-	-	-	-	-	31
24-99	-	-	-	-	-	-	-	-	-	2
TOTAL	0	0	19	0	0	0	15	0	0	48
CLASE 25										
25	-	-	-	-	-	-	-	-	-	0
25-01	-	1	-	47	2	-	3	-	-	200
25-02	-	11	-	184	69	-	98	-	-	668
25-03	-	11	-	33	13	-	44	-	-	169
25-04	-	1	-	2	-	-	-	-	-	30
25-99	-	1	1	13	10	-	15	-	-	133
TOTAL	0	25	1	279	94	0	160	0	0	1.200
CLASE 26										
26	-	-	-	-	-	-	-	-	-	0
26-01	-	-	-	-	-	-	-	-	-	20
26-02	-	-	-	-	-	-	-	-	-	2
26-03	-	2	-	22	-	-	-	-	-	65
26-04	-	1	-	74	-	-	-	-	-	75
26-05	-	-	4	30	-	26	4	-	-	305
26-06	-	-	-	-	-	-	-	-	-	1
26-99	-	-	-	-	-	-	-	-	-	0
TOTAL	0	3	4	126	0	26	4	0	0	468

(Ver Clasificación Internacional para M.yD., pag. 17 a 29)

NOTA: Hay que tener en cuenta que un mismo diseño, puede estar clasificado en más de una clase.

Tabla IV.1.5.1

**CONCESIONES PUBLICADAS DE DISEÑO INDUSTRIAL
POR LA CLASIFICACION INTERNACIONAL DE LOCARNO Y CC.AA**

CC.AA →	Andalucía	Aragón	Asturias	Baleares	Canarias	Cantabria	Catilla La Mancha	Castilla León	Cataluña	Comunid. Valenciana
CLASE Y SUBCLASE										
CLASE 27										
27	-	-	-	-	-	-	-	-	-	-
27-01	-	-	-	-	-	-	-	-	-	-
27-02	-	-	-	-	-	-	-	-	-	-
27-03	-	-	1	1	-	-	-	-	3	1
27-04	-	-	-	-	-	-	-	-	-	-
27-05	2	-	-	-	-	-	-	-	-	-
27-06	-	-	-	-	-	-	-	-	-	-
27-99	-	-	-	-	-	-	-	-	-	-
TOTAL	2	0	1	1	0	0	0	0	3	1
CLASE 28										
28	-	-	-	-	-	-	-	-	-	-
28-01	-	-	-	-	-	-	-	-	-	-
28-02	1	-	-	-	-	-	2	-	-	-
28-03	-	-	-	-	-	-	-	-	3	-
TOTAL	1	0	0	0	0	0	2	0	3	0
CLASE 29										
29	-	-	-	-	-	-	-	-	-	-
29-01	-	-	-	-	-	-	-	-	-	-
29-99	-	20	-	-	-	-	-	-	-	-
TOTAL	0	20	0	0	0	0	0	0	0	0
CLASE 30										
30	-	-	-	-	-	-	-	-	-	-
30-02	1	-	-	-	-	-	-	-	7	10
30-03	-	-	-	-	-	-	-	-	-	1
30-04	-	-	-	-	20	-	-	1	-	-
30-06	10	-	-	-	-	-	-	-	-	-
30-07	10	-	-	-	-	-	-	-	-	-
TOTAL	21	0	0	0	20	0	0	1	7	11
CLASE 31										
31	-	-	-	-	-	-	-	-	-	-
31-00	-	-	-	-	-	-	-	-	-	-
TOTAL	0	0	0	0	0	0	0	0	0	0
CLASE 99										
99	-	-	-	-	-	-	-	-	-	-
99-00	-	-	-	-	-	-	-	-	-	16
TOTAL	0	0	0	0	0	0	0	0	0	16
TOTALES	1.541	614	234	709	733	46	625	354	2.531	3.271

(Ver Clasificación Internacional para M.yD., pag. 17 a 29)

NOTA: Hay que tener en cuenta que un mismo diseño, puede estar clasificado en más de una clase.

Tabla IV.1.5.1

**CONCESIONES PUBLICADAS DE DISEÑO INDUSTRIAL
POR LA CLASIFICACION INTERNACIONAL DE LOCARNO Y CC.AA**

CC.AA →	Extremadura	Galicia	La Rioja	Madrid	Murcia	Navarra	País Vasco	Ceuta y Melilla	No consta	TOTAL
CLASE Y SUBCLASE										
CLASE 27										
27	-	-	-	-	-	-	-	-	-	0
27-01	-	-	-	-	-	-	-	-	-	0
27-02	-	-	-	-	-	-	-	-	-	0
27-03	-	-	-	6	-	-	-	-	-	12
27-04	-	-	-	-	-	-	-	-	-	0
27-05	-	-	-	4	-	-	-	-	-	6
27-06	-	-	-	-	-	-	-	-	-	0
27-99	-	-	-	-	-	-	-	-	-	0
TOTAL	0	0	0	10	0	0	0	0	0	18
CLASE 28										
28	-	-	-	-	-	-	-	-	-	0
28-01	-	-	-	-	-	-	-	-	-	0
28-02	-	-	-	1	-	-	-	-	-	4
28-03	-	-	-	7	-	-	-	-	-	10
TOTAL	0	0	0	8	0	0	0	0	0	14
CLASE 29										
29	-	-	-	-	-	-	-	-	-	0
29-01	-	-	-	-	-	-	-	-	-	0
29-99	-	-	-	-	-	-	-	-	-	20
TOTAL	0	0	0	0	0	0	0	0	0	20
CLASE 30										
30	-	-	-	-	-	-	-	-	-	0
30-02	-	-	-	-	-	-	-	-	-	18
30-03	-	-	-	-	-	-	-	-	-	1
30-04	-	-	-	2	-	-	-	-	-	23
30-06	-	-	-	-	-	-	-	-	-	10
30-07	-	-	-	-	-	-	-	-	-	10
TOTAL	0	0	0	2	0	0	0	0	0	62
CLASE 31										
31	-	-	-	-	-	-	-	-	-	0
31-00	-	-	-	-	-	-	-	-	-	0
TOTAL	0	0	0	0	0	0	0	0	0	0
CLASE 99										
99	-	-	-	-	-	-	-	-	-	0
99-00	-	-	-	-	-	-	-	-	-	16
TOTAL	0	0	0	0	0	0	0	0	0	16
TOTALES	74	715	228	3.003	970	222	583	62	46	16.561

(Ver Clasificación Internacional para M.yD., pag. 17 a 29)

NOTA: Hay que tener en cuenta que un mismo diseño, puede estar clasificado en más de una clase.

Tabla IV.1.5.2 CONCESIONES PUBLICADAS DE DISEÑO INDUSTRIAL POR LA CLASIFICACIÓN INTERNACIONAL DE LOCARNO Y PAÍS DE ORIGEN

PAIS →	DE	ES	FR	GB	JP	PT	TW	US	OTROS	TOTAL
CLASE Y SUBCLASE ↓										
CLASE 1										
1	-	-	-	-	-	-	-	-	-	0
1-01	-	19	-	-	-	-	-	-	-	19
1-03	-	4	-	-	-	-	-	-	-	4
1-99	-	21	-	-	-	-	-	-	-	21
TOTAL	0	44	0	0	0	0	0	0	0	44
CLASE 2										
2	-	-	-	-	-	-	-	-	-	0
2-01	-	14	-	-	-	-	-	-	-	14
2-02	-	2.039	-	-	-	-	-	-	1	2.040
2-03	-	341	-	-	-	-	-	-	-	341
2-04	-	1.730	-	-	-	-	-	-	-	1.730
2-05	-	53	-	-	-	-	-	-	-	53
2-06	-	10	-	-	-	-	-	-	-	10
2-07	-	160	-	-	-	-	-	-	-	160
2-99	-	20	-	-	-	-	-	-	-	20
TOTAL	0	4.367	0	0	0	0	0	0	1	4.368
CLASE 3										
3	-	-	-	-	-	-	-	-	-	0
3-01	-	720	-	-	-	1	-	-	-	721
3-03	-	16	-	-	-	-	-	-	-	16
3-04	-	51	-	-	-	-	-	-	-	51
TOTAL	0	787	0	0	0	1	0	0	0	788
CLASE 4										
4	-	-	-	-	-	-	-	-	-	0
4-01	-	2	-	-	-	-	-	-	-	2
4-02	-	9	-	-	-	-	-	-	-	9
TOTAL	0	11	0	0	0	0	0	0	0	11
CLASE 5										
5	-	-	-	-	-	-	-	-	-	0
5-01	-	4	-	-	-	-	-	-	-	4
5-03	-	13	-	-	-	-	-	-	-	13
5-05	-	859	-	-	-	-	-	-	-	859
5-06	-	9	2	-	-	-	-	-	-	11
TOTAL	0	885	2	0	0	0	0	0	0	887

(Ver Clasificación Internacional para M. y D. industriales, pag. 17 a 29)

NOTA: Hay que tener en cuenta que un mismo diseño, puede estar clasificado en más de una clase.

Tabla IV.1.5.2 CONCESIONES PUBLICADAS DE DISEÑO INDUSTRIAL POR LA CLASIFICACIÓN INTERNACIONAL DE LOCARNO Y PAÍS DE ORIGEN

PAIS →	DE	ES	FR	GB	JP	PT	TW	US	OTROS	TOTAL
CLASE Y SUBCLASE ↓										
CLASE 6										
6	-	-	-	-	-	-	-	-	-	0
6-01	-	443	-	-	-	-	-	-	-	443
6-02	-	6	-	-	-	-	-	-	-	6
6-03	-	209	-	-	-	-	-	-	-	209
6-04	-	220	-	-	-	-	-	-	-	220
6-05	-	33	-	-	-	-	-	-	-	33
6-06	-	86	-	-	-	-	-	-	-	86
6-07	-	132	-	-	-	-	-	-	-	132
6-08	-	4	-	-	-	-	-	-	-	4
6-09	-	126	-	-	-	-	-	-	-	126
6-10	-	14	-	-	-	-	-	-	-	14
6-11	-	14	-	-	-	-	-	-	-	14
6-12	-	2	-	-	-	-	-	-	-	2
6-13	-	240	-	-	-	-	-	-	-	240
6-99	-	20	-	-	-	-	-	-	-	20
TOTAL	0	1549	0	0	0	0	0	0	0	1.549
CLASE 7										
7	-	-	-	-	-	-	-	-	-	0
7-01	-	203	-	-	-	-	-	-	-	203
7-02	-	41	-	-	-	-	-	-	-	41
7-03	-	19	-	-	-	-	-	-	-	19
7-04	-	1	-	-	-	-	-	-	-	1
7-05	-	14	-	-	-	-	-	-	-	14
7-06	-	54	-	-	-	-	-	-	-	54
7-07	-	12	-	-	-	-	-	-	-	12
7-99	-	9	-	-	-	-	-	-	-	9
TOTAL	0	353	0	0	0	0	0	0	0	353
CLASE 8										
8	-	-	-	-	-	-	-	-	-	0
8-01	-	2	-	-	-	-	-	-	-	2
8-03	-	1	-	-	-	-	-	-	-	1
8-05	-	15	-	-	-	-	-	-	-	15
8-06	-	67	-	-	-	-	-	-	-	67
8-07	5	7	-	-	-	-	-	-	-	12
8-08	-	59	-	-	-	-	-	-	-	59
8-09	-	28	-	-	-	-	-	-	-	28
8-99	-	1	-	-	-	-	-	-	-	1
TOTAL	5	180	0	0	0	0	0	0	0	185

(Ver Clasificación Internacional para M. y D. industriales, pag. 17 a 29)

NOTA: Hay que tener en cuenta que un mismo diseño, puede estar clasificado en más de una clase.

Tabla IV.1.5.2 CONCESIONES PUBLICADAS DE DISEÑO INDUSTRIAL POR LA CLASIFICACIÓN INTERNACIONAL DE LOCARNO Y PAÍS DE ORIGEN

PAIS →	DE	ES	FR	GB	JP	PT	TW	US	OTROS	TOTAL
CLASE Y SUBCLASE ↓										
CLASE 9										
9	-	-	-	-	-	-	-	-	-	0
9-01	-	174	4	1	-	-	-	-	4	183
9-02	-	5	-	-	-	-	-	-	-	5
9-03	-	281	-	-	-	4	-	-	2	287
9-04	-	4	-	-	-	-	-	-	-	4
9-05	-	99	-	-	-	-	-	-	-	99
9-07	-	17	-	-	-	-	-	-	-	17
9-09	-	39	-	-	-	-	-	-	-	39
9-99	-	7	-	-	-	-	-	-	-	7
TOTAL	0	626	4	1	0	4	0	0	6	641
CLASE 10										
10	-	-	-	-	-	-	-	-	-	0
10-01	-	3	-	-	-	-	-	-	-	3
10-02	-	15	-	-	-	-	-	-	-	15
10-03	-	1	-	-	-	-	-	-	-	1
10-04	-	-	-	-	-	-	-	1	-	1
10-05	-	9	-	-	-	-	-	-	-	9
10-06	-	133	-	-	-	-	-	-	-	133
10-99	-	9	-	-	-	-	-	-	-	9
TOTAL	0	170	0	0	0	0	0	1	0	171
CLASE 11										
11	-	-	-	-	-	-	-	-	-	0
11-01	-	527	-	-	-	-	-	-	1	528
11-02	-	1.104	-	-	-	-	-	-	-	1.104
11-03	-	14	-	-	-	-	-	-	-	14
11-04	-	1	-	-	-	-	-	-	-	1
11-05	-	3	-	-	-	-	-	-	-	3
11-99	-	1	-	-	-	-	-	-	-	1
TOTAL	0	1.650	0	0	0	0	0	0	1	1.651

(Ver Clasificación Internacional para M. y D. industriales, pag. 17 a 29)

NOTA: Hay que tener en cuenta que un mismo diseño, puede estar clasificado en más de una clase.

Tabla IV.1.5.2 CONCESIONES PUBLICADAS DE DISEÑO INDUSTRIAL POR LA CLASIFICACIÓN INTERNACIONAL DE LOCARNO Y PAÍS DE ORIGEN

PAIS →	DE	ES	FR	GB	JP	PT	TW	US	OTROS	TOTAL
CLASE Y SUBCLASE ↓										
CLASE 12										
12	-	-	-	-	-	-	-	-	-	0
12-02	-	7	-	-	-	-	-	-	-	7
12-03	-	1	-	-	-	-	-	-	-	1
12-05	-	2	-	-	-	-	-	-	-	2
12-06	-	3	-	-	-	-	-	-	-	3
12-08	-	52	-	-	-	-	-	-	-	52
12-11	-	28	-	-	-	-	-	-	-	28
12-12	-	5	-	-	-	-	-	-	-	5
12-15	-	1	-	-	-	-	-	-	-	1
12-16	-	35	-	-	-	3	-	-	-	38
TOTAL	0	134	0	0	0	3	0	0	0	137
CLASE 13										
13	-	-	-	-	-	-	-	-	-	0
13-02	-	4	-	-	-	-	-	-	-	4
13-03	-	102	-	-	-	-	-	3	1	106
TOTAL	0	106	0	0	0	0	0	3	1	110
CLASE 14										
14	-	-	-	-	-	-	-	-	-	0
14-01	-	1	-	-	-	-	-	-	1	2
14-02	-	41	-	-	5	-	1	-	-	47
14-03	-	28	-	1	6	-	-	1	2	38
14-04	-	1	-	-	-	-	-	-	-	1
14-99	-	3	-	-	-	-	-	-	-	3
TOTAL	0	74	0	1	11	0	1	1	3	91
CLASE 15										
15	-	-	-	-	-	-	-	-	-	0
15-02	-	1	-	-	-	-	-	-	-	1
15-03	-	4	-	-	-	-	-	1	-	5
15-05	-	4	-	-	-	-	-	-	-	4
15-07	-	2	-	-	-	1	-	-	-	3
15-99	-	1	-	-	-	-	-	-	-	1
TOTAL	0	12	0	0	0	1	0	1	0	14

(Ver Clasificación Internacional para M. y D. industriales, pag. 17 a 29)

NOTA: Hay que tener en cuenta que un mismo diseño, puede estar clasificado en más de una clase.

Tabla IV.1.5.2 CONCESIONES PUBLICADAS DE DISEÑO INDUSTRIAL POR LA CLASIFICACIÓN INTERNACIONAL DE LOCARNO Y PAÍS DE ORIGEN

PAIS →	DE	ES	FR	GB	JP	PT	TW	US	OTROS	TOTAL
CLASE Y SUBCLASE ↓										
CLASE 16										
16	-	-	-	-	-	-	-	-	-	0
16-05	-	2	-	-	-	-	-	-	-	2
16-06	-	2	-	-	-	-	3	-	-	5
TOTAL	0	4	0	0	0	0	3	0	0	7
CLASE 17										
17	-	-	-	-	-	-	-	-	-	0
17-01	-	-	-	-	-	-	-	-	-	0
17-02	-	1	-	-	-	-	-	-	-	1
TOTAL	0	1	0	0	0	0	0	0	0	1
CLASE 18										
18	-	-	-	-	-	-	-	-	-	0
18-03	-	1	-	-	-	-	-	-	-	1
18-99	-	1	-	-	-	-	-	-	-	1
TOTAL	0	2	0	0	0	0	0	0	0	2
CLASE 19										
19	-	-	-	-	-	-	-	-	-	0
19-01	-	243	-	-	-	-	-	-	-	243
19-02	-	61	-	-	-	-	-	-	-	61
19-03	-	11	-	-	-	-	-	-	-	11
19-04	-	420	-	-	-	-	-	-	-	420
19-06	-	127	-	-	-	-	-	-	-	127
19-07	-	15	-	-	-	-	-	-	-	15
19-08	-	1.138	-	-	-	-	-	-	1	1.139
19-99	-	7	-	-	-	-	-	-	-	7
TOTAL	0	2.022	0	0	0	0	0	0	1	2.023
CLASE 20										
20	-	-	-	-	-	-	-	-	-	0
20-01	-	9	-	-	-	-	-	-	-	9
20-02	-	54	-	-	-	-	-	-	-	54
20-03	-	151	-	-	-	-	-	-	-	151
20-99	-	375	-	-	-	-	-	-	-	375
TOTAL	0	589	0	0	0	0	0	0	0	589
CLASE 21										
21	-	-	-	-	-	-	-	-	-	0
21-01	-	737	-	-	-	-	-	-	-	737
21-02	-	121	-	-	-	-	2	8	1	132
21-03	-	13	-	-	-	-	-	-	-	13
TOTAL	0	871	0	0	0	0	2	8	1	882

(Ver Clasificación Internacional para M. y D. industriales, pag. 17 a 29)

NOTA: Hay que tener en cuenta que un mismo diseño, puede estar clasificado en más de una clase.

Tabla IV.1.5.2 CONCESIONES PUBLICADAS DE DISEÑO INDUSTRIAL POR LA CLASIFICACIÓN INTERNACIONAL DE LOCARNO Y PAÍS DE ORIGEN

PAIS →	DE	ES	FR	GB	JP	PT	TW	US	OTROS	TOTAL
CLASE Y SUBCLASE ↓										
CLASE 22										
22	-	-	-	-	-	-	-	-	-	0
22-05	-	72	-	-	-	-	-	-	-	72
22-06	-	6	-	-	-	-	-	-	-	6
TOTAL	0	78	0	0	0	0	0	0	0	78
CLASE 23										
23	-	-	-	-	-	-	-	-	-	0
23-01	-	26	-	-	-	-	-	-	-	26
23-02	-	114	-	-	-	-	-	-	-	114
23-03	-	23	-	-	-	-	-	-	-	23
23-04	-	37	-	-	-	-	-	-	-	37
TOTAL	0	200	0	0	0	0	0	0	0	200
CLASE 24										
24	-	-	-	-	-	-	-	-	-	0
24-01	-	1	-	-	-	-	-	-	-	1
24-02	-	7	-	-	-	-	-	-	-	7
24-03	-	7	-	-	-	-	-	-	-	7
24-04	-	31	-	-	-	-	-	-	-	31
24-99	-	2	-	-	-	-	-	-	-	2
TOTAL	0	48	0	0	0	0	0	0	0	48
CLASE 25										
25	-	-	-	-	-	-	-	-	-	0
25-01	-	200	-	-	-	3	-	-	-	203
25-02	-	668	-	-	-	-	-	-	-	668
25-03	-	169	-	-	-	-	-	-	-	169
25-04	-	30	-	-	-	-	-	-	-	30
25-99	-	133	15	-	-	-	-	-	-	148
TOTAL	0	1.200	15	0	0	3	0	0	0	1.218
CLASE 26										
26	-	-	-	-	-	-	-	-	-	0
26-01	-	20	-	-	-	-	-	-	-	20
26-02	-	2	-	-	-	-	-	-	-	2
26-03	-	65	-	-	-	-	-	-	-	65
26-04	-	75	-	-	-	-	-	2	-	77
26-05	-	305	-	-	-	-	1	-	-	306
26-06	-	1	-	-	-	-	-	-	-	1
TOTAL	0	468	0	0	0	0	1	2	0	471

(Ver Clasificación Internacional para M. y D. industriales, pag. 17 a 29)

NOTA: Hay que tener en cuenta que un mismo diseño, puede estar clasificado en más de una clase.

Tabla IV.1.5.2 CONCESIONES PUBLICADAS DE DISEÑO INDUSTRIAL POR LA CLASIFICACIÓN INTERNACIONAL DE LOCARNO Y PAÍS DE ORIGEN

PAIS →	DE	ES	FR	GB	JP	PT	TW	US	OTROS	TOTAL
CLASE Y SUBCLASE ↓										
CLASE 27										
27	-	-	-	-	-	-	-	-	-	0
27-03	-	12	-	-	-	-	-	-	-	12
27-05	-	6	-	-	-	-	-	-	-	6
TOTAL	0	18	0	0	0	0	0	0	0	18
CLASE 28										
28	-	-	-	-	-	-	-	-	-	0
28-01	-	-	1	-	-	-	-	-	-	1
28-02	-	4	-	-	-	-	-	-	2	6
28-03	-	10	-	12	-	-	-	-	-	22
TOTAL	0	14	1	12	0	0	0	0	2	29
CLASE 29										
29	-	-	-	-	-	-	-	-	-	0
29-99	-	20	-	-	-	-	-	-	-	20
TOTAL	0	20	0	0	0	0	0	0	0	20
CLASE 30										
30	-	-	-	-	-	-	-	-	-	0
30-02	-	18	-	-	-	-	-	-	-	18
30-03	-	1	-	-	-	-	-	-	-	1
30-04	-	23	-	-	-	-	-	-	-	23
30-06	-	10	-	-	-	-	-	-	-	10
30-07	-	10	-	-	-	-	-	-	-	10
TOTAL	0	62	0	0	0	0	0	0	0	62
CLASE 31										
31	-	-	-	-	-	-	-	-	-	0
31-00	-	-	-	-	-	-	-	-	-	0
TOTAL	0	0	0			0	0	0	0	0
CLASE 99										
99	-	-	-	-	-	-	-	-	-	0
99-00	-	16	-	-	-	-	-	-	-	16
TOTAL	0	16	0	0	0	0	0	0	0	16
TOTALES	5	16.561	22	14	11	12	7	16	16	16.664

(Ver Clasificación Internacional para M. y D. industriales, pag. 17 a 29)

NOTA: Hay que tener en cuenta que un mismo diseño, puede estar clasificado en más de una clase.

Tabla IV.1.6.1 DISEÑOS INDUSTRIALES EN VIGOR, POR CC.AA. Y PROVINCIAS AL 31-12-2006

COMUNIDADES / PROVINCIAS	DISEÑOS INDUSTRIALES
ANDALUCIA	
Almería	156
Cádiz	168
Córdoba	348
Granada	686
Huelva	38
Jaén	120
Málaga	678
Sevilla	482
TOTAL	2.676
ARAGON	
Huesca	11
Teruel	21
Zaragoza	523
TOTAL	555
ASTURIAS, PRINCIPADO DE	
Asturias	309
TOTAL	309
BALEARES, ISLAS	
Baleares	479
TOTAL	479
CANARIAS	
Palmas, Las	539
Tenerife	272
TOTAL	811
CANTABRIA	
Santander	143
TOTAL	143
CASTILLA LA MANCHA	
Albacete	65
Ciudad Real	167
Cuenca	20
Guadalajara	22
Toledo	666
TOTAL	940

Tabla IV.1.6.1 DISEÑOS INDUSTRIALES EN VIGOR, POR CC.AA. Y PROVINCIAS AL 31-12-2006

COMUNIDADES / PROVINCIAS	DISEÑOS INDUSTRIALES
CASTILLA LEON	
Ávila	27
Burgos	143
León	30
Palencia	14
Salamanca	265
Segovia	11
Soria	34
Valladolid	109
Zamora	14
TOTAL	647
CATALUÑA	
Barcelona	2.240
Gerona	744
Lérida	37
Tarragona	212
TOTAL	3.233
COMUNIDAD VALENCIANA	
Alicante	2.332
Castellón	299
Valencia	3.001
TOTAL	5.632
EXTREMADURA	
Badajoz	53
Cáceres	25
TOTAL	78
GALICIA	
Coruña, La	373
Lugo	97
Orense	166
Pontevedra	284
TOTAL	920

Tabla IV.1.6.1 DISEÑOS INDUSTRIALES EN VIGOR, POR CC.AA. Y PROVINCIAS AL 31-12-2006

COMUNIDADES / PROVINCIAS	DISEÑOS INDUSTRIALES
MADRID, COMUNIDAD DE	
Madrid	4.547
TOTAL	4.547
MURCIA, REGION DE	
Murcia	1.798
TOTAL	1.798
NAVARRA, COMUNIDAD FORAL	
Navarra	290
TOTAL	290
PAIS VASCO	
Álava	221
Guipúzcoa	184
Vizcaya	592
TOTAL	997
RIOJA, LA	
Logroño	347
TOTAL	347
CEUTA	9
MELILLA	39
TOTAL	48
NO CONSTA	48
TOTAL PARCIAL	24.498
EXTRANJEROS	444
TOTALES	24.942

Gráfico IV.1.6.1 DISEÑOS INDUSTRIALES EN VIGOR AL 31/12/2006 POR CC.AA.

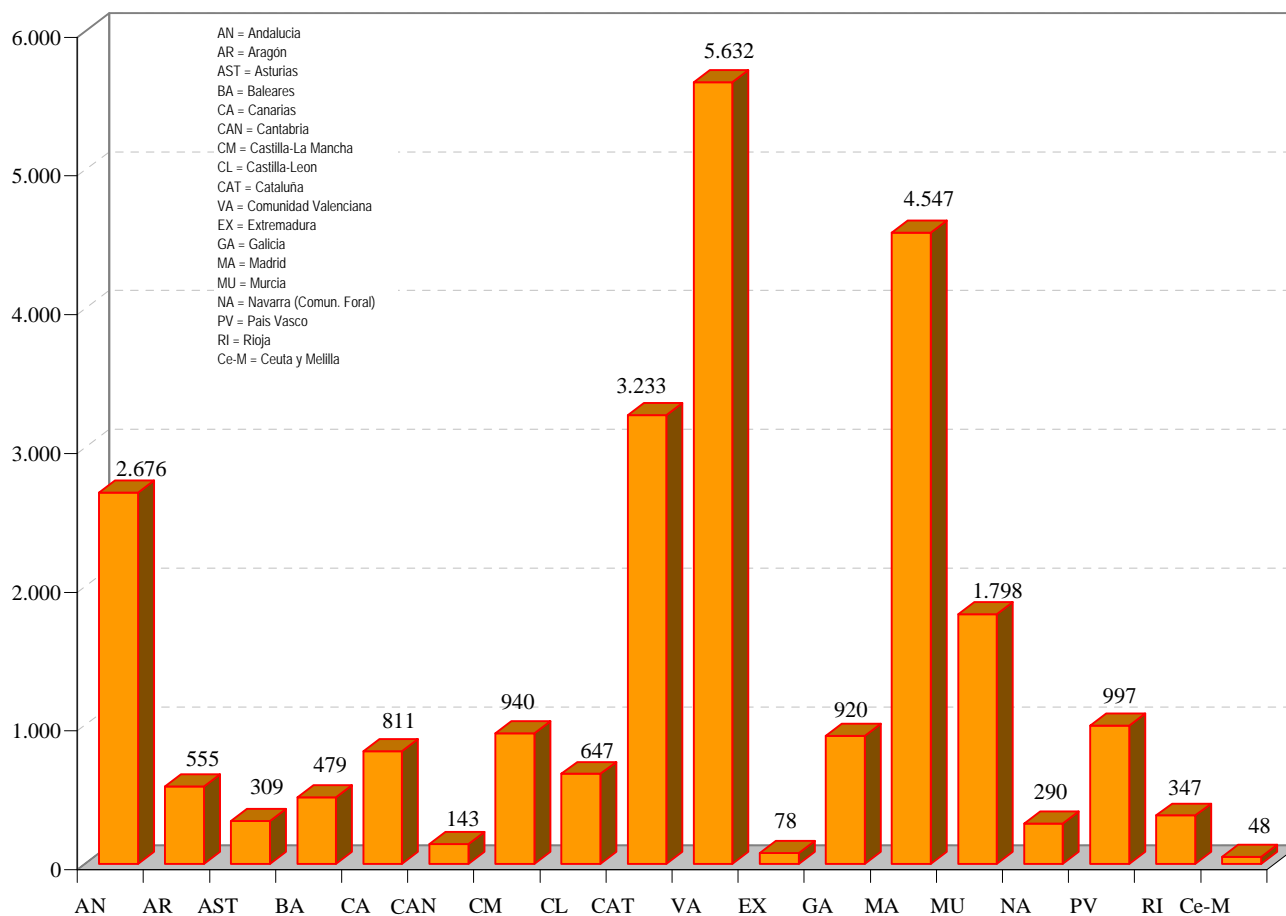

**Tabla IV.1.6.2 DISEÑOS INDUSTRIALES EN VIGOR, POR PAISES DE ORIGEN
AL 31-12-2006**

CODIGO	PAIS DE ORIGEN	DISEÑOS INDUSTRIALES
AD	Andorra	2
AR	Argentina	2
AU	Australia	7
BE	Bélgica	1
BR	Brasil	1
CA	Canadá	26
CH	Suiza	3
DE	Alemania	17
ES	España	24.498
FR	Francia	35
GB	Reino Unido	23
IT	Italia	4
JP	Japón	40
KR	República de Corea	9
MX	México	1
NL	Países Bajos	28
PT	Portugal	40
RO	Rumanía	4
SE	Suecia	6
SG	Singapur	2
SI	Eslovenia	1
TW	Taiwán	19
US	Estados Unidos de América	59
	No Consta	114
TOTAL		24.942

Tabla IV.1.6.3 DISEÑOS INDUSTRIALES EN VIGOR, POR LA CLASIFICACIÓN INTERNACIONAL DE LOCARNO Y PAIS DE ORIGEN, AL 31/12/2006

PAIS →	CA	DE	ES	FR	GB	JP	NL	PT	TW	US	OTROS	TOTAL
CLASE Y SUBCLASE ↓												
CLASE 1												
1-01	-	-	48	-	-	-	-	-	-	-	-	48
1-03			4	-	-	-	-	-	-	-	-	4
1-04	-	-	3	-	-	-	-	-	-	-	-	3
1-99	-	-	23	-	-	-	-	-	-	-	-	23
TOTAL	0	0	78	0	0	0	0	0	0	0	0	78
CLASE 2												
2-01	-	-	24	-	-	-	-	-	-	-	-	24
2-02	-	-	3.189	-	-	-	-	-	-	-	28	3.217
2-03	-	-	448	-	-	-	-	-	-	-	-	448
2-04	-	-	2.650	-	-	-	-	-	1	-	-	2.651
2-05	-	-	144	-	-	-	-	-	-	-	-	144
2-06	-	-	23	-	-	-	-	-	-	-	-	23
2-07	-	-	196	-	-	-	-	-	-	-	-	196
2-99	-	-	15	-	-	-	-	-	-	-	-	15
TOTAL	0	0	6.689	0	0	0	0	0	1	0	28	6.718
CLASE 3												
3-01	-	-	1.352	-	-	-	-	1	-	-	26	1.379
3-03			16	-	-	-	-	-	-	-	-	16
3-04	-	-	210	-	-	-	-	-	-	-	-	210
TOTAL	0	0	1.578	0	0	0	0	1	0	0	26	1.605
CLASE 4												
4-01	-	-	2	-	-	-	-	-	-	1	-	3
4-02	-	-	10	-	-	-	-	-	-	-	-	10
TOTAL	0	0	12	0	0	0	0	0	0	1	0	13
CLASE 5												
5-01	-	-	5	-	-	-	-	-	-	-	-	5
5-03	-	-	14	-	-	-	-	-	-	-	-	14
5-05	-	-	1.310	-	-	-	-	-	-	-	8	1.318
5-06	-	-	89	2	-	-	-	-	-	-	-	91
TOTAL	0	0	1.418	2	0	0	0	0	0	0	8	1.428

(Ver Clasificación internacional para modelos y dibujos industriales, pag. 17 a 29)

Tabla IV.1.6.3 DISEÑOS INDUSTRIALES EN VIGOR, POR LA CLASIFICACIÓN INTERNACIONAL DE LOCARNO Y PAIS DE ORIGEN, AL 31/12/2006

PAIS →	CA	DE	ES	FR	GB	JP	NL	PT	TW	US	OTROS	TOTAL
CLASE Y SUBCLASE ↓												
CLASE 6												
6-01	-	-	886	-	-	-	-	7	-	-	-	893
6-02	-	-	6	-	-	-	-	-	-	-	-	6
6-03	-	-	530	-	-	-	-	-	-	-	-	530
6-04	-	-	770	-	-	-	-	-	-	-	-	770
6-05	-	-	121	-	-	-	-	-	-	-	-	121
6-06	-	-	397	-	-	-	-	-	-	-	-	397
6-07	-	-	335	-	-	-	-	-	-	-	20	355
6-08	-	-	39	-	-	-	-	-	-	-	-	39
6-09	-	-	151	-	-	-	-	-	-	-	-	151
6-10	-	-	37	-	-	-	-	-	-	-	-	37
6-11	-	-	69	-	-	-	-	-	-	-	-	69
6-12	-	-	2	-	-	-	-	-	-	-	-	2
6-13	-	-	372	-	-	-	-	-	-	-	-	372
6-99	-	-	20	-	-	-	-	-	-	-	-	20
TOTAL	0	0	3.735	0	0	0	0	7	0	0	20	3.762
CLASE 7												
7-01	-	-	411	-	-	-	-	-	-	-	-	411
7-02	-	-	63	-	-	-	-	-	-	-	-	63
7-03	-	-	30	-	-	-	-	-	-	-	-	30
7-04	-	-	8	-	-	-	-	-	-	-	-	8
7-05	-	-	14	-	-	-	3	-	-	5	-	22
7-06	-	-	90	1	-	-	-	-	-	-	-	91
7-07	-	-	14	-	-	-	-	-	-	-	-	14
7-09	-	-	9	-	-	-	-	-	-	-	-	9
7-99	-	-	26	-	-	-	4	-	-	-	-	30
TOTAL	0	0	665	1	0	0	7	0	0	5	0	678

(Ver Clasificación internacional para modelos y dibujos industriales, pag. 17 a 29)

Tabla IV.1.6.3 DISEÑOS INDUSTRIALES EN VIGOR, POR LA CLASIFICACIÓN INTERNACIONAL DE LOCARNO Y PAIS DE ORIGEN, AL 31/12/2006

PAIS →	CA	DE	ES	FR	GB	JP	NL	PT	TW	US	OTROS	TOTAL
CLASE Y SUBCLASE ↓												
CLASE 8												
8-01	-	-	2	-	-	-	-	-	-	-	-	2
8-02	-	-	2	-	-	-	-	-	-	-	-	2
8-03	-	-	11	-	-	-	-	-	-	-	-	11
8-05	-	-	23	-	-	-	-	-	-	-	-	23
8-06	-	-	144	-	-	-	-	-	-	-	-	144
8-07	-	15	14	-	-	-	-	-	-	-	-	29
8-08	-	-	167	-	-	-	-	-	-	-	-	167
8-09	-	-	42	-	-	-	-	-	-	-	-	42
8-99	-	-	5	-	-	-	-	-	-	-	-	5
TOTAL	0	15	410	0	0	0	0	0	0	0	0	425
CLASE 9												
9-01	-	-	398	4	4	-	7	1	-	3	33	450
9-02	-	-	5	-	-	-	-	-	-	-	-	5
9-03	-	1	551	-	-	-	2	4	-	-	3	561
9-04	-	-	8	-	-	-	-	-	-	-	-	8
9-05	-	-	296	-	1	-	3	-	-	-	-	300
9-07	-	-	29	-	-	-	-	-	-	3	-	32
9-08	-	-	8	-	-	-	-	-	-	-	-	8
9-09	-	-	80	-	-	-	-	-	-	-	-	80
9-99	-	-	88	-	-	-	-	-	-	-	-	88
TOTAL	0	1	1.463	4	5	0	12	5	0	6	36	1.532
CLASE 10												
10-01	-	-	31	-	-	-	-	-	-	-	-	31
10-02	-	-	46	-	-	-	-	-	-	-	-	46
10-03	-	-	15	-	-	-	-	-	-	-	-	15
10-04	-	-	12	-	-	-	-	-	-	1	-	13
10-05	-	-	18	5	-	-	-	-	-	2	-	25
10-06	-	-	241	-	-	-	-	-	-	-	-	241
10-07	-	-	2	-	-	-	-	-	-	-	1	3
10-99	-	-	9	-	-	-	-	-	-	-	-	9
TOTAL	0	0	374	5	0	0	0	0	0	3	1	383

(Ver Clasificación internacional para modelos y dibujos industriales, pag. 17 a 29)

Tabla IV.1.6.3 DISEÑOS INDUSTRIALES EN VIGOR, POR LA CLASIFICACIÓN INTERNACIONAL DE LOCARNO Y PAIS DE ORIGEN, AL 31/12/2006

PAIS →	CA	DE	ES	FR	GB	JP	NL	PT	TW	US	OTROS	TOTAL
CLASE Y SUBCLASE ↓												
CLASE 11												
11-01	-	-	831	-	-	-	-	-	-	17	1	849
11-02	-	-	1.794	-	-	-	-	2	-	-	-	1.796
11-03	-	-	20	-	-	-	-	-	-	-	-	20
11-04	-	-	12	-	-	-	-	-	-	-	-	12
11-05	-	-	20	-	-	-	-	-	-	-	-	20
11-99	-	-	6	-	-	-	-	-	-	-	-	6
TOTAL	0	0	2.683	0	0	0	0	2	0	17	1	2.703
CLASE 12												
12-02	-	-	16	-	-	-	-	-	-	-	-	16
12-03	-	-	2	-	-	-	-	-	-	-	-	2
12-05	-	-	8	-	-	-	-	-	-	-	-	8
12-06	-	-	7	-	-	-	-	-	-	-	-	7
12-08	-	-	77	-	-	-	-	-	-	-	-	77
12-10	-	-	2	-	-	-	-	-	-	-	-	2
12-11	-	-	79	-	-	-	-	-	-	-	-	79
12-12	-	-	5	-	-	-	-	1	-	-	-	6
12-15	-	-	1	-	-	-	-	-	-	-	-	1
12-16	-	-	54	-	-	1	-	3	1	-	6	65
TOTAL	0	0	251	0	0	1	0	4	1	0	6	263
CLASE 13												
13-01	-	-	6	-	-	-	-	-	-	-	-	6
13-02	-	-	4	-	-	-	-	-	-	-	-	4
13-03	-	-	262	-	-	-	-	-	-	3	5	270
TOTAL	0	0	272	0	0	0	0	0	0	3	5	280
CLASE 14												
14-01	-	-	6	-	-	-	-	-	-	-	1	7
14-02	-	-	74	-	-	17	-	3	1	-	-	95
14-03	21	-	70	-	1	17	-	-	-	3	8	120
14-04	-	-	3	-	-	-	-	-	-	-	-	3
14-99	-	-	6	-	-	-	-	-	-	-	-	6
TOTAL	21	0	159	0	1	34	0	3	1	3	9	231

(Ver Clasificación internacional para modelos y dibujos industriales, pag. 17 a 29)

Tabla IV.1.6.3 DISEÑOS INDUSTRIALES EN VIGOR, POR LA CLASIFICACIÓN INTERNACIONAL DE LOCARNO Y PAIS DE ORIGEN, AL 31/12/2006

PAIS →	CA	DE	ES	FR	GB	JP	NL	PT	TW	US	OTROS	TOTAL
CLASE Y SUBCLASE ↓												
CLASE 15												
15-01	-	-	2	-	-	-	-	-	-	-	-	2
15-02	-	-	2	-	-	-	-	-	-	-	-	2
15-03	-	-	8	-	-	-	-	-	-	1	-	9
15-04	-	-	1	-	-	-	-	-	-	-	-	1
15-05	-	-	3	-	-	-	1	-	-	-	4	8
15-07	-	-	2	-	-	-	-	3	-	-	-	5
15-99	-	-	3	-	-	-	-	-	-	5	-	8
TOTAL	0	0	21	0	0	0	1	3	0	6	4	35
CLASE 16												
16-05	-	-	20	-	-	-	-	-	-	-	-	20
16-06	5	-	3	-	-	-	-	-	5	-	4	17
TOTAL	5	0	23	0	0	0	0	0	5	0	4	37
CLASE 17												
17-01	-	-	10	-	-	-	-	-	-	-	-	10
17-02	-	-	3	-	-	-	-	-	-	-	-	3
17-04	-	-	2	-	-	-	-	-	-	-	-	2
17-05	-	-	8	-	-	-	-	-	-	-	-	8
TOTAL	0	0	23	0	0	0	0	0	0	0	0	23
CLASE 18												
18-02	-	-	-	-	-	1	-	-	-	-	-	1
18-03	-	-	3	-	-	-	-	-	-	-	-	3
18-99	-	-	2	-	-	-	-	-	-	-	-	2
TOTAL	0	0	5	0	0	1	0	0	0	0	0	6

(Ver Clasificación internacional para modelos y dibujos industriales, pag. 17 a 29)

Tabla IV.1.6.3 DISEÑOS INDUSTRIALES EN VIGOR, POR LA CLASIFICACIÓN INTERNACIONAL DE LOCARNO Y PAIS DE ORIGEN, AL 31/12/2006

PAIS →	CA	DE	ES	FR	GB	JP	NL	PT	TW	US	OTROS	TOTAL
CLASE Y SUBCLASE ↓												
CLASE 19												
19-01	-	-	433	-	-	-	-	-	-	-	-	433
19-02	-	-	69	-	-	-	-	-	-	-	-	69
19-03	-	-	35	-	-	-	-	-	-	-	-	35
19-04	-	-	628	-	-	-	-	-	-	-	6	634
19-06	-	-	204	-	-	4	-	-	-	-	-	208
19-07	-	-	25	-	-	-	-	-	-	1	-	26
19-08	-	-	1.763	-	-	-	-	-	-	-	2	1.765
19-99	-	-	16	-	-	-	-	-	-	-	-	16
TOTAL	0	0	3.173	0	0	4	0	0	0	1	8	3.186
CLASE 20												
20-01	-	-	28	-	-	-	-	-	-	-	-	28
20-02	-	-	90	1	-	-	-	-	-	-	-	91
20-03	-	-	265	-	-	-	-	-	-	-	-	265
20-99	-	-	514	-	-	-	-	-	-	-	6	520
TOTAL	0	0	897	1	0	0	0	0	0	0	6	904
CLASE 21												
21-01	-	-	1.419	4	-	-	-	-	3	-	7	1.433
21-02	-	-	292	-	-	-	-	-	2	8	2	304
21-03	-	-	22	-	-	-	-	-	-	-	-	22
21-04	-	-	1	-	-	-	-	-	-	-	-	1
TOTAL	0	0	1.734	4	0	0	0	0	5	8	9	1.760
CLASE 22												
22-01	-	-	1	-	-	-	-	-	-	-	-	1
22-05	-	-	83	-	-	-	-	-	-	-	-	83
22-06	-	-	8	-	-	-	-	-	-	-	3	11
TOTAL	0	0	92	0	0	0	0	0	0	0	3	95

(Ver Clasificación internacional para modelos y dibujos industriales, pag. 17 a 29)

Tabla IV.1.6.3 DISEÑOS INDUSTRIALES EN VIGOR, POR LA CLASIFICACIÓN INTERNACIONAL DE LOCARNO Y PAIS DE ORIGEN, AL 31/12/2006

PAIS →	CA	DE	ES	FR	GB	JP	NL	PT	TW	US	OTROS	TOTAL
CLASE Y SUBCLASE ↓												
CLASE 23												
23-01	-	-	76	-	-	-	-	-	-	-	-	76
23-02	-	-	324	-	-	-	-	-	-	-	-	324
23-03	-	-	43	-	-	-	-	-	-	-	-	43
23-04	-	-	51	-	-	-	-	-	-	1	-	52
TOTAL	0	0	494	0	0	0	0	0	0	1	0	495
CLASE 24												
24-01	-	-	3	-	-	-	-	-	-	-	-	3
24-02	-	-	7	-	-	-	-	-	-	-	-	7
24-03			7	-	-	-	-	-	-	-	-	7
24-04	-	-	31	-	-	-	-	-	-	-	-	31
24-99	-	-	3	-	-	-	-	-	-	-	-	3
TOTAL	0	0	51	0	0	0	0	0	0	0	0	51
CLASE 25												
25-01	-	-	412	-	-	-	-	5	-	-	-	417
25-02	-	-	1.235	2	-	-	-	-	-	-	-	1.237
25-03	-	-	346	-	-	-	-	-	-	1	-	347
25-04	-	-	47	-	-	-	-	-	-	-	-	47
25-99	-	-	233	15	-	-	-	-	-	-	-	248
TOTAL	0	0	2.273	17	0	0	0	5	0	1	0	2.296
CLASE 26												
26-01			-	-	-	-	-	-	-	-	20	20
26-02	-	-	6	-	-	-	-	-	-	-	-	6
26-03	-	-	97	-	-	-	-	-	-	-	-	97
26-04	-	-	130	-	-	-	-	-	-	2	-	132
26-05	-	-	435	-	-	-	-	-	6	-	-	441
26-06	-	-	12	-	-	-	-	-	-	-	-	12
TOTAL	0	0	680	0	0	0	0	0	6	2	20	708

(Ver Clasificación internacional para modelos y dibujos industriales, pag. 17 a 29)

Tabla IV.1.6.3 DISEÑOS INDUSTRIALES EN VIGOR, POR LA CLASIFICACIÓN INTERNACIONAL DE LOCARNO Y PAIS DE ORIGEN, AL 31/12/2006

PAIS →	CA	DE	ES	FR	GB	JP	NL	PT	TW	US	OTROS	TOTAL
CLASE Y SUBCLASE ↓												
CLASE 27												
27-03	-	-	59	-	-	-	-	-	-	-	-	59
27-05	-	-	30	-	-	-	-	-	-	-	-	30
27-99	-	-	2	-	-	-	-	-	-	-	-	2
TOTAL	0	0	91	0	0	0	0	0	0	0	0	91
CLASE 28												
28-01	-	-	-	1	-	-	3	-	-	-	-	4
28-02	-	-	4	-	-	-	2	-	-	-	-	6
28-03	-	-	24	-	14	-	-	-	-	-	-	38
TOTAL	0	0	28	1	14	0	5	0	0	0	0	48
CLASE 29												
29-01	-	-	1	-	-	-	-	-	-	-	-	1
29-99	-	-	27	-	-	-	-	-	-	-	-	27
TOTAL	0	0	28	0	0	0	0	0	0	0	0	28
CLASE 30												
30-01	-	-	2	-	-	-	-	-	-	-	-	2
30-02	-	-	18	-	-	-	-	-	-	-	-	18
30-03	-	-	4	-	-	-	-	-	-	-	-	4
30-04	-	-	24	-	-	-	-	-	-	-	-	24
30-06			10	-	-	-	-	-	-	-	-	10
30-07			10	-	-	-	-	-	-	-	-	10
30-08	-	-	2	-	-	-	-	-	-	-	-	2
TOTAL	0	0	70	0	0	0	0	0	0	0	0	70
CLASE 31												
31-00	-	-	1	-	-	-	-	-	-	-	-	1
TOTAL	0	0	1	0	0	0	0	0	0	0	0	1
CLASE 99												
99-00	-	-	21	-	-	-	-	-	-	-	-	21
TOTAL	0	0	21	0	0	0	0	0	0	0	0	21
TOTALES	26	16	29.492	35	20	40	25	30	19	57	194	29.954

Nota : Un expediente de diseño industrial solicitado puede tener hasta 50 diseños y cada uno de estos diseños puede tener una ó más clasificaciones .

Tabla IV.1.7 LISTA DE LOS 50 MAYORES SOLICITANTES DE DISEÑOS INDUSTRIALES

Nº de Orden	RESIDENTES	Nº de Orden	NO RESIDENTES
1	Simón S.A.	1	Karsten Manufacturing, CORP
2	Sueño Mejicano, S.L.	2	Reckitt Benckiser, LTD
3	Davor Sport S.L.	3	Aiphone, CO, LTD
4	Crazy World, S.L.	4	LS Industrial Systems, CO, LTD
5	Daisa Diseños Artísticos E Industriales, S.A.	5	Osim International, LTD
6	Creaciones Jumi S.L.	6	Eta Electro, S.A.
7	Danone, S.A	7	Amop Artefactos de Cimento Moldados Pre-Fabricados
8	Onn Outside Mobiliario Urbano, S.L.	8	Brother Industries, LTD
9	Pool Angel Tomas, S.L.	9	Compagnie Gervais Danone
10	Amtrading 2002, S.L.	10	Cosco Management, INC
11	Contenur España S.L.	11	D W Plastics N.V.
12	Cosmos World S.L.	12	Ga Modefine, S.A.
13	Distriperia S.A.	13	Georgia-Pacific France
14	Mundomarca Consulting, S.L.	14	Gepack Empresa Transformadora de Plásticos S.A.
15	Sator & Fata S.L.	15	Sanofi-Aventis
16	The A.R.T. Company B&S, S.A.	16	VK, CORP
17	Artesanías Medina, S.L.		
18	Bricomoldur Fabricantes de Manualidades, S.L.		
19	Cevinat3, S.L		
20	Co. Internacional Fabricantes Reclamos y Afines S.L.		
21	Francisco Struch, S.L.		
22	Gofer Hispana, S.L.		
23	José Alejandro S.L.		
24	Koala Internacional Hosteleria, S.L.		
25	Raider Canarias, S.L.		
26	Zmr Shoes, S.L.		
27	Acieroid, S.A.		
28	Angel Tomas, S.A.		
29	Artex Trading S.A.		
30	Calzados Pablo, S.L.		
31	Comercial del Vapor di Quattro, S.A.		
32	Cristina Gutiérrez y Rafael Ortega, SC		
33	East West Company Spain, S.L.		
34	Época Internacional S.A.		
35	Exclusivas Jjl, S.L.		
36	Fábrica de Muebles Hermanos Huertas, S.L.		
37	Koan Distribuciones S.L.		
38	Navarro Azorín S.L.		
39	Ofita, S.A. Mobiliario Metalico		
40	Paviments Mata, S.A.		
41	Proceran S.A.U.		
42	V. H. Maquinaria, S.L.		
43	Vicmart Shoes, S.L.		
44	Viseras Sakali, S.L.		
45	Aiphone CO, LTD		
46	Alet 2000, S.L.		
47	Andix, S.L.		
48	Anteproyectos, Estudios y Construcción, S.L.		
49	Artefacto de Ventas, S.L.		
50	Artesania Ruth S.C.		

SUMARIO

	pag.
Tabla IV.2.1.1 Evolución del total de solicitudes de Modelos y Dibujos Internacionales y de origen español	163
▪ Gráfico IV.2.1.1	163
Tabla IV.2.1.2 Evolución de las designaciones a España de las solicitudes de Modelos y Dibujos Internacionales	164
▪ Gráfico IV.2.1.2	164
Tabla IV.2.1.3 Designaciones a España de las solicitudes de Modelos y Dibujos Internacionales, según el país de origen	165
Tabla IV.2.1.4 Reparto de las designaciones a España de Modelos y Dibujos Internacionales, por clasificación internacional de Locarno	166
Tabla IV.2.2.1 Concesiones de Modelos y Dibujos Internacionales	167
Tabla IV.2.2.2 Concesiones de Modelos y Dibujos Internacionales por país de origen	167
Tabla IV.2.2.3 Concesiones de Modelos y Dibujos Internacionales por la clasificación internacional de Locarno	168

Nota : *El 1 de abril del 2004, entró en vigor para España el procedimiento para los Dibujos y Modelos Industriales Internacionales, establecido en el acta de Ginebra de 2 de julio de 1999 del Arreglo de La Haya, ratificada por España el 23 de*

Fuentes : Las tablas IV.2.1 tienen como fuente las estadísticas de modelos y dibujos internacionales publicadas por OMPI.
Las tablas IV.2.2 tienen como fuente la Base de Datos de la OEPM.

Tabla IV.2.1.1 EVOLUCION DEL TOTAL DE SOLICITUDES DE MODELOS Y DIBUJOS INTERNACIONALES Y DE ORIGEN ESPAÑOL

AÑOS	Total Solicitudes	Solicitudes de origen español	% Solicitudes de ES / Total Solicitudes	▲ (+/-) ANUAL ES
2004	1.415	6	0,42%	
2005	1.135	9	0,79%	50,00%
2006	1.143	10	0,87%	11,11%

Gráfico IV.2.1.1



Tabla IV.2.1.2 EVOLUCION DE LAS DESIGNACIONES A ESPAÑA DE LAS SOLICITUDES DE MODELOS Y DIBUJOS INTERNACIONALES

AÑOS	Total Solicitudes	▲ (+/-) ANUAL	Designaciones a España	% Designaciones ES / Total Solicitudes	▲ (+/-) ANUAL
2004	1.415		918	64,9%	
2005	1.135	-19,8%	622	54,8%	-32,2%
2006	1.143	0,7%	531	46,5%	-14,6%

Gráfico IV.2.1.2

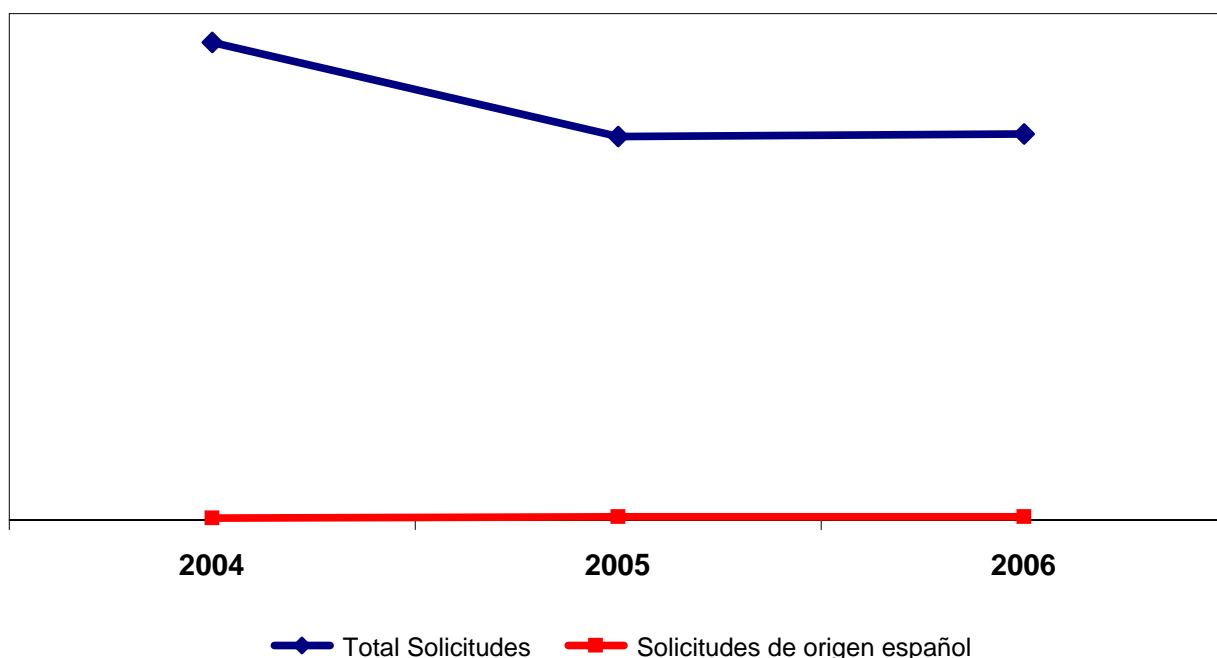

Tabla IV.2.1.3 DESIGNACIONES A ESPAÑA DE LAS SOLICITUDES DE MODELOS Y DIBUJOS INTERNACIONALES, SEGÚN EL PAIS DE ORIGEN

Código	PAIS	2004	2005	2006
DE	Alemania	299	152	135
SI	Eslovenia	-	1	2
ES	España	-	2	-
FR	Francia	223	152	106
HU	Hungría	2	1	4
LI	Liechtenstein	1	-	-
MA	Marruecos	3	2	2
MC	Mónaco	1	-	-
MD	República de Moldova	1	-	-
RO	Rumanía	1	2	1
CH	Suiza	387	305	273
TR	Turquía	-	4	-
UA	Ucrania	-	1	-
TOTAL		918	622	523

Tabla IV.2.1.4 REPARTO DE LAS DESIGNACIONES A ESPAÑA DE M. Y D. INTERNACIONALES , POR CLASIFICACION INTERNACIONAL DE LOCARNO

CLASE	2004	2005	2006
1	2	0	3
2	176	22	8
3	75	11	14
4	33	3	2
5	33	10	6
6	159	50	44
7	148	44	19
8	63	17	12
9	349	23	26
10	575	225	180
11	377	41	54
12	326	43	25
13	18	5	8
14	180	31	41
15	16	4	2
16	76	2	2
17	1	0	0
18	0	0	1
19	28	15	19
20	7	10	9
21	137	13	12
22	0	0	0
23	52	17	8
24	6	3	2
25	43	7	5
26	135	20	21
27	9	3	0
28	61	2	0
29	0	0	0
30	1	2	2
31	1	1	2
99	1	0	4
TOTAL	3.088	624	531

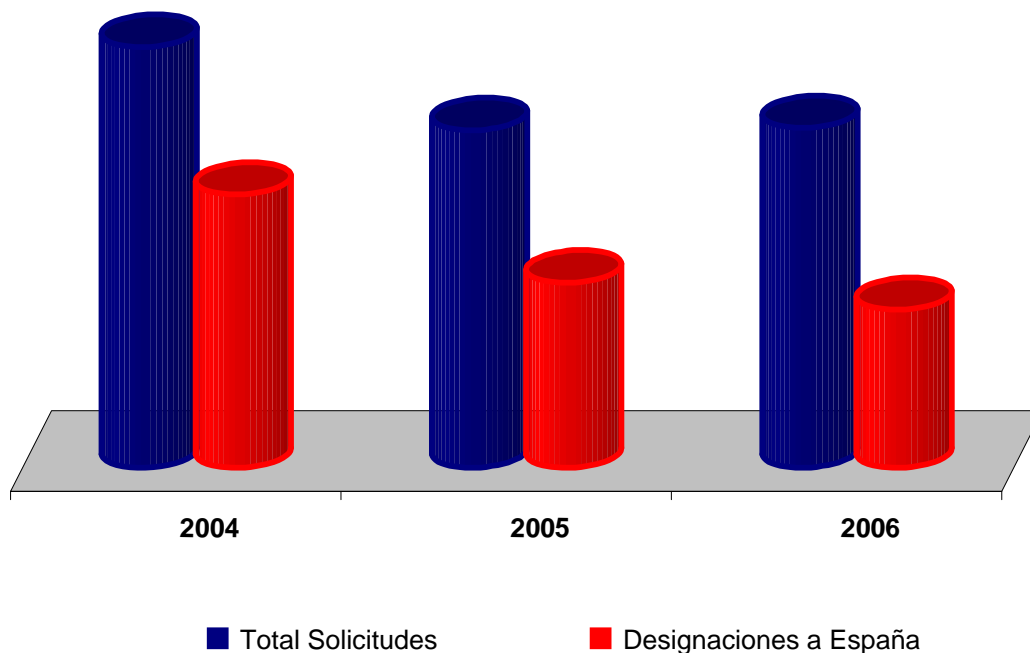
(Ver Clasificación Internacional para M.yD., pag. 17 a 29)

NOTA: Hay que tener en cuenta que un mismo diseño, puede estar clasificado en mas de una clase.

Tabla IV.2.2.1 CONCESIONES DE MODELOS Y DIBUJOS INTERNACIONALES

Años	Expedientes
2004	114
2005	301
2006	327

Tabla IV.2.2.2 CONCESIONES DE MODELOS Y DIBUJOS INTERNACIONALES POR PAIS DE ORIGEN

Código	País de Origen	Expedientes
AN	ANTILLAS HOLANDESAS	1
SI	ESLOVENIA	3
ES	ESPAÑA	1
FR	FRANCIA	1
HU	HUNGRIA	2
RO	RUMANIA	3
CH	SUIZA	307
MD	TURQUIA	6
NL	UCRANIA	3
TOTAL EXPEDIENTES		327

Tabla IV.2.2.3 CONCESIONES DE MODELOS Y DIBUJOS INTERNACIONALES POR LA CLASIFICACION INTERNACIONAL DE LOCARNO

CLASES	EXPEDIENTES	DISEÑOS
01	-	-
02	7	21
03	2	2
04	2	4
05	1	5
06	10	64
07	6	12
08	3	6
09	10	35
10	205	691
11	36	464
12	1	2
13	5	17
14	7	31
15	1	1
16	-	-
17	-	-
18	-	-
19	5	21
20	9	24
21	5	38
22	-	-
23	4	32
24	2	2
25	2	2
26	2	4
27	-	-
28	-	-
29	-	-
30	1	2
31	1	1
99	-	-
Totales	327	1.481

(Ver Clasificación internacional para modelos y dibujos industriales, pag. 17 a 29)

SUMARIO

	pag.
Tabla V.1.1 Modelos y Dibujos Industriales en vigor, por CC.AA., y provincias al 31/12/2006	170
▪ Gráfico V.1.1.1	173
▪ Gráfico V.1.1.2	173
Tabla V.1.2 Modelos y Dibujos Industriales en vigor, por país de origen al 31/12/2006	174
Tabla V.1.3 Modelos Industriales en vigor por la clasificación internacional de Locarno y país de origen, al 31/12/2006	176
Tabla V.1.4 Dibujos Industriales en vigor por la clasificación internacional de Locarno y país de origen, al 31/12/2006	188
Tabla V.2.1 Interposiciones y Resoluciones de recursos de Modelos Industriales, desde 1988	192
▪ Gráfico V.2.1	192
Tabla V.2.2 Interposiciones y Resoluciones de recursos de Dibujos Industriales, desde 1988	193
▪ Gráfico V.2.2	193

Nota : *Con la entrada en vigor el 8 de julio de 2004, de las disposiciones procedimentales de la Ley 20/2003, de 7 de julio, de Protección jurídica del Diseño Industrial, se introdujo en España la modalidad de Diseño Industrial, desapareciendo las modalidades de Modelo y Dibujo Industrial.*

Hasta que la vida administrativa de los modelos y dibujos industriales no se termine, se seguirán publicando las tablas correspondientes a estas modalidades.

**Tabla V.1.1 MODELOS Y DIBUJOS INDUSTRIALES EN VIGOR, POR CC.AA. Y PROVINCIAS
AL 31-12-2006**

COMUNIDADES / PROVINCIAS	MODELOS	DIBUJOS	TOTAL
ANDALUCIA			
Almería	84	28	112
Cádiz	65	66	131
Córdoba	121	33	154
Granada	114	67	181
Huelva	38	9	47
Jaén	76	24	100
Málaga	201	105	306
Sevilla	351	133	484
TOTAL	1.050	465	1.515
ARAGON			
Huesca	32	19	51
Teruel	10	8	18
Zaragoza	398	118	516
TOTAL	440	145	585
ASTURIAS, PRINCIPADO DE			
Asturias	213	78	291
TOTAL	213	78	291
BALEARES, ISLAS			
Baleares	226	141	367
TOTAL	226	141	367
CANARIAS			
Palmas, Las	174	161	335
Tenerife	119	77	196
TOTAL	293	238	531
CANTABRIA			
Santander	88	19	107
TOTAL	88	19	107
CASTILLA LA MANCHA			
Albacete	112	12	124
Ciudad Real	63	13	76
Cuenca	41	6	47
Guadalajara	5	16	21
Toledo	155	40	195
TOTAL	376	87	463

**Tabla V.1.1 MODELOS Y DIBUJOS INDUSTRIALES EN VIGOR, POR CC.AA. Y PROVINCIAS
 AL 31-12-2006**

COMUNIDADES / PROVINCIAS	MODELOS	DIBUJOS	TOTAL
CASTILLA LEON			
Ávila	16	7	23
Burgos	99	24	123
León	39	30	69
Palencia	26	4	30
Salamanca	65	54	119
Segovia	10	7	17
Soria	59	2	61
Valladolid	107	24	131
Zamora	21	7	28
TOTAL	442	159	601
CATALUÑA			
Barcelona	3.742	776	4.518
Gerona	251	119	370
Lérida	68	21	89
Tarragona	192	38	230
TOTAL	4.253	954	5.207
COMUNIDAD VALENCIANA			
Alicante	1.385	440	1.825
Castellón	207	55	262
Valencia	2.234	388	2.622
TOTAL	3.826	883	4.709
EXTREMADURA			
Badajoz	28	17	45
Cáceres	23	12	35
TOTAL	51	29	80
GALICIA			
Coruña, La	184	80	264
Lugo	22	17	39
Orense	42	23	65
Pontevedra	173	69	242
TOTAL	421	189	610

**Tabla V.1.1 MODELOS Y DIBUJOS INDUSTRIALES EN VIGOR, POR CC.AA. Y PROVINCIAS
AL 31-12-2006**

COMUNIDADES / PROVINCIAS	MODELOS	DIBUJOS	TOTAL
MADRID, COMUNIDAD DE			
Madrid	2.467	969	3.436
TOTAL	2.467	969	3.436
MURCIA, REGION DE			
Murcia	655	145	800
TOTAL	655	145	800
NAVARRA, COMUNIDAD FORAL			
Navarra	300	70	370
TOTAL	300	70	370
PAIS VASCO			
Álava	183	55	238
Guipúzcoa	466	52	518
Vizcaya	348	84	432
TOTAL	997	191	1.188
RIOJA, LA			
Logroño	249	59	308
TOTAL	249	59	308
CEUTA	4	5	9
MELILLA	7	3	10
TOTAL	11	8	19
NO CONSTA	1.729	426	2.155
TOTAL PARCIAL	18.087	5.255	23.342
EXTRANJEROS	8.289	360	8.649
TOTAL DE TOTALES	26.376	5.615	31.991

Gráfico V.1.1.1 MODELOS INDUSTRIALES EN VIGOR POR CC.AA. AL 31/12/2006



Gráfico V.1.1.2 DIBUJOS INDUSTRIALES EN VIGOR POR CC.AA. AL 31/12/2006



**Tabla V.1.2 MODELOS Y DIBUJOS INDUSTRIALES EN VIGOR, POR PAISES DE ORIGEN
 AL 31-12-2006**

CODIGO	PAIS DE ORIGEN	MODELOS INDUSTRIALES	DIBUJOS INDUSTRIALES	TOTAL
AD	Andorra	15	2	17
AN	Antillas Neerlandesas	2	-	2
AO	Angola	1	-	1
AR	Argentina	10	1	11
AT	Austria	43	5	48
AU	Australia	93	1	94
BA	Bosnia y Herzegovina	1	-	1
BB	Barbados	1	-	1
BE	Bélgica	138	2	140
BG	Bulgaria	5	1	6
BR	Brasil	25	3	28
BS	Bahamas	1	-	1
BX	Benelux	1	-	1
BZ	Belice	2	-	2
CA	Canadá	45	-	45
CH	Suiza	135	2	137
CL	Chile	-	1	1
CN	China	33	1	34
CO	Colombia	1	-	1
CS	Checoslovaquia	8	-	8
CU	Cuba	2	-	2
CY	Chipre	4	-	4
CZ	República Checa	3	-	3
DE	Alemania	148	21	169
DK	Dinamarca	144	-	144
EA	EAPO	1	-	1
EE	Estonia	1	1	2
ES	España	18.087	5.255	23.342
FI	Finlandia	46	1	47
FR	Francia	128	9	137
GB	Reino Unido	659	41	700
GI	Gibraltar	1	-	1
GR	Grecia	11	-	11
HK	Hong-Kong	42	1	43
HN	Honduras	-	1	1
IE	Irlanda	11	-	11
IL	Israel	28	-	28
IN	India	5	-	5

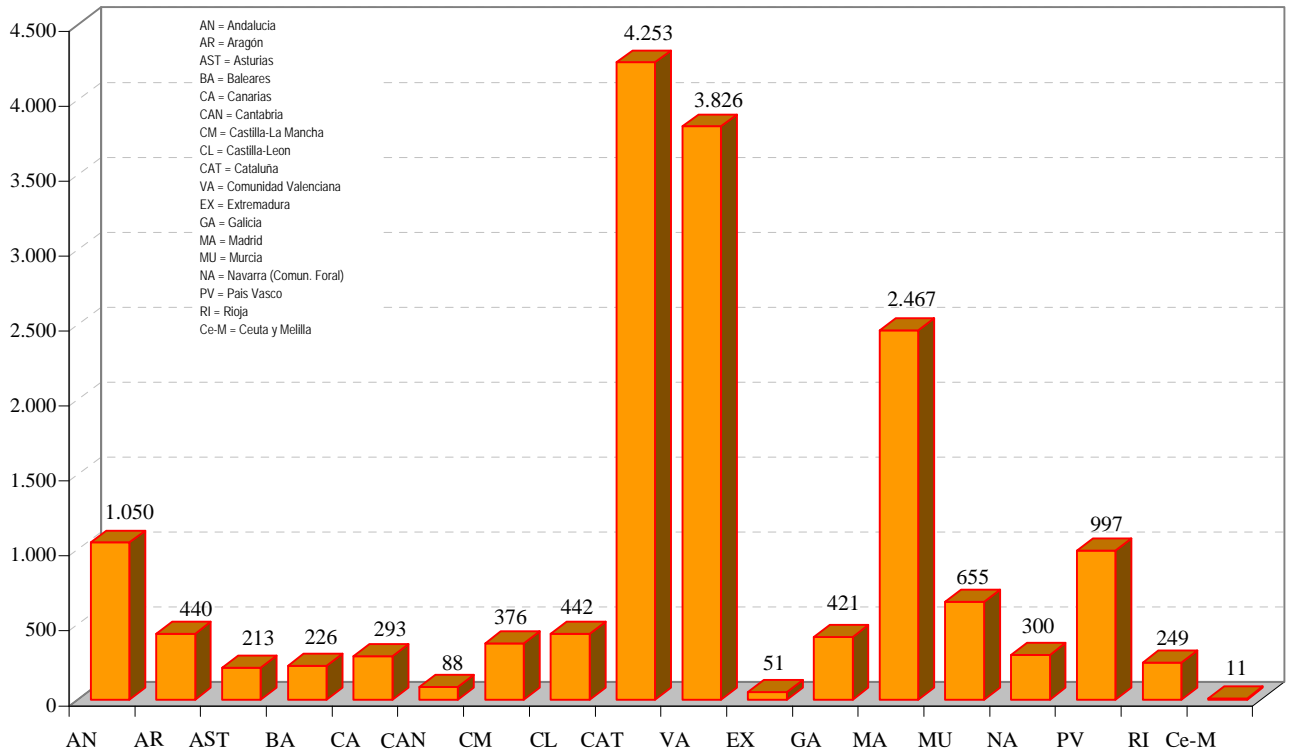
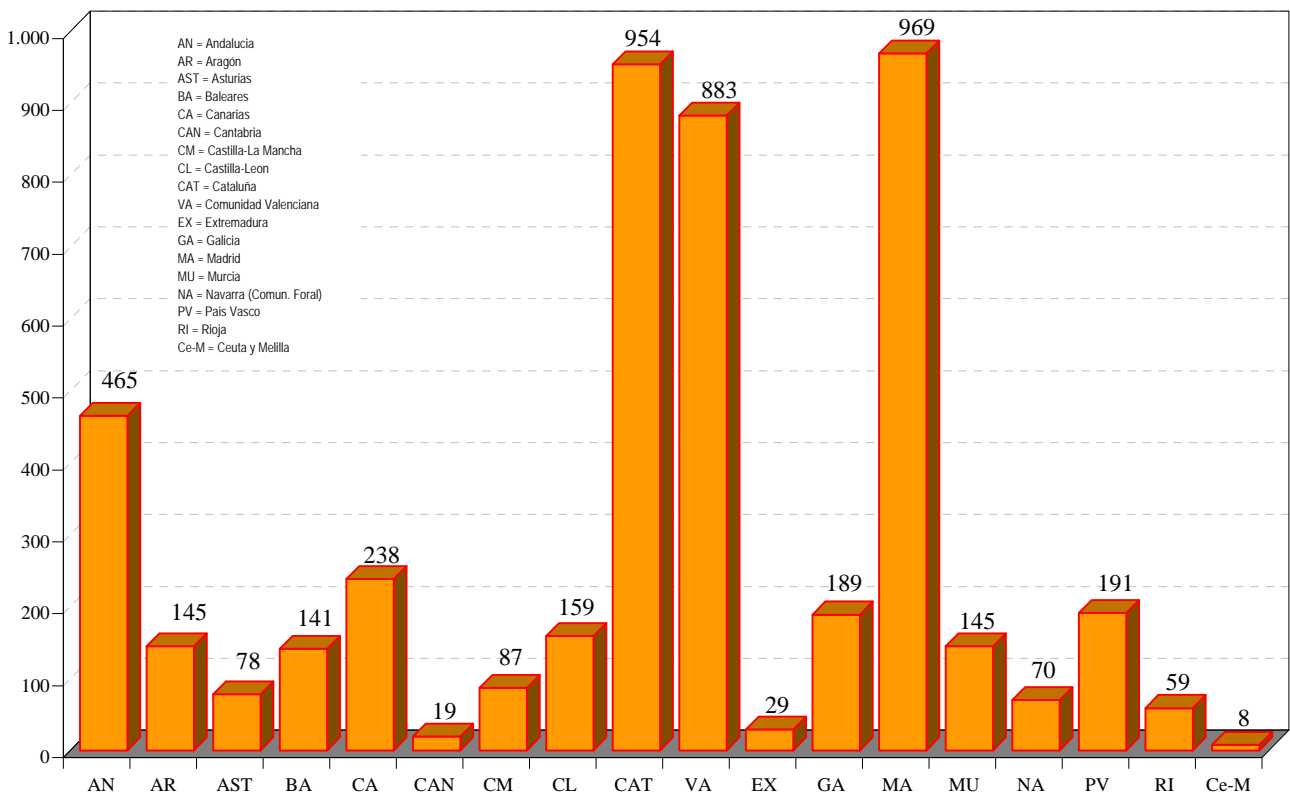
**Tabla V.1.2 MODELOS Y DIBUJOS INDUSTRIALES EN VIGOR, POR PAISES DE ORIGEN
AL 31-12-2006**

CODIGO	PAIS DE ORIGEN	MODELOS INDUSTRIALES	DIBUJOS INDUSTRIALES	TOTAL
IT	Italia	1.297	41	1.338
JO	Jordania	4	-	4
JP	Japón	880	4	884
KP	Rep. Democ. de Corea	19	2	21
KR	República de Corea	54	1	55
LI	Liechtenstein	5	-	5
LU	Luxemburgo	15	2	17
MC	Mónaco	-	1	1
MX	México	8	3	11
NE	Niger	1	-	1
NL	Países Bajos	707	-	707
NO	Noruega	29	13	42
NZ	Nueva Zelanda	10	-	10
PA	Panamá	4	-	4
PL	Polonia	8	-	8
PT	Portugal	117	4	121
RU	Federación de Rusia	1	-	1
SA	Arabia Saudita	1	-	1
SE	Suecia	404	5	409
SG	Singapur	7	2	9
SI	Eslovenia	6	1	7
SK	Eslovaquia	1	-	1
SU	Unión Rep. Socialistas	2	-	2
SY	República Árabe de Siria	1	-	1
SZ	Swazilandia	32	3	35
TH	Tailandia	14	-	14
TR	Turquía	8	-	8
TW	Taiwán	112	1	113
US	Estados Unidos de América	2.586	166	2.752
UY	Uruguay	1	-	1
VG	Islas Vírgenes	4	-	4
YU	Serbia y Montenegro	1	-	1
ZA	Sudáfrica	9	-	9
XX	No Consta	147	17	164
TOTAL		26.376	5.615	31.991

Tabla V.1.3 MODELOS INDUSTRIALES EN VIGOR POR LA CLASIFICACION INTERNACIONAL DE LOCARNO Y PAIS DE ORIGEN, AL 31/12/2006

PAIS → CLASE Y SUBCLASE ↓	AT	AU	BE	CA	CH	DE	DK	ES	FI	FR
CLASE 1										
1-01	-	1	10	1	7	2	-	240	-	1
1-02	-	-	-	-	-	-	-	2	-	-
1-03	-	-	-	-	-	-	-	4	-	-
1-04	-	-	-	-	1	-	-	8	-	-
1-06	-	-	-	-	-	-	-	1	-	-
1-99	-	-	-	-	-	-	-	-	-	-
TOTAL	0	1	10	1	8	2	0	255	0	1
CLASE 2										
2-01	-	1	-	-	-	-	-	19	-	-
2-02	-	-	-	2	1	-	-	72	-	1
2-03	-	-	1	-	-	-	-	21	-	-
2-04	1	-	-	-	-	2	-	779	-	13
2-05	-	-	-	-	-	-	-	5	-	-
2-06	-	-	-	-	-	-	-	-	-	-
2-07	1	1	-	-	-	-	-	41	-	-
2-99	-	-	-	-	-	-	-	2	-	1
TOTAL	2	2	1	2	1	2	0	939	0	15
CLASE 3										
3-01	-	1	2	-	-	2	2	232	-	-
3-02	-	-	-	-	-	-	-	2	-	-
3-03	-	-	-	-	-	-	1	10	-	-
3-04	-	-	-	-	-	-	-	4	-	-
3-99	-	-	-	-	-	-	-	-	-	-
TOTAL	0	1	2	0	0	2	3	248	0	0
CLASE 4										
4-01	-	-	-	-	-	1	-	40	-	-
4-02	-	-	-	8	3	29	-	43	-	-
4-03	-	-	-	-	-	-	-	1	-	-
4-04	-	-	-	-	-	-	-	-	-	-
4-99	-	-	-	-	-	-	-	1	-	-
TOTAL	0	0	0	8	3	30	0	85	0	0
CLASE 5										
5-01	-	-	-	-	-	-	-	1	-	-
5-02	-	-	-	-	-	-	-	2	-	-
5-04	-	-	-	-	-	-	-	4	-	-
5-05	-	-	-	-	-	-	1	18	-	-
5-06	-	-	-	-	-	-	1	38	-	-
TOTAL	0	0	0	0	0	0	2	63	0	0
CLASE 6										
6-01	-	5	5	2	5	8	2	829	-	-
6-02	-	-	-	-	-	-	-	2	-	-
6-03	-	-	1	-	-	2	-	262	-	-
6-04	-	-	-	-	1	-	-	280	-	-
6-05	-	-	-	-	-	-	-	44	-	1
6-06	-	-	-	-	-	1	2	401	-	-
6-07	-	-	-	-	-	-	-	77	-	-
6-08	-	4	-	-	-	-	-	99	4	-
6-09	-	-	-	-	-	-	1	23	-	-
6-10	-	-	-	-	-	-	-	9	-	-
6-11	-	-	-	-	-	-	-	16	-	-
6-13	-	-	-	-	-	-	-	23	-	-
6-99	-	-	-	-	-	-	-	17	-	-
TOTAL	0	9	6	2	6	11	5	2.082	4	1

(Ver Clasificación internacional para modelos y dibujos industriales, pag. 17 a 29)

Tabla V.1.3 MODELOS INDUSTRIALES EN VIGOR POR LA CLASIFICACION INTERNACIONAL DE LOCARNO Y PAIS DE ORIGEN, AL 31/12/2006

PAIS → CLASE Y SUBCLASE ↓	GB	IT	JP	KR	NL	PT	SE	TW	US	OTROS	TOTAL
CLASE 1											
1-01	4	21	-	-	23	-	3	-	23	4	340
1-02	-	-	-	-	1	-	-	-	-	-	3
1-03	-	-	-	-	-	-	-	-	-	-	4
1-04	-	-	-	-	-	-	-	-	-	-	9
1-06	-	-	-	-	-	-	-	-	-	-	1
1-99	1	1	-	-	-	-	-	-	2	-	4
TOTAL	5	22	0	0	24	0	3	0	25	4	361
CLASE 2											
2-01	-	-	-	-	-	-	1	-	20	1	42
2-02	4	5	3	-	6	-	-	-	5	1	100
2-03	-	2	3	1	1	-	1	-	5	1	36
2-04	12	43	-	-	3	1	-	-	34	6	894
2-05	1	-	1	-	-	-	-	-	2	3	12
2-06	-	1	-	-	-	-	-	-	2	-	3
2-07	4	4	79	-	1	-	-	-	4	1	136
2-99	-	-	-	-	-	-	-	-	-	-	3
TOTAL	21	55	86	1	11	1	2	0	72	13	1.226
CLASE 3											
3-01	20	12	5	-	6	2	1	4	37	9	335
3-02	-	-	-	-	-	-	-	-	-	-	2
3-03	3	-	-	-	1	-	-	-	-	-	15
3-04	-	-	-	-	-	-	-	-	-	-	4
3-99	-	-	-	-	-	-	-	-	2	-	2
TOTAL	23	12	5	0	7	2	1	4	39	9	358
CLASE 4											
4-01	1	3	-	-	-	-	-	-	12	2	59
4-02	7	2	-	1	18	-	-	-	85	5	201
4-03	-	-	1	-	-	-	1	-	-	-	3
4-04	-	1	-	-	-	-	-	-	-	-	1
4-99	-	-	-	-	-	-	-	-	1	-	2
TOTAL	8	6	1	1	18	0	1	0	98	7	266
CLASE 5											
5-01	-	-	-	-	-	-	-	-	-	-	1
5-02	-	-	-	-	-	-	-	-	-	-	2
5-04	-	1	3	-	-	-	-	-	-	-	8
5-05	1	1	-	-	1	-	-	-	5	-	27
5-06	-	-	-	-	-	-	-	-	12	1	52
TOTAL	1	2	3	0	1	0	0	0	17	1	90
CLASE 6											
6-01	6	45	9	-	13	1	6	1	26	11	974
6-02	-	-	-	-	-	-	-	-	-	-	2
6-03	2	15	1	-	1	2	-	-	4	3	293
6-04	4	4	-	-	1	-	1	-	12	16	319
6-05	1	3	-	-	-	-	-	-	-	-	49
6-06	4	12	-	-	1	1	2	1	10	6	441
6-07	-	3	-	-	-	-	-	-	-	2	82
6-08	16	2	2	-	-	-	1	-	2	-	130
6-09	2	-	-	-	1	-	-	-	3	-	30
6-10	-	-	-	-	1	-	-	-	-	-	10
6-11	2	-	-	-	-	-	1	-	-	-	19
6-13	3	-	-	-	-	-	-	-	-	-	26
6-99	-	-	-	-	-	-	-	-	1	-	18
TOTAL	40	84	12	0	18	4	11	2	58	38	2.393

(Ver Clasificación internacional para modelos y dibujos industriales, pag. 17 a 29)

Tabla V.1.3 MODELOS INDUSTRIALES EN VIGOR POR LA CLASIFICACION INTERNACIONAL DE LOCARNO Y PAIS DE ORIGEN, AL 31/12/2006

PAIS →	AT	AU	BE	CA	CH	DE	DK	ES	FI	FR
CLASE Y SUBCLASE ↓										
CLASE 7										
7	-	-	-	-	1	-	-	1	-	-
7-00	-	-	-	-	-	-	-	1	-	-
7-01	2	1	4	-	20	1	2	189	-	1
7-02	-	-	5	1	11	3	1	169	-	1
7-03	-	1	-	-	3	1		93	1	-
7-04	-	2	-	-	7	1	1	36	-	-
7-05	-	1	-	-	-	2	1	46	-	-
7-06	-	-	-	1	6	-	-	103	-	-
7-07	-	-	-	-	5	1	-	109	-	3
7-08	-	-	-	-	-	-	-	4	-	-
7-99	-	-	-	-	3	-	-	52	-	2
TOTAL	2	5	9	2	56	9	5	803	1	7
CLASE 8										
8	-	-	-	-	-	-	-	-	-	-
8-01	-	1	1	-	-	-	-	10	-	-
8-02	-	-	-	-	-	-	-	5	-	-
8-03	1	1	-	1	2	-	1	62	2	1
8-04	-	-	-	-	-	-		9	-	-
8-05	-	2	1	-	-	-		100	1	1
8-06	1	-	-	-	1	2	1	255	2	2
8-07	-	2	-	-	-	1		48	3	2
8-08	1	1	1	-	1	-	3	362	-	2
8-09	-	-	-	-	-	-	1	51	-	-
8-10	-	-	-	-	-	-	-	3	-	-
8-99	1	-	1	-	-	-	-	44	-	-
TOTAL	4	7	4	1	4	3	6	949	8	8
CLASE 9										
9	-	-	-	-	-	-	-	2	-	-
9-01	1	-	5	1	15	5	6	1.152	3	17
9-02	-	-	-	-	1	1	1	60	-	-
9-03	1	4	21	-	5	2	7	556	-	9
9-04	-	-	-	-	-	1	1	5	-	-
9-05	-	-	1	1	1	1	2	66	1	-
9-06	-	-	-	-	-	-		3	-	-
9-07	1	3	-	-	4	2	1	167	-	2
9-08	1	-	-	-	-	-	1	8	-	-
9-09	-	-	1	-	-	2	-	132	-	2
9-99	-	-	-	-	-	1	-	18	-	-
TOTAL	4	7	28	2	26	15	19	2.169	4	30
CLASE 10										
10-01	-	-	-	-	-	-	-	26	-	-
10-02	-	-	-	-	5	1	-	45	-	-
10-03	-	-	-	-	-	-	-	7	-	-
10-04	-	-	-	-	-	-	-	32	-	-
10-05	-	2	-	-	1	-	-	37	-	-
10-06	-	-	1	-	-	-	-	101	-	-
10-07	-	-	-	-	-	-	-	16	-	-
10-99	-	-	-	-	-	-	-	3	-	-
TOTAL	0	2	1	0	6	1	0	267	0	0

(Ver Clasificación internacional para modelos y dibujos industriales, pag. 17 a 29)

Tabla V.1.3 MODELOS INDUSTRIALES EN VIGOR POR LA CLASIFICACION INTERNACIONAL DE LOCARNO Y PAIS DE ORIGEN, AL 31/12/2006

PAIS → CLASE Y SUBCLASE ↓	GB	IT	JP	KR	NL	PT	SE	TW	US	OTROS	TOTAL
CLASE 7											
7	-	-	-	-	-	-	-	-	-	-	2
7-00	-	-	-	-	-	-	-	-	-	-	1
7-01	5	21	4	-	11	8	4	-	46	6	325
7-02	6	43	1	3	32	1	3	2	24	9	315
7-03	6	1	1	-	-	4	2	-	11	1	125
7-04	3	7	-	-	9	3	6	-	34	5	114
7-05	1	10	-	-	18	-	-	-	32	1	112
7-06	4	6	-	-	2	9	3	1	11	6	152
7-07	5	11	1	5	9	-	2	-	63	9	223
7-08	-	-	-	-	-	-	-	-	-	-	4
7-99	6	8	-	-	3	1	-	-	19	4	98
TOTAL	36	107	7	8	84	26	20	3	240	41	1.471
CLASE 8											
8	-	-	-	-	-	-	-	-	1	-	1
8-01	-	-	1	-	-	-	1	-	5	1	20
8-02	-	-	-	-	-	-	1	-	1	1	8
8-03	-	3	6	1	-	-	12	4	12	1	110
8-04	1	1	-	-	-	-	-	-	6	-	17
8-05	4	6	1	-	1	-	7	-	33	1	158
8-06	1	16	1	-	-	1	-	-	11	-	294
8-07	3	8	3	-	2	-	8	-	24	9	113
8-08	11	8	10	-	3	1	10	-	36	11	461
8-09	-	1	-	-	-	-	-	-	-	-	53
8-10	-	-	-	-	-	-	-	-	-	-	3
8-99	2	1	3	-	2	1	4	-	9	-	68
TOTAL	22	44	25	1	8	3	43	4	138	24	1.306
CLASE 9											
9	1	-	-	-	-	-	-	-	-	-	3
9-01	75	43	11	-	158	14	5	3	301	41	1.856
9-02	1	1	-	-	2	-	-	-	6	2	75
9-03	33	15	6	-	39	2	46	2	164	19	931
9-04	-	2	-	-	-	-	-	-	4	-	13
9-05	5	3	-	-	11	-	9	-	18	4	123
9-06	1	1	-	-	-	-	-	-	1	-	6
9-07	15	7	2	-	14	1	5	-	109	6	339
9-08	-	1	-	-	-	-	1	-	1	-	13
9-09	15	1	-	-	1	-	1	-	3	-	158
9-99	-	1	-	-	2	-	4	-	1	1	28
TOTAL	146	75	19	0	227	17	71	5	608	73	3.545
CLASE 10											
10-01	-	3	1	-	-	1	-	-	3	3	37
10-02	1	13	5	-	7	-	-	-	6	2	85
10-03	-	-	-	-	1	-	-	-	-	-	8
10-04	9	4	13	-	3	-	1	-	9	5	76
10-05	7	5	10	-	1	-	-	-	9	2	74
10-06	1	3	1	-	-	-	-	-	3	4	114
10-07	-	1	3	-	4	-	1	-	3	1	29
10-99	-	-	-	-	-	-	-	-	-	-	3
TOTAL	18	29	33	0	16	1	2	0	33	17	426

(Ver Clasificación internacional para modelos y dibujos industriales, pag. 17 a 29)

Tabla V.1.3 MODELOS INDUSTRIALES EN VIGOR POR LA CLASIFICACION INTERNACIONAL DE LOCARNO Y PAIS DE ORIGEN, AL 31/12/2006

PAIS →	AT	AU	BE	CA	CH	DE	DK	ES	FI	FR
CLASE Y SUBCLASE ↓										
CLASE 11										
11	-	-	-	-	-	-	-	3	-	-
11-01	-	-	4	-	1	1	-	300	-	1
11-02	1	-	1	-	1	4	1	984	-	-
11-03	-	-	-	-	-	-	-	54	-	-
11-04	-	-	-	-	-	-	-	3	-	-
11-05	-	-	-	-	-	-	-	11	-	-
11-99	-	-	-	-	-	-	-	3	-	-
TOTAL	1	0	5	0	2	5	1	1.358	0	1
CLASE 12										
12-01	-	-	-	-	-	-	-	2	-	-
12-02	-	-	1	-	1	-	-	54	-	-
12-03	-	-	-	-	-	-	-	12	-	-
12-04	2	-	-	-	-	-	-	1	-	-
12-05	-	1	-	-	-	-	-	22	-	1
12-06	-	-	-	-	-	-	-	19	2	1
12-07	-	-	-	-	-	-	-	9	-	-
12-08	-	-	1	-	-	3	-	76	-	-
12-09	-	-	-	-	-	-	-	5	-	-
12-10	-	-	-	-	-	-	-	12	-	-
12-11	-	1	-	1	-	-	-	40	-	2
12-12	-	-	-	-	-	-	-	11	-	1
12-13	-	-	-	-	-	-	-	5	2	1
12-14	-	-	-	-	-	-	-	1	-	-
12-15	1	-	-	-	7	-	-	6	-	9
12-16	1	-	-	-	2	2	1	181	-	-
12-99	-	-	-	-	-	-	-	3	-	-
TOTAL	4	2	2	1	10	5	1	459	4	15
CLASE 13										
13-00	-	-	-	-	-	-	-	2	-	-
13-01	-	-	-	-	-	-	-	7	-	-
13-02	-	-	1	-	-	-	-	30	2	-
13-03	4	-	3	-	-	-	1	329	4	1
13-99	-	-	-	-	-	-	-	5	-	-
TOTAL	4	0	4	0	0	0	1	373	6	1
CLASE 14										
14-01	-	-	1	-	-	-	11	24	3	-
14-02	1	-	2	4	-	1	-	80	1	2
14-03	-	-	-	-	1	14	9	209	2	1
14-99	-	1	-	-	-	-	-	42	-	-
TOTAL	1	1	3	4	1	15	20	355	6	3
CLASE 15										
15-01	-	1	-	-	-	-	-	11	-	1
15-02	-	2	1	-	1	-	1	18	-	-
15-03	-	-	-	-	-	-	-	25	-	-
15-04	-	-	-	-	-	-	-	22	-	-
15-05	-	1	5	-	-	2	-	42	-	3
15-06	-	-	2	-	-	1	-	7	-	-
15-07	2	-	-	-	-	2	1	33	-	-
15-08	-	-	-	-	-	-	-	3	-	-
15-09	-	-	-	-	-	-	-	22	-	-
15-99	-	-	-	-	-	-	1	27	1	-
TOTAL	2	4	8	0	1	5	3	210	1	4

(Ver Clasificación internacional para modelos y dibujos industriales, pag. 17 a 29)

Tabla V.1.3 MODELOS INDUSTRIALES EN VIGOR POR LA CLASIFICACION INTERNACIONAL DE LOCARNO Y PAIS DE ORIGEN, AL 31/12/2006

PAIS → CLASE Y SUBCLASE ↓	GB	IT	JP	KR	NL	PT	SE	TW	US	OTROS	TOTAL
CLASE 11											
11	-	-	-	-	-	-	-	-	-	-	3
11-01	2	33	1	-	17	-	-	-	15	9	384
11-02	-	4	1	-	3	6	-	-	17	7	1.030
11-03	-	-	-	-	2	-	-	-	-	-	56
11-04	-	-	-	-	-	-	-	-	7	-	10
11-05	-	1	-	-	-	-	-	-	-	-	12
11-99	-	-	-	-	-	-	-	-	-	-	3
TOTAL	2	38	2	0	22	6	0	0	39	16	1.498
CLASE 12											
12-01	-	-	-	-	-	-	-	-	-	-	2
12-02	3	4	-	1	3	-	-	-	4	3	74
12-03	-	-	-	-	-	-	-	-	-	-	12
12-04	-	-	-	-	-	-	-	-	-	-	3
12-05	1	2	2	-	1	-	5	-	5	-	40
12-06	2	1	3	-	-	-	1	-	5	-	34
12-07	-	1	2	-	-	-	-	-	2	-	14
12-08	8	78	2	-	3	2	1	-	-	1	175
12-09	-	-	-	-	-	-	-	-	1	1	7
12-10	1	-	-	-	1	-	1	-	-	-	15
12-11	5	2	75	1	1	-	-	5	2	4	139
12-12	1	-	-	-	2	-	3	-	1	1	20
12-13	-	-	-	-	1	-	-	-	-	-	9
12-14	1	-	-	-	-	-	-	-	-	-	2
12-15	1	28	13	1	-	-	-	-	54	1	121
12-16	13	265	16	-	6	-	26	-	23	9	545
12-99	-	-	-	-	-	-	3	-	-	-	6
TOTAL	36	381	113	3	18	2	40	5	97	20	1.218
CLASE 13											
13-00	-	-	-	-	-	-	-	-	-	-	2
13-01	-	1	3	2	-	-	-	-	-	1	14
13-02	1	-	3	-	-	-	7	-	15	1	60
13-03	9	22	29	2	2	3	14	-	16	22	461
13-99	-	2	-	-	-	-	-	-	-	-	7
TOTAL	10	25	35	4	2	3	21	0	31	24	544
CLASE 14											
14-01	2	4	19	1	-	-	3	-	8	4	80
14-02	2	8	76	3	1	-	3	43	62	8	297
14-03	18	31	86	10	28	-	42	2	46	13	512
14-99	5	3	8	-	11	-	1	-	16	1	88
TOTAL	27	46	189	14	40	0	49	45	132	26	977
CLASE 15											
15-01	1	-	2	1	-	-	-	-	-	2	19
15-02	7	3	-	-	-	-	1	-	8	-	42
15-03	-	2	3	-	-	-	5	-	2	1	38
15-04	-	-	2	-	-	-	2	-	7	1	34
15-05	4	26	23	8	11	-	7	-	19	19	170
15-06	-	-	1	-	1	-	1	-	-	-	13
15-07	3	3	9	4	1	-	2	-	6	8	74
15-08	-	-	-	-	-	-	-	-	-	1	4
15-09	1	2	2	-	-	-	2	-	17	-	46
15-99	-	5	5	-	-	-	9	-	6	3	57
TOTAL	16	41	47	13	13	0	29	0	65	35	497

(Ver Clasificación internacional para modelos y dibujos industriales, pag. 17 a 29)

Tabla V.1.3 MODELOS INDUSTRIALES EN VIGOR POR LA CLASIFICACION INTERNACIONAL DE LOCARNO Y PAIS DE ORIGEN, AL 31/12/2006

PAIS → CLASE Y SUBCLASE ↓	AT	AU	BE	CA	CH	DE	DK	ES	FI	FR
CLASE 16										
16-01	-	-	-	-	-	-	-	1	1	-
16-02	-	-	-	-	-	-	-	2	-	-
16-03	-	-	-	-	-	-	-	-	-	-
16-04	-	-	-	-	-	-	-	-	-	-
16-05	-	-	-	-	-	-	-	4	-	-
16-06	1	-	-	-	-	1	-	47	-	1
16-99	-	-	-	-	-	-	-	2	-	-
TOTAL	1	0	0	0	0	1	0	56	1	1
CLASE 17										
17-01	-	-	-	-	-	-	-	-	-	-
17-02	-	-	-	-	-	-	-	1	-	-
17-03	-	-	-	-	-	-	-	10	-	-
17-04	-	-	-	-	-	-	-	8	-	-
17-05	-	-	-	-	-	-	-	4	-	-
17-99	-	-	-	-	-	-	-	2	-	-
TOTAL	0	0	0	0	0	0	0	25	0	0
CLASE 18										
18-01	-	-	-	1	-	-	-	7	-	-
18-02	-	-	1	-	-	1	-	1	-	-
18-03	-	-	-	-	-	1	-	7	-	-
18-04	-	-	-	-	-	-	-	5	-	-
TOTAL	0	0	1	1	0	2	0	20	0	0
CLASE 19										
19-01	1	-	-	-	-	-	-	11	-	-
19-02	1	-	3	-	2	-	1	49	-	-
19-03	-	-	-	-	-	-	-	12	-	-
19-04	-	-	-	-	-	-	-	24	-	-
19-05	-	-	-	-	-	-	-	1	-	-
19-06	2	1	-	-	-	5	-	91	-	2
19-07	-	-	-	-	-	-	-	6	-	-
19-08	-	-	-	-	-	-	2	68	-	-
19-99	-	-	1	-	-	-	-	13	-	-
TOTAL	4	1	4	0	2	5	3	275	0	2
CLASE 20										
20-01	-	1	1	2	-	-	-	71	-	-
20-02	1	-	5	-	1	-	-	168	1	-
20-03	-	-	-	-	-	-	1	189	-	1
20-99	-	-	-	-	-	-	-	11	-	-
TOTAL	1	1	6	2	1	0	1	439	1	1
CLASE 21										
21	-	-	-	-	-	-	-	1	-	-
21-01	-	1	-	-	1	1	52	774	-	5
21-02	-	-	-	-	-	-	-	59	1	-
21-03	1	-	1	-	-	2	3	108	-	-
TOTAL	1	1	1	0	1	3	55	942	1	5

(Ver Clasificación internacional para modelos y dibujos industriales, pag. 17 a 29)

Tabla V.1.3 MODELOS INDUSTRIALES EN VIGOR POR LA CLASIFICACION INTERNACIONAL DE LOCARNO Y PAIS DE ORIGEN, AL 31/12/2006

PAIS → CLASE Y SUBCLASE ↓	GB	IT	JP	KR	NL	PT	SE	TW	US	OTROS	TOTAL
CLASE 16											
16-01	-	-	4	1	-	-	2	-	1	-	10
16-02	-	-	2	-	-	-	-	-	-	-	4
16-03	1	1	26	-	-	-	-	-	2	-	30
16-04	-	-	4	-	-	-	-	-	-	-	4
16-05	-	-	1	-	-	-	-	-	1	-	6
16-06	1	3	-	-	3	-	-	15	33	-	105
16-99	1	-	-	-	-	-	-	-	-	-	3
TOTAL	3	4	37	1	3	0	2	15	37	0	162
CLASE 17											
17-01	-	-	-	-	-	-	-	-	1	-	1
17-02	1	-	-	-	-	-	-	-	-	-	2
17-03	-	-	-	-	-	-	-	-	-	-	10
17-04	-	-	-	-	-	-	-	-	1	2	11
17-05	-	-	-	-	-	-	-	-	-	-	4
17-99	-	-	-	-	-	-	-	-	-	-	2
TOTAL	1	0	0	0	0	0	0	0	2	2	30
CLASE 18											
18-01	-	7	7	-	-	-	-	1	3	1	27
18-02	-	2	32	-	-	-	1	-	7	-	45
18-03	-	-	-	-	-	-	-	-	-	-	8
18-04	-	-	-	-	-	-	-	-	-	-	5
TOTAL	0	9	39	0	0	0	1	1	10	1	85
CLASE 19											
19-01	-	1	-	-	-	-	1	-	1	-	15
19-02	1	1	11	-	2	-	4	2	7	-	84
19-03	-	-	-	-	-	-	-	-	-	-	12
19-04	3	-	-	-	1	1	-	1	1	-	31
19-05	-	-	-	-	-	-	-	-	-	-	1
19-06	6	20	44	2	1	1	-	-	36	9	220
19-07	-	-	-	-	-	-	-	-	-	-	6
19-08	1	-	-	-	1	-	2	-	8	3	85
19-99	-	-	-	-	2	-	1	-	4	-	21
TOTAL	11	22	55	2	7	2	8	3	57	12	475
CLASE 20											
20-01	7	6	1	-	-	1	3	-	20	1	114
20-02	2	3	1	-	8	-	3	-	7	1	201
20-03	2	3	-	-	2	2	1	-	2	4	207
20-99	-	-	-	-	-	-	-	-	-	-	11
TOTAL	11	12	2	0	10	3	7	0	29	6	533
CLASE 21											
21	-	-	1	-	-	-	-	-	-	-	2
21-01	9	15	27	-	8	1	2	4	62	15	977
21-02	6	2	2	-	1	-	3	10	35	1	120
21-03	3	3	20	-	-	3	-	-	4	-	148
TOTAL	18	20	50	0	9	4	5	14	101	16	1.247

(Ver Clasificación internacional para modelos y dibujos industriales, pag. 17 a 29)

Tabla V.1.3 MODELOS INDUSTRIALES EN VIGOR POR LA CLASIFICACION INTERNACIONAL DE LOCARNO Y PAIS DE ORIGEN, AL 31/12/2006

PAIS → CLASE Y SUBCLASE ↓	AT	AU	BE	CA	CH	DE	DK	ES	FI	FR
CLASE 22										
22-01	-	-	1	-	-	-	-	4	-	-
22-02	-	-	-	-	-	-	-	42	-	-
22-03	-	-	-	5	-	-	-	9	-	-
22-05	-	-	-	-	-	-	-	17	1	-
22-06	-	5	-	-	-	-	-	18	-	-
22-99	-	-	-	-	-	-	-	1	-	-
TOTAL	0	5	1	5	0	0	0	91	1	0
CLASE 23										
23	-	-	-	-	-	-	-	1	-	-
23-00	-	-	-	-	-	-	-	-	-	-
23-01	3	7	1	-	-	1	2	323	1	7
23-02	-	2	1	-	-	-	1	555	-	5
23-03	1	1	-	-	-	1	-	109	-	1
23-04	-	16	-	-	-	2	1	101	1	-
23-05	-	-	-	-	-	-	-	3	-	-
23-99	-	-	-	-	-	-	-	-	-	-
TOTAL	4	26	2	0	0	4	4	1.092	2	13
CLASE 24										
24-01	-	-	-	-	-	-	-	15	-	-
24-02	-	3	-	-	2	2	4	44	-	-
24-03	-	-	-	-	-	-	-	17	-	-
24-04	-	2	-	1	1	1	2	45	1	-
24-99	-	-	-	-	-	-	-	13	-	-
TOTAL	0	5	0	1	3	3	6	134	1	0
CLASE 25										
25-01	3	1	8	3	-	5	-	1.097	1	-
25-02	1	3	7	1	-	2	5	590	2	2
25-03	-	1	1	1	-	-	-	273	-	-
25-04	-	-	-	-	-	-	-	43	-	-
25-99	2	-	-	-	-	-	-	29	-	-
TOTAL	6	5	16	5	0	7	5	2.032	3	2
CLASE 26										
26	-	-	-	-	-	-	-	1	-	-
26-01	-	-	-	-	1	-	-	3	-	-
26-02	-	-	-	-	-	-	-	14	-	-
26-03	-	-	3	-	-	-	-	62	-	-
26-04	-	-	-	-	-	-	-	26	-	-
26-05	1	-	12	-	-	-	1	463	-	1
26-06	1	2	-	-	-	-	-	29	2	1
26-99	-	-	-	-	-	-	-	16	-	-
TOTAL	2	2	15	0	1	0	1	614	2	2
CLASE 27										
27-02	-	-	-	-	-	-	-	-	-	-
27-03	-	-	-	-	-	-	-	17	-	-
27-05	-	-	-	-	-	-	-	47	-	-
27-06	-	-	-	-	-	1	-	9	-	-
27-99	-	-	-	-	-	-	-	3	-	-
TOTAL	0	0	0	0	0	1	0	76	0	0

(Ver Clasificación internacional para modelos y dibujos industriales, pag. 17 a 29)

Tabla V.1.3 MODELOS INDUSTRIALES EN VIGOR POR LA CLASIFICACION INTERNACIONAL DE LOCARNO Y PAIS DE ORIGEN, AL 31/12/2006

PAIS → CLASE Y SUBCLASE ↓	GB	IT	JP	KR	NL	PT	SE	TW	US	OTROS	TOTAL
CLASE 22											
22-01	-	-	-	-	-	-	-	-	10	1	16
22-02	-	-	-	-	-	-	-	-	-	-	42
22-03	-	-	-	-	-	-	3	-	-	-	17
22-05	-	-	-	-	-	-	-	-	5	4	27
22-06	2	-	1	-	-	-	-	-	20	-	46
22-99	-	-	-	-	-	-	-	-	-	-	1
TOTAL	2	0	1	0	0	0	3	0	35	5	149
CLASE 23											
23	-	-	-	-	-	-	-	-	-	-	1
23-00	1	-	-	-	-	-	-	-	-	-	1
23-01	4	31	4	-	6	1	4	1	52	30	478
23-02	5	45	1	-	11	-	8	-	72	5	711
23-03	7	23	6	1	2	1	1	-	7	6	167
23-04	35	18	67	3	9	-	1	-	45	12	311
23-05	-	-	-	-	-	-	-	-	-	-	3
23-99	-	-	-	-	-	-	-	-	3	-	3
TOTAL	52	117	78	4	28	2	14	1	179	53	1.675
CLASE 24											
24-01	3	5	2	-	2	-	8	-	5	3	43
24-02	15	9	6	-	11	-	13	-	69	13	191
24-03	2	-	-	-	-	-	4	-	4	-	27
24-04	32	4	2	-	-	-	18	-	66	12	187
24-99	3	-	-	-	-	-	1	-	4	-	21
TOTAL	55	18	10	0	13	0	44	0	148	28	469
CLASE 25											
25-01	6	8	3	-	2	29	10	-	6	12	1.194
25-02	4	12	-	-	4	3	1	1	2	7	647
25-03	3	2	-	-	2	3	1	-	4	4	295
25-04	-	-	-	-	-	-	-	-	1	3	47
25-99	-	1	2	-	1	-	1	-	-	3	39
TOTAL	13	23	5	0	9	35	13	1	13	29	2.222
CLASE 26											
26	-	-	-	-	-	-	-	-	-	-	1
26-01	-	2	-	-	-	-	-	-	4	5	15
26-02	2	1	1	1	2	-	-	1	19	-	41
26-03	-	5	-	-	8	-	-	-	-	3	81
26-04	1	2	-	-	1	1	-	-	3	2	36
26-05	6	35	2	-	14	-	1	8	7	12	563
26-06	-	32	3	-	-	-	2	-	-	-	72
26-99	-	-	-	-	-	-	-	-	-	-	16
TOTAL	9	77	6	1	25	1	3	9	33	22	825
CLASE 27											
27-02	-	1	-	-	-	-	-	-	-	-	1
27-03	-	-	-	-	1	-	-	-	-	1	19
27-05	-	-	4	-	1	-	-	-	18	2	72
27-06	3	-	-	-	-	-	-	-	1	-	14
27-99	-	-	-	-	1	-	-	-	2	-	6
TOTAL	3	1	4	0	3	0	0	0	21	3	112

(Ver Clasificación internacional para modelos y dibujos industriales, pag. 17 a 29)

Tabla V.1.3 MODELOS INDUSTRIALES EN VIGOR POR LA CLASIFICACION INTERNACIONAL DE LOCARNO Y PAIS DE ORIGEN, AL 31/12/2006

PAIS → CLASE Y SUBCLASE ↓	AT	AU	BE	CA	CH	DE	DK	ES	FI	FR
CLASE 28										
28-01	-	-	-	-	-	-	-	4	-	-
28-02	-	-	-	1	-	1	-	10	-	1
28-03	-	-	-	1	-	-	-	105	-	1
28-04	-	-	-	-	-	-	-	1	-	-
TOTAL	0	0	0	2	0	1	0	120	0	2
CLASE 29										
29-01	-	-	-	-	-	-	-	6	-	-
29-02	-	-	-	-	-	-	-	9	-	-
29-99	-	-	-	-	-	-	-	2	-	-
TOTAL	0	0	0	0	0	0	0	17	0	0
CLASE 30										
30	-	-	-	-	-	-	-	1	-	-
30-02	-	-	-	-	-	-	-	10	-	-
30-03	-	-	-	-	-	-	1	11	-	-
30-04	-	-	-	-	-	-	-	10	-	1
30-05	-	-	-	-	-	-	-	1	-	-
30-06	-	-	-	-	-	-	-	2	-	-
30-08	-	-	-	-	-	-	-	4	-	-
30-99	-	-	-	-	-	-	1	1	-	-
TOTAL	0	0	0	0	0	0	2	40	0	1
CLASE 31										
31-00	-	2	-	1	3	1	-	53	-	-
TOTAL	0	2	0	1	3	1	0	53	0	0
CLASE 99										
99	-	-	1	-	-	-	-	50	-	-
99-00	-	-	1	-	-	-	-	40	-	-
TOTAL	0	0	2	0	0	0	0	90	0	0
Sin Clasificar		4	7	5		7	1	1.356		13
TOTALES	43	93	138	45	135	140	144	18.087	46	128

(Ver Clasificación internacional para modelos y dibujos industriales, pag. 17 a 29)

Tabla V.1.3 MODELOS INDUSTRIALES EN VIGOR POR LA CLASIFICACION INTERNACIONAL DE LOCARNO Y PAIS DE ORIGEN, AL 31/12/2006

PAIS → CLASE Y SUBCLASE ↓	GB	IT	JP	KR	NL	PT	SE	TW	US	OTROS	TOTAL
CLASE 28											
28-01	27	-	-	-	3	-	3	-	20	1	58
28-02	2	2	-	-	7	-	-	-	7	1	32
28-03	12	4	9	1	47	-	1	-	121	9	311
28-04	-	-	1	-	-	-	-	-	1	-	3
TOTAL	41	6	10	1	57	0	4	0	149	11	404
CLASE 29											
29-01	-	-	-	-	-	-	-	-	-	-	6
29-02	1	1	2	-	-	-	1	-	2	-	16
29-99	-	-	-	-	-	-	-	-	-	-	2
TOTAL	1	1	2	0	0	0	1	0	2	0	24
CLASE 30											
30	-	-	-	-	-	-	-	-	-	-	1
30-02	-	1	-	-	-	-	-	-	-	-	11
30-03	-	-	-	-	-	-	-	-	5	-	17
30-04	1	-	-	-	-	-	-	-	2	-	14
30-05	-	-	-	-	-	-	-	-	-	-	1
30-06	-	-	-	-	1	-	-	-	1	-	4
30-08	-	-	-	-	-	-	-	-	-	-	4
30-99	-	-	-	-	-	-	-	-	1	-	3
TOTAL	1	1	0	0	1	0	0	0	9	0	55
CLASE 31											
31-00	-	5	-	-	22	-	2	-	9	-	98
TOTAL	0	5	0	0	22	0	2	0	9	0	98
CLASE 99											
CLASE 99	3	1	-	-	2	-	1	-	5	-	63
99-00	5	-	2	-	1	-	-	-	2	-	51
TOTAL	8	1	2	0	3	0	1	0	7	0	114
Sin Clasificar	13	13	2		8	5	3		53	31	1.521
TOTALES	653	1.297	880	54	707	117	404	112	2.586	567	26.376

(Ver Clasificación internacional para modelos y dibujos industriales, pag. 17 a 29)

Tabla V.1.4 DIBUJOS INDUSTRIALES EN VIGOR POR LA CLASIFICACION INTERNACIONAL DE LOCARNO Y PAIS DE ORIGEN, AL 31/12/2006

PAIS →	AT	BR	DE	ES	FR	GB	IT	JP	MX	NL	PT	SE	US	OTROS	TOTAL
CLASE 1															
1-01	-	-	-	25	-	1	1	-	-	-	-	-	-	1	28
1-04	-	-	-	1	-	-	-	-	-	-	-	-	-	-	1
1-99	-	-	-	1	-	-	-	-	-	-	-	-	-	-	1
TOTAL	0	0	0	27	0	1	1	0	0	0	0	0	0	1	30
CLASE 2															
2-01	-	-	-	8	-	-	1	-	1	-	-	-	4	-	14
2-02	-	-	-	503	3	-	-	-	-	-	1	-	1	6	514
2-03	-	-	-	8	-	-	-	-	-	-	-	-	2	1	11
2-04	-	-	-	63	-	-	1	-	-	-	-	-	-	-	64
2-05	-	-	-	12	-	-	-	-	-	-	-	-	-	-	12
2-06	-	-	-	2	-	-	-	-	-	-	-	-	1	-	3
2-07	-	-	-	2	-	-	-	2	-	-	-	-	-	-	4
2-99	-	-	-	15	-	-	-	-	-	-	-	-	-	-	15
TOTAL	0	0	0	613	3	0	2	2	1	0	1	0	8	7	637
CLASE 3															
3-01	-	-	-	77	-	-	-	-	-	-	-	-	-	-	77
3-04	-	-	-	2	-	-	-	-	-	-	-	-	-	-	2
TOTAL	0	0	0	79	0	0	0	0	0	0	0	0	0	0	79
CLASE 4															
4-01	-	-	-	3	-	-	-	-	-	-	-	-	-	-	3
TOTAL	0	0	0	3	0	0	0	0	0	0	0	0	0	0	3
CLASE 5															
5-01	-	-	-	1	-	-	-	-	-	-	-	-	-	-	1
5-03	-	-	-	3	-	-	-	-	-	-	-	-	-	-	3
5-04	-	-	-	2	-	-	-	-	-	-	-	-	-	-	2
5-05	-	-	2	626	-	11	17	-	-	-	-	1	77	-	734
5-06	-	-	3	49	-	1	1	-	-	-	2	-	43	4	103
TOTAL	0	0	5	681	0	12	18	0	0	0	2	1	120	4	843
CLASE 6															
6-01	-	-	-	3	-	-	-	-	-	1	-	-	-	-	4
6-03	-	-	-	-	-	-	2	-	-	-	-	-	-	-	2
6-04	-	-	-	4	-	-	-	-	-	-	-	-	-	-	4
6-05	-	-	-	2	-	-	-	-	-	-	-	-	-	-	2
6-06	-	-	-	7	-	-	-	-	-	-	-	-	-	-	7
6-07	-	-	-	3	-	-	-	-	-	-	-	-	-	-	3
6-09	-	-	-	5	-	-	-	-	-	-	-	-	-	-	5
6-10	-	-	-	1	-	-	-	-	-	-	-	-	-	-	1
6-11	-	-	-	9	-	1	-	-	-	-	-	-	-	-	10
6-12	-	-	1	-	-	-	-	-	-	-	-	-	-	-	1
6-13	-	-	1	55	-	-	-	-	-	1	-	-	-	-	57
6-99	-	-	-	9	-	-	-	-	-	-	-	-	-	-	9
TOTAL	0	0	2	98	0	1	2	0	0	2	0	0	0	0	105
CLASE 7															
7-01	-	-	-	84	-	-	1	-	-	-	-	-	-	-	85
7-02	-	-	-	10	-	-	3	-	-	-	-	-	-	-	13
7-03	-	-	-	2	-	-	-	-	-	-	-	-	-	-	2
7-04	-	-	-	1	-	-	-	-	-	-	-	-	-	-	1
7-05	-	-	-	6	-	-	-	-	-	-	-	-	1	-	7
7-07	-	-	-	4	-	-	-	-	-	-	-	-	-	-	4
7-08	-	-	-	1	-	-	-	-	-	-	-	-	-	-	1
7-09	-	-	-	1	-	-	-	-	-	-	-	-	-	-	1
7-99	-	-	-	6	-	-	-	-	-	-	-	-	-	-	6
TOTAL	0	0	0	115	0	0	4	0	0	0	0	0	1	0	120

(Ver Clasificación Internacional para modelos y dibujos industriales, pag. 17 a 29)

Tabla V.1.4 DIBUJOS INDUSTRIALES EN VIGOR POR LA CLASIFICACION INTERNACIONAL DE LOCARNO Y PAIS DE ORIGEN, AL 31/12/2006

PAIS →	AT	BR	DE	ES	FR	GB	IT	JP	MX	NL	PT	SE	US	OTROS	TOTAL
CLASE 8															
8-03	-	-	-	1	-	-	-	-	-	-	-	-	-	-	1
8-06	-	-	-	1	-	-	-	-	-	-	-	1	-	-	2
8-08	-	-	-	4	-	-	-	-	-	-	-	-	-	-	4
8-99	-	-	-	3	-	-	-	-	-	-	-	-	-	-	3
TOTAL	0	0	0	9	0	0	0	0	0	0	0	1	0	0	10
CLASE 9															
9-01	-	-	-	166	-	1	-	-	-	-	1	-	1	2	171
9-02	-	-	-	1	-	-	-	-	-	-	-	-	-	-	1
9-03	-	-	-	140	-	1	1	2	-	6	-	-	3	5	158
9-05	-	-	2	64	-	1	2	-	-	-	-	-	-	-	69
9-06	-	-	-	4	-	-	-	-	-	-	-	-	-	-	4
9-07	-	-	-	10	-	-	-	-	-	-	-	-	-	-	10
9-08	-	-	-	3	-	-	-	-	-	-	-	-	-	-	3
9-09	-	-	-	5	-	-	-	-	-	-	-	-	-	-	5
9-99	-	-	-	2	-	-	-	-	-	-	-	-	-	-	2
TOTAL	0	0	2	395	0	3	3	2	0	6	1	0	4	7	423
CLASE 10															
10-01	-	-	-	4	-	-	-	-	-	-	-	-	-	-	4
10-02	-	-	-	2	-	-	-	-	-	-	-	-	-	-	2
10-03	-	-	-	1	-	-	-	-	-	-	-	-	-	-	1
10-04	-	-	-	2	-	1	-	-	-	-	-	-	1	-	4
10-05	-	-	-	3	-	-	-	-	-	-	-	-	-	-	3
10-06	-	-	-	8	-	-	-	-	-	-	-	-	-	1	9
10-07	-	-	-	4	-	-	1	-	-	-	-	-	-	-	5
10-99	-	-	-	-	-	1	-	-	-	-	-	-	-	-	1
TOTAL	0	0	0	24	0	2	1	0	0	0	0	0	1	1	29
CLASE 11															
11-01	-	-	-	21	-	-	-	-	-	-	-	-	-	2	23
11-02	-	-	-	39	-	-	-	-	-	-	-	-	1	-	40
11-03	-	-	-	12	-	-	-	-	-	-	-	-	-	-	12
11-05	-	-	-	6	-	-	-	-	-	-	-	-	-	-	6
11-99	-	-	-	7	-	-	1	-	-	-	-	-	-	-	8
TOTAL	0	0	0	85	0	0	1	0	0	0	0	0	1	2	89
CLASE 12															
12-02	-	-	-	1	-	-	-	-	-	-	-	-	-	-	1
12-03	-	-	-	5	-	-	-	-	-	-	-	-	-	-	5
12-06	-	-	-	1	-	-	-	-	-	-	-	-	-	-	1
12-07	-	-	-	1	-	-	-	-	-	-	-	-	-	-	1
12-08	-	-	1	26	-	-	-	-	-	-	-	-	-	1	28
12-11	-	-	-	-	-	-	-	-	-	-	-	-	-	1	1
12-12	-	-	-	1	-	-	-	-	-	-	-	-	-	-	1
12-15	-	-	-	2	-	-	-	-	-	-	-	-	-	-	2
TOTAL	0	0	1	37	0	0	0	0	0	0	0	0	0	2	40
CLASE 13															
13-02	-	-	-	1	-	-	-	-	-	-	-	-	-	-	1
13-03	-	-	-	3	-	-	-	-	-	-	-	-	-	-	3
13-99	-	-	-	1	-	-	-	-	-	-	-	-	-	-	1
TOTAL	0	0	0	5	0	0	0	0	0	0	0	0	0	0	5

(Ver Clasificación Internacional para modelos y dibujos industriales, pag. 17 a 29)

Tabla V.1.4 DIBUJOS INDUSTRIALES EN VIGOR POR LA CLASIFICACION INTERNACIONAL DE LOCARNO Y PAIS DE ORIGEN, AL 31/12/2006

PAIS →	AT	BR	DE	ES	FR	GB	IT	JP	MX	NL	PT	SE	US	OTROS	TOTAL
CLASE Y SUBCLASE															
CLASE 14															
14-02	-	-	-	18	-	-	-	-	-	-	-	1	-	1	20
14-03	-	-	-	10	-	-	-	-	-	-	-	-	2	-	12
14-99	-	-	-	38	-	1	-	-	-	-	-	-	1	-	40
TOTAL	0	0	0	66	0	1	0	0	0	0	0	1	3	1	72
CLASE 15															
15-03	-	-	-	1	-	-	-	-	-	-	-	-	-	-	1
15-04	-	-	-	2	-	-	-	-	-	-	-	-	-	-	2
15-05	-	-	-	1	-	-	-	-	-	-	-	-	-	-	1
15-07	-	-	-	5	-	-	1	-	-	-	-	-	-	-	6
15-08	-	-	-	1	-	-	-	-	-	-	-	-	-	-	1
15-09	-	-	-	1	-	-	-	-	-	-	-	-	-	-	1
15-99	-	-	-	1	-	-	-	-	-	-	-	-	-	-	1
TOTAL	0	0	0	12	0	0	1	0	0	0	0	0	0	0	13
CLASE 16															
16-05	-	-	-	2	-	-	-	-	-	-	-	-	-	-	2
16-06	-	-	-	2	-	-	-	-	-	-	-	-	-	-	2
16-99	-	-	-	5	-	-	-	-	-	-	-	-	-	-	5
TOTAL	0	0	0	9	0	0	0	0	0	0	0	0	0	0	9
CLASE 17															
17-01	-	-	-	2	-	-	-	-	-	-	-	-	-	-	2
17-03	-	-	-	1	-	-	-	-	-	-	-	-	-	-	1
17-04	-	-	-	2	-	-	-	-	-	-	-	-	-	-	2
TOTAL	0	0	0	5	0	0	0	0	0	0	0	0	0	0	5
CLASE 18															
18-01	-	-	-	2	-	-	-	-	-	-	-	-	-	-	2
18-03	-	-	-	26	-	-	2	-	-	-	-	-	-	-	28
TOTAL	0	0	0	28	0	0	2	0	0	0	0	0	0	0	30
CLASE 19															
19-01	1	-	-	74	1	1	-	-	-	-	-	-	2	-	79
19-02	-	-	-	12	-	-	-	-	-	-	-	-	-	-	12
19-03	-	-	-	6	-	-	-	-	-	-	-	-	-	-	6
19-04	-	-	-	89	-	-	-	-	-	-	-	-	1	-	90
19-05	-	-	-	2	-	-	-	-	-	-	-	-	-	-	2
19-06	-	-	-	12	-	-	-	-	-	-	-	-	-	-	12
19-07	-	-	-	11	-	-	-	-	-	1	-	-	-	-	12
19-08	-	-	1	1254	1	2	1	-	-	2	-	-	4	10	1.275
19-99	-	-	-	14	-	-	-	-	-	-	-	-	-	-	14
TOTAL	1	0	1	1.474	2	3	1	0	0	3	0	0	7	10	1.502
CLASE 20															
20-01	-	-	-	1	-	-	-	-	-	-	-	-	-	-	1
20-02	-	-	-	9	-	-	-	-	-	-	-	-	-	-	9
20-03	-	-	-	48	-	-	-	-	-	-	-	-	-	-	48
20-99	-	-	-	82	-	-	-	-	-	-	-	-	-	-	82
TOTAL	0	0	0	140	0	0	0	0	0	0	0	0	0	0	140
CLASE 21															
21-01	1	-	-	203	-	2	-	-	-	-	-	1	1	2	210
21-02	-	1	1	22	-	1	1	-	-	1	-	-	-	1	28
21-03	-	-	7	112	-	11	-	-	-	-	-	-	-	-	130
TOTAL	1	1	8	337	0	14	1	0	0	1	0	1	1	3	368

(Ver Clasificación Internacional para modelos y dibujos industriales, pag. 17 a 29)

Tabla V.1.4 DIBUJOS INDUSTRIALES EN VIGOR POR LA CLASIFICACION INTERNACIONAL DE LOCARNO Y PAIS DE ORIGEN, AL 31/12/2006

PAIS →	AT	BR	DE	ES	FR	GB	IT	JP	MX	NL	PT	SE	US	OTROS	TOTAL
CLASE 22															
22-02	-	-	-	3	-	-	-	-	-	-	-	-	-	-	3
22-05	-	-	-	1	-	-	-	-	-	-	-	-	-	-	1
22-06	-	-	-	1	-	-	-	-	-	-	-	-	-	-	1
TOTAL	0	0	0	5	0	0	0	0	0	0	0	0	0	0	5
CLASE 23															
23-01	3	-	-	4	-	-	-	-	-	-	-	-	-	-	7
23-02	-	-	-	9	-	-	-	-	-	-	-	-	-	-	9
23-03	-	-	-	6	-	-	-	-	-	-	-	-	-	-	6
23-04	-	-	1	1	-	-	-	-	-	-	-	-	-	-	2
TOTAL	3	0	1	20	0	0	0	0	0	0	0	0	0	0	24
CLASE 24															
24-02	-	-	-	1	-	-	-	-	-	-	-	-	-	-	1
24-04	-	-	-	8	-	-	-	-	2	-	-	-	6	-	16
24-99	-	2	-	-	-	-	-	-	-	-	-	-	-	-	2
TOTAL	0	2	0	9	0	0	0	0	2	0	0	0	6	0	19
CLASE 25															
25-01	-	-	-	70	-	-	2	-	-	-	-	-	-	-	72
25-02	-	-	-	53	-	-	-	-	-	-	-	-	-	1	54
25-03	-	-	-	24	-	-	-	-	-	-	-	-	-	-	24
25-99	-	-	-	3	-	-	-	-	-	-	-	1	-	-	4
TOTAL	0	0	0	150	0	0	2	0	0	0	0	1	0	1	154
CLASE 26															
26-02	-	-	-	-	-	-	-	-	-	-	-	-	1	-	1
26-03	-	-	-	1	-	-	-	-	-	-	-	-	-	-	1
26-05	-	-	-	5	-	-	-	-	-	-	-	-	-	-	5
TOTAL	0	0	0	6	0	0	0	0	0	0	0	0	1	0	7
CLASE 27															
27-04	-	-	-	3	-	-	-	-	-	-	-	-	-	-	3
TOTAL	0	0	0	3	0	0	0	0	0	0	0	0	0	0	3
CLASE 28															
28-02	-	-	-	2	-	-	-	-	-	-	-	-	-	-	2
28-03	-	-	-	1	-	-	-	-	-	-	-	-	-	-	1
TOTAL	0	0	0	3	0	0	0	0	0	0	0	0	0	0	3
CLASE 29															
TOTAL	0	0	0	0	0	0	0	0	0	0	0	0	0	0	0
CLASE 30															
30-01	-	-	-	1	-	-	-	-	-	-	-	-	-	-	1
30-02	-	-	-	1	-	-	-	-	-	-	-	-	-	-	1
30-06	-	-	-	1	-	-	-	-	-	-	-	-	-	-	1
30-08	-	-	-	1	-	-	-	-	-	-	-	-	-	-	1
30-99	-	-	-	-	-	-	1	-	-	-	-	-	-	-	1
TOTAL	0	0	0	4	0	0	1	0	0	0	0	0	0	0	5
CLASE 31															
TOTAL	0	0	0	0	0	0	0	0	0	0	0	0	0	0	0
CLASE 99															
99	-	-	-	23	-	-	-	-	-	-	-	-	-	-	23
99-00	-	-	-	8	-	-	-	-	-	-	-	-	-	1	9
TOTAL	0	0	0	31	0	0	0	0	0	0	0	0	0	1	32
Sin Clasificar			1	786	4	4	1			1			13	5	815
TOTALES	5	3	21	5.259	9	41	41	4	3	13	4	5	166	45	5.619

(Ver Clasificación Internacional para modelos y dibujos industriales, pag. 17 a 29)

Tabla V.2.1 INTERPOSICIONES Y RESOLUCIONES DE RECURSOS DE MODELOS INDUSTRIALES, DESDE 1988

AÑOS	INTERPOSICIONES	▲ (+/-) ANUAL	RESOLUCIONES	▲ (+/-) ANUAL
1988	268		77	
1989	191	-28,73%	322	318,18%
1990	171	-10,47%	124	-61,49%
1991	65	-61,99%	99	-20,16%
1992	89	36,92%	133	34,34%
1993	144	61,80%	177	33,08%
1994	146	1,39%	156	-11,86%
1995	108	-26,03%	99	-36,54%
1996	93	-13,89%	93	-6,06%
1997	89	-4,30%	80	-13,98%
1998	132	48,31%	90	12,50%
1999	143	8,33%	66	-26,67%
2000	118	-17,48%	103	56,06%
2001	180	52,54%	120	16,50%
2002	152	-15,56%	73	-39,17%
2003	82	-46,05%	120	64,38%
2004	100	21,95%	152	26,67%
2005	32	-68,00%	110	-27,63%
2006	2	-93,75%	41	-62,73%

Gráfico V.2.1



Tabla V.2.2 INTERPOSICIONES Y RESOLUCIONES DE RECURSOS DE DIBUJOS INDUSTRIALES, DESDE 1988

AÑOS	INTERPOSICIONES	(+/-) ANUAL	RESOLUCIONES	(+/-) ANUAL
1988	35		23	
1989	32	-8,57%	49	113,04%
1990	22	-31,25%	15	-69,39%
1991	15	-31,82%	23	53,33%
1992	13	-13,33%	16	-30,43%
1993	24	84,62%	22	37,50%
1994	21	-12,50%	28	27,27%
1995	16	-23,81%	14	-50,00%
1996	18	12,50%	15	7,14%
1997	20	11,11%	17	13,33%
1998	16	-20%	9	-47,06%
1999	35	118,75%	11	22,22%
2000	22	-37,14%	16	45,45%
2001	24	9,09%	21	31,25%
2002	12	-50%	18	-14,29%
2003	19	58,33%	18	0%
2004	20	5,26%	26	44,44%
2005	14	-30,00%	21	-19,23%
2006	28	100,00%	5	-76,19%

Gráfico V.2.2

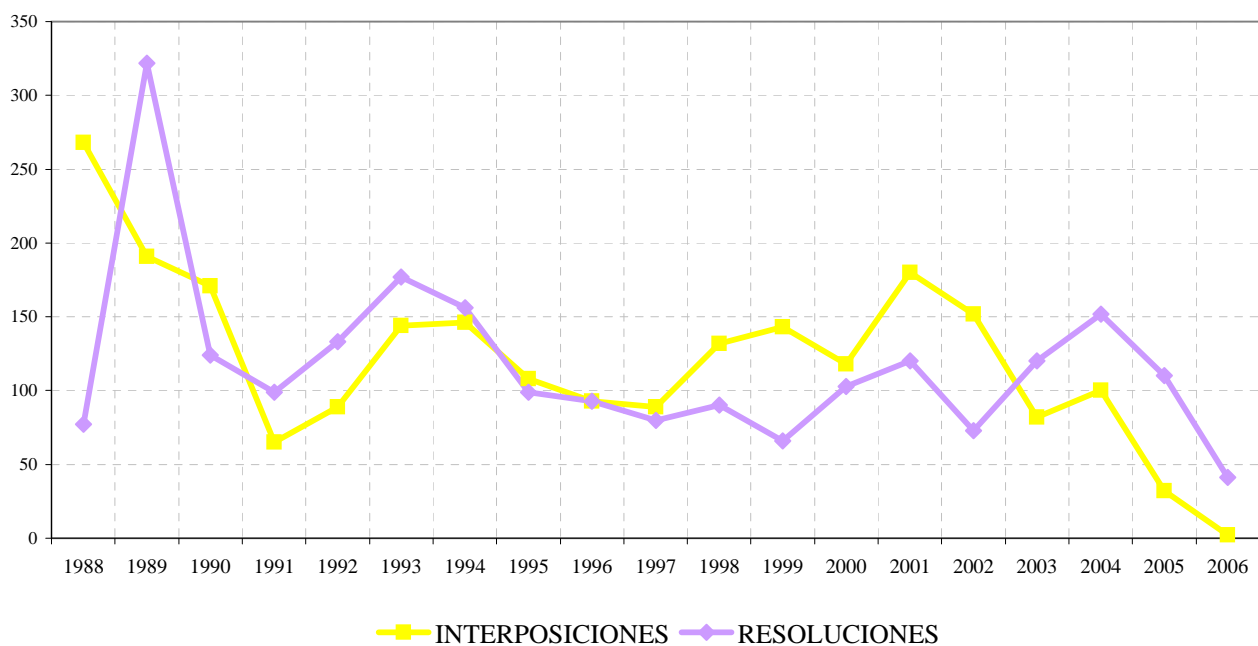