

ESTADÍSTICAS DE PROPIEDAD INDUSTRIAL

TOMO I

TOMO II

2000



ESTADÍSTICAS DE PROPIEDAD INDUSTRIAL

TOMO I

PATENTES, MODELOS DE UTILIDAD,
TOPOGRAFÍAS DE PRODUCTOS SEMICONDUCTORES,
CERTIFICADOS COMPLEMENTARIOS DE PROTECCIÓN

2000



ESTADISTICAS DE PROPIEDAD INDUSTRIAL, 2000: TOMO I

SUMARIO

INTRODUCCION	PAG. 3
NOTAS	PAG. 5
CODIGO DE PAISES, NORMA ST.3 DE OMPI (ANEXO A, SECCION 1 y 2)	PAG. 7
CLASIFICACION INTERNACIONAL DE PATENTES (CIP ⁷)	PAG. 13
I. PATENTES	PAG. 21
I.1 PATENTES VIA NACIONAL	PAG. 30
I.2 PATENTES VIA EUROPEA	PAG. 146
I.3 PATENTES VIA PCT	PAG. 163
II. MODELOS DE UTILIDAD	PAG. 174
III. TOPOGRAFIAS DE PRODUCTOS SEMICONDUCTORES	PAG. 288
IV. CERTIFICADOS COMPLEMENTARIOS DE PROTECCION	PAG. 293

INTRODUCCION

La presente publicación continua la línea iniciada en 1987 con la sistematización de los datos estadísticos de patentes y que posteriormente se amplió a todas las modalidades de Propiedad Industrial. En este tomo se incluyen los datos referidos a Patentes, Modelos de Utilidad, así como las Topografías de Productos Semiconductores y los Certificados Complementarios de Protección.

Cualquiera que sea el estudio que se realice de estas modalidades, es obligado incluir un análisis estadístico para conseguir dotarlo de rigor científico. Por tanto el disponer de un compendio de datos estadísticos como el que aquí se presenta supone de un gran valor y utilidad.

Así, el desglose que se lleva a cabo de las Invenciones por Comunidades Autónomas y por la Clasificación Internacional de Patentes (CIP), constituyen un buen índice de ello.

El disponer ya de estadísticas de Patentes Europeas y Euro-PCT permite conocer la actividad de registro de un ámbito mayor y la posición de nuestro país en dicho ámbito.

La Oficina Española de Patentes y Marcas ve conveniente una publicación de este tipo por ser fuente de análisis estadístico, servir para interpretar tendencias tecnológicas y para realizar estudios comparativos con las estadísticas que se disponen de otros países.

NOTAS

-- La mayor parte de las estadísticas contenidas en la presente publicación se refieren a solicitudes y concesiones tramitadas por la Oficina Española de Patentes y Marcas y son, por lo tanto, estadísticas de elaboración propia.

En el resto, las fuentes han sido las publicaciones estadísticas de la Organización Mundial de la Propiedad Intelectual (OMPI) y las de la Oficina Europea de Patentes (OEP).

-- Las abreviaturas empleadas en la publicación son:

EPI : Estatuto de la Propiedad Industrial de 1929
‘**desde 1986**’ entrada en vigor de la Ley 11/86 de Patentes
CIP : Clasificación Internacional de Patentes
U.T. : Unidades Técnicas de la CIP
N.LEY : Ley 11/86 de Patentes

-- En las tablas que incluyen como variable el país de origen, este debe interpretarse como país de residencia del solicitante; por tanto, cuando se habla de españoles debe entenderse residentes en España y de residentes en el extranjero cuando se hable de extranjeros.

-- Las tablas que incluyen como variable al conjunto de países están ordenadas alfabéticamente por el código del país, según la normalización de OMPI. Para facilitar su localización se incluye la Norma ST.3, con los países ordenados alfabéticamente por su denominación y su código.

-- En las tablas que incluyen los ranking internacionales, los países que aparecen en blanco no significa que no hayan tenido solicitudes o concesiones en ese año, sino que en el momento de la elaboración de las estadísticas no se disponía de dichos datos.

-- Cuando se habla de solicitudes europeas que designan a España se está hablando de las patentes europeas directas y Euro-PCT que entran en fase regional y que designan a España.

-- A partir del año 1999 la OEPM presenta las solicitudes de patentes tal y como lo hace WIPO y la CEOE. La serie de solicitudes de patentes que la OEPM ha estado publicando desde 1967 a 1998 se puede seguir construyendo: “solicitudes nacionales (tabla I.1) + solicitudes PCT que entran en fase nacional (tabla I.1) + solicitudes europeas :comprendiendo estas, las solicitudes europeas directas y las solicitudes Euro-PCT que entran en la fase regional y que designan a España (tabla I.2.3).

NORMA ST.3 de OMPI (ANEXO A, SECCION 1)

Lista completa de Países por orden alfabético, con los correspondientes Códigos de Estados, territorios y organizaciones Intergubernamentales (en el orden habitualmente utilizado por la ONU y la OMPI)

Afganistán	AF	Croacia	HR
Albania	AL	Cuba	CU
Alemania	DE	Dinamarca	DK
Andorra	AD	Djibouti	DJ
Angola	AO	Dominica	DM
Anguilla	AI	Ecuador	EC
Antigua y Barbuda	AG	Egipto	EG
Antillas Neerlandesas	AN	El Salvador	SV
Arabia Saudita	SA	Emiratos Arabes Unidos	AE
Argelia	DZ	Eritrea	ER
Argentina	AR	Eslovaquia	SK
Armenia	AM	Eslovenia	SI
Aruba	AW	España	ES
Australia	AU	Estados Unidos de América	US
Austria	AT	Estonia	EE
Azerbaiyán	AZ	Etiopía	ET
Bahamas	BS	Ex República Yugoslava de Macedonia	MK
Bahrein	BH	Federación de Rusia	RU
Bangladesh	BD	Fiji	FJ
Barbados	BB	Filipinas	PH
Belarús	BY	Finlandia	FI
Bélgica	BE	Francia	FR
Belice	BZ	Gabón	GA
Benin	BJ	Gambia	GM
Bermuda	BM	Georgia	GE
Bhután	BT	Ghana	GH
Bolivia	BO	Gibraltar	GI
Bosnia y Herzegovina	BA	Granada	GD
Botswana	BW	Grecia	GR
Brasil	BR	Groenlandia	GL
Brunei Darussalam	BN	Guatemala	GT
Bulgaria	BG	Guinea	GN
Burkina Faso	BF	Guinea Ecuatorial	GQ
Burundi	BI	Guinea-Bissau	GW
Cabo Verde	CV	Guyana	GY
Camboya	KH	Haití	HT
Camerún	CM	Honduras	HN
Canadá	CA	Hungría	HU
Chad	TD	India	IN
Chile	CL	Indonesia	ID
China	CN	Irán (República Islámica del)	IR
Chipre	CY	Iraq	IQ
Colombia	CO	Irlanda	IE
Comoras	KM	Isla Bouvet	BV
Congo	CG	Islandia	IS
Costa Rica	CR	Islas Caimán	KY
Côte d'Ivoire	CI	Islas Cook	CK

NORMA ST.3 de OMPI (ANEXO A, SECCION 1)

Islas de Georgia del Sur y Sandwich del Sur	GS	Nauru	NR
Islas Falkland (Malvinas)	FK	Nepal	NP
Islas Feroe	FO	Nicaragua	NI
Islas Marianas Septentrionales	MP	Níger	NE
Islas Salomón	SB	Nigeria	NG
Islas Turcos y Caicos	TC	Noruega	NO
Islas Vírgenes (Británicas)	VG	Nueva Zelandia	NZ
Israel	IL	Oficina Benelux de Marcas (BBM) y Oficina Benelux de Dibujos y Modelos (BBDM)	BX
Italia	IT	Oficina de Patentes del Consejo de Cooperación de los Estados Arabes del Golfo (CCG)	GC
Jamaica	JM	Oficina Europea de Patentes (OEP)	EP
Japón	JP	Oficina Internacional de la Organización Mundial de la Propiedad Intelectual (OMPI)	IB
Jordania	JO	Oficina para la Armonización del Mercado Interior (Marcas, Dibujos y Modelos) (OHIM)	EM
Kazakstán	KZ	Omán	OM
Kenya	KE	Organización Africana de la Propiedad Intelectual (OAPI)	OA
Kiribati	KI	Organización Eurasiática de Patentes (EAPO)	EA
Kuwait	KW	Organización Mundial de la Propiedad Intelectual (OMPI)	WO
Kyrguistán	KG	Organización Regional Africana de la Propiedad Industrial (ARIPO)	AP
Lesotho	LS	Países Bajos	NL
Letonia	LV	Pakistán	PK
Líbano	LB	Palau	PW
Liberia	LR	Panamá	PA
Liechtenstein	LI	Papua Nueva Guinea	PG
Lituania	LT	Paraguay	PY
Luxemburgo	LU	Perú	PE
Macao	MO	Polonia	PL
Madagascar	MG	Portugal	PT
Malasia	MY	Qatar	QA
Malawi	MW	Región Administrativa Especial de Hong Kong de la República Popular de China	HK
Maldivas	MV	Jamahiriyá Árabe Libia	LY
Malí	ML	Reino Unido	GB
Malta	MT	República Árabe Siria	SY
Marruecos	MA	República Centroafricana	CF
Mauricio	MU	República Checa	CZ
Mauritania	MR	República de Corea	KR
México	MX	República de Moldova	MD
Mónaco	MC	República democrática del Congo	CD
Mongolia	MN	República Democrática Popular Lao	LA
Montserrat	MS	República Dominicana	DO
Mozambique	MZ	República Popular Democrática de Corea	KP
Myanmar	MM	República Unida de Tanzania	TZ
Namibia	NA	Rumania	RO

NORMA ST.3 de OMPI (ANEXO A, SECCION 1)

Rwanda	RW	Tailandia	TH
Sáhara Occidental	EH	Taiwán, Provincia de China	TW
Saint Kitts y Nevis	KN	Tayikistán	TJ
Samoa	WS	Timor Oriental	TP
San Marino	SM	Togo	TG
San Vicente y las Granadinas	VC	Tonga	TO
Santa Helena	SH	Trinidad y Tabago	TT
Santa Lucía	LC	Túnez	TN
Santa Sede	VA	Turkmenistán	TM
Santo Tomé y Príncipe	ST	Turquía	TR
Senegal	SN	Tuvalu	TV
Seychelles	SC	Ucrania	UA
Sierra Leona	SL	Uganda	UG
Singapur	SG	Uruguay	UY
Somalia	SO	Uzbekistán	UZ
Sri Lanka	LK	Vanuatu	VU
Sudáfrica	ZA	Venezuela	VE
Sudán	SD	Viet Nam	VN
Suecia	SE	Yemen	YE
Suiza	CH	Yugoslavia	YU
Suriname	SR	Zambia	ZM
Swazilandia	SZ	Zimbabwe	ZW

NORMA ST.3 de OMPI (ANEXO A, SECCION 2)

Lista completa de códigos por orden alfabético, con los correspondientes nombres (abreviados) de Estados, territorios y organizaciones Intergubernamentales (en el orden habitualmente utilizado por la ONU y la OMPI)

AD	Andorra	CV	Cabo Verde
AE	Emiratos Arabes Unidos	CY	Chipre
AF	Afganistán	CZ	República Checa
AG	Antigua y Barbuda	DE	Alemania
AI	Anguilla	DJ	Djibouti
AL	Albania	DK	Dinamarca
AM	Armenia	DM	Dominica
AN	Antillas Neerlandesas	DO	República Dominicana
AO	Angola	DZ	Argelia
AP	Organización Regional Africana de la Propiedad Industrial (ARIPO)	EA	Organización Eurasiática de Patentes (EAPO)
AR	Argentina	EC	Ecuador
AT	Austria	EE	Estonia
AU	Australia	EG	Egipto
AW	Aruba	EH	Sáhara Occidental
AZ	Azerbaiyán	EM	Oficina para la Armonización del Mercado Interior (Marcas y Dibujos y Modelos) (OHIM)
BA	Bosnia y Herzegovina	EP	Oficina Europea de Patentes (OEP)
BB	Barbados	ER	Eritrea
BD	Bangladesh	ES	España
BE	Bélgica	ET	Etiopía
BF	Burkina Faso	FI	Finlandia
BG	Bulgaria	FJ	Fiji
BH	Bahrein	FK	Islas Falkland (Malvinas)
BI	Burundi	FO	Islas Feroe
BJ	Benin	FR	Francia
BM	Bermuda	GA	Gabón
BN	Brunei Darussalam	GB	Reino Unido
BO	Bolivia	GC	Oficina de Patentes del Consejo de Cooperación de los Estados Árabes del Golfo (CCG)
BR	Brasil	GD	Granada
BS	Bahamas	GE	Georgia
BT	Bhután	GH	Ghana
BV	Isla Bouvet	GI	Gibraltar
BW	Botswana	GL	Groenlandia
BX	Oficina Benelux de Marcas (BBM) y Oficina Benelux de Dibujos y Modelos (BBDM)	GM	Gambia
BY	Belarús	GN	Guinea
BZ	Belice	GQ	Guinea Ecuatorial
CA	Canadá	GR	Grecia
CD	República democrática del Congo	GS	Islas de Georgia del Sur y Sandwich del Sur
CF	República Centroafricana	GT	Guatemala
CG	Congo	GW	Guinea-Bissau
CH	Suiza	GY	Guyana
CI	Côte d'Ivoire	HK	Región Administrativa Especial de Hong Kong de la República Popular de China
CK	Islas Cook	HN	Honduras
CL	Chile	HR	Croacia
CM	Camerún	HT	Haití
CN	China	HU	Hungría
CO	Colombia	IB	Oficina Internacional de la Organización Mundial de la Propiedad Intelectual (OMPI)
CR	Costa Rica		
CU	Cuba		

NORMA ST.3 de OMPI (ANEXO A, SECCION 2)

ID	Indonesia	NE	Níger
IE	Irlanda	NG	Nigeria
IL	Israel	NI	Nicaragua
IN	India	NL	Países Bajos
IQ	Iraq	NO	Noruega
IR	Irán (República Islámica del)	NP	Nepal
IS	Islandia	NR	Nauru
IT	Italia	NZ	Nueva Zelanda
JM	Jamaica	OA	Organización Africana de la Propiedad Intelectual (OAPI)
JO	Jordania	OM	Omán
JP	Japón	PA	Panamá
KE	Kenya	PE	Perú
KG	Kyrguistán	PG	Papua Nueva Guinea
KH	Camboya	PH	Filipinas
KI	Kiribati	PK	Pakistán
KM	Comoras	PL	Polonia
KN	Saint Kitts y Nevis	PT	Portugal
KP	República Popular Democrática de Corea	PW	Palau
KR	República de Corea	PY	Paraguay
KW	Kuwait	QA	Qatar
KY	Islas Caimán	RO	Rumania
KZ	Kazakstán	RU	Federación de Rusia
LA	República Democrática Popular Lao	RW	Rwanda
LB	Líbano	SA	Arabia Saudita
LC	Santa Lucía	SB	Islas Salomón
LI	Liechtenstein	SC	Seychelles
LK	Sri Lanka	SD	Sudán
LR	Liberia	SE	Suecia
LS	Lesotho	SG	Singapur
LT	Lituania	SH	Santa Helena
LU	Luxemburgo	SI	Eslovenia
LV	Letonia	SK	Eslovaquia
LY	Jamahiriya Árabe Libia	SL	Sierra Leona
MA	Marruecos	SM	San Marino
MC	Mónaco	SN	Senegal
MD	República de Moldova	SO	Somalia
MG	Madagascar	SR	Suriname
MK	Ex República Yugoslava de Macedonia	ST	Santo Tomé y Príncipe
ML	Malí	SV	El Salvador
MM	Myanmar	SY	República Árabe Siria
MN	Mongolia	SZ	Swazilandia
MO	Macao	TC	Islas Turcos y Caicos
MP	Islas Marianas Septentrionales	TD	Chad
MR	Mauritania	TG	Togo
MS	Montserrat	TH	Tailandia
MT	Malta	TJ	Tayikistán
MU	Mauricio	TM	Turkmenistán
MV	Maldivas	TN	Túnez
MW	Malawi	TO	Tonga
MX	México	TP	Timor Oriental
MY	Malasia	TR	Turquía
MZ	Mozambique	TT	Trinidad y Tabago
NA	Namibia		

NORMA ST.3 de OMPI (ANEXO A, SECCION 2)

TV	Tuvalu	VG	Islas Vírgenes (Británicas)
TW	Taiwán, Provincia de China	VN	Viet Nam
TZ	República Unida de Tanzania	VU	Vanuatu
UA	Ucrania	WO	Organización Mundial de la Propiedad Intelectual (OMPI)
UG	Uganda	WS	Samoa
US	Estados Unidos de América	YE	Yemen
UY	Uruguay	YU	Yugoslavia
UZ	Uzbekistán	ZA	Sudáfrica
VA	Santa Sede	ZM	Zambia
VC	San Vicente y las Granadinas	ZW	Zimbabwe
VE	Venezuela		

CLASIFICACION INTERNACIONAL DE PATENTES (CIP⁷)

(La distribución de los datos está hecha de acuerdo a las UNIDADES TECNICAS de la Clasificación Internacional de Patentes (CIP), representadas en el esquema siguiente)

Unidades Técnicas	Sección A -- NECESIDADES CORRIENTES DE LA VIDA
1	<p>SUBSECCION - ACTIVIDADES RURALES</p> <p>Clases: A01 - Agricultura; Silvicultura; Cría; Caza; Captura; Pesca.</p> <p>. Exceptuada <i>subclase A01N</i> - Conservación de cuerpos humanos o animales o de vegetales, o de partes de ellos; Biocidas, p. ej. en tanto que sean desinfectantes, pesticidas, herbicidas; Productos que atraen o repelen a los animales perjudiciales; Reguladores de crecimiento de los vegetales (véase la unidad 13)</p>
2	<p>SUBSECCION - ALIMENTACION; TABACO</p> <p>Clases: A21 - Panadería; Pastas alimenticias.</p> <p>A22 - Carnicería; Tratamiento de la carne; Tratamiento de las aves de corral o del pescado.</p> <p>A23 - Alimentos o productos alimenticios; su tratamiento no cubierto por otras clases.</p> <p>A24 - Tabaco; puros; cigarrillos; Artículos para fumadores.</p>
3	<p>SUBSECCION - OBJETOS PERSONALES O DOMESTICOS</p> <p>Clases: A41 - Vestimenta.</p> <p>A42 - Sombrerería.</p> <p>A43 - Calzados.</p> <p>A44 - Mercería; Joyería.</p> <p>A45 - Objetos de uso personal o artículos de viaje.</p> <p>A46 - Cepillería.</p> <p>A47 - Mobiliario; Artículos o aparatos de uso doméstico; Molinillos de café; Molinillos de especias; Aspiradores en general.</p>
4	<p>SUBSECCION - SALUD; PROTECCION; DIVERSIONES</p> <p>Clases: A61 - Ciencias médicas y veterinarias; Higiene.</p> <p>. Exceptuada <i>subclase A61K</i> - Preparaciones de uso médico, dental o para el aseo (véase la unidad 5).</p> <p>A62 - Salvamento; Lucha contra incendios.</p> <p>A63 - Deportes; Juegos; Distracciones.</p>
5	<p>Subclase:</p> <p>A61k - Preparaciones de uso médico, dental o para el aseo.</p>

CLASIFICACION INTERNACIONAL DE PATENTES (CIP⁷)

Unidades Técnicas	Sección B -- TECNICAS INDUSTRIALES DIVERSAS; TRANSPORTES
6	<p>SUBSECCION - SEPARACION; MEZCLA</p> <p>Clases: B01 - Procedimientos o aparatos físicos o químicos en general. B02 - Trituración, reducción a polvo o desintegración; Tratamiento preparatorio de los granos para la molienda. B03 - Separación de sólidos por utilización de líquidos o por utilización de mesas o cribas de pistón neumático; Separación magnética o electrostática de sólidos a partir de sólidos o de fluidos; separación mediante campos eléctricos de alta tensión. B04 - Aparatos o máquinas centrífugos utilizados para los procedimientos físicos o químicos. B05 - Pulverización o atomización en general; aplicación de líquidos u otras materias fluidas a las superficies, en general. B06 - Producción o transmisión de vibraciones mecánicas, en general. B07 - Separación de sólidos; Clasificación. B08 - Limpieza. B09 - Eliminación de desechos sólidos; Regeneración de suelos contaminados.</p>
	<p>SUBSECCION - CONFORMACION</p> <p>. Exceptuada clase B31 - Fabricación de artículos de papel; Trabajo de papel (véase la unidad 19).</p>
7	<p>Clases: B21 - Trabajo mecánico de los metales sin arranque substancial de material; Corte del metal por punzonado. B22 - Fundición; Metalurgia de polvos metálicos. B23 - Máquinas-herramientas; Trabajo de metales no previsto en otro lugar.</p>
8	<p>Clases: B24 - Trabajo con muela; Pulido. B25 - Herramientas manuales; Herramientas de motor portátiles; Mangos para utensilios manuales; Manipuladores. B26 - Herramientas manuales de corte; Corte; Separación. B27 - Trabajo o conservación de la madera o de otros materiales similares; Máquinas para clavar, grapar o coser en general. B28 - Trabajo del cemento, de la arcilla y de la piedra. B29 - Trabajo de plásticos; Trabajo de las sustancias en estado plástico en general. B30 - Prensas. B32 - Productos estratificados.</p>

CLASIFICACION INTERNACIONAL DE PATENTES (CIP⁷)

Unidades Técnicas	Sección B -- TECNICAS INDUSTRIALES DIVERSAS; TRANSPORTES
9	<p>SUBSECCION - IMPRENTA; LIBRERIA; DECORACION</p> <p>Clases: B41 - Imprenta; Máquinas componedoras de líneas; Máquinas de escribir; Sellos. B42 - Encuadernación; Albumes; Clasificadores; Impresos especiales. B43 - Material de escribir o dibujar; accesorios de oficina. B44 - Artes decorativas.</p>
	SUBSECCION - TRANSPORTES O MANUTENCION
10	<p>Clases: B60 - Vehículos en general. B61 - Ferrocarriles. B62 - Vehículos terrestres que se desplazan de otro modo que por railes. B63 - Navíos u otras embarcaciones flotantes; sus equipos. B64 - Aeronáutica; aviación; astronáutica. B65 - Transporte; Embalaje; Almacenado; Manipulación de materiales delgados o filiformes. B66 - Elevación; Levantamiento; Remolcado. B67 - Apertura o cierre de botellas, tarros o recipientes análogos; Manipulación de líquidos. B68 - Guarnicionería; Tapicería.</p>
	SUBSECCION - TECNOLOGIA DE LAS MICROESTRUCTURAS; NANOTECNOLOGIA
11	<p>Clases: B81 - Tecnología de las microestructuras. B82 - Nanotecnología.</p>

CLASIFICACION INTERNACIONAL DE PATENTES (CIP⁷)

Unidades Técnicas	Sección C -- QUIMICA Y METALURGIA
	<p>SUBSECCION: QUIMICA</p> <p>. Exceptuada la clase C 06 - Explosivos; cerillas (véase la unidad 25) y comprendiendo la subclase A01N.</p>
12	<p>Clases: C01 - Química inorgánica.</p> <p>C02 - Tratamiento del agua, agua residual o de alcantarilla.</p> <p>C03 - Vidrio; Lana mineral o de escoria.</p> <p>C04 - Cementos; Hormigón; Piedra artificial; Cerámicas; Refractarios.</p> <p>C05 - Fertilizantes; Su fabricación.</p>
13	<p>Clases: C07 - Química orgánica.</p> <p>y Subclase:</p> <p>A01N - Conservación de cuerpos humanos o animales o de vegetales, o de partes de ellos; Biocidas, p. ej. en tanto que sean desinfectantes, pesticidas, herbicidas; productos que atraen o repelen a los animales perjudiciales; Reguladores de crecimiento de los vegetales.</p>
14	<p>Clases: C08 - Compuestos macromoleculares orgánicos; Su preparación o producción química; Composiciones basadas en compuestos macromoleculares.</p>
15	<p>Clases: C09 - Colorantes; Pinturas; Pulimentos; Resinas naturales; Adhesivos; Composiciones diversas; Aplicaciones diversas de los materiales.</p> <p>C10 - Industrias del petróleo, gas o coque; Gas de síntesis que contiene monóxido de carbono; Combustibles; Lubricantes; Turba.</p> <p>C11 - Aceites, grasas, materias grasas o ceras animales o vegetales; Sus ácidos grasos; Detergentes; Velas.</p>
16	<p>Clases: C12 - Bioquímica; Cerveza; Bebidas alcohólicas; Vino; Vinagre; Microbiología; Enzimología; Técnicas de mutación o de genética.</p> <p>C13 - Industria del azúcar.</p> <p>C14 - Pieles; Pieles sin curtir; Cueros.</p>
17	<p>SUBSECCION - METALURGIA</p> <p>Clases: C21 - Metalurgia del hierro.</p> <p>C22 - Metalurgia; Aleaciones ferrosas o no ferrosas; Tratamiento de aleaciones o metales no ferrosos.</p> <p>C23 - Revestimiento de materiales metálicos; Revestimiento de materiales con materiales metálicos; Tratamiento químico de la superficie; Tratamiento de difusión de materiales metálicos; Revestimiento por evaporación en vacío, por pulverización catódica, por implantación de iones o por deposición química en fase vapor, en general; Medios para impedir la corrosión de materiales metálicos, las incrustaciones en general.</p> <p>C25 - Procesos electrolíticos o electroforéticos; Sus aparatos.</p> <p>C30 - Crecimiento de cristales.</p>

CLASIFICACION INTERNACIONAL DE PATENTES (CIP⁷)

Unidades Técnicas	Sección D -- TEXTILES; PAPEL
18	<p>SUBSECCION - TEXTILES O MATERIALES FLEXIBLES NO PREVISTOS EN OTRO LUGAR</p> <p>Clases: D01 - Fibras o hilos naturales o artificiales; hilatura. D02 - Hilos; Acabado mecánico de hilos o cuerdas; Urdido o plegado. D03 - Tejido. D04 - Trenzado; Fabricación del encaje; Tricotado; Pasamanería; No tejidos. D05 - Costura; Bordado; Implantación de pelos o mechones por picado. D06 - Tratamiento de textiles, etc., lavandería; Materiales flexibles no previstos en otro lugar. D07 - Cuerdas; Cables distintos de los cables eléctricos.</p>
19	<p>SUBSECCION - PAPEL</p> <p>Clase: D21 - Fabricación del papel; producción de la celulosa. y Clase: B31 - Fabricación de artículos de papel; Trabajo del papel.</p>
Unidades Técnicas	Sección E -- CONSTRUCCIONES FIJAS
20	<p>SUBSECCION - TRABAJOS PUBLICOS; EDIFICIOS</p> <p>Clases: E01 - Construcción de carreteras, vías férreas o puentes. E02 - Hidráulica; Cimentaciones; Movimiento de tierras. E03 - Suministro de agua; Evacuación de aguas. E04 - Edificios. E05 - Cerraduras; Llaves; Accesorios de puertas o ventanas; Cajas fuertes. E06 - Puertas, ventanas, postigos o cortinas metálicas enrollables en general; Escaleras.</p>
21	<p>SUBSECCION - PERFORACION DEL SUELO; EXPLOTACION MINERA</p> <p>Clases: E21 - Perforación del suelo; Explotación minera.</p>

CLASIFICACION INTERNACIONAL DE PATENTES (CIP⁷)

Unidades Técnicas	Sección F -- MECÁNICA; ILUMINACIÓN; CALEFACCIÓN; ARMAMENTO; VOLADURA
22	<p>SUBSECCION - MOTORES O BOMBAS</p> <p>Clases: F01 - Máquinas o motores en general; Plantas motrices en general; Máquinas de vapor. F02 - Motores de combustión; Plantas motrices de gases calientes o de producción de combustión. F03 - Máquinas o motores de líquidos; Motores de viento, de resortes, de pesos u otros; Producción de energía mecánica o de empuje propulsivo por reacción, no prevista en otro lugar. F04 - Máquinas de líquidos de desplazamiento positivo; Bombas para líquidos o fluidos compresibles.</p> <p>y SUBSECCION - TECNOLOGIA EN GENERAL</p> <p>Clase: F15 - Dispositivos accionadores por presión de un fluido; Hidráulica o neumática en general.</p>
23	<p>Clases: F16 - Elementos o conjuntos de tecnología; Medidas generales para asegurar el buen funcionamiento de las máquinas o instalaciones; Aislamiento térmico en general. F17 - Almacenamiento o distribución de gases o líquidos.</p>
24	<p>SUBSECCION - ILUMINACION; CALOR</p> <p>Clases: F21 - Iluminación; Calor. F22 - Producción de vapor. F23 - Aparatos de combustión; procesos de combustión. F24 - Calefacción; Hornillas; Ventilación. F25 - Refrigeración o enfriamiento; Sistemas combinados de calefacción y refrigeración; Sistemas de bombas de calor; fabricación o almacenamiento de hielo; Licuefacción o solidificación de gases. F26 - Secado. F27 - Hornos; Retortas de destilación. F28 - Cambiadores de calor en general.</p>
25	<p>SUBSECCION - ARMAMENTO; VOLADURA (incluida la clase C06)</p> <p>Clases: F41 - Armas. F42 - Municiones; Voladura.</p> <p>y clase: C06 - Explosivos; Cerillas.</p>

CLASIFICACION INTERNACIONAL DE PATENTES (CIP⁷)

Unidades Técnicas	Sección G -- FISICA
	SUBSECCION - INSTRUMENTOS
26	Clases: G01 - Metrología; Ensayos. G02 - Optica. G03 - Fotografía; cinematografía; Técnicas analogas que utilizan ondas distintas de las ondas ópticas electrografía; Holografía.
27	Clases: G04 - Horometría. G05 - Control; Regulación. G06 - Cálculo; Cómputo. G07 - Dispositivos de control. G08 - Señalización.
28	Clases: G09 - Enseñanza; Criptografía; Presentación; Publicidad; Precintos. G10 - Instrumentos de música; Acústica. G11 - Registro de la información. G12 - Detalles y partes constitutivas de instrumentos.
29	SUBSECCION - CIENCIA NUCLEAR Clases: G21 - Física nuclear; Técnica nuclear.

Unidades Técnicas	Sección H -- ELECTRICIDAD
30	Clases: H01 - Elementos eléctricos básicos. H02 - Producción, conversión o distribución de la energía eléctrica. H05 - Técnicas eléctricas no previstas en otro lugar.
31	Clases: H03 - Circuitos electrónicos básicos. H04 - Técnica de las comunicaciones eléctricas.
32	OTRAS (no clasificadas)

SUMARIO

	pag.
Tabla I.1 Solicitudes de patentes	22
Tabla I.2 Concesiones de patentes	23
Tabla I.3 Solicitudes presentadas y patentes concedidas por/a españoles en el extranjero	24
. Gráfico	26
Tabla I.4.1 Ranking internacional de solicitudes	27
. Gráfico	27
Tabla I.4.2 Ranking internacional de concesiones	28
. Gráfico	28
Tabla I.5.1 Ranking internacional de solicitudes en el periodo 1996-2000.....	29
Tabla I.5.2 Ranking internacional de concesiones en el periodo 1996-2000.....	29

Tabla I.1 SOLICITUDES DE PATENTES

	Solicitudes	Δ (+/-) Anual
VÍA NACIONAL (Directas)	3.111	9%
VÍA EUROPEA (directas)	53.454	8%
VÍA PCT:		
- Euro-PCT	87.688	23%
- PCT que entran en fase nacional	83	-3%
SUMA	144.336	17%

Observaciones:

"Vía Nacional directa" son las solicitudes presentadas directamente en la OEPM.

"Vía Europea directa" son las solicitudes presentadas directamente en la OEP y que designan a España.

"Vía Euro-Pct" son las solicitudes presentadas directamente en la OMPI y que designan a España a través de una patente europea. Se contabilizan solo las Euro-Pct, al incluir estas, el 100% de las solicitudes de patentes pct que designan directamente a España.

"Vía Pct que entran en fase nacional" son las solicitudes Pct que en su día designaron a España directamente en la OMPI y han iniciado el procedimiento ante la OEPM, en el año de las estadísticas.

Tabla I.2

CONCESIONES DE PATENTES

	Concesiones	Δ (+/-) Anual
NACIONALES	2.190	-11%
VALIDACIONES EUROPEAS	11.126	-19%
PCT que entran en fase nacional	18	80%
SUMA	13.334	-18%

Observaciones:

"Nacionales" son las patentes concedidas por la OEPM.

"Validaciones Europeas" son las patentes concedidas por la OEP que han presentado la traducción ante la OEPM y que surten efectos en España. Tienen su origen en las solicitudes directas de patente europea y en las solicitudes PCT que utilizan la vía Euro-Pct.

"PCT que entran en fase nacional" son las patentes concedidas por la OEPM que provienen de las solicitudes presentadas en OMPI y que designaron a España directamente.

Tabla I.3 SOLICITUDES PRESENTADAS Y PATENTES CONCEDIDAS POR/A ESPAÑOLES EN EL EXTRANJERO

CODIGO	PAIS DE ORIGEN	SOLICITUDES	△ (+/-) ANUAL	CONCESIONES	△ (+/-) ANUAL
AE	EMIRATOS ARABES UNIDOS	299	134%	0	-
AG	ANTIGUA Y BARBUDA	155	100%	0	-
AL	ALBANIA	622	15%	1	100%
AM	ARMENIA	305	37%	2	100%
AP	ARIPO	303	37%	1	100%
AR	ARGENTINA	0	-100%	31	29%
AT	AUSTRIA	1.122	16%	64	-12%
AU	AUSTRALIA	380	28%	42	0%
AZ	AZERBAIDJAS	305	38%	0	-
BA	BOSNIA, HERZEGOVINA	318	38%	0	-
BB	BARBADOS	309	31%	0	-
BE	BELGICA	827	10%	74	-17%
BG	BULGARIA	323	32%	1	-50%
BR	BRASIL	367	10%	0	-100%
BY	BELARUS	305	37%	0	-100%
BW	BOTSWANA	1	0%	0	-
BZ	BELICE	119	100%	0	-
CA	CANADA	422	19%	21	-25%
CH	SUIZA	1.121	15%	64	-15%
CL	CHILE	51	0%	22	100%
CN	CHINA	386	17%	23	21%
CO	COLOMBIA	34	62%	8	-60%
CR	COSTA RICA	278	613%	0	-
CU	CUBA	319	33%	0	-100%
CY	CHIPRE	816	9%	0	-
CZ	REPUBLICA CHECA	329	26%	7	75%
DE	ALEMANIA	1.164	17%	139	1%
DK	DINAMARCA	1.123	16%	59	-17%
DM	DOMINICA	269	647%	0	-
DZ	ARGELIA	162	3140%	0	-
EA	ORGANIZACION EURASIANA DE PATENTES	307	36%	1	-50%
EC	ECUADOR	0	-100%	0	-100%
EE	ESTONIA	317	32%	2	100%
EG	EGIPTO	12	9%	3	50%
EP	OFICINA EUROPEA DE PATENTES	525	10%	125	6%
FI	FINLANDIA	1.115	15%	18	157%
FR	FRANCIA	909	10%	177	-1%
GB	REINO UNIDO	1.181	15%	130	-7%
GD	GRANADA	305	65%	0	-
GE	GEORGIA	311	31%	2	100%
GH	GHANA	608	40%	1	100%
GM	GAMBIA	606	40%	1	100%
GR	GRECIA	820	10%	58	-11%
GT	GUATEMALA	9	0%	3	100%
HN	HONDURAS	1	-50%	0	-
HR	CROACIA	316	44%	0	-100%
HU	HUNGRIA	329	29%	9	125%

Tabla I.3 SOLICITUDES PRESENTADAS Y PATENTES CONCEDIDAS POR/A ESPAÑOLES EN EL EXTRANJERO

CODIGO	PAIS DE ORIGEN	SOLICITUDES	△ (+/-) ANUAL	CONCESIONES	△ (+/-) ANUAL
ID	INDONESIA	316	34%	0	-
IE	IRLANDA	820	10%	56	0%
IL	ISRAEL	344	23%	7	17%
IN	INDIA	325	53%	0	-100%
IS	ISLANDIA	318	33%	0	-100%
IT	ITALIA	840	10%	138	-2%
JP	JAPON	456	22%	23	-8%
KE	KENYA	608	38%	1	100%
KG	KIRGHIZISTAN	305	37%	0	-100%
KP	REP.DEM.COREA	314	30%	0	-
KR	REP. DE COREA	370	23%	9	-50%
KZ	KAZAJSTAN	302	33%	3	0%
LC	STª LUCIA	306	32%	0	-
LK	SRI LANKA	308	34%	0	-
LR	LIBERIA	310	33%	0	-
LS	LESOTHO	607	100%	1	100%
LT	LITUANIA	628	15%	7	133%
LV	LETONIA	626	42%	6	50%
LU	LUXEMBURGO	1.121	16%	41	-7%
MA	MARRUECOS	282	1559%	0	-
MC	MONACO	814	9%	35	0%
MD	REPUBLICA DE MOLDOVA	305	37%	0	-
MG	MADAGASCAR	311	32%	0	-
MK	MACEDONIA	620	15%	0	-
MN	MONGOLIA	309	34%	0	-
MW	MALAWI	608	38%	1	100%
MZ	MOZAMBIQUE	329	100%	0	-
MX	MEXICO	397	15%	47	161%
NI	NICARAGUA	2	-50%	22	1000%
NL	PAISES BAJOS	825	9%	86	-2%
NO	NORUEGA	358	27%	9	-31%
NZ	NUEVA ZELANDA	350	37%	10	-9%
OA	OAPI	306	36%	2	0%
PA	PANAMA	1	100%	1	100%
PE	PERU	20	-26%	9	13%
PH	FILIPINAS	0	-	2	0%
PL	POLONIA	331	22%	5	-29%
PT	PORTUGAL	1.134	14%	101	-22%
RO	RUMANIA	626	13%	2	100%
RU	FEDERACION DE RUSIA	349	30%	22	22%
SA	ARABIA SAUDITA	3	0%	0	-
SD	SUDAN	608	38%	1	100%
SE	SUECIA	1.120	15%	68	-17%
SG	SINGAPUR	319	33%	0	-
SI	SLOVENIA	630	15%	9	80%
SK	REPUBLICA ESLOVACA	319	29%	3	-25%
SL	SIERRA LEONA	308	-24%	0	-
SZ	SWAZILANDIA	302	37%	1	100%

Tabla I.3 SOLICITUDES PRESENTADAS Y PATENTES CONCEDIDAS POR/A ESPAÑOLES EN EL EXTRANJERO

CODIGO	PAIS DE ORIGEN	SOLICITUDES	△ (+/-) ANUAL	CONCESIONES	△ (+/-) ANUAL
TH	TAILANDIA	16	100%	2	100%
TJ	TADJIKISTAN	305	37%	1	0%
TM	TURKMENISTAN	305	38%	0	-
TR	TURQUIA	441	65%	4	0%
TT	TRINIDAD Y TOBAGO	309	31%	0	-
TZ	REPUBLICA UNIDA DE TANZANIA	567	544%	0	-
UA	UCRANIA	316	29%	7	75%
UG	UGANDA	608	38%	1	100%
US	ESTADOS UNIDOS	852	14%	270	22%
UY	URUGUAY	9	29%	5	150%
UZ	UZBEKISTAN	308	34%	0	-100%
VE	VENUZUELA	21	100%	10	100%
VN	VIET NAM	312	31%	1	-67%
YU	YUGOSLAVIA	314	32%	0	-
ZA	SUDAFRICA	315	125%	0	-
ZM	ZAMBIA	0	-	0	-100%
ZW	ZIMBABWE	607	40%	1	100%
TOTAL		46.920	30%	2.119	1%

Notas:

- Conviene significar que en este cuadro no debe confundirse la idea "solicitud con la de "invención". Es decir que las invenciones cubiertas por las solicitudes (1.164) presentadas en Alemania y las invenciones cubiertas por las solicitudes (840) presentadas en Italia, no son distintas sino que corresponden en su gran mayoría a una sola y misma invención española.

- Las solicitudes y concesiones se refieren tanto a las efectuadas por la vía nacional como por la vía regional.

Gráfico I.3



Tabla I.4.1 RANKING INTERNACIONAL DE SOLICITUDES

Código	Países u Organizaciones	Solicitudes	△ (+/-) Anual
CA	CANADA	85.926	23%
DE	ALEMANIA	262.550	19%
EP	OFICINA EUROPEA	143.074	17%
ES	ESPAÑA	202.439	24%
FR	FRANCIA	160.178	16%
GB	REINO UNIDO	233.223	21%
JP	JAPON	486.204	10%
US	ESTADOS UNIDOS	331.773	13%

Fuente: OMPI

NOTA: -- Son solicitudes nacionales y regionales.
 -- Las solicitudes regionales comprenden:
 . Solicitudes de patentes internacionales depositadas en virtud del Tratado de Cooperación en materia de Patentes (PCT)
 . Designaciones que figuran en las patentes europeas y euro-pct.

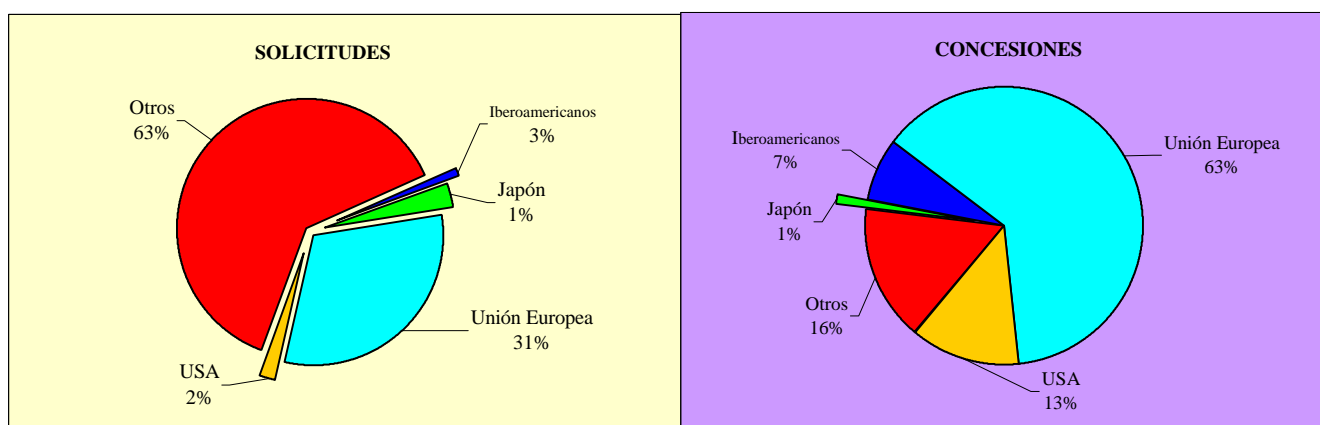
Gráfico I.4.1



Tabla I.4.2 RANKING INTERNACIONAL DE CONCESIONES

CODIGO	PAISES U ORGANIZACIONES	CONCESIONES	Δ (+/-) ANUAL
CA	CANADA	12.125	-12%
DE	ALEMANIA	41.585	-16%
EP	OFICINA EUROPEA	35.357	0%
ES	ESPAÑA	15.809	-21%
FR	FRANCIA	36.404	-18%
GB	REINO UNIDO	33.756	-17%
JP	JAPON	125.880	-16%
US	ESTADOS UNIDOS	157.496	3%

Fuente: OMPI

NOTA: Son concesiones nacionales y regionales

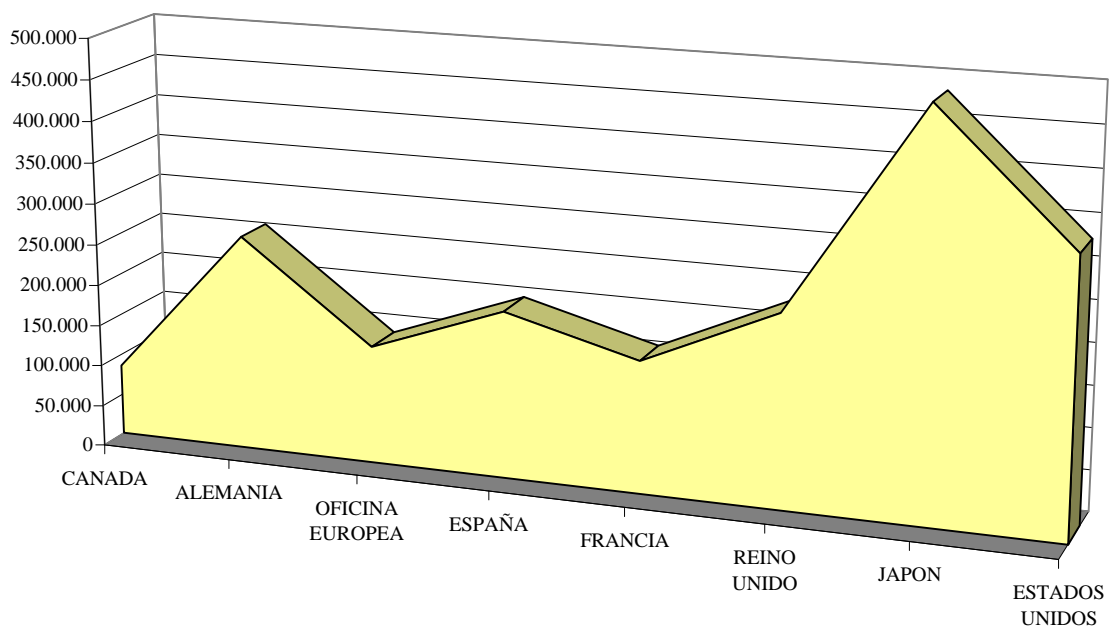
Gráfico I.4.2



Tabla I.5.1 RANKING INTERNACIONAL DE SOLICITUDES EN EL PERIODO 1996-2000

Paises u organizaciones	Código	1996	1997	1998	1999	2000
CANADA	CA	14.225	14.096	15.147	14.503	14.851
ALEMANIA	DE	50.514	53.652	55.165	58.363	61.034
OFICINA EUROPEA	EP	41.084	45.438	48.550	50.236	54.626
ESPAÑA	ES	2.760	2.702	2.716	2.859	3.111
FRANCIA	FR	16.400	16.889	16.795	16.874	17.353
REINO UNIDO	GB	27.143	27.203	28.619	30.467	31.412
JAPON	JP	360.080	370.555	378.659	377.610	405.273
ESTADOS UNIDOS	US	195.187	202.105	219.901	245.135	271.047

Nota: Son solicitudes via nacional; En la Oficina Europea de Patentes, se contabilizan las presentadas directamente.

Tabla I.5.2 RANKING INTERNACIONAL DE CONCESIONES EN EL PERIODO 1996-2000

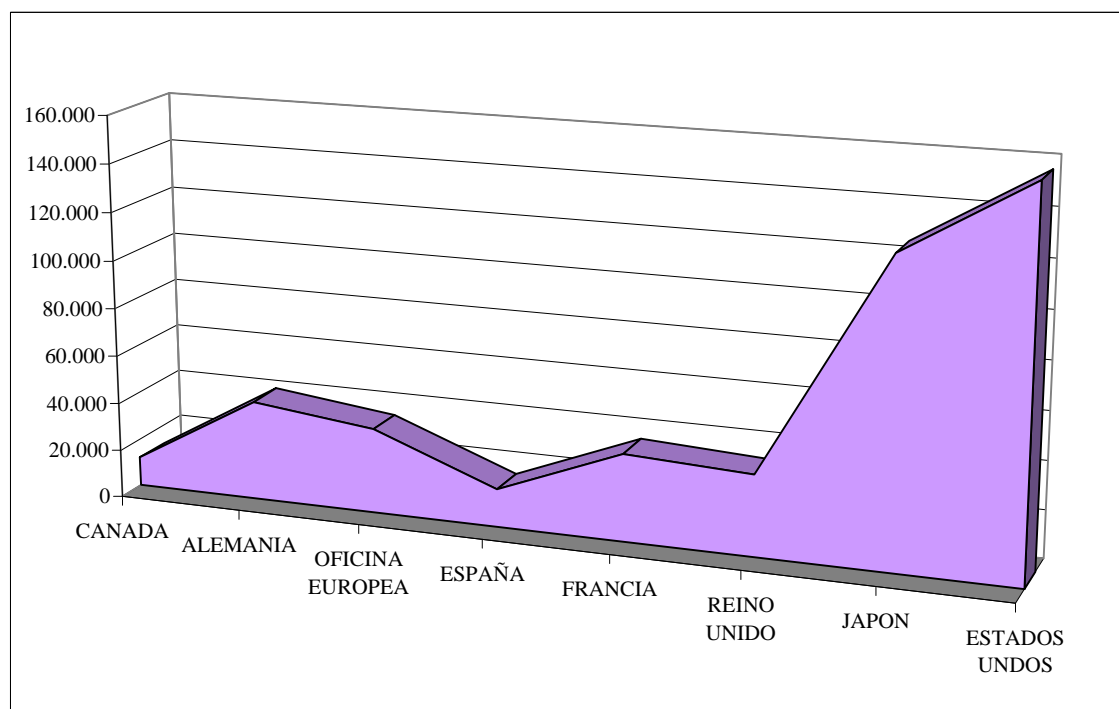
Paises u organizaciones	Código	1996	1997	1998	1999	2000
CANADA	CA	6.120	5.972	7.382	10.029	8.467
ALEMANIA	DE	16.256	16.181	15.692	14.868	14.590
OFICINA EUROPEA	EP	30.626	28.245	24.152	22.121	22.120
ESPAÑA	ES	1.025	1.470	2.236	2.468	2.190
FRANCIA	FR	12.903	14.345	12.799	12.124	11.274
REINO UNIDO	GB	7.132	7.945	9.249	7.995	7.399
JAPON	JP	215.100	147.686	141.448	150.059	121.546
ESTADOS UNIDOS	US	104.587	105.841	137.935	143.137	145.188

Nota: Son concesiones realizadas via nacional; En la Oficina Europea se contabilizan las realizadas en base a una solicitud directa.

SUMARIO

	Pag.
Tabla I.1.1	Solicitudes y concesiones 32
	. Gráfico I.1.1 32
Tabla I.1.2	Solicitudes y concesiones desde 1986 33
	. Gráfico I.1.2 33
Tabla I.1.3	Solicitudes por provincia de residencia del primer solicitante 34
Tabla I.1.3.1	Solicitudes de patentes por CCAA en relación con el nº de habitantes; Su actividad inventiva, año 2000 35
	. Gráfico I.1.3.1 35
	. Gráfico I.1.3.2 36
Tabla I.1.4.1	Solicitudes por países de origen 37
	. Gráfico I.1.4.1 38
Tabla I.1.4.2	Concesiones por países de origen 39
Tabla I.1.5.1.1	Solicitudes de patentes publicadas en 2000 por CCAA, provincias, clases de la CIP 40
Tabla I.1.5.1.2	Solicitudes de patentes publicadas en 2000, por CCAA y Secciones de la CIP 68
Tabla I.1.5.2.1	Concesiones de patentes publicadas en 2000 por CCAA, provincias, clases de la CIP 69
Tabla I.1.5.2.2	Concesiones de patentes publicadas en 2000, por CCAA y Secciones de la CIP 97
Tabla I.1.6.1	Concesiones por U.T. de la CIP 98
	. Gráfico I.1.6.1 99
Tabla I.1.6.2	Concesiones por U.T. y clases de la CIP 100
Tabla I.1.6.3	Concesiones por U.T. de la CIP y por país de origen 105
Tabla I.1.6.4	Concesiones por U.T. y clases de la CIP y por país de origen 107
Tabla I.1.7	Concesiones por Secciones de la CIP 117
	. Gráfico I.1.7 117
Tabla I.1.7.1	Concesiones de la Sección A por U.T. de la CIP 118
	. Gráfico I.1.7.1 118
Tabla I.1.7.2	Concesiones de la Sección B por U.T. de la CIP 119
	. Gráfico I.1.7.2 119
Tabla I.1.7.3	Concesiones de la Sección C por U.T. de la CIP 120
	. Gráfico I.1.7.3 120
Tabla I.1.7.4	Concesiones de la Sección D por U.T. de la CIP 121
	. Gráfico I.1.7.4 121
Tabla I.1.7.5	Concesiones de la Sección E por U.T. de la CIP 122
	. Gráfico I.1.7.5 122
Tabla I.1.7.6	Concesiones de la Sección F por U.T. de la CIP 123
	. Gráfico I.1.7.6 123
Tabla I.1.7.7	Concesiones de la Sección G por U.T. de la CIP 124
	. Gráfico I.1.7.7 124
Tabla I.1.7.8	Concesiones de la Sección H por U.T. de la CIP 125
	. Gráfico I.1.7.8 125

SUMARIO

	Pag.
Tabla I.1.8.1	Concesiones de la Sección A por U.T. y clases de la CIP 126
Tabla I.1.8.2	Concesiones de la Sección B por U.T. y clases de la CIP 127
Tabla I.1.8.3	Concesiones de la Sección C por U.T. y clases de la CIP 128
Tabla I.1.8.4	Concesiones de la Sección D por U.T. y clases de la CIP 129
Tabla I.1.8.5	Concesiones de la Sección E por U.T. y clases de la CIP 129
Tabla I.1.8.6	Concesiones de la Sección F por U.T. y clases de la CIP 130
Tabla I.1.8.7	Concesiones de la Sección G por U.T. y clases de la CIP 131
Tabla I.1.8.8	Concesiones de la Sección H por U.T. y clases de la CIP 131
Tabla I.1.9.1	Patentes en vigor, por comunidades autónomas y provincias al 31/12/2000 132
Tabla I.1.9.2	Patentes en vigor por países de origen al 31/12/2000 135
Tabla I.1.9.3	Patentes en vigor por Secciones de la CIP al 31/12/2000 138
	. Gráfico I.1.9.3 138
Tabla I.1.9.4	Patentes en vigor por U.T. y clases de la CIP al 31/12/2000 139
Tabla I.1.10	Interposiciones y resoluciones de recursos, desde 1988 144
Tabla I.1.11	Explotación y Licencias 144
Tabla I.1.12	Lista de los mayores solicitantes 145

Tabla I.1.1 SOLICITUDES Y CONCESIONES

SOLICITUDES				
TOTAL	RESIDENTES	%	NO RESIDENTES	%
3.111	2.709	87%	402	13%
CONCESIONES				
TOTAL	RESIDENTES	%	NO RESIDENTES	%
2.190	1.667	76%	523	24%

Gráfico I.1.1



Tabla I.1.2 SOLICITUDES Y CONCESIONES DESDE 1986

AÑOS	SOLICITUDES			CONCESIONES		
	EPI	N.LEY	TOTAL	EPI	N.LEY	TOTAL
1986	6.565	3.666	10.231	8.736	-	8.736
1987	506	3.804	4.310	7.212	68	7.280
1988	59	3.966	4.025	1.252	3.825	5.077
1989	10	4.395	4.405	156	5.897	6.053
1990	0	3.297	3.297	19	3.480	3.499
1991	0	2.902	2.902	21	2.113	2.134
1992	0	2.637	2.637	8	2.541	2.549
1993	0	2.728	2.728	10	282	292
1994	0	2.673	2.673	1	1.013	1.014
1995	0	2.554	2.554	3	681	684
1996	0	2.760	2.760	0	1.025	1.025
1997	0	2.702	2.702	0	1.470	1.470
1998	0	2.716	2.716	0	2.236	2.236
1999	0	2.859	2.859	0	2.468	2.468
2000	0	3.111	3.111	0	2.190	2.190
TOTAL	7.140	46.770	53.910	17.418	29.289	46.707

Gráfico I.1.2

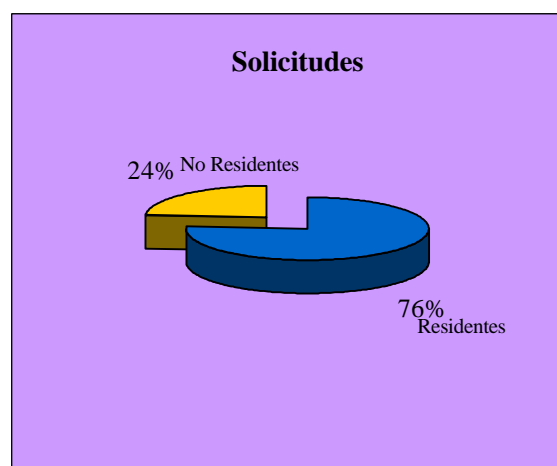
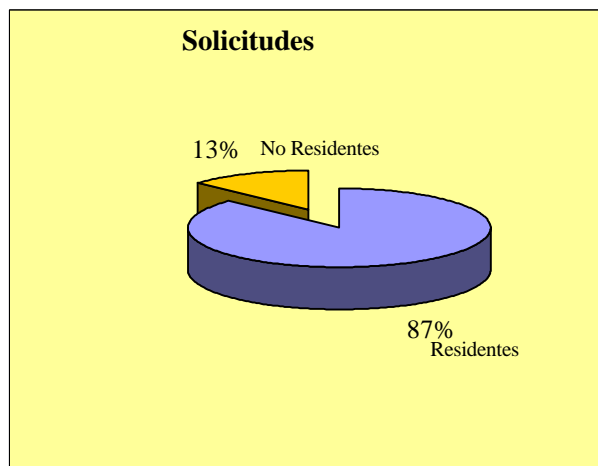

Tabla I.1.3

SOLICITUDES , POR PROVINCIA DE RESIDENCIA DEL PRIMER SOLICITANTE

PROVINCIAS	SOLICITUDES	Δ (+/-) ANUAL
ALAVA	28	-28%
ALBACETE	9	-25%
ALICANTE	107	3%
ALMERIA	16	0%
AVILA	4	300%
BADAJOS	12	9%
BALEARES	26	13%
BARCELONA	590	24%
BURGOS	19	46%
CACERES	10	-17%
CADIZ	21	11%
CASTELLON	60	28%
CIUDAD REAL	17	6%
CORDOBA	34	48%
CORUÑA	55	57%
CUENCA	0	-100%
GERONA	29	-12%
GRANADA	28	4%
GUADALAJARA	6	200%
GUIPUZCOA	79	-13%
HUELVA	13	30%
HUESCA	13	18%
JAEN	15	114%
LEON	19	12%
LERIDA	29	45%
LOGROÑO	21	40%
LUGO	4	100%
MADRID	587	9%
MALAGA	41	8%
MURCIA	74	124%
NAVARRA	83	66%
ORENSE	1	-88%
OVIEDO	28	-30%
PALENCIA	3	100%
PALMAS, LAS	23	-15%
PONTEVEDRA	37	19%
SALAMANCA	15	0%
TENERIFE	20	0%
SANTANDER	16	-30%
SEGOVIA	6	-14%
SEVILLA	61	-3%
SORIA	2	100%
TARRAGONA	45	-12%
TERUEL	3	-25%
TOLEDO	16	14%
VALENCIA	195	3%
VALLADOLID	22	-15%
VIZCAYA	66	-1%
ZAMORA	5	67%
ZARAGOZA	84	22%
CEUTA	1	-50%
MELILLA	0	-
NO CONSTA	11	-66%
TOTAL	2.709	11%

Tabla I.1.3.1 SOLICITUDES DE PATENTES POR CCAA., EN RELACION CON EL N° DE HABITANTES; SU ACTIVIDAD INVENTIVA, 2000

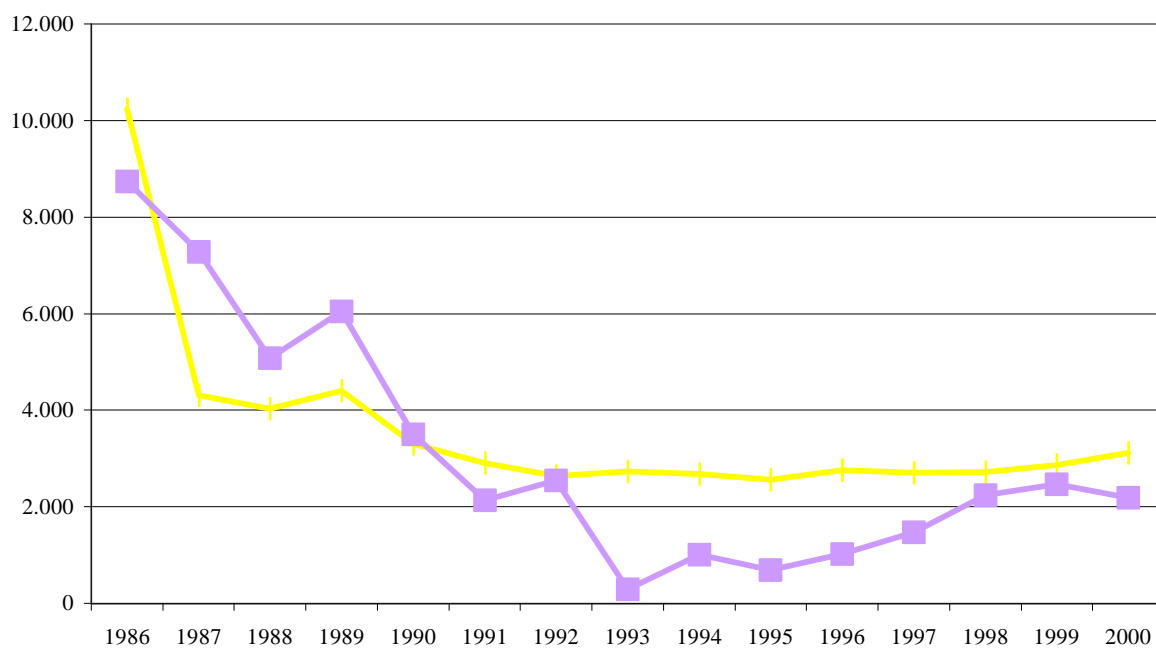
COMUNIDADES AUTONOMAS	SOLICITUDES			HABITANTES		ACTIVIDAD INVENTIVA	
	Número	%Variación Anual	% sobre Total residentes ES	Número	% Habitantes/ Total ES	Ratio solicitudes/ Millón habitantes	desviación sobre la media
ANDALUCIA	229	12,81	8,45	7.236.459	18,16	32	-53%
ARAGON	100	19,05	3,69	1.183.234	2,97	85	24%
ASTURIAS	28	-30,00	1,03	1.081.834	2,71	26	-62%
BALEARES (Islas)	26	13,04	0,96	796.483	2,00	33	-52%
CANARIAS	43	-8,51	1,59	1.630.015	4,09	26	-61%
CANTABRIA	16	-30,43	0,59	527.137	1,32	30	-55%
CASTILLA-LA MANCHA	48	-2,04	1,77	2.484.603	6,23	19	-72%
CASTILLA Y LEON	95	14,46	3,51	1.716.152	4,31	55	-19%
CATALUÑA	693	19,90	25,58	6.147.610	15,43	113	66%
COMUNIDAD VALENCIANA	362	6,47	13,36	4.023.441	10,10	90	32%
EXTREMADURA	22	-4,35	0,81	1.069.419	2,68	21	-70%
GALICIA	97	27,63	3,58	2.724.544	6,84	36	-48%
MADRID	587	8,70	21,67	5.091.336	12,78	115	70%
MURCIA (Región de)	74	124,24	2,73	1.115.068	2,80	66	-2%
NAVARRA (Comunidad Foral de)	83	66,00	3,06	530.819	1,33	156	130%
PAIS VASCO	173	-12,18	6,39	2.098.628	5,27	82	21%
RIOJA (LA)	21	40,00	0,78	263.644	0,66	80	17%
CEUTA Y MELILLA	1	-50,00	0,04	132.225	0,33	8	-89%
NO CONSTA	11	-65,63	0,41				
TOTAL	2.709	11,12	100	39.852.651	100		
MEDIA EN ESPAÑA						68	

Gráfico I.1.3.1



Gráfico I.1.3.2. SOLICITUDES DE PATENTES POR CC.AA.



Solicitudes Año 2000

- de 0 a 50
- de 51 a 100
- de 101 a 200
- de 201 a 400
- de 401 a 700

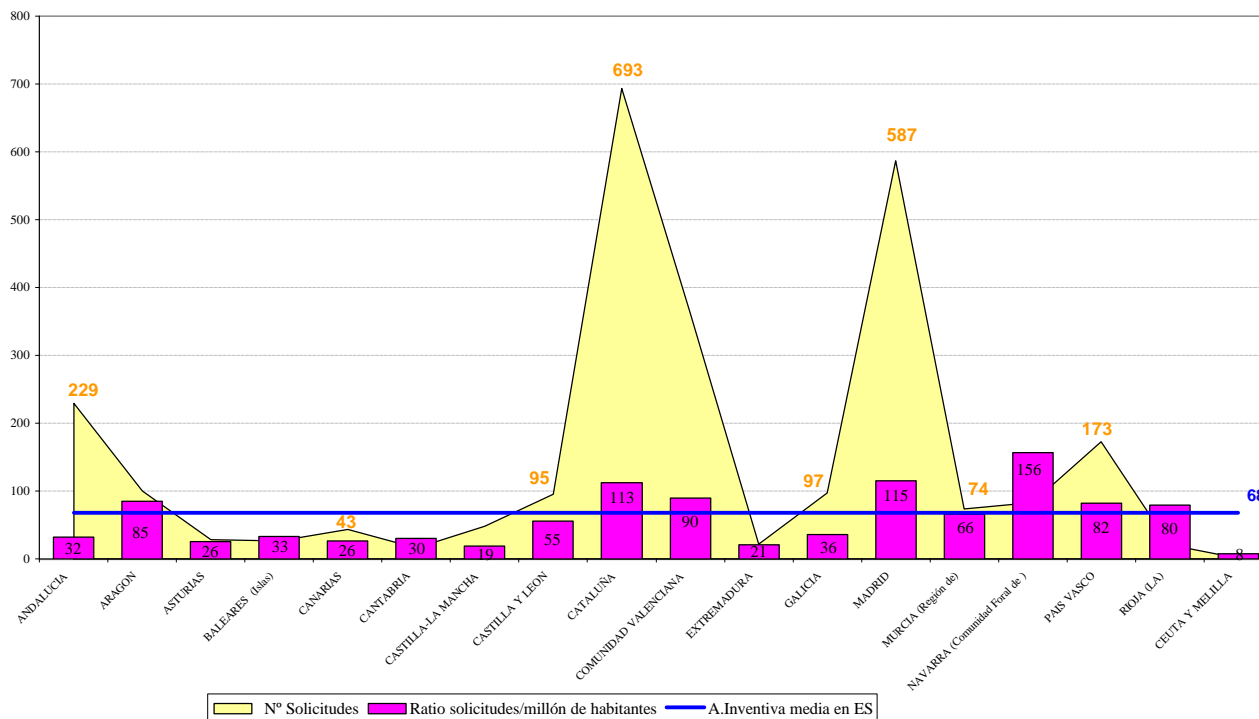
Tabla I.1.4.1 SOLICITUDES POR PAISES DE ORIGEN

Código	País de origen	Solicitudes	Δ (+/-) Anual
AD	ANDORRA	6	100%
AR	ARGENTINA	8	14%
AT	AUSTRIA	1	100%
AU	AUSTRALIA	2	-33%
BE	BELGICA	3	200%
BR	BRASIL	1	-50%
BS	BAHAMAS	2	100%
CA	CANADA	1	-75%
CH	SUIZA	21	17%
CL	CHILE	1	100%
CN	CHINA	3	100%
CU	CUBA	1	100%
CY	CHIPRE	0	-100%
DE	ALEMANIA	67	-31%
DK	DINAMARCA	2	0%
ES	ESPAÑA	2.709	11%
FI	FINLANDIA	2	0%
FR	FRANCIA	80	11%
HU	HUNGRÍA	1	100%
GB	REINO UNIDO	0	-100%
IL	ISRAEL	4	300%
IN	INDIA	0	-100%
IS	ISLANDIA	2	100%
IT	ITALIA	31	15%
JO	JORDANIA	1	100%
JP	JAPON	47	0%
KR	REP. DE COREA	12	-63%
LI	LIECHTENSTEIN	0	-100%
LU	LUXEMBURGO	1	100%
MX	MEXICO	6	500%
NL	PAISES BAJOS	6	20%
NO	NORUEGA	1	0%
PA	PANAMA	1	0%
PE	PERÚ	2	#¡DIV/0!
PH	FILIPINAS	1	100%
PL	POLONIA	0	-100%
PT	PORTUGAL	1	-67%
SE	SUECIA	5	400%
SG	SINGAPUR	1	100%
TH	TAILANDIA	1	100%
TW	PROVINCIA DE TAIWAN	13	44%
US	ESTADOS UNIDOS	63	0%
UY	URUGUAY	0	-100%
VE	VENEZUELA	1	100%
ZA	AFRICA DEL SUR	0	-100%
TOTAL		3.111	9%

Gráfico I.1.4.1 SOLICITUDES POR PAISES DE ORIGEN



Tabla I.1.4.2 CONCESIONES POR PAISES DE ORIGEN

CODIGO	PAIS DE ORIGEN	CONCESIONES
AD	ANDORRA	3
AR	ARGENTINA	5
AT	AUSTRIA	6
AU	AUSTRALIA	1
BE	BELGICA	5
BR	BRASIL	3
CA	CANADA	2
CH	SUIZA	28
CN	CHINA	2
CS	CHECOSLOVAQUIA	0
DE	ALEMANIA	172
DK	DINAMARCA	2
ES	ESPAÑA	1.667
FI	FINLANDIA	3
FR	FRANCIA	73
GB	REINO UNIDO	12
GR	GRECIA	1
HU	HUNGRIA	1
IE	IRLANDA	0
IL	ISRAEL	2
IT	ITALIA	40
JP	JAPON	53
KR	REPUBLICA DE COREA	18
LR	LIBERIA	0
LU	LUXEMBURGO	3
MC	MONACO	1
MX	MEXICO	1
NL	PAISES BAJOS	9
NO	NORUEGA	2
PT	PORTUGAL	1
SE	SUECIA	7
TW	PROVINCIA DE TAIWAN	6
US	ESTADOS UNIDOS	58
UY	URUGUAY	1
VE	VENEZUELA	1
ZA	AFRICA DEL SUR	1
TOTAL		2.190

Tabla I.1.5.1.1

**SOLICITUDES DE PATENTES PUBLICADAS EN 2000 POR CCAA ,
PROVINCIAS Y CLASES DE LA CIP**

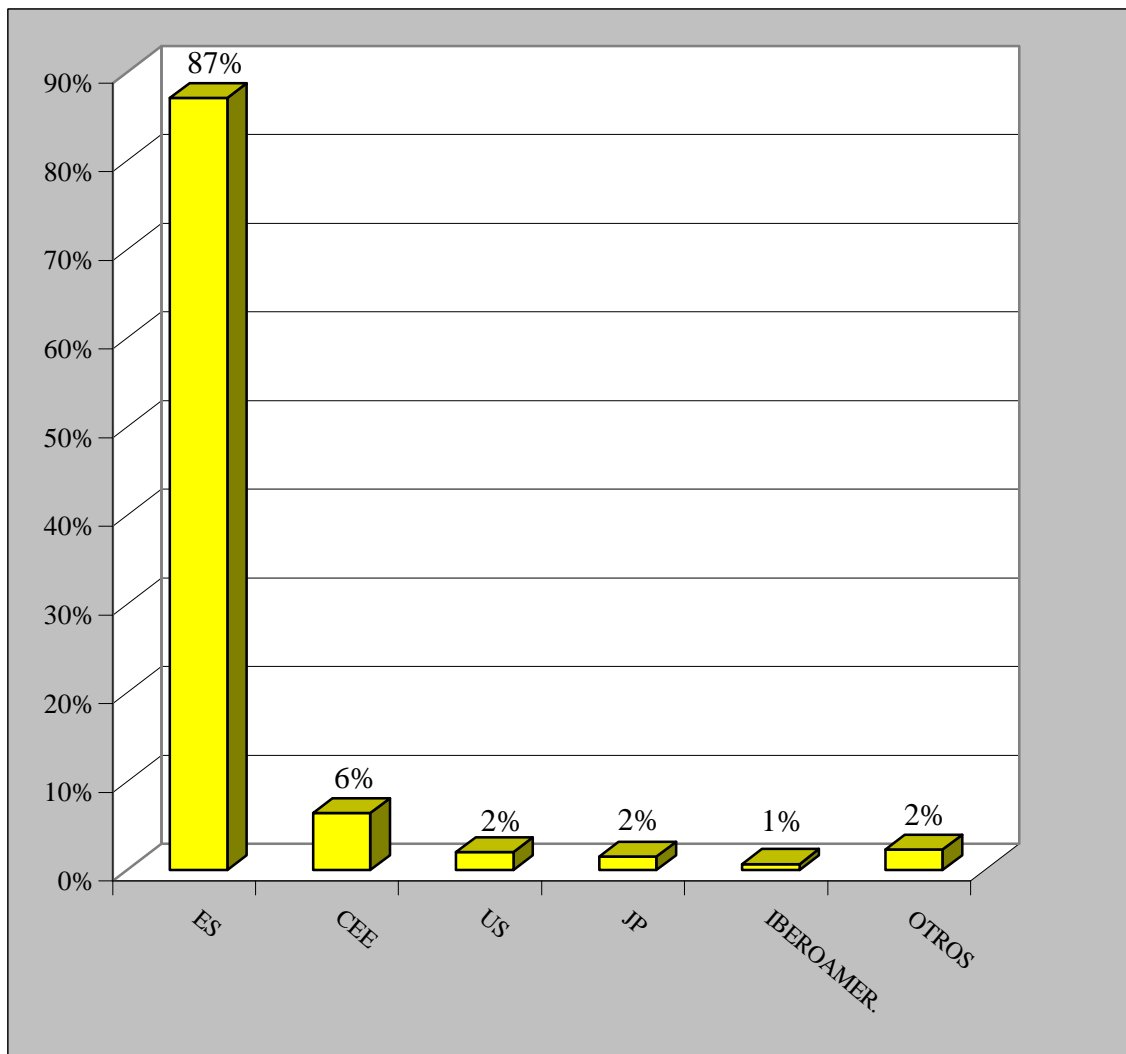
U.T.-CLASE	Almeria	Cadiz	Cordoba	Granada	Huelva	Jaen	Málaga	Sevilla	Andalucía
UNIDAD 1									
A01	2		3			2	3	5	15
TOTAL	2	0	3	0	0	2	3	5	15
UNIDAD 2									
A21								1	1
A22									0
A23	1	1		4				2	8
A24									0
TOTAL	1	1	0	4	0	0	0	3	9
UNIDAD 3									
A41									0
A42		1							1
A43									0
A44									0
A45									0
A46		1							1
A47					1				1
TOTAL	0	2	0	0	1	0	0	0	3
UNIDAD 4									
A61		2		4			3	4	13
A62									0
A63		1	2				1		4
TOTAL	0	3	2	4	0	0	4	4	17
UNIDAD 5									
A61K				2				2	4
TOTAL	0	0	0	2	0	0	0	2	4
UNIDAD 6									
B01	1		1				1		3
B02						1			1
B03									0
B04									0
B05								1	1
B06									0
B07									0
B08									0
B09						1			1
TOTAL	1	0	1	0	0	2	1	1	6
UNIDAD 7									
B21									0
B22									0
B23									0
TOTAL	0	0	0	0	0	0	0	0	0
UNIDAD 8									
B24									0
B25									0
B26									0
B27									0
B28	2								2
B29						1		2	3
B30									0
B32									0
TOTAL	2	0	0	0	0	1	0	2	5

(Ver CIP pag. 13 a 20)

Tabla I.1.5.1.1

**SOLICITUDES DE PATENTES PUBLICADAS EN 2000 POR CCAA ,
PROVINCIAS Y CLASES DE LA CIP**

U.T.-CLASE	Huesca	Teruel	Zaragoza	Aragón	Oviedo	Asturias	Baleares	Las Palmas	Tenerife	Canarias
UNIDAD 1										
A01			1	1	1	1		1		1
TOTAL	0	0	1	1	1	1	0	1	0	1
UNIDAD 2										
A21	1			1		0	1			0
A22	1			1		0	1			0
A23		1	2	3		0	2	1		1
A24				0		0				0
TOTAL	2	1	2	5	0	0	4	1	0	1
UNIDAD 3										
A41				0		0				0
A42				0		0				0
A43				0		0				0
A44				0		0	1			0
A45				0		0				0
A46				0		0				0
A47	3		5	8		0	1			0
TOTAL	3	0	5	8	0	0	2	0	0	0
UNIDAD 4										
A61			4	4		0	2	1		1
A62				0		0				0
A63				0		0				0
TOTAL	0	0	4	4	0	0	2	1	0	1
UNIDAD 5										
A61K			3	3	1	1				0
TOTAL	0	0	3	3	1	1	0	0	0	0
UNIDAD 6										
B01				0	2	2				0
B02				0		0				0
B03				0		0				0
B04				0		0				0
B05				0		0				0
B06				0		0				0
B07			1	1		0				0
B08				0		0				0
B09				0		0				0
TOTAL	0	0	1	1	2	2	0	0	0	0
UNIDAD 7										
B21			1	1		0				0
B22				0		0				0
B23				0		0				0
TOTAL	0	0	1	1	0	0	0	0	0	0
UNIDAD 8										
B24				0		0				0
B25				0		0				0
B26				0		0				0
B27				0	1	1				0
B28				0		0	1			0
B29				0		0				0
B30				0		0				0
B32				0		0				0
TOTAL	0	0	0	0	1	1	1	0	0	0

(Ver CIP pag. 13 a 20)

Tabla I.1.5.1.1

**SOLICITUDES DE PATENTES PUBLICADAS EN 2000 POR CCAA ,
PROVINCIAS Y CLASES DE LA CIP**

U.T.-CLASE	Santander	Cantabria	Albacete	Ciudad Real	Cuenca	Guadalajara	Toledo	Castilla-La Mancha
UNIDAD 1								
A01		0						0
TOTAL	0	0	0	0	0	0	0	0
UNIDAD 2								
A21	1	1						0
A22		0						0
A23		0	1	1			1	3
A24		0						0
TOTAL	1	1	1	1	0	0	1	3
UNIDAD 3								
A41		0						0
A42		0						0
A43		0						0
A44		0						0
A45		0	1					1
A46		0						0
A47	1	1					3	3
TOTAL	1	1	1	0	0	0	3	4
UNIDAD 4								
A61		0						0
A62		0						0
A63	1	1						0
TOTAL	1	1	0	0	0	0	0	0
UNIDAD 5								
A61K	1	1	1					1
TOTAL	1	1	1	0	0	0	0	1
UNIDAD 6								
B01		0						0
B02		0						0
B03		0						0
B04		0						0
B05		0						0
B06		0						0
B07		0						0
B08		0						0
B09		0						0
TOTAL	0	0	0	0	0	0	0	0
UNIDAD 7								
B21		0						0
B22		0						0
B23		0						0
TOTAL	0	0	0	0	0	0	0	0
UNIDAD 8								
B24		0						0
B25		0						0
B26		0						0
B27		0						0
B28		0		1				1
B29		0						0
B30		0						0
B32		0						0
TOTAL	0	0	0	1	0	0	0	1

(Ver CIP pag. 13 a 20)

Tabla I.1.5.1.1

**SOLICITUDES DE PATENTES PUBLICADAS EN 2000 POR CCAA ,
PROVINCIAS Y CLASES DE LA CIP**

U.T.-CLASE	Burgos	León	Palencia	Salamanca	Segovia	Soria	Valladolid	Zamora	Castilla-León
UNIDAD 1									
A01				1				1	2
TOTAL	0	0	0	1	0	0	0	1	2
UNIDAD 2									
A21				1					1
A22									0
A23	1	1		2					4
A24									0
TOTAL	1	1	0	3	0	0	0	0	5
UNIDAD 3									
A41									0
A42									0
A43									0
A44									0
A45									0
A46									0
A47	2								2
TOTAL	2	0	0	0	0	0	0	0	2
UNIDAD 4									
A61	1						1		2
A62		1							1
A63									0
TOTAL	1	1	0	0	0	0	1	0	3
UNIDAD 5									
A61K									0
TOTAL	0	0	0	0	0	0	0	0	0
UNIDAD 6									
B01									0
B02									0
B03									0
B04									0
B05									0
B06									0
B07									0
B08									0
B09									0
TOTAL	0	0	0	0	0	0	0	0	0
UNIDAD 7									
B21									0
B22									0
B23									0
TOTAL	0	0	0	0	0	0	0	0	0
UNIDAD 8									
B24									0
B25									0
B26									0
B27									0
B28									0
B29	1								1
B30									0
B32									0
TOTAL	1	0	0	0	0	0	0	0	1

(Ver CIP pag. 13 a 20)

Tabla I.1.5.1.1

**SOLICITUDES DE PATENTES PUBLICADAS EN 2000 POR CCAA ,
PROVINCIAS Y CLASES DE LA CIP**

U.T.-CLASE	Barcelona	Girona	Lleida	Tarragona	Cataluña	Alicante	Castellón	Valencia	Comunidad Valenciana
UNIDAD 1									
A01	6		6	1	13	4		7	11
TOTAL	6	0	6	1	13	4	0	7	11
UNIDAD 2									
A21	7			2	9				0
A22		4			4				0
A23	5	3		2	10	3		6	9
A24					0				0
TOTAL	12	7	0	4	23	3	0	6	9
UNIDAD 3									
A41	2		1		3	1		2	3
A42					0				0
A43	1				1	1			1
A44	1				1	1			1
A45				1	1				0
A46					0				0
A47	10	1		1	12	1	2	5	8
TOTAL	14	1	1	2	18	4	2	7	13
UNIDAD 4									
A61	15				15	4	1	9	14
A62	2				2				0
A63	6	1	3		10	3			3
TOTAL	23	1	3	0	27	7	1	9	17
UNIDAD 5									
A61K	12				12	2			2
TOTAL	12	0	0	0	12	2	0	0	2
UNIDAD 6									
B01	4	1	1		6		2		2
B02					0				0
B03					0				0
B04					0				0
B05	1				1			1	1
B06					0				0
B07					0	1		1	2
B08	1				1				0
B09	1				1			1	1
TOTAL	7	1	1	0	9	1	2	3	6
UNIDAD 7									
B21	1	2		1	4				0
B22	2				2			1	1
B23	3				3				0
TOTAL	6	2	0	1	9	0	0	1	1
UNIDAD 8									
B24	2				2	1		2	3
B25					0				0
B26	2				2				0
B27		1			1			1	1
B28	3	1			4			2	2
B29	7				7	1			1
B30					0				0
B32	2				2				0
TOTAL	16	2	0	0	18	2	0	5	7

(Ver CIP pag. 13 a 20)

Tabla I.1.5.1.1

**SOLICITUDES DE PATENTES PUBLICADAS EN 2000 POR CCAA ,
PROVINCIAS Y CLASES DE LA CIP**

U.T.-CLASE	Badajoz	Caceres	Extremadura	Coruña	Lugo	Orense	Pontevedra	Galicia	Madrid	Comunidad Madrid
UNIDAD 1										
A01			0	1			2	3	7	7
TOTAL	0	0	0	1	0	0	2	3	7	7
UNIDAD 2										
A21			0		1			1	1	1
A22			0				1	1		0
A23		1	1				1	1	7	7
A24			0					0		0
TOTAL	0	1	1	0	1	0	2	3	8	8
UNIDAD 3										
A41			0					0	3	3
A42			0					0		0
A43			0	1				1		0
A44			0					0		0
A45			0					0	3	3
A46			0					0	1	1
A47			0	1		2	2	5	14	14
TOTAL	0	0	0	2	0	2	2	6	21	21
UNIDAD 4										
A61		1	1	1			2	3	16	16
A62			0	1				1	1	1
A63			0				1	1	6	6
TOTAL	0	1	1	2	0	0	3	5	23	23
UNIDAD 5										
A61K			0					0	10	10
TOTAL	0	0	0	0	0	0	0	0	10	10
UNIDAD 6										
B01			0					0	5	5
B02			0					0		0
B03			0					0		0
B04			0					0		0
B05			0					0	1	1
B06			0					0		0
B07			0					0		0
B08			0					0	1	1
B09			0					0		0
TOTAL	0	0	0	0	0	0	0	0	7	7
UNIDAD 7										
B21			0					0	2	2
B22			0					0	2	2
B23			0				1	1	2	2
TOTAL	0	0	0	0	0	0	1	1	6	6
UNIDAD 8										
B24			0					0		0
B25			0					0		0
B26			0					0	1	1
B27	1		1					0	1	1
B28			0				1	1	3	3
B29			0					0	2	2
B30			0					0		0
B32			0					0	1	1
TOTAL	1	0	1	0	0	0	1	1	8	8

(Ver CIP pag. 13 a 20)

Tabla I.1.5.1.1

**SOLICITUDES DE PATENTES PUBLICADAS EN 2000 POR CCAA ,
PROVINCIAS Y CLASES DE LA CIP**

U.T.-CLASE	Región de Murcia	Navarra	Alava	Guipuzcoa	Vizcaya	País Vasco	Logroño	La Rioja	Ceuta y Melilla	No consta	Totales
UNIDAD 1											
A01	1	1			5	5		0			61
TOTAL	1	1	0	0	5	5	0	0	0	0	61
UNIDAD 2											
A21		1				0		0			17
A22		1				0		0			8
A23	4	3				0	1	1			57
A24					1	1		0			1
TOTAL	4	5	0	0	1	1	1	1	0	0	83
UNIDAD 3											
A41						0		0			9
A42						0		0			1
A43	1					0		0			4
A44						0		0			3
A45						0		0			5
A46						0		0			2
A47	1	2		2	2	4	3	3			65
TOTAL	2	2	0	2	2	4	3	3	0	0	89
UNIDAD 4											
A61	2	1	1	1	1	3		0		1	78
A62					1	1		0			6
A63					1	1		0	1		27
TOTAL	2	1	1	1	3	5	0	0	1	1	111
UNIDAD 5											
A61K	2	2				0		0			38
TOTAL	2	2	0	0	0	0	0	0	0	0	38
UNIDAD 6											
B01					1	1		0			19
B02				1		1	1	1			3
B03						0	1	1			1
B04						0		0			0
B05			1			1		0			5
B06						0		0			0
B07						0		0			3
B08						0		0			2
B09						0		0			3
TOTAL	0	0	1	1	1	3	2	2	0	0	36
UNIDAD 7											
B21				1	1	2		0			9
B22			2	1		3		0			8
B23	1	3		5	6	11		0			21
TOTAL	1	3	2	7	7	16	0	0	0	0	38
UNIDAD 8											
B24		2		2		2		0			9
B25			1		3	4		0			4
B26						0		0			3
B27						0		0			5
B28				1		1	1	1			16
B29		2				0		0			16
B30				1		1		0			1
B32						0		0			3
TOTAL	0	4	1	4	3	8	1	1	0	0	57

(Ver CIP pag. 13 a 20)

Tabla I.1.5.1.1

**SOLICITUDES DE PATENTES PUBLICADAS EN 2000 POR CCAA ,
PROVINCIAS Y CLASES DE LA CIP**

U.T.-CLASE	Almeria	Cadiz	Cordoba	Granada	Huelva	Jaen	Málaga	Sevilla	Andalucía
UNIDAD 9									
B41									0
B42									0
B43									0
B44									0
TOTAL	0	0	0	0	0	0	0	0	0
UNIDAD 10									
B60									0
B61									0
B62			1						1
B63									0
B64									0
TOTAL	0	0	1	0	0	0	0	0	1
UNIDAD 11									
B65		1						2	3
B66									0
B67								1	1
B68									0
TOTAL	0	1	0	0	0	0	0	3	4
UNIDAD 12									
C01									0
C02					1				1
C03									0
C04								1	1
C05				1					1
TOTAL	0	0	0	1	1	0	0	1	3
UNIDAD 13									
C07									0
A01N						1		1	2
TOTAL	0	0	0	0	0	1	0	1	2
UNIDAD 14									
C08									0
TOTAL	0	0	0	0	0	0	0	0	0
UNIDAD 15									
C09									0
C10					1				1
C11								1	1
TOTAL	0	0	0	0	1	0	0	1	2
UNIDAD 16									
C12	1	1							2
C13									0
C14									0
TOTAL	1	1	0	0	0	0	0	0	2
UNIDAD 17									
C21									0
C22		1							1
C23								1	1
C25			1						1
C30									0
TOTAL	0	1	1	0	0	0	0	1	3

(Ver CIP pag. 13 a 20)

Tabla I.1.5.1.1

**SOLICITUDES DE PATENTES PUBLICADAS EN 2000 POR CCAA ,
PROVINCIAS Y CLASES DE LA CIP**

U.T.-CLASE	Huesca	Teruel	Zaragoza	Aragón	Oviedo	Asturias	Baleares	Las Palmas	Tenerife	Canarias
UNIDAD 9										
B41				0		0				0
B42				0		0			1	1
B43				0		0				0
B44				0		0				0
TOTAL	0	0	0	0	0	0	0	0	1	1
UNIDAD 10										
B60			1	1	1	1				0
B61	1			1		0				0
B62				0		0			1	1
B63				0		0				0
B64				0		0				0
TOTAL	1	0	1	2	1	1	0	0	1	1
UNIDAD 11										
B65		1		1	2	2				0
B66			1	1		0			1	1
B67			1	1		0				0
B68				0		0				0
TOTAL	0	1	2	3	2	2	0	0	1	1
UNIDAD 12										
C01				0		0				0
C02				0		0				0
C03	1			1		0				0
C04				0	1	1				0
C05				0		0				0
TOTAL	1	0	0	1	1	1	0	0	0	0
UNIDAD 13										
C07				0		0				0
A01N				0		0				0
TOTAL	0	0	0	0	0	0	0	0	0	0
UNIDAD 14										
C08				0	1	1				0
TOTAL	0	0	0	0	1	1	0	0	0	0
UNIDAD 15										
C09				0		0				0
C10				0	1	1				0
C11				0		0		1		1
TOTAL	0	0	0	0	1	1	0	1	0	1
UNIDAD 16										
C12				0	3	3				0
C13				0		0				0
C14				0		0				0
TOTAL	0	0	0	0	3	3	0	0	0	0
UNIDAD 17										
C21				0		0				0
C22				0		0				0
C23				0	1	1				0
C25				0		0				0
C30				0		0				0
TOTAL	0	0	0	0	1	1	0	0	0	0

(Ver CIP pag. 13 a 20)

Tabla I.1.5.1.1

**SOLICITUDES DE PATENTES PUBLICADAS EN 2000 POR CCAA ,
PROVINCIAS Y CLASES DE LA CIP**

U.T.-CLASE	Santander	Cantabria	Albacete	Ciudad Real	Cuenca	Guadalajara	Toledo	Castilla-La Mancha
UNIDAD 9								
B41		0						0
B42		0						0
B43		0						0
B44		0						0
TOTAL	0	0	0	0	0	0	0	0
UNIDAD 10								
B60		0				1		1
B61		0						0
B62		0						0
B63		0						0
B64		0						0
TOTAL	0	0	0	0	0	1	0	1
UNIDAD 11								
B65		0						0
B66		0						0
B67		0		1				1
B68		0						0
TOTAL	0	0	0	1	0	0	0	1
UNIDAD 12								
C01		0						0
C02	1	1						0
C03		0						0
C04		0						0
C05		0						0
TOTAL	1	1	0	0	0	0	0	0
UNIDAD 13								
C07		0						0
A01N		0						0
TOTAL	0	0	0	0	0	0	0	0
UNIDAD 14								
C08		0						0
TOTAL	0	0	0	0	0	0	0	0
UNIDAD 15								
C09		0						0
C10		0						0
C11		0						0
TOTAL	0	0	0	0	0	0	0	0
UNIDAD 16								
C12		0		1				1
C13		0						0
C14		0						0
TOTAL	0	0	0	1	0	0	0	1
UNIDAD 17								
C21		0						0
C22		0						0
C23		0						0
C25		0						0
C30		0						0
TOTAL	0	0	0	0	0	0	0	0

(Ver CIP pag. 13 a 20)

Tabla I.1.5.1.1

**SOLICITUDES DE PATENTES PUBLICADAS EN 2000 POR CCAA ,
PROVINCIAS Y CLASES DE LA CIP**

U.T.-CLASE	Burgos	León	Palencia	Salamanca	Segovia	Soria	Valladolid	Zamora	Castilla-León
UNIDAD 9									
B41									0
B42									0
B43									0
B44		1							1
TOTAL	0	1	0	0	0	0	0	0	1
UNIDAD 10									
B60	5								5
B61		1		1					2
B62									0
B63									0
B64									0
TOTAL	5	1	0	1	0	0	0	0	7
UNIDAD 11									
B65							1		1
B66									0
B67									0
B68									0
TOTAL	0	0	0	0	0	0	1	0	1
UNIDAD 12									
C01									0
C02							1		1
C03									0
C04									0
C05					1				1
TOTAL	0	0	0	0	1	0	1	0	2
UNIDAD 13									
C07							2		2
A01N									0
TOTAL	0	0	0	0	0	0	2	0	2
UNIDAD 14									
C08									0
TOTAL	0	0	0	0	0	0	0	0	0
UNIDAD 15									
C09									0
C10									0
C11									0
TOTAL	0	0	0	0	0	0	0	0	0
UNIDAD 16									
C12									0
C13									0
C14									0
TOTAL	0	0	0	0	0	0	0	0	0
UNIDAD 17									
C21									0
C22									0
C23									0
C25									0
C30									0
TOTAL	0	0	0	0	0	0	0	0	0

(Ver CIP pag. 13 a 20)

Tabla I.1.5.1.1

**SOLICITUDES DE PATENTES PUBLICADAS EN 2000 POR CCAA ,
PROVINCIAS Y CLASES DE LA CIP**

U.T.-CLASE	Barcelona	Girona	Lleida	Tarragona	Cataluña	Alicante	Castellón	Valencia	Comunidad Valenciana
UNIDAD 9									
B41	3				3		1		1
B42	1				1			1	1
B43	1				1				0
B44	2				2	3	1	1	5
TOTAL	7	0	0	0	7	3	2	2	7
UNIDAD 10									
B60	13	1	1		15			4	4
B61				2	2			1	1
B62	6	1			7			2	2
B63		1			1			2	2
B64					0				0
TOTAL	19	3	1	2	25	0	0	9	9
UNIDAD 11									
B65	23		1	2	26	2	4	6	12
B66	2		1		3				0
B67	1				1				0
B68					0				0
TOTAL	26	0	2	2	30	2	4	6	12
UNIDAD 12									
C01					0				0
C02	4		2		6		1		1
C03					0		3		3
C04	1				1		1		1
C05					0		1		1
TOTAL	5	0	2	0	7	0	6	0	6
UNIDAD 13									
C07	18			1	19		1	1	2
A01N	2				2			1	1
TOTAL	20	0	0	1	21	0	1	2	3
UNIDAD 14									
C08	2				2		1		1
TOTAL	2	0	0	0	2	0	1	0	1
UNIDAD 15									
C09					0			1	1
C10	2			1	3				0
C11				1	1				0
TOTAL	2	0	0	2	4	0	0	1	1
UNIDAD 16									
C12	4				4				0
C13					0				0
C14					0				0
TOTAL	4	0	0	0	4	0	0	0	0
UNIDAD 17									
C21					0				0
C22	3				3				0
C23					0			1	1
C25	1				1				0
C30					0				0
TOTAL	4	0	0	0	4	0	0	1	1

(Ver CIP pag. 13 a 20)

Tabla I.1.5.1.1

**SOLICITUDES DE PATENTES PUBLICADAS EN 2000 POR CCAA ,
PROVINCIAS Y CLASES DE LA CIP**

U.T.-CLASE	Badajoz	Caceres	Extremadura	Coruña	Lugo	Orense	Pontevedra	Galicia	Madrid	Comunidad Madrid
UNIDAD 9										
B41			0					0		0
B42			0			1		1	3	3
B43			0					0		0
B44			0					0	1	1
TOTAL	0	0	0	0	0	1	0	1	4	4
UNIDAD 10										
B60			0	2				2	8	8
B61			0	1				1	2	2
B62			0			1		1	6	6
B63			0	1				1	2	2
B64			0					0	5	5
TOTAL	0	0	0	4	0	1	0	5	23	23
UNIDAD 11										
B65			0				2	2	6	6
B66			0					0	2	2
B67			0					0	2	2
B68			0					0	4	4
TOTAL	0	0	0	0	0	0	2	2	14	14
UNIDAD 12										
C01			0	1				1	4	4
C02			0					0	2	2
C03			0					0	1	1
C04			0	2				2	7	7
C05			0					0	2	2
TOTAL	0	0	0	3	0	0	0	3	16	16
UNIDAD 13										
C07			0					0	11	11
A01N		1	1					0	2	2
TOTAL	0	1	1	0	0	0	0	0	13	13
UNIDAD 14										
C08			0					0	4	4
TOTAL	0	0	0	0	0	0	0	0	4	4
UNIDAD 15										
C09			0					0	2	2
C10			0			1		1	2	2
C11			0					0		0
TOTAL	0	0	0	0	0	1	0	1	4	4
UNIDAD 16										
C12			0	1				1	18	18
C13			0					0		0
C14			0					0		0
TOTAL	0	0	0	1	0	0	0	1	18	18
UNIDAD 17										
C21			0					0		0
C22			0					0	2	2
C23			0				2	2	2	2
C25			0					0	1	1
C30			0					0	1	1
TOTAL	0	0	0	0	0	0	2	2	6	6

(Ver CIP pag. 13 a 20)

Tabla I.1.5.1.1

**SOLICITUDES DE PATENTES PUBLICADAS EN 2000 POR CCAA ,
PROVINCIAS Y CLASES DE LA CIP**

U.T.-CLASE	Región de Murcia	Navarra	Alava	Guipuzcoa	Vizcaya	País Vasco	Logroño	La Rioja	Ceuta y Melilla	No consta	Totales
UNIDAD 9											
B41			1			1		0			5
B42						0		0			7
B43						0		0			1
B44	1				1	1		0			11
TOTAL	1	0	1	0	1	2	0	0	0	0	24
UNIDAD 10											
B60	1	1	1	1		2		0		3	44
B61						0		0			9
B62		1				0		0			19
B63						0		0			6
B64						0		0			5
TOTAL	1	2	1	1	0	2	0	0	0	3	83
UNIDAD 11											
B65		7	2	3	1	6		0			66
B66		1		1	4	5		0			13
B67					1	1		0			7
B68						0		0			4
TOTAL	0	8	2	4	6	12	0	0	0	0	90
UNIDAD 12											
C01						0		0			5
C02						0		0			12
C03						0		0			5
C04					2	2		0			15
C05		4		1		1		0			10
TOTAL	0	4	0	1	2	3	0	0	0	0	47
UNIDAD 13											
C07		2			1	1		0			37
A01N	1					0		0			9
TOTAL	1	2	0	0	1	1	0	0	0	0	46
UNIDAD 14											
C08						0		0			8
TOTAL	0	0	0	0	0	0	0	0	0	0	8
UNIDAD 15											
C09		1				0		0			4
C10					2	2		0			10
C11						0		0			3
TOTAL	0	1	0	0	2	2	0	0	0	0	17
UNIDAD 16											
C12	2	1			2	2		0			34
C13						0		0			0
C14						0		0			0
TOTAL	2	1	0	0	2	2	0	0	0	0	34
UNIDAD 17											
C21						0		0			0
C22				2	2	4		0			10
C23						0		0			7
C25						0		0			3
C30						0		0			1
TOTAL	0	0	0	2	2	4	0	0	0	0	21

(Ver CIP pag. 13 a 20)

Tabla I.1.5.1.1

**SOLICITUDES DE PATENTES PUBLICADAS EN 2000 POR CCAA ,
PROVINCIAS Y CLASES DE LA CIP**

U.T.-CLASE	Almeria	Cadiz	Cordoba	Granada	Huelva	Jaen	Málaga	Sevilla	Andalucía
UNIDAD 18									
D01									0
D02									0
D03									0
D04									0
D05									0
D06							1		1
D07									0
TOTAL	0	0	0	0	0	0	1	0	1
UNIDAD 19									
D21									0
B31									0
TOTAL	0	0	0	0	0	0	0	0	0
UNIDAD 20									
E01								2	2
E02									0
E03									0
E04		1		1			2		4
E05			1						1
E06							1	1	2
TOTAL	0	1	1	1	0	0	3	3	9
UNIDAD 21									
E21									0
TOTAL	0	0	0	0	0	0	0	0	0
UNIDAD 22									
F01									0
F02							1		1
F03								1	1
F04								1	1
F15									0
TOTAL	0	0	0	0	0	0	1	2	3
UNIDAD 23									
F16								1	1
F17									0
TOTAL	0	0	0	0	0	0	0	1	1
UNIDAD 24									
F21									0
F22									0
F23									0
F24									0
F25		1							1
F26									0
F27									0
F28								1	1
TOTAL	0	1	0	0	0	0	0	1	2
UNIDAD 25									
F41								1	1
F42									0
C06									0
TOTAL	0	0	0	0	0	0	0	1	1

(Ver CIP pag. 13 a 20)

Tabla I.1.5.1.1

**SOLICITUDES DE PATENTES PUBLICADAS EN 2000 POR CCAA ,
PROVINCIAS Y CLASES DE LA CIP**

U.T.-CLASE	Huesca	Teruel	Zaragoza	Aragón	Oviedo	Asturias	Baleares	Las Palmas	Tenerife	Canarias
UNIDAD 18										
D01				0		0				0
D02				0		0				0
D03			1	1		0				0
D04				0		0				0
D05				0		0				0
D06			9	9		0				0
D07				0		0				0
TOTAL	0	0	10	10	0	0	0	0	0	0
UNIDAD 19										
D21				0		0				0
B31				0		0				0
TOTAL	0	0	0	0	0	0	0	0	0	0
UNIDAD 20										
E01				0		0	1			0
E02				0		0				0
E03				0		0				0
E04			1	1	1	1	3	2		2
E05				0		0				0
E06		1	1	2		0				0
TOTAL	0	1	2	3	1	1	4	2	0	2
UNIDAD 21										
E21			1	1		0				0
TOTAL	0	0	1	1	0	0	0	0	0	0
UNIDAD 22										
F01				0	1	1				0
F02				0		0				0
F03				0		0		1	2	3
F04				0		0				0
F15				0		0				0
TOTAL	0	0	0	0	1	1	0	1	2	3
UNIDAD 23										
F16			1	1		0				0
F17				0		0	1			0
TOTAL	0	0	1	1	0	0	1	0	0	0
UNIDAD 24										
F21				0		0				0
F22				0		0				0
F23				0		0				0
F24				0		0		2		2
F25				0		0				0
F26				0		0				0
F27				0		0				0
F28			1	1		0				0
TOTAL	0	0	1	1	0	0	0	2	0	2
UNIDAD 25										
F41				0		0	1	1		1
F42				0		0				0
C06				0		0				0
TOTAL	0	0	0	0	0	0	1	1	0	1

(Ver CIP pag. 13 a 20)

Tabla I.1.5.1.1

**SOLICITUDES DE PATENTES PUBLICADAS EN 2000 POR CCAA ,
PROVINCIAS Y CLASES DE LA CIP**

U.T.-CLASE	Santander	Cantabria	Albacete	Ciudad Real	Cuenca	Guadalajara	Toledo	Castilla-La Mancha
UNIDAD 18								
D01		0						0
D02		0						0
D03		0						0
D04		0						0
D05		0						0
D06		0						0
D07		0						0
TOTAL	0	0	0	0	0	0	0	0
UNIDAD 19								
D21	1	1						0
B31		0						0
TOTAL	1	1	0	0	0	0	0	0
UNIDAD 20								
E01		0	1					1
E02		0						0
E03		0				1	1	2
E04		0		1			1	2
E05	1	1						0
E06		0		3			1	4
TOTAL	1	1	1	4	0	1	3	9
UNIDAD 21								
E21		0						0
TOTAL	0	0	0	0	0	0	0	0
UNIDAD 22								
F01		0				1		1
F02		0			1			1
F03		0	1					1
F04		0		1				1
F15		0						0
TOTAL	0	0	1	1	1	1	0	4
UNIDAD 23								
F16	1	1						0
F17		0						0
TOTAL	1	1	0	0	0	0	0	0
UNIDAD 24								
F21		0						0
F22		0						0
F23		0						0
F24		0						0
F25	1	1						0
F26		0						0
F27		0						0
F28		0						0
TOTAL	1	1	0	0	0	0	0	0
UNIDAD 25								
F41		0						0
F42		0						0
C06		0						0
TOTAL	0	0	0	0	0	0	0	0

(Ver CIP pag. 13 a 20)

Tabla I.1.5.1.1

**SOLICITUDES DE PATENTES PUBLICADAS EN 2000 POR CCAA ,
PROVINCIAS Y CLASES DE LA CIP**

U.T.-CLASE	Burgos	León	Palencia	Salamanca	Segovia	Soria	Valladolid	Zamora	Castilla-León
UNIDAD 18									
D01									0
D02									0
D03									0
D04									0
D05									0
D06									0
D07									0
TOTAL	0	0	0	0	0	0	0	0	0
UNIDAD 19									
D21									0
B31									0
TOTAL	0	0	0	0	0	0	0	0	0
UNIDAD 20									
E01									0
E02									0
E03									0
E04	2		1						3
E05									0
E06									0
TOTAL	2	0	1	0	0	0	0	0	3
UNIDAD 21									
E21									0
TOTAL	0	0	0	0	0	0	0	0	0
UNIDAD 22									
F01							1		1
F02									0
F03	1								1
F04									0
F15									0
TOTAL	1	0	0	0	0	0	1	0	2
UNIDAD 23									
F16	3								3
F17									0
TOTAL	3	0	0	0	0	0	0	0	3
UNIDAD 24									
F21									0
F22									0
F23									0
F24									0
F25									0
F26									0
F27									0
F28									0
TOTAL	0	0	0	0	0	0	0	0	0
UNIDAD 25									
F41				1					1
F42									0
C06									0
TOTAL	0	0	0	1	0	0	0	0	1

(Ver CIP pag. 13 a 20)

Tabla I.1.5.1.1

**SOLICITUDES DE PATENTES PUBLICADAS EN 2000 POR CCAA ,
PROVINCIAS Y CLASES DE LA CIP**

U.T.-CLASE	Barcelona	Girona	Lleida	Tarragona	Cataluña	Alicante	Castellón	Valencia	Comunidad Valenciana
UNIDAD 18									
D01	1				1				0
D02					0				0
D03	1				1	1		1	2
D04	2				2			1	1
D05					0	1		1	2
D06					0			1	1
D07					0	1			1
TOTAL	4	0	0	0	4	3	0	4	7
UNIDAD 19									
D21	2			1	3			1	1
B31	4				4	2		2	4
TOTAL	6	0	0	1	7	2	0	3	5
UNIDAD 20									
E01	4				4			1	1
E02	9				9			1	1
E03	2				2		2	2	4
E04	12	2		2	16		2	4	6
E05	7				7			2	2
E06	7			1	8	1		2	3
TOTAL	41	2	0	3	46	1	4	12	17
UNIDAD 21									
E21					0	1			1
TOTAL	0	0	0	0	0	1	0	0	1
UNIDAD 22									
F01		1			1	1	1	2	4
F02	4			1	5				0
F03					0	2			2
F04	2				2				0
F15					0				0
TOTAL	6	1	0	1	8	3	1	2	6
UNIDAD 23									
F16	18	1			19			4	4
F17					0				0
TOTAL	18	1	0	0	19	0	0	4	4
UNIDAD 24									
F21			1		1				0
F22					0				0
F23	1				1	1			1
F24	2		1		3				0
F25	3			1	4			1	1
F26	1				1				0
F27					0				0
F28					0				0
TOTAL	7	0	2	1	10	1	0	1	2
UNIDAD 25									
F41	4				4	1			1
F42					0			5	5
C06					0				0
TOTAL	4	0	0	0	4	1	0	5	6

(Ver CIP pag. 13 a 20)

Tabla I.1.5.1.1

**SOLICITUDES DE PATENTES PUBLICADAS EN 2000 POR CCAA ,
PROVINCIAS Y CLASES DE LA CIP**

U.T.-CLASE	Badajoz	Caceres	Extremadura	Coruña	Lugo	Orense	Pontevedra	Galicia	Madrid	Comunidad Madrid
UNIDAD 18										
D01			0					0	1	1
D02			0					0		0
D03			0					0		0
D04			0					0	2	2
D05			0					0	1	1
D06			0					0		0
D07			0					0		0
TOTAL	0	0	0	0	0	0	0	0	4	4
UNIDAD 19										
D21			0					0		0
B31			0					0	1	1
TOTAL	0	0	0	0	0	0	0	0	1	1
UNIDAD 20										
E01			0					0	2	2
E02			0					0	1	1
E03			0				1	1	1	1
E04		2	2	1				1	12	12
E05			0				1	1	6	6
E06			0	1				1	1	1
TOTAL	0	2	2	2	0	0	2	4	23	23
UNIDAD 21										
E21			0					0		0
TOTAL	0	0	0	0	0	0	0	0	0	0
UNIDAD 22										
F01			0		1			1	1	1
F02			0					0	2	2
F03			0					0	2	2
F04			0					0	2	2
F15			0					0		0
TOTAL	0	0	0	0	1	0	0	1	7	7
UNIDAD 23										
F16			0	1				1	4	4
F17			0					0		0
TOTAL	0	0	0	1	0	0	0	1	4	4
UNIDAD 24										
F21			0					0		0
F22			0					0		0
F23			0					0	1	1
F24			0		1			1		0
F25			0					0	3	3
F26			0					0		0
F27			0					0		0
F28			0					0	1	1
TOTAL	0	0	0	0	1	0	0	1	5	5
UNIDAD 25										
F41			0					0	3	3
F42			0					0	1	1
C06			0					0		0
TOTAL	0	0	0	0	0	0	0	0	4	4

(Ver CIP pag. 13 a 20)

Tabla I.1.5.1.1

**SOLICITUDES DE PATENTES PUBLICADAS EN 2000 POR CCAA ,
PROVINCIAS Y CLASES DE LA CIP**

U.T.-CLASE	Región de Murcia	Navarra	Alava	Guipuzcoa	Vizcaya	País Vasco	Logroño	La Rioja	Ceuta y Melilla	No consta	Totales
UNIDAD 18											
D01						0		0			2
D02						0		0			0
D03						0		0			4
D04						0		0			5
D05						0		0			3
D06			1	3	1	5		0			16
D07						0		0			1
TOTAL	0	0	1	3	1	5	0	0	0	0	31
UNIDAD 19											
D21						0		0			5
B31						0		0			9
TOTAL	0	0	0	0	0	0	0	0	0	0	14
UNIDAD 20											
E01					2	2		0			13
E02		2	1			1		0			14
E03	1					0		0			11
E04	6	3	2	6	4	12		0		1	75
E05		1		6		6		0			25
E06	1				1	1		0			23
TOTAL	8	6	3	12	7	22	0	0	0	1	161
UNIDAD 21											
E21						0		0			2
TOTAL	0	0	0	0	0	0	0	0	0	0	2
UNIDAD 22											
F01		1	1			1		0			12
F02						0		0			9
F03	1	4			1	1		0			16
F04						0		0			6
F15						0		0			0
TOTAL	1	5	1	0	1	2	0	0	0	0	43
UNIDAD 23											
F16	1	5	1	4	1	6	1	1		1	48
F17						0		0			1
TOTAL	1	5	1	4	1	6	1	1	0	1	49
UNIDAD 24											
F21						0		0			1
F22						0		0			0
F23				1	1	2		0			5
F24	1	1		3		3		0			11
F25						0		0			10
F26						0		0			1
F27				3		3		0			3
F28						0		0			3
TOTAL	1	1	0	7	1	8	0	0	0	0	34
UNIDAD 25											
F41					2	2		0			14
F42						0		0			6
C06						0		0			0
TOTAL	0	0	0	0	2	2	0	0	0	0	20

(Ver CIP pag. 13 a 20)

Tabla I.1.5.1.1

**SOLICITUDES DE PATENTES PUBLICADAS EN 2000 POR CCAA ,
PROVINCIAS Y CLASES DE LA CIP**

U.T.-CLASE	Almeria	Cadiz	Cordoba	Granada	Huelva	Jaen	Málaga	Sevilla	Andalucía
UNIDAD 26									
G01				1				1	2
G02								1	1
G03									0
TOTAL	0	0	0	1	0	0	0	2	3
UNIDAD 27									
G04									0
G05									0
G06			1	1			2		4
G07		1		1					2
G08	1		1						2
TOTAL	1	1	2	2	0	0	2	0	8
UNIDAD 28									
G09							1		1
G10							2		2
G11									0
G12									0
TOTAL	0	0	0	0	0	0	3	0	3
UNIDAD 29									
G21									0
TOTAL	0	0	0	0	0	0	0	0	0
UNIDAD 30									
H01									0
H02									0
H05									0
TOTAL	0	0	0	0	0	0	0	0	0
UNIDAD 31									
H03									0
H04									0
TOTAL	0	0	0	0	0	0	0	0	0
UNIDAD 32									
TOTAL	0	0	0	0	0	0	0	0	0
T. TOTALES	8	12	11	15	3	6	18	34	107

Tabla I.1.5.1.1

**SOLICITUDES DE PATENTES PUBLICADAS EN 2000 POR CCAA ,
PROVINCIAS Y CLASES DE LA CIP**

U.T.-CLASE	Huesca	Teruel	Zaragoza	Aragón	Oviedo	Asturias	Baleares	Las Palmas	Tenerife	Canarias
UNIDAD 26										
G01			1	1	2	2				0
G02				0		0				0
G03				0		0				0
TOTAL	0	0	1	1	2	2	0	0	0	0
UNIDAD 27										
G04				0		0				0
G05				0		0				0
G06				0		0				0
G07			1	1	2	2	1			0
G08				0	1	1				0
TOTAL	0	0	1	1	3	3	1	0	0	0
UNIDAD 28										
G09			1	1		0				0
G10				0	1	1				0
G11				0		0				0
G12				0		0				0
TOTAL	0	0	1	1	1	1	0	0	0	0
UNIDAD 29										
G21				0		0				0
TOTAL	0	0	0	0	0	0	0	0	0	0
UNIDAD 30										
H01			1	1		0				0
H02				0		0				0
H05			3	3		0				0
TOTAL	0	0	4	4	0	0	0	0	0	0
UNIDAD 31										
H03				0		0				0
H04			1	1		0			1	1
TOTAL	0	0	1	1	0	0	0	0	1	1
UNIDAD 32										
TOTAL	0	0	0	0	0	0	0	0	0	0
T. TOTALES	7	3	43	53	23	23	16	10	6	16

Tabla I.1.5.1.1

**SOLICITUDES DE PATENTES PUBLICADAS EN 2000 POR CCAA ,
PROVINCIAS Y CLASES DE LA CIP**

U.T.-CLASE	Santander	Cantabria	Albacete	Ciudad Real	Cuenca	Guadalajara	Toledo	Castilla-La Mancha
UNIDAD 26								
G01	1	1						0
G02	1	1						0
G03		0						0
TOTAL	2	2	0	0	0	0	0	0
UNIDAD 27								
G04		0						0
G05		0						0
G06		0		1				1
G07		0					1	1
G08	1	1						0
TOTAL	1	1	0	1	0	0	1	2
UNIDAD 28								
G09		0					2	2
G10		0						0
G11		0						0
G12		0						0
TOTAL	0	0	0	0	0	0	2	2
UNIDAD 29								
G21		0						0
TOTAL	0	0	0	0	0	0	0	0
UNIDAD 30								
H01		0		1				1
H02		0						0
H05		0						0
TOTAL	0	0	0	1	0	0	0	1
UNIDAD 31								
H03		0						0
H04		0						0
TOTAL	0	0	0	0	0	0	0	0
UNIDAD 32								
TOTAL	0	0	0	0	0	0	0	0
T. TOTALES	12	12	5	11	1	3	10	30

Tabla I.1.5.1.1

**SOLICITUDES DE PATENTES PUBLICADAS EN 2000 POR CCAA ,
PROVINCIAS Y CLASES DE LA CIP**

U.T.-CLASE	Burgos	León	Palencia	Salamanca	Segovia	Soria	Valladolid	Zamora	Castilla-León
UNIDAD 26									
G01		1							1
G02									0
G03									0
TOTAL	0	1	0	0	0	0	0	0	1
UNIDAD 27									
G04									0
G05									0
G06									0
G07									0
G08									0
TOTAL	0	0	0	0	0	0	0	0	0
UNIDAD 28									
G09	1								1
G10									0
G11									0
G12									0
TOTAL	1	0	0	0	0	0	0	0	1
UNIDAD 29									
G21									0
TOTAL	0	0	0	0	0	0	0	0	0
UNIDAD 30									
H01									0
H02									0
H05									0
TOTAL	0	0	0	0	0	0	0	0	0
UNIDAD 31									
H03									0
H04									0
TOTAL	0	0	0	0	0	0	0	0	0
UNIDAD 32									
TOTAL	0	0	0	0	0	0	0	0	0
T. TOTALES	17	5	1	6	1	0	6	1	37

(Ver CIP pag. 13 a 20)

Tabla I.1.5.1.1

**SOLICITUDES DE PATENTES PUBLICADAS EN 2000 POR CCAA ,
PROVINCIAS Y CLASES DE LA CIP**

U.T.-CLASE	Barcelona	Girona	Lleida	Tarragona	Cataluña	Alicante	Castellón	Valencia	Comunidad Valenciana
UNIDAD 26									
G01	14	1			15	1		4	5
G02	3				3				0
G03	1				1				0
TOTAL	18	1	0	0	19	1	0	4	5
UNIDAD 27									
G04			1	1	2			1	1
G05	4				4			3	3
G06	4				4		1	3	4
G07	1				1			2	2
G08	1				1				0
TOTAL	10	0	1	1	12	0	1	9	10
UNIDAD 28									
G09	7				7			5	5
G10					0			2	2
G11					0				0
G12					0				0
TOTAL	7	0	0	0	7	0	0	7	7
UNIDAD 29									
G21	1				1				0
TOTAL	1	0	0	0	1	0	0	0	0
UNIDAD 30									
H01	16			3	19			1	1
H02	8				8				0
H05	3			5	8			1	1
TOTAL	27	0	0	8	35	0	0	2	2
UNIDAD 31									
H03	1				1				0
H04	3			3	6	1	2	1	4
TOTAL	4	0	0	3	7	1	2	1	4
UNIDAD 32									
TOTAL	0	0	0	0	0	0	0	0	0
T. TOTALES	338	22	19	33	412	42	27	113	182

Tabla I.1.5.1.1

**SOLICITUDES DE PATENTES PUBLICADAS EN 2000 POR CCAA ,
PROVINCIAS Y CLASES DE LA CIP**

U.T.-CLASE	Badajoz	Caceres	Extremadura	Coruña	Lugo	Orense	Pontevedra	Galicia	Madrid	Comunidad Madrid
UNIDAD 26										
G01			0	1	1		1	3	22	22
G02			0					0	1	1
G03			0	1				1	2	2
TOTAL	0	0	0	2	1	0	1	4	25	25
UNIDAD 27										
G04			0					0	4	4
G05			0					0	1	1
G06			0					0	6	6
G07			0					0	13	13
G08			0					0	4	4
TOTAL	0	0	0	0	0	0	0	0	28	28
UNIDAD 28										
G09			0			1		1	5	5
G10			0					0	3	3
G11			0					0	2	2
G12			0					0		0
TOTAL	0	0	0	0	0	1	0	1	10	10
UNIDAD 29										
G21			0					0	1	1
TOTAL	0	0	0	0	0	0	0	0	1	1
UNIDAD 30										
H01			0	3				3	11	11
H02			0					0	5	5
H05			0					0	2	2
TOTAL	0	0	0	3	0	0	0	3	18	18
UNIDAD 31										
H03			0					0	1	1
H04			0		1		2	3	32	32
TOTAL	0	0	0	0	1	0	2	3	33	33
UNIDAD 32										
TOTAL	0	0	0	0	0	0	0	0	0	0
T. TOTALES	1	5	6	21	5	6	20	52	355	355

Tabla I.1.5.1.1

**SOLICITUDES DE PATENTES PUBLICADAS EN 2000 POR CCAA ,
PROVINCIAS Y CLASES DE LA CIP**

U.T.-CLASE	Región de Murcia	Navarra	Alava	Guipuzcoa	Vizcaya	País Vasco	Logroño	La Rioja	Ceuta y Melilla	No consta	Totales
UNIDAD 26											
G01	1	2			4	4	1	1		1	61
G02						0		0			6
G03						0		0			4
TOTAL	1	2	0	0	4	4	1	1	0	1	71
UNIDAD 27											
G04						0		0			7
G05						0		0			8
G06		1	1		1	2		0		1	23
G07		9	1			1		0			33
G08	1				2	2		0			12
TOTAL	1	10	2	0	3	5	0	0	0	1	83
UNIDAD 28											
G09						0		0			23
G10						0		0			8
G11						0		0			2
G12						0		0			0
TOTAL	0	0	0	0	0	0	0	0	0	0	33
UNIDAD 29											
G21						0		0			2
TOTAL	0	0	0	0	0	0	0	0	0	0	2
UNIDAD 30											
H01		1		2	2	4		0			41
H02		1			1	1		0			15
H05		1				0		0			15
TOTAL	0	3	0	2	3	5	0	0	0	0	71
UNIDAD 31											
H03				1		1		0			3
H04				2		2		0			49
TOTAL	0	0	0	3	0	3	0	0	0	0	52
UNIDAD 32											
TOTAL	0	0	0	0	0	0	0	0	0	0	0
T. TOTALES	30	68	17	54	61	132	9	9	1	8	1.549

Tabla I.1.5.1.2 SOLICITUDES DE PATENTES PUBLICADAS EN 2000, POR CCAA Y SECCIONES DE LA CIP

COMUNIDADES AUTONOMAS	A	B	C	D	E	F	G	H	Total
	Necesidades Corrientes de la vida	Técnicas Industriales diversas; Transporte	Química; Metalurgia	Textiles; Papel	Construccio- nes fijas	Mecánica; Iluminación; Calefacción; Armamento; Voladura	Física	Electricidad	
ANDALUCIA	50	16	10	1	9	7	14	0	107
ARAGON	21	7	1	10	4	2	3	5	53
ASTURIAS (Principado)	2	6	7	0	1	1	6	0	23
BALEARES (Islas)	8	1	0	0	4	2	1	0	16
CANARIAS	3	3	1	0	2	6	0	1	16
CANTABRIA	4	0	1	1	1	2	3	0	12
CASTILLA-LA MANCHA	8	3	1	0	9	4	4	1	30
CASTILLA Y LEON	12	10	4	0	3	6	2	0	37
CATALUÑA	95	102	40	7	46	41	39	42	412
COMUNIDAD VALENCIANA	53	46	11	8	18	18	22	6	182
EXTREMADURA	3	1	0	0	2	0	0	0	6
GALICIA	17	10	7	0	4	3	5	6	52
MADRID	71	63	59	4	23	20	64	51	355
MURCIA (Región de)	12	3	2	0	8	3	2	0	30
NAVARRA (Comunidad Foral)	11	17	8	0	6	11	12	3	68
PAIS VASCO	15	43	12	5	22	18	9	8	132
RIOJA (LA)	4	3	0	0	0	1	1	0	9
CEUTA Y MELILLA	1	0	0	0	0	0	0	0	1
NO CONSTA	1	3	0	0	1	1	2	0	8
TOTAL	391	337	164	36	163	146	189	123	1.549

(Ver CIP pag. 13 a 20)

Tabla I.1.5.2.1

**CONCESIONES DE PATENTES PUBLICADAS EN 2000 POR CCAA ,
PROVINCIAS Y CLASES DE LA CIP**

U.T.-CLASE	Almeria	Cadiz	Cordoba	Granada	Huelva	Jaen	Málaga	Sevilla	Andalucia
UNIDAD 1									
A01	1	2	2			1	2		8
TOTAL	1	2	2	0	0	1	2	0	8
UNIDAD 2									
A21									0
A22									0
A23		2		2			1	2	7
A24									0
TOTAL	0	2	0	2	0	0	1	2	7
UNIDAD 3									
A41					1				1
A42									0
A43									0
A44							1		1
A45							1	1	2
A46									0
A47				1	1				2
TOTAL	0	0	0	1	2	0	2	1	6
UNIDAD 4									
A61		2				1	4	7	14
A62		1							1
A63			1				1	1	3
TOTAL	0	3	1	0	0	1	5	8	18
UNIDAD 5									
A61K		1		3				1	5
TOTAL	0	1	0	3	0	0	0	1	5
UNIDAD 6									
B01	1	1							2
B02						1		1	2
B03									0
B04									0
B05								1	1
B06									0
B07									0
B08									0
B09									0
TOTAL	1	1	0	0	0	1	0	2	5
UNIDAD 7									
B21									0
B22									0
B23							1		1
TOTAL	0	0	0	0	0	0	1	0	1
UNIDAD 8									
B24		1							1
B25									0
B26									0
B27									0
B28	1			1					2
B29								2	2
B30									0
B32									0
TOTAL	1	1	0	1	0	0	0	2	5

(Ver CIP pag. 13 a 20)

Tabla I.1.5.2.1

**CONCESIONES DE PATENTES PUBLICADAS EN 2000 POR CCAA ,
PROVINCIAS Y CLASES DE LA CIP**

U.T.-CLASE	Huesca	Teruel	Zaragoza	Aragón	Oviedo	Asturias	Baleares	Las Palmas	Tenerife	Canarias
UNIDAD 1										
A01			2	2		0		1		1
TOTAL	0	0	2	2	0	0	0	1	0	1
UNIDAD 2										
A21	1			1		0				0
A22	1		1	2		0	1			0
A23		1	3	4		0	1	1		1
A24				0		0				0
TOTAL	2	1	4	7	0	0	2	1	0	1
UNIDAD 3										
A41				0		0				0
A42				0		0				0
A43				0		0				0
A44				0		0				0
A45				0		0				0
A46				0		0				0
A47	2		2	4		0			1	1
TOTAL	2	0	2	4	0	0	0	0	1	1
UNIDAD 4										
A61			3	3	1	1	2	2	2	4
A62				0		0				0
A63				0		0	1			0
TOTAL	0	0	3	3	1	1	3	2	2	4
UNIDAD 5										
A61K				0	2	2				0
TOTAL	0	0	0	0	2	2	0	0	0	0
UNIDAD 6										
B01				0	2	2		1		1
B02	1			1		0				0
B03			1	1		0				0
B04				0		0				0
B05				0		0				0
B06				0		0				0
B07				0		0				0
B08				0	1	1				0
B09				0		0				0
TOTAL	1	0	1	2	3	3	0	1	0	1
UNIDAD 7										
B21			1	1		0				0
B22				0		0				0
B23				0		0				0
TOTAL	0	0	1	1	0	0	0	0	0	0
UNIDAD 8										
B24				0		0				0
B25			1	1		0				0
B26				0		0				0
B27				0		0	1			0
B28				0		0				0
B29		1		1		0				0
B30				0		0				0
B32			2	2		0				0
TOTAL	0	1	3	4	0	0	1	0	0	0

(Ver CIP pag. 13 a 20)

Tabla I.1.5.2.1

**CONCESIONES DE PATENTES PUBLICADAS EN 2000 POR CCAA ,
PROVINCIAS Y CLASES DE LA CIP**

U.T.-CLASE	Santander	Cantabria	Albacete	Ciudad Real	Cuenca	Guadalajara	Toledo	Castilla-La Mancha
UNIDAD 1								
A01		0					1	1
TOTAL	0	0	0	0	0	0	1	1
UNIDAD 2								
A21	1	1						0
A22		0						0
A23		0	1	3	3		1	8
A24		0						0
TOTAL	1	1	1	3	3	0	1	8
UNIDAD 3								
A41		0						0
A42		0						0
A43		0						0
A44		0						0
A45		0	1					1
A46		0						0
A47		0					1	1
TOTAL	0	0	1	0	0	0	1	2
UNIDAD 4								
A61		0	1				1	2
A62		0						0
A63		0						0
TOTAL	0	0	1	0	0	0	1	2
UNIDAD 5								
A61K	2	2						0
TOTAL	2	2	0	0	0	0	0	0
UNIDAD 6								
B01	1	1						0
B02		0						0
B03		0						0
B04		0						0
B05		0						0
B06		0				1		1
B07		0						0
B08		0						0
B09		0						0
TOTAL	1	1	0	0	0	1	0	1
UNIDAD 7								
B21		0					1	1
B22		0						0
B23		0						0
TOTAL	0	0	0	0	0	0	1	1
UNIDAD 8								
B24		0						0
B25		0						0
B26		0						0
B27	1	1						0
B28		0		1				1
B29		0						0
B30		0						0
B32		0						0
TOTAL	1	1	0	1	0	0	0	1

(Ver CIP pag. 13 a 20)

Tabla I.1.5.2.1

**CONCESIONES DE PATENTES PUBLICADAS EN 2000 POR CCAA ,
PROVINCIAS Y CLASES DE LA CIP**

U.T.-CLASE	Burgos	León	Palencia	Salamanca	Segovia	Soria	Valladolid	Zamora	Castilla-León
UNIDAD 1									
A01									0
TOTAL	0	0	0	0	0	0	0	0	0
UNIDAD 2									
A21			1						1
A22									0
A23	1			1					2
A24									0
TOTAL	1	0	1	1	0	0	0	0	3
UNIDAD 3									
A41									0
A42									0
A43									0
A44									0
A45									0
A46									0
A47									0
TOTAL	0	0	0	0	0	0	0	0	0
UNIDAD 4									
A61				1					1
A62		1							1
A63									0
TOTAL	0	1	0	1	0	0	0	0	2
UNIDAD 5									
A61K				1					1
TOTAL	0	0	0	1	0	0	0	0	1
UNIDAD 6									
B01									0
B02									0
B03									0
B04									0
B05									0
B06									0
B07									0
B08									0
B09									0
TOTAL	0	0	0	0	0	0	0	0	0
UNIDAD 7									
B21									0
B22									0
B23									0
TOTAL	0	0	0	0	0	0	0	0	0
UNIDAD 8									
B24									0
B25									0
B26									0
B27									0
B28									0
B29	1								1
B30									0
B32									0
TOTAL	1	0	0	0	0	0	0	0	1

(Ver CIP pag. 13 a 20)

Tabla I.1.5.2.1

**CONCESIONES DE PATENTES PUBLICADAS EN 2000 POR CCAA ,
PROVINCIAS Y CLASES DE LA CIP**

U.T.-CLASE	Barcelona	Girona	Lleida	Tarragona	Cataluña	Alicante	Castellón	Valencia	Comunidad Valenciana
UNIDAD 1									
A01	13		1		14	3		6	9
TOTAL	13	0	1	0	14	3	0	6	9
UNIDAD 2									
A21	7				7			3	3
A22	3	3			6			1	1
A23	4	4		3	11	3	1	8	12
A24					0				0
TOTAL	14	7	0	3	24	3	1	12	16
UNIDAD 3									
A41	5		1		6				0
A42					0				0
A43					0	2			2
A44	4				4				0
A45	3			1	4			1	1
A46					0			1	1
A47	12	1			13	2	3	2	7
TOTAL	24	1	1	1	27	4	3	4	11
UNIDAD 4									
A61	25	1	1		27	3	2	4	9
A62	2				2			1	1
A63	5	1	2	1	9	3		1	4
TOTAL	32	2	3	1	38	6	2	6	14
UNIDAD 5									
A61K	24	2			26	1		5	6
TOTAL	24	2	0	0	26	1	0	5	6
UNIDAD 6									
B01	8		1	1	10		1	1	2
B02					0				0
B03					0		1		1
B04					0				0
B05	4				4			2	2
B06					0				0
B07	1				1		2	2	4
B08	2				2				0
B09	1				1				0
TOTAL	16	0	1	1	18	0	4	5	9
UNIDAD 7									
B21	1	1		1	3				0
B22	2				2				0
B23	4			1	5				0
TOTAL	7	1	0	2	10	0	0	0	0
UNIDAD 8									
B24	1				1				0
B25	1				1				0
B26	1				1		1		1
B27	1	1			2			1	1
B28	1				1	1	1	2	4
B29	7				7	2		1	3
B30			1		1				0
B32	4				4				0
TOTAL	16	1	1	0	18	3	2	4	9

(Ver CIP pag. 13 a 20)

Tabla I.1.5.2.1

**CONCESIONES DE PATENTES PUBLICADAS EN 2000 POR CCAA ,
PROVINCIAS Y CLASES DE LA CIP**

U.T.-CLASE	Badajoz	Caceres	Extremadura	Coruña	Lugo	Orense	Pontevedra	Galicia	Madrid	Comunidad Madrid
UNIDAD 1										
A01			0				1	1	7	7
TOTAL	0	0	0	0	0	0	1	1	7	7
UNIDAD 2										
A21			0		1			1	1	1
A22			0				1	1		0
A23	1	1	2	1			3	4	13	13
A24		1	1					0		0
TOTAL	1	2	3	1	1	0	4	6	14	14
UNIDAD 3										
A41			0					0	2	2
A42			0					0		0
A43			0					0		0
A44			0					0		0
A45			0	1				1	3	3
A46			0					0		0
A47			0	1			1	2	19	19
TOTAL	0	0	0	2	0	0	1	3	24	24
UNIDAD 4										
A61			0	2			3	5	16	16
A62			0					0	3	3
A63			0				1	1	7	7
TOTAL	0	0	0	2	0	0	4	6	26	26
UNIDAD 5										
A61K			0					0	11	11
TOTAL	0	0	0	0	0	0	0	0	11	11
UNIDAD 6										
B01			0					0	10	10
B02			0					0		0
B03			0					0		0
B04			0					0		0
B05			0	1				1	2	2
B06			0					0		0
B07		1	1					0		0
B08			0					0	1	1
B09			0					0		0
TOTAL	0	1	1	1	0	0	0	1	13	13
UNIDAD 7										
B21			0					0		0
B22			0					0	2	2
B23			0				1	1	3	3
TOTAL	0	0	0	0	0	0	1	1	5	5
UNIDAD 8										
B24			0					0		0
B25			0					0		0
B26			0					0	1	1
B27	1		1					0		0
B28			0				2	2		0
B29			0					0	2	2
B30			0					0		0
B32			0					0	1	1
TOTAL	1	0	1	0	0	0	2	2	4	4

(Ver CIP pag. 13 a 20)

Tabla I.1.5.2.1

**CONCESIONES DE PATENTES PUBLICADAS EN 2000 POR CCAA ,
PROVINCIAS Y CLASES DE LA CIP**

U.T.-CLASE	Región de Murcia	Navarra	Alava	Guipuzcoa	Vizcaya	País Vasco	Logroño	La Rioja	Ceuta y Melilla	No consta	Totales
UNIDAD 1											
A01	1	1			2	2		0			47
TOTAL	1	1	0	0	2	2	0	0	0	0	47
UNIDAD 2											
A21		1				0		0			16
A22				1		1	1	1			13
A23	6	3		2	1	3	2	2		1	80
A24						0		0			1
TOTAL	6	4	0	3	1	4	3	3	0	1	110
UNIDAD 3											
A41						0		0			9
A42						0		0			0
A43	1					0	1	1			4
A44	1					0		0			6
A45	1		1			1		0			14
A46	1					0		0			2
A47	1	2	1	4	2	7	2	2			61
TOTAL	5	2	2	4	2	8	3	3	0	0	96
UNIDAD 4											
A61	3	2	1	1	1	3	1	1		1	94
A62						0		0			8
A63					2	2		0	1		28
TOTAL	3	2	1	1	3	5	1	1	1	1	130
UNIDAD 5											
A61K		2			1	1		0			56
TOTAL	0	2	0	0	1	1	0	0	0	0	56
UNIDAD 6											
B01						0		0			28
B02				1		1		0			4
B03		1				0		0			3
B04						0		0			0
B05						0		0			10
B06						0		0			1
B07			1			1		0			7
B08						0		0			4
B09						0		0			1
TOTAL	0	1	1	1	0	2	0	0	0	0	58
UNIDAD 7											
B21						0		0			5
B22			3	3		6		0			10
B23				1	1	2		0			12
TOTAL	0	0	3	4	1	8	0	0	0	0	27
UNIDAD 8											
B24	1	2		2	1	3		0			8
B25			1		1	2		0			4
B26						0		0			3
B27						0		0			6
B28	1					0	2	2			13
B29				2		2		0			18
B30						0		0			1
B32						0		0			7
TOTAL	2	2	1	4	2	7	2	2	0	0	60

(Ver CIP pag. 13 a 20)

Tabla I.1.5.2.1

**CONCESIONES DE PATENTES PUBLICADAS EN 2000 POR CCAA ,
PROVINCIAS Y CLASES DE LA CIP**

U.T.-CLASE	Almeria	Cadiz	Cordoba	Granada	Huelva	Jaen	Málaga	Sevilla	Andalucia
UNIDAD 9									
B41									0
B42									0
B43									0
B44									0
TOTAL	0	0	0	0	0	0	0	0	0
UNIDAD 10									
B60				1					1
B61									0
B62									0
B63									0
B64									0
TOTAL	0	0	0	1	0	0	0	0	1
UNIDAD 11									
B65	2	2				1		1	6
B66							1		1
B67								1	1
B68									0
TOTAL	2	2	0	0	0	1	1	2	8
UNIDAD 12									
C01									0
C02				1	1				2
C03									0
C04									0
C05				1					1
TOTAL	0	0	0	2	1	0	0	0	3
UNIDAD 13									
C07				1				1	2
A01N								2	2
TOTAL	0	0	0	1	0	0	0	3	4
UNIDAD 14									
C08									0
TOTAL	0	0	0	0	0	0	0	0	0
UNIDAD 15									
C09							1		1
C10									0
C11			1						1
TOTAL	0	0	1	0	0	0	1	0	2
UNIDAD 16									
C12		1					2		3
C13									0
C14									0
TOTAL	0	1	0	0	0	0	2	0	3
UNIDAD 17									
C21								1	1
C22		1			1				2
C23									0
C25			1						1
C30									0
TOTAL	0	1	1	0	1	0	0	1	4

Tabla I.1.5.2.1

**CONCESIONES DE PATENTES PUBLICADAS EN 2000 POR CCAA ,
PROVINCIAS Y CLASES DE LA CIP**

U.T.-CLASE	Huesca	Teruel	Zaragoza	Aragón	Oviedo	Asturias	Baleares	Las Palmas	Tenerife	Canarias
UNIDAD 9										
B41				0		0				0
B42				0		0			1	1
B43				0		0				0
B44				0		0				0
TOTAL	0	0	0	0	0	0	0	0	1	1
UNIDAD 10										
B60			2	2	1	1	1		1	1
B61				0		0				0
B62			1	1		0			1	1
B63				0		0				0
B64				0		0				0
TOTAL	0	0	3	3	1	1	1	0	2	2
UNIDAD 11										
B65				0	1	1	1			0
B66			1	1	1	1	1			0
B67			1	1		0				0
B68				0		0				0
TOTAL	0	0	2	2	2	2	2	0	0	0
UNIDAD 12										
C01				0		0				0
C02				0		0				0
C03	1			1	1	1				0
C04				0		0				0
C05		1	2	3		0				0
TOTAL	1	1	2	4	1	1	0	0	0	0
UNIDAD 13										
C07				0	1	1	1			0
A01N				0		0			4	4
TOTAL	0	0	0	0	1	1	1	0	4	4
UNIDAD 14										
C08				0		0				0
TOTAL	0	0	0	0	0	0	0	0	0	0
UNIDAD 15										
C09				0		0	1			0
C10				0	1	1				0
C11			1	1		0				0
TOTAL	0	0	1	1	1	1	1	0	0	0
UNIDAD 16										
C12				0	2	2				0
C13				0		0				0
C14				0		0				0
TOTAL	0	0	0	0	2	2	0	0	0	0
UNIDAD 17										
C21				0		0				0
C22		1		1		0				0
C23				0	1	1				0
C25				0		0				0
C30				0		0				0
TOTAL	0	1	0	1	1	1	0	0	0	0

Tabla I.1.5.2.1

**CONCESIONES DE PATENTES PUBLICADAS EN 2000 POR CCAA ,
PROVINCIAS Y CLASES DE LA CIP**

U.T.-CLASE	Santander	Cantabria	Albacete	Ciudad Real	Cuenca	Guadalajara	Toledo	Castilla-La Mancha
UNIDAD 9								
B41		0						0
B42		0	1					1
B43		0						0
B44		0						0
TOTAL	0	0	1	0	0	0	0	1
UNIDAD 10								
B60		0						0
B61		0						0
B62		0						0
B63		0						0
B64		0						0
TOTAL	0	0	0	0	0	0	0	0
UNIDAD 11								
B65	1	1						0
B66		0						0
B67		0					1	1
B68		0						0
TOTAL	1	1	0	0	0	0	1	1
UNIDAD 12								
C01		0						0
C02	1	1						0
C03		0						0
C04		0		1				1
C05		0						0
TOTAL	1	1	0	1	0	0	0	1
UNIDAD 13								
C07		0						0
A01N		0						0
TOTAL	0	0	0	0	0	0	0	0
UNIDAD 14								
C08		0						0
TOTAL	0	0	0	0	0	0	0	0
UNIDAD 15								
C09		0						0
C10		0						0
C11		0						0
TOTAL	0	0	0	0	0	0	0	0
UNIDAD 16								
C12		0		1				1
C13		0						0
C14		0						0
TOTAL	0	0	0	1	0	0	0	1
UNIDAD 17								
C21		0						0
C22		0						0
C23		0						0
C25		0						0
C30		0						0
TOTAL	0	0	0	0	0	0	0	0

Tabla I.1.5.2.1

**CONCESIONES DE PATENTES PUBLICADAS EN 2000 POR CCAA ,
PROVINCIAS Y CLASES DE LA CIP**

U.T.-CLASE	Burgos	León	Palencia	Salamanca	Segovia	Soria	Valladolid	Zamora	Castilla-León
UNIDAD 9									
B41									0
B42									0
B43									0
B44		1							1
TOTAL	0	1	0	0	0	0	0	0	1
UNIDAD 10									
B60	2								2
B61									0
B62									0
B63									0
B64									0
TOTAL	2	0	0	0	0	0	0	0	2
UNIDAD 11									
B65					1				1
B66		1							1
B67									0
B68									0
TOTAL	0	1	0	0	1	0	0	0	2
UNIDAD 12									
C01									0
C02	1			1			1		3
C03									0
C04									0
C05					1				1
TOTAL	1	0	0	1	1	0	1	0	4
UNIDAD 13									
C07							1		1
A01N									0
TOTAL	0	0	0	0	0	0	1	0	1
UNIDAD 14									
C08	1								1
TOTAL	1	0	0	0	0	0	0	0	1
UNIDAD 15									
C09	1								1
C10									0
C11									0
TOTAL	1	0	0	0	0	0	0	0	1
UNIDAD 16									
C12									0
C13									0
C14									0
TOTAL	0	0	0	0	0	0	0	0	0
UNIDAD 17									
C21									0
C22									0
C23									0
C25									0
C30									0
TOTAL	0	0	0	0	0	0	0	0	0

Tabla I.1.5.2.1

**CONCESIONES DE PATENTES PUBLICADAS EN 2000 POR CCAA ,
PROVINCIAS Y CLASES DE LA CIP**

U.T.-CLASE	Barcelona	Girona	Lleida	Tarragona	Cataluña	Alicante	Castellón	Valencia	Comunidad Valenciana
UNIDAD 9									
B41		1			1		1	1	2
B42					0			2	2
B43	1				1				0
B44	4				4	6	1	1	8
TOTAL	5	1	0	0	6	6	2	4	12
UNIDAD 10									
B60	17	4			21		2	7	9
B61					0				0
B62	4	1			5			3	3
B63		1			1			1	1
B64					0	1			1
TOTAL	21	6	0	0	27	1	2	11	14
UNIDAD 11									
B65	26	2	5	2	35	5	4	11	20
B66	1			1	2	1			1
B67	3				3				0
B68					0				0
TOTAL	30	2	5	3	40	6	4	11	21
UNIDAD 12									
C01	1				1			4	4
C02	2				2				0
C03					0		2		2
C04	1				1				0
C05					0				0
TOTAL	4	0	0	0	4	0	2	4	6
UNIDAD 13									
C07	24				24				0
A01N					0	2		2	4
TOTAL	24	0	0	0	24	2	0	2	4
UNIDAD 14									
C08	4				4	1			1
TOTAL	4	0	0	0	4	1	0	0	1
UNIDAD 15									
C09	3				3				0
C10	3			1	4	1		1	2
C11					0				0
TOTAL	6	0	0	1	7	1	0	1	2
UNIDAD 16									
C12	1				1	1			1
C13					0				0
C14					0				0
TOTAL	1	0	0	0	1	1	0	0	1
UNIDAD 17									
C21					0				0
C22	2				2				0
C23	2				2				0
C25	1				1	1			1
C30					0				0
TOTAL	5	0	0	0	5	1	0	0	1

Tabla I.1.5.2.1

**CONCESIONES DE PATENTES PUBLICADAS EN 2000 POR CCAA ,
PROVINCIAS Y CLASES DE LA CIP**

U.T.-CLASE	Badajoz	Caceres	Extremadura	Coruña	Lugo	Orense	Pontevedra	Galicia	Madrid	Comunidad Madrid
UNIDAD 9										
B41			0					0		0
B42			0					0	4	4
B43			0					0		0
B44			0					0	2	2
TOTAL	0	0	0	0	0	0	0	0	6	6
UNIDAD 10										
B60		2	2	1			1	2	10	10
B61			0	1				1	4	4
B62			0			1		1	5	5
B63			0				1	1	1	1
B64			0					0	7	7
TOTAL	0	2	2	2	0	1	2	5	27	27
UNIDAD 11										
B65			0				1	1	7	7
B66			0				1	1		0
B67			0				1	1	1	1
B68			0					0		0
TOTAL	0	0	0	0	0	0	3	3	8	8
UNIDAD 12										
C01			0					0	4	4
C02			0					0	4	4
C03			0					0	1	1
C04		1	1	1				1	6	6
C05			0	1				1	1	1
TOTAL	0	1	1	2	0	0	0	2	16	16
UNIDAD 13										
C07			0					0	14	14
A01N		1	1					0	3	3
TOTAL	0	1	1	0	0	0	0	0	17	17
UNIDAD 14										
C08			0					0	12	12
TOTAL	0	0	0	0	0	0	0	0	12	12
UNIDAD 15										
C09			0					0	4	4
C10			0					0	5	5
C11			0					0	1	1
TOTAL	0	0	0	0	0	0	0	0	10	10
UNIDAD 16										
C12			0	4				4	22	22
C13			0					0	1	1
C14			0					0		0
TOTAL	0	0	0	4	0	0	0	4	23	23
UNIDAD 17										
C21			0					0	2	2
C22			0					0	2	2
C23			0				2	2	2	2
C25			0					0	1	1
C30			0					0		0
TOTAL	0	0	0	0	0	0	2	2	7	7

Tabla I.1.5.2.1

**CONCESIONES DE PATENTES PUBLICADAS EN 2000 POR CCAA ,
PROVINCIAS Y CLASES DE LA CIP**

U.T.-CLASE	Región de Murcia	Navarra	Alava	Guipuzcoa	Vizcaya	País Vasco	Logroño	La Rioja	Ceuta y Melilla	No consta	Totales
UNIDAD 9											
B41	1		1			1		0			5
B42					2	2		0			10
B43						0		0			1
B44	2			1	1	2		0		1	20
TOTAL	3	0	1	1	3	5	0	0	0	1	36
UNIDAD 10											
B60	2	1		1	1	2		0			57
B61						0	5	5			10
B62		1		1		1		0			18
B63						0		0			4
B64		1				0		0			9
TOTAL	2	3	0	2	1	3	5	5	0	0	98
UNIDAD 11											
B65		7	1	5		6		0			86
B66		1		1	6	7	1	1			18
B67			1	1		2		0			10
B68						0		0			0
TOTAL	0	8	2	7	6	15	1	1	0	0	114
UNIDAD 12											
C01						0		0			9
C02		1		1		1		0			14
C03						0		0			5
C04					2	2		0			12
C05		2				0		0			9
TOTAL	0	3	0	1	2	3	0	0	0	0	49
UNIDAD 13											
C07	1					0		0			44
A01N		1				0		0			15
TOTAL	1	1	0	0	0	0	0	0	0	0	59
UNIDAD 14											
C08						0		0			18
TOTAL	0	0	0	0	0	0	0	0	0	0	18
UNIDAD 15											
C09		1		1		1		0			12
C10			1		2	3		0			15
C11						0		0			3
TOTAL	0	1	1	1	2	4	0	0	0	0	30
UNIDAD 16											
C12		1			2	2		0			37
C13						0		0			1
C14	2					0		0			2
TOTAL	2	1	0	0	2	2	0	0	0	0	40
UNIDAD 17											
C21						0		0			3
C22				3	1	4		0			11
C23	2					0		0			9
C25				1		1		0			5
C30						0		0			0
TOTAL	2	0	0	4	1	5	0	0	0	0	28

Tabla I.1.5.2.1

**CONCESIONES DE PATENTES PUBLICADAS EN 2000 POR CCAA ,
PROVINCIAS Y CLASES DE LA CIP**

U.T.-CLASE	Almeria	Cadiz	Cordoba	Granada	Huelva	Jaen	Málaga	Sevilla	Andalucia
UNIDAD 18									
D01									0
D02									0
D03									0
D04									0
D05									0
D06							1		1
D07									0
TOTAL	0	0	0	0	0	0	1	0	1
UNIDAD 19									
D21									0
B31									0
TOTAL	0	0	0	0	0	0	0	0	0
UNIDAD 20									
E01								2	2
E02									0
E03									0
E04		1		1			2	2	6
E05									0
E06			1				1	1	3
TOTAL	0	1	1	1	0	0	3	5	11
UNIDAD 21									
E21									0
TOTAL	0	0	0	0	0	0	0	0	0
UNIDAD 22									
F01	1	1						1	3
F02									0
F03	1								1
F04			1						1
F15									0
TOTAL	2	1	1	0	0	0	0	1	5
UNIDAD 23									
F16					1			1	2
F17							1		1
TOTAL	0	0	0	0	1	0	1	1	3
UNIDAD 24									
F21								1	1
F22									0
F23									0
F24									0
F25	1	1							2
F26									0
F27									0
F28									0
TOTAL	1	1	0	0	0	0	0	1	3
UNIDAD 25									
F41									0
F42									0
C06									0
TOTAL	0	0	0	0	0	0	0	0	0

Tabla I.1.5.2.1

**CONCESIONES DE PATENTES PUBLICADAS EN 2000 POR CCAA ,
PROVINCIAS Y CLASES DE LA CIP**

U.T.-CLASE	Huesca	Teruel	Zaragoza	Aragón	Oviedo	Asturias	Baleares	Las Palmas	Tenerife	Canarias
UNIDAD 18										
D01				0		0				0
D02				0		0				0
D03				0		0				0
D04				0		0				0
D05				0		0				0
D06				0		0				0
D07				0		0				0
TOTAL	0	0	0	0	0	0	0	0	0	0
UNIDAD 19										
D21				0		0				0
B31			1	1		0				0
TOTAL	0	0	1	1	0	0	0	0	0	0
UNIDAD 20										
E01				0		0				0
E02				0		0				0
E03				0		0	1			0
E04			2	2		0	2	2		2
E05				0		0				0
E06		1	1	2	1	1				0
TOTAL	0	1	3	4	1	1	3	2	0	2
UNIDAD 21										
E21				0		0				0
TOTAL	0	0	0	0	0	0	0	0	0	0
UNIDAD 22										
F01				0	1	1				0
F02			1	1		0				0
F03			1	1		0		1		1
F04				0		0				0
F15				0		0				0
TOTAL	0	0	2	2	1	1	0	1	0	1
UNIDAD 23										
F16				0		0			1	1
F17				0		0	1			0
TOTAL	0	0	0	0	0	0	1	0	1	1
UNIDAD 24										
F21				0		0				0
F22				0		0				0
F23				0		0				0
F24			1	1		0		1	1	2
F25				0		0				0
F26			1	1		0				0
F27				0		0				0
F28			1	1		0				0
TOTAL	0	0	3	3	0	0	0	1	1	2
UNIDAD 25										
F41			1	1		0	1	1		1
F42			1	1		0				0
C06				0		0				0
TOTAL	0	0	2	2	0	0	1	1	0	1

Tabla I.1.5.2.1

**CONCESIONES DE PATENTES PUBLICADAS EN 2000 POR CCAA ,
PROVINCIAS Y CLASES DE LA CIP**

U.T.-CLASE	Santander	Cantabria	Albacete	Ciudad Real	Cuenca	Guadalajara	Toledo	Castilla-La Mancha
UNIDAD 18								
D01		0						0
D02		0						0
D03		0						0
D04		0						0
D05		0						0
D06	1	1						0
D07		0						0
TOTAL	1	1	0	0	0	0	0	0
UNIDAD 19								
D21	1	1						0
B31		0						0
TOTAL	1	1	0	0	0	0	0	0
UNIDAD 20								
E01		0		1				1
E02		0						0
E03		0		1			1	2
E04		0		1			1	2
E05		0						0
E06		0						0
TOTAL	0	0	0	3	0	0	2	5
UNIDAD 21								
E21		0						0
TOTAL	0	0	0	0	0	0	0	0
UNIDAD 22								
F01		0		1				1
F02		0						0
F03		0						0
F04		0						0
F15		0						0
TOTAL	0	0	0	1	0	0	0	1
UNIDAD 23								
F16	1	1						0
F17		0						0
TOTAL	1	1	0	0	0	0	0	0
UNIDAD 24								
F21		0						0
F22		0						0
F23		0						0
F24		0						0
F25		0						0
F26		0						0
F27		0						0
F28		0						0
TOTAL	0	0	0	0	0	0	0	0
UNIDAD 25								
F41		0						0
F42		0						0
C06		0						0
TOTAL	0	0	0	0	0	0	0	0

Tabla I.1.5.2.1

**CONCESIONES DE PATENTES PUBLICADAS EN 2000 POR CCAA ,
PROVINCIAS Y CLASES DE LA CIP**

U.T.-CLASE	Burgos	León	Palencia	Salamanca	Segovia	Soria	Valladolid	Zamora	Castilla-León
UNIDAD 18									
D01									0
D02									0
D03									0
D04									0
D05									0
D06									0
D07									0
TOTAL	0	0	0	0	0	0	0	0	0
UNIDAD 19									
D21									0
B31									0
TOTAL	0	0	0	0	0	0	0	0	0
UNIDAD 20									
E01			1						1
E02							2		2
E03									0
E04	1								1
E05									0
E06									0
TOTAL	1	0	1	0	0	0	2	0	4
UNIDAD 21									
E21									0
TOTAL	0	0	0	0	0	0	0	0	0
UNIDAD 22									
F01									0
F02									0
F03									0
F04									0
F15									0
TOTAL	0	0	0	0	0	0	0	0	0
UNIDAD 23									
F16	2								2
F17									0
TOTAL	2	0	0	0	0	0	0	0	2
UNIDAD 24									
F21									0
F22									0
F23									0
F24									0
F25									0
F26									0
F27									0
F28									0
TOTAL	0	0	0	0	0	0	0	0	0
UNIDAD 25									
F41				1					1
F42									0
C06									0
TOTAL	0	0	0	1	0	0	0	0	1

Tabla I.1.5.2.1

**CONCESIONES DE PATENTES PUBLICADAS EN 2000 POR CCAA ,
PROVINCIAS Y CLASES DE LA CIP**

U.T.-CLASE	Barcelona	Girona	Lleida	Tarragona	Cataluña	Alicante	Castellón	Valencia	Comunidad Valenciana
UNIDAD 18									
D01	1				1				0
D02					0				0
D03	1				1				0
D04					0			1	1
D05	1				1				0
D06	1				1				0
D07					0				0
TOTAL	4	0	0	0	4	0	0	1	1
UNIDAD 19									
D21	3				3			1	1
B31	1				1	1		1	2
TOTAL	4	0	0	0	4	1	0	2	3
UNIDAD 20									
E01	2				2			1	1
E02	2				2				0
E03					0		3	3	6
E04	11	1		2	14	1	1	8	10
E05	2			1	3				0
E06	6	1			7	1		1	2
TOTAL	23	2	0	3	28	2	4	13	19
UNIDAD 21									
E21					0				0
TOTAL	0	0	0	0	0	0	0	0	0
UNIDAD 22									
F01	1				1			1	1
F02	1			1	2			1	1
F03	1				1	2			2
F04		1			1				0
F15					0				0
TOTAL	3	1	0	1	5	2	0	2	4
UNIDAD 23									
F16	25	1			26		6	2	8
F17					0				0
TOTAL	25	1	0	0	26	0	6	2	8
UNIDAD 24									
F21					0				0
F22					0				0
F23	2			1	3				0
F24	2		1		3	1			1
F25	4				4			1	1
F26					0			1	1
F27					0		1		1
F28	2				2				0
TOTAL	10	0	1	1	12	1	1	2	4
UNIDAD 25									
F41	1				1		1		1
F42					0			2	2
C06					0			1	1
TOTAL	1	0	0	0	1	0	1	3	4

Tabla I.1.5.2.1

**CONCESIONES DE PATENTES PUBLICADAS EN 2000 POR CCAA ,
PROVINCIAS Y CLASES DE LA CIP**

U.T.-CLASE	Badajoz	Caceres	Extremadura	Coruña	Lugo	Orense	Pontevedra	Galicia	Madrid	Comunidad Madrid
UNIDAD 18										
D01			0					0		0
D02			0					0		0
D03			0					0		0
D04		3	3					0	2	2
D05			0					0	1	1
D06			0					0	1	1
D07			0					0		0
TOTAL	0	3	3	0	0	0	0	0	4	4
UNIDAD 19										
D21			0					0	1	1
B31			0					0	2	2
TOTAL	0	0	0	0	0	0	0	0	3	3
UNIDAD 20										
E01			0				1	1	6	6
E02			0					0	1	1
E03			0					0	2	2
E04			0	2				2	11	11
E05			0					0	8	8
E06			0					0	2	2
TOTAL	0	0	0	2	0	0	1	3	30	30
UNIDAD 21										
E21			0					0	1	1
TOTAL	0	0	0	0	0	0	0	0	1	1
UNIDAD 22										
F01			0					0	3	3
F02			0					0	4	4
F03			0					0	1	1
F04			0					0		0
F15			0					0		0
TOTAL	0	0	0	0	0	0	0	0	8	8
UNIDAD 23										
F16			0					0	7	7
F17			0					0	1	1
TOTAL	0	0	0	0	0	0	0	0	8	8
UNIDAD 24										
F21			0					0		0
F22			0					0		0
F23			0					0	1	1
F24			0		1			1	3	3
F25			0					0	2	2
F26			0					0		0
F27			0					0		0
F28			0					0		0
TOTAL	0	0	0	0	1	0	0	1	6	6
UNIDAD 25										
F41			0					0	3	3
F42			0					0	3	3
C06			0					0	1	1
TOTAL	0	0	0	0	0	0	0	0	7	7

Tabla I.1.5.2.1

**CONCESIONES DE PATENTES PUBLICADAS EN 2000 POR CCAA ,
PROVINCIAS Y CLASES DE LA CIP**

U.T.-CLASE	Región de Murcia	Navarra	Alava	Guipuzcoa	Vizcaya	País Vasco	Logroño	La Rioja	Ceuta y Melilla	No consta	Totales
UNIDAD 18											
D01						0		0			1
D02						0		0			0
D03						0		0			1
D04						0		0			6
D05						0		0			2
D06			1	2	1	4		0			8
D07						0		0			0
TOTAL	0	0	1	2	1	4	0	0	0	0	18
UNIDAD 19											
D21						0		0			6
B31		1				0		0			7
TOTAL	0	1	0	0	0	0	0	0	0	0	13
UNIDAD 20											
E01	1		2		1	3		0			18
E02					1	1		0			6
E03				1		1		0			12
E04		1		6	4	10		0			63
E05		1		11	3	14		0			26
E06	2					0		0			19
TOTAL	3	2	2	18	9	29	0	0	0	0	144
UNIDAD 21											
E21						0		0			1
TOTAL	0	0	0	0	0	0	0	0	0	0	1
UNIDAD 22											
F01						0		0			10
F02				1	3	4		0			12
F03	1	3				0		0			11
F04						0		0			2
F15						0		0			0
TOTAL	1	3	0	1	3	4	0	0	0	0	35
UNIDAD 23											
F16	1	1	1	4	1	6		0			55
F17						0		0			3
TOTAL	1	1	1	4	1	6	0	0	0	0	58
UNIDAD 24											
F21						0		0			1
F22						0		0			0
F23						0		0			4
F24	2			5		5		0			18
F25		2			1	1		0			12
F26						0		0			2
F27						0		0			1
F28						0		0			3
TOTAL	2	2	0	5	1	6	0	0	0	0	41
UNIDAD 25											
F41					1	1		0			10
F42						0		0			6
C06						0		0			2
TOTAL	0	0	0	0	1	1	0	0	0	0	18

Tabla I.1.5.2.1

**CONCESIONES DE PATENTES PUBLICADAS EN 2000 POR CCAA ,
PROVINCIAS Y CLASES DE LA CIP**

U.T.-CLASE	Almeria	Cadiz	Cordoba	Granada	Huelva	Jaen	Málaga	Sevilla	Andalucía
UNIDAD 26									
G01		1	1	3			2	3	10
G02							1		1
G03									0
TOTAL	0	1	1	3	0	0	3	3	11
UNIDAD 27									
G04									0
G05									0
G06							2		2
G07									0
G08								1	1
TOTAL	0	0	0	0	0	0	2	1	3
UNIDAD 28									
G09							1		1
G10							2		2
G11									0
G12									0
TOTAL	0	0	0	0	0	0	3	0	3
UNIDAD 29									
G21									0
TOTAL	0	0	0	0	0	0	0	0	0
UNIDAD 30									
H01									0
H02									0
H05									0
TOTAL	0	0	0	0	0	0	0	0	0
UNIDAD 31									
H03									0
H04							3		3
TOTAL	0	0	0	0	0	0	3	0	3
UNIDAD 32									
TOTAL	0	0	0	0	0	0	0	0	0
T. TOTALES	8	18	8	15	5	4	31	34	123

Tabla I.1.5.2.1

**CONCESIONES DE PATENTES PUBLICADAS EN 2000 POR CCAA ,
PROVINCIAS Y CLASES DE LA CIP**

U.T.-CLASE	Huesca	Teruel	Zaragoza	Aragón	Oviedo	Asturias	Baleares	Las Palmas	Tenerife	Canarias
UNIDAD 26										
G01			2	2	1	1	1		1	1
G02				0		0				0
G03				0		0				0
TOTAL	0	0	2	2	1	1	1	0	1	1
UNIDAD 27										
G04				0		0				0
G05	1			1		0				0
G06				0		0				0
G07	1		2	3	2	2	1			0
G08				0		0			2	2
TOTAL	2	0	2	4	2	2	1	0	2	2
UNIDAD 28										
G09			1	1		0				0
G10				0	1	1				0
G11				0		0				0
G12				0		0				0
TOTAL	0	0	1	1	1	1	0	0	0	0
UNIDAD 29										
G21				0		0				0
TOTAL	0	0	0	0	0	0	0	0	0	0
UNIDAD 30										
H01				0		0				0
H02				0		0				0
H05			4	4		0				0
TOTAL	0	0	4	4	0	0	0	0	0	0
UNIDAD 31										
H03				0		0				0
H04			1	1		0				0
TOTAL	0	0	1	1	0	0	0	0	0	0
UNIDAD 32										
TOTAL	0	0	0	0	0	0	0	0	0	0
T. TOTALES	8	5	45	58	21	21	18	10	15	25

Tabla I.1.5.2.1

**CONCESIONES DE PATENTES PUBLICADAS EN 2000 POR CCAA ,
PROVINCIAS Y CLASES DE LA CIP**

U.T.-CLASE	Santander	Cantabria	Albacete	Ciudad Real	Cuenca	Guadalajara	Toledo	Castilla-La Mancha
UNIDAD 26								
G01	2	2						0
G02	1	1						0
G03		0						0
TOTAL	3	3	0	0	0	0	0	0
UNIDAD 27								
G04		0						0
G05		0						0
G06		0		1				1
G07		0					1	1
G08		0						0
TOTAL	0	0	0	1	0	0	1	2
UNIDAD 28								
G09	1	1						0
G10		0						0
G11		0						0
G12		0						0
TOTAL	1	1	0	0	0	0	0	0
UNIDAD 29								
G21		0						0
TOTAL	0	0	0	0	0	0	0	0
UNIDAD 30								
H01		0						0
H02		0						0
H05		0						0
TOTAL	0	0	0	0	0	0	0	0
UNIDAD 31								
H03		0						0
H04		0	1					1
TOTAL	0	0	1	0	0	0	0	1
UNIDAD 32								
TOTAL	0	0	0	0	0	0	0	0
T. TOTALES	14	14	5	11	3	1	9	29

Tabla I.1.5.2.1

**CONCESIONES DE PATENTES PUBLICADAS EN 2000 POR CCAA ,
PROVINCIAS Y CLASES DE LA CIP**

U.T.-CLASE	Burgos	León	Palencia	Salamanca	Segovia	Soria	Valladolid	Zamora	Castilla-León
UNIDAD 26									
G01		1							1
G02									0
G03									0
TOTAL	0	1	0	0	0	0	0	0	1
UNIDAD 27									
G04									0
G05									0
G06							1		1
G07									0
G08							1		1
TOTAL	0	0	0	0	0	0	2	0	2
UNIDAD 28									
G09									0
G10									0
G11									0
G12									0
TOTAL	0	0	0	0	0	0	0	0	0
UNIDAD 29									
G21									0
TOTAL	0	0	0	0	0	0	0	0	0
UNIDAD 30									
H01									0
H02									0
H05									0
TOTAL	0	0	0	0	0	0	0	0	0
UNIDAD 31									
H03									0
H04									0
TOTAL	0	0	0	0	0	0	0	0	0
UNIDAD 32									
TOTAL	0	0	0	0	0	0	0	0	0
T. TOTALES	10	4	2	5	2	0	6	0	29

Tabla I.1.5.2.1

**CONCESIONES DE PATENTES PUBLICADAS EN 2000 POR CCAA ,
PROVINCIAS Y CLASES DE LA CIP**

U.T.-CLASE	Barcelona	Girona	Lleida	Tarragona	Cataluña	Alicante	Castellón	Valencia	Comunidad Valenciana
UNIDAD 26									
G01	16				16	1	1	2	4
G02	4				4				0
G03					0				0
TOTAL	20	0	0	0	20	1	1	2	4
UNIDAD 27									
G04	2				2				0
G05	4				4				0
G06	5				5				0
G07	2			1	3			2	2
G08					0				0
TOTAL	13	0	0	1	14	0	0	2	2
UNIDAD 28									
G09	1				1		2	3	5
G10					0			2	2
G11					0				0
G12					0				0
TOTAL	1	0	0	0	1	0	2	5	7
UNIDAD 29									
G21					0				0
TOTAL	0	0	0	0	0	0	0	0	0
UNIDAD 30									
H01	12			1	13			1	1
H02	4				4				0
H05	2			8	10				0
TOTAL	18	0	0	9	27	0	0	1	1
UNIDAD 31									
H03	1				1				0
H04	4			1	5	1		1	2
TOTAL	5	0	0	1	6	1	0	1	2
UNIDAD 32									
TOTAL	0	0	0	0	0	0	0	0	0
T. TOTALES	373	27	13	28	441	47	37	111	195

Tabla I.1.5.2.1

**CONCESIONES DE PATENTES PUBLICADAS EN 2000 POR CCAA ,
PROVINCIAS Y CLASES DE LA CIP**

U.T.-CLASE	Badajoz	Caceres	Extremadura	Coruña	Lugo	Orense	Pontevedra	Galicia	Madrid	Comunidad Madrid
UNIDAD 26										
G01			0	1				1	19	19
G02			0					0	2	2
G03			0					0	1	1
TOTAL	0	0	0	1	0	0	0	1	22	22
UNIDAD 27										
G04			0					0	2	2
G05			0	1				1	1	1
G06			0					0	11	11
G07			0	1				1	7	7
G08			0				1	1	5	5
TOTAL	0	0	0	2	0	0	1	3	26	26
UNIDAD 28										
G09			0					0	2	2
G10			0					0	5	5
G11			0					0		0
G12			0					0		0
TOTAL	0	0	0	0	0	0	0	0	7	7
UNIDAD 29										
G21			0					0		0
TOTAL	0	0	0	0	0	0	0	0	0	0
UNIDAD 30										
H01			0					0	12	12
H02			0					0	2	2
H05		1	1					0	1	1
TOTAL	0	1	1	0	0	0	0	0	15	15
UNIDAD 31										
H03			0					0		0
H04			0		1		1	2	31	31
TOTAL	0	0	0	0	1	0	1	2	31	31
UNIDAD 32										
TOTAL	0	0	0	0	0	0	0	0	0	0
T. TOTALES	2	11	13	19	3	1	23	46	398	398

Tabla I.1.5.2.1

**CONCESIONES DE PATENTES PUBLICADAS EN 2000 POR CCAA ,
PROVINCIAS Y CLASES DE LA CIP**

U.T.-CLASE	Región de Murcia	Navarra	Alava	Guipuzcoa	Vizcaya	País Vasco	Logroño	La Rioja	Ceuta y Melilla	No consta	Totales
UNIDAD 26											
G01	2	2			6	6	1	1			69
G02						0		0			8
G03						0		0			1
TOTAL	2	2	0	0	6	6	1	1	0	0	78
UNIDAD 27											
G04		1				0		0			5
G05					1	1		0			8
G06					2	2		0			22
G07		11	1	1	1	3		0			34
G08	1				1	1		0			12
TOTAL	1	12	1	1	5	7	0	0	0	0	81
UNIDAD 28											
G09						0		0			11
G10						0		0			10
G11						0		0			0
G12						0		0			0
TOTAL	0	0	0	0	0	0	0	0	0	0	21
UNIDAD 29											
G21						0		0			0
TOTAL	0	0	0	0	0	0	0	0	0	0	0
UNIDAD 30											
H01				1		1		0		1	28
H02		1			1	1		0			8
H05				1	1	2		0			18
TOTAL	0	1	0	2	2	4	0	0	0	1	54
UNIDAD 31											
H03						0		0			1
H04			1	2		3		0			48
TOTAL	0	0	1	2	0	3	0	0	0	0	49
UNIDAD 32											
TOTAL	0	0	0	0	0	0	0	0	0	0	0
T. TOTALES	37	55	18	68	58	144	16	16	1	4	1.667

Tabla I.1.5.1.2 SOLICITUDES DE PATENTES PUBLICADAS EN 2000, POR CCAA Y SECCIONES DE LA CIP

COMUNIDADES AUTONOMAS	A	B	C	D	E	F	G	H	Total
	Necesidades Corrientes de la vida	Técnicas Industriales diversas; Transporte	Química; Metalurgia	Textiles; Papel	Construccio- nes fijas	Mecánica; Iluminación; Calefacción; Armamento; Voladura	Física	Electricidad	
ANDALUCIA	50	16	10	1	9	7	14	0	107
ARAGON	21	7	1	10	4	2	3	5	53
ASTURIAS (Principado)	2	6	7	0	1	1	6	0	23
BALEARES (Islas)	8	1	0	0	4	2	1	0	16
CANARIAS	3	3	1	0	2	6	0	1	16
CANTABRIA	4	0	1	1	1	2	3	0	12
CASTILLA-LA MANCHA	8	3	1	0	9	4	4	1	30
CASTILLA Y LEON	12	10	4	0	3	6	2	0	37
CATALUÑA	95	102	40	7	46	41	39	42	412
COMUNIDAD VALENCIANA	53	46	11	8	18	18	22	6	182
EXTREMADURA	3	1	0	0	2	0	0	0	6
GALICIA	17	10	7	0	4	3	5	6	52
MADRID	71	63	59	4	23	20	64	51	355
MURCIA (Región de)	12	3	2	0	8	3	2	0	30
NAVARRA (Comunidad Foral)	11	17	8	0	6	11	12	3	68
PAIS VASCO	15	43	12	5	22	18	9	8	132
RIOJA (LA)	4	3	0	0	0	1	1	0	9
CEUTA Y MELILLA	1	0	0	0	0	0	0	0	1
NO CONSTA	1	3	0	0	1	1	2	0	8
TOTAL	391	337	164	36	163	146	189	123	1.549

(Ver CIP pag. 13 a 20)

Tabla I.1.6.1 CONCESIONES POR U.T. DE LA CIP

U.T.	CONCESIONES	Δ (+/-) ANUAL
1	66	12%
2	119	16%
3	118	1%
4	144	9%
5	66	35%
6	70	9%
7	35	-22%
8	81	-6%
9	44	-4%
10	157	-16%
11	143	-11%
12	56	-28%
13	99	11%
14	29	93%
15	40	8%
16	43	16%
17	31	7%
18	29	-34%
19	16	-41%
20	175	-15%
21	5	150%
22	49	-33%
23	155	-8%
24	70	-8%
25	20	5%
26	91	-19%
27	85	-21%
28	22	-39%
29	0	-100%
30	74	-56%
31	58	-31%
32	0	-
TOTAL	2.190	-11%

(Ver CIP pag. 13 a 20)

Gráfico I.1.6.1 CONCESIONES POR U.T. DE LA CIP

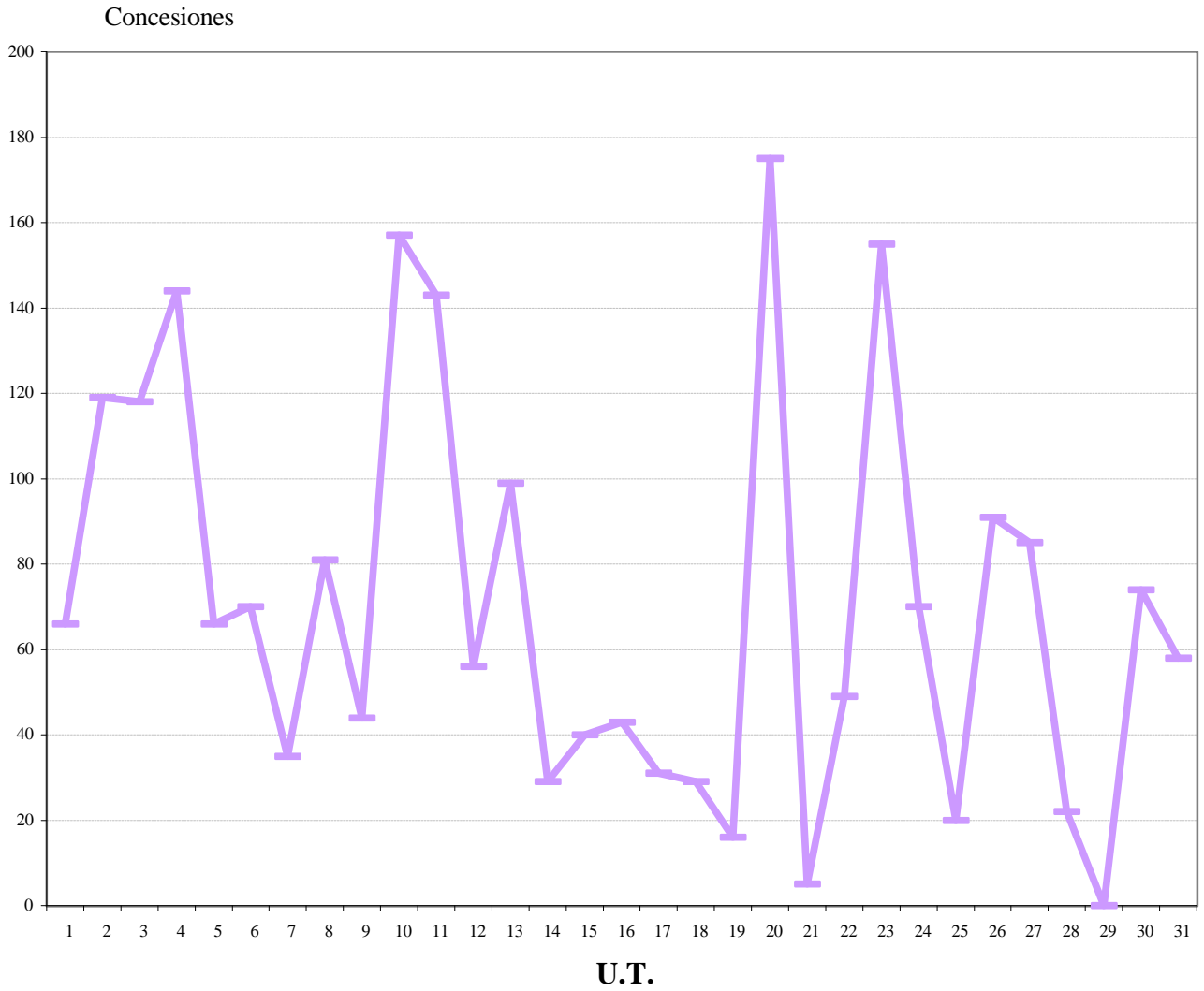

(Ver CIP pag. 13 a 20)

Tabla I.1.6.2 CONCESIONES POR U.T. Y CLASES DE LA CIP

U.T.CLASE	TOTAL	Δ (+/-) ANUAL
UNIDAD 1		
A01	66	12%
TOTAL	66	12%
UNIDAD 2		
A21	16	0%
A22	19	111%
A23	83	9%
A24	1	-50%
TOTAL	119	16%
UNIDAD 3		
A41	10	25%
A42	1	-67%
A43	5	-55%
A44	9	13%
A45	14	40%
A46	2	100%
A47	77	0%
TOTAL	118	1%
UNIDAD 4		
A61	102	20%
A62	10	11%
A63	32	-16%
TOTAL	144	9%
UNIDAD 5		
A61K	66	35%
TOTAL	66	35%
UNIDAD 6		
B01	39	56%
B02	4	-20%
B03	3	200%
B04	0	-100%
B05	12	-8%
B06	0	-100%
B07	7	40%
B08	4	-33%
B09	1	0%
TOTAL	70	9%
UNIDAD 7		
B21	10	67%
B22	11	38%
B23	14	-55%
TOTAL	35	-22%

(Ver CIP pág. 13 a 20)

Tabla I.1.6.2 CONCESIONES POR U.T. Y CLASES DE LA CIP

U.T.CLASE	TOTAL	Δ (+/-) ANUAL
UNIDAD 8		
B24	10	0%
B25	6	-25%
B26	6	20%
B27	7	40%
B28	19	27%
B29	22	-31%
B30	2	-33%
B32	9	13%
TOTAL	81	-6%
UNIDAD 9		
B41	10	-52%
B42	12	100%
B43	2	-71%
B44	20	67%
TOTAL	44	-4%
UNIDAD 10		
B60	97	-21%
B61	10	-23%
B62	34	0%
B63	7	-42%
B64	9	80%
TOTAL	157	-16%
UNIDAD 11		
B65	112	-18%
B66	20	33%
B67	11	22%
B68	0	-
TOTAL	143	-11%
UNIDAD 12		
C01	9	-36%
C02	19	-14%
C03	6	-40%
C04	13	-41%
C05	9	-10%
TOTAL	56	-28%
UNIDAD 13		
C07	75	17%
A01N	24	-4%
TOTAL	99	11%

(Ver CIP pág. 13 a 20)

Tabla I.1.6.2 CONCESIONES POR U.T. Y CLASES DE LA CIP

U.T.CLASE	TOTAL	Δ (+/-) ANUAL
UNIDAD 14		
C08	29	93%
TOTAL	29	93%
UNIDAD 15		
C09	16	-24%
C10	19	111%
C11	5	-29%
TOTAL	40	8%
UNIDAD 16		
C12	40	8%
C13	1	100%
C14	2	100%
TOTAL	43	16%
UNIDAD 17		
C21	3	-25%
C22	12	0%
C23	11	38%
C25	5	0%
C30	0	-
TOTAL	31	7%
UNIDAD 18		
D01	4	-50%
D02	0	-
D03	1	-75%
D04	3	-67%
D05	2	-33%
D06	19	0%
D07	0	-100%
TOTAL	29	-34%
UNIDAD 19		
D21	7	-13%
B31	9	-53%
TOTAL	16	-41%
UNIDAD 20		
E01	19	-30%
E02	8	-20%
E03	14	-39%
E04	73	-4%
E05	41	-31%
E06	20	67%
TOTAL	175	-15%

(Ver CIP pág. 13 a 20)

Tabla I.1.6.2 CONCESIONES POR U.T. Y CLASES DE LA CIP

U.T.CLASE	TOTAL	Δ (+/-) ANUAL
UNIDAD 21		
E21	5	150%
TOTAL	5	150%
UNIDAD 22		
F01	13	-35%
F02	19	-14%
F03	12	-29%
F04	4	-69%
F15	1	0%
TOTAL	49	-33%
UNIDAD 23		
F16	151	-10%
F17	4	300%
TOTAL	155	-8%
UNIDAD 24		
F21	4	-43%
F22	1	0%
F23	9	-25%
F24	27	-7%
F25	18	20%
F26	2	-50%
F27	3	-40%
F28	6	100%
TOTAL	70	-8%
UNIDAD 25		
F41	12	0%
F42	6	20%
C06	2	0%
TOTAL	20	5%
UNIDAD 26		
G01	81	-12%
G02	9	-44%
G03	1	-80%
TOTAL	91	-19%
UNIDAD 27		
G04	5	67%
G05	11	-42%
G06	22	-21%
G07	34	-8%
G08	13	-35%
TOTAL	85	-21%

(Ver CIP pág. 13 a 20)

Tabla I.1.6.2 CONCESIONES POR U.T. Y CLASES DE LA CIP

U.T.CLASE	TOTAL	Δ (+/-) ANUAL
UNIDAD 28		
G09	12	-60%
G10	10	233%
G11	0	-100%
G12	0	-
TOTAL	22	-39%
UNIDAD 29		
G21	0	-100%
TOTAL	0	-100%
UNIDAD 30		
H01	37	-55%
H02	15	-77%
H05	22	10%
TOTAL	74	-56%
UNIDAD 31		
H03	2	-67%
H04	56	-28%
TOTAL	58	-31%
UNIDAD 32		
TOTAL	0	-
T.TOTALES	2.190	-11%

(Ver CIP pág. 13 a 20)

Tabla I.1.6.3

CONCESIONES POR U.T. DE LA CIP Y POR PAIS DE ORIGEN

PAIS → U.T. ↓	AT	AU	BE	CA	CH	DE	DK	ES	FI
1	0	0	0	0	1	2	1	47	0
2	0	0	0	0	0	1	0	110	0
3	0	0	0	0	1	5	0	96	0
4	0	0	0	0	0	2	0	130	0
5	0	0	0	0	0	1	0	56	0
6	0	0	0	0	0	3	0	57	0
7	0	0	0	0	0	5	0	27	0
8	1	0	1	0	0	5	0	60	0
9	0	0	0	0	0	2	0	36	0
10	0	0	0	0	0	20	0	99	0
11	0	0	0	0	2	6	0	114	0
12	0	0	1	0	1	0	0	49	0
13	0	1	0	0	14	3	0	59	0
14	0	0	0	0	6	2	0	18	0
15	0	0	0	0	2	0	0	30	0
16	0	0	0	0	0	0	0	40	0
17	0	0	0	0	0	0	0	28	0
18	0	0	0	0	0	7	0	15	0
19	0	0	0	1	0	2	0	13	0
20	3	0	0	0	0	5	0	147	0
21	0	0	0	0	0	2	0	1	0
22	0	0	0	0	0	7	0	35	0
23	0	0	0	0	1	74	1	58	0
24	1	0	1	0	0	8	0	41	0
25	0	0	0	0	0	1	0	18	0
26	0	0	1	0	0	4	0	78	0
27	0	0	0	0	0	0	0	81	0
28	0	0	0	1	0	0	0	21	0
29	0	0	0	0	0	0	0	0	0
30	1	0	1	0	0	4	0	54	0
31	0	0	0	0	0	1	0	49	3
32	0	0	0	0	0	0	0	0	0
TOTAL	6	1	5	2	28	172	2	1.667	3

(Ver CIP pág. 13 a 20)

Tabla I.1.6.3 CONCESIONES POR U.T. DE LA CIP Y POR PAIS DE ORIGEN

PAIS → U.T. ↓	FR	GB	HU	IT	JP	NL	NO	SE	US	OTROS	TOTAL
1	8	1	0	0	0	0	0	0	3	3	66
2	2	0	0	3	1	0	0	0	1	1	119
3	2	0	0	2	4	1	0	0	2	5	118
4	5	1	0	0	1	0	0	0	1	4	144
5	1	0	0	1	1	2	0	2	1	1	66
6	3	0	0	2	1	1	0	0	3	0	70
7	1	0	0	0	1	0	0	0	0	1	35
8	1	0	0	4	2	0	0	0	4	3	81
9	0	0	0	2	3	0	0	0	1	0	44
10	10	0	0	0	18	0	0	4	1	5	157
11	6	0	0	5	2	1	0	1	5	1	143
12	1	0	0	0	0	0	0	0	2	2	56
13	3	5	1	1	8	1	0	0	1	2	99
14	0	0	0	0	1	0	0	0	1	1	29
15	1	0	0	2	0	1	0	0	2	2	40
16	2	0	0	1	0	0	0	0	0	0	43
17	1	0	0	0	0	0	0	0	2	0	31
18	0	0	0	4	2	0	0	0	0	1	29
19	0	0	0	0	0	0	0	0	0	0	16
20	7	1	0	4	0	0	1	0	7	0	175
21	1	0	0	0	0	0	1	0	0	0	5
22	2	0	0	0	2	0	0	0	2	1	49
23	6	1	0	1	3	0	0	0	9	1	155
24	5	0	0	6	1	0	0	0	3	4	70
25	0	0	0	0	0	0	0	0	1	0	20
26	1	1	0	0	0	2	0	0	2	2	91
27	1	0	0	2	0	0	0	0	1	0	85
28	0	0	0	0	0	0	0	0	0	0	22
29	0	0	0	0	0	0	0	0	0	0	0
30	3	1	0	0	2	0	0	0	1	7	74
31	0	1	0	0	0	0	0	0	2	2	58
32	0	0	0	0	0	0	0	0	0	0	0
TOTAL	73	12	1	40	53	9	2	7	58	49	2.190

(Ver CIP pág. 13 a 20)

Tabla I.1.6.4 CONCESIONES POR U.T. Y CLASES DE LA CIP Y POR PAIS DE ORIGEN

PAIS → U.T.CLASE	AT	AU	BE	CA	CH	DE	DK	ES	FI
UNIDAD 1									
A01	-	-	-	-	1	2	1	47	-
TOTAL	0	0	0	0	1	2	1	47	0
UNIDAD 2									
A21	-	-	-	-	-	-	-	16	-
A22	-	-	-	-	-	1	-	13	-
A23	-	-	-	-	-	-	-	80	-
A24	-	-	-	-	-	-	-	1	-
TOTAL	0	0	0	0	0	1	0	110	0
UNIDAD 3									
A41	-	-	-	-	-	-	-	9	-
A42	-	-	-	-	-	-	-	-	-
A43	-	-	-	-	-	-	-	4	-
A44	-	-	-	-	-	-	-	6	-
A45	-	-	-	-	-	-	-	14	-
A46	-	-	-	-	-	-	-	2	-
A47	-	-	-	-	1	5	-	61	-
TOTAL	0	0	0	0	1	5	0	96	0
UNIDAD 4									
A61	-	-	-	-	-	2	-	94	-
A62	-	-	-	-	-	-	-	8	-
A63	-	-	-	-	-	-	-	28	-
TOTAL	0	0	0	0	0	2	0	130	0
UNIDAD 5									
A61K	-	-	-	-	-	1	-	56	-
TOTAL	0	0	0	0	0	1	0	56	0
UNIDAD 6									
B01	-	-	-	-	-	2	-	28	-
B02	-	-	-	-	-	-	-	4	-
B03	-	-	-	-	-	-	-	3	-
B04	-	-	-	-	-	-	-	-	-
B05	-	-	-	-	-	1	-	10	-
B06	-	-	-	-	-	-	-	-	-
B07	-	-	-	-	-	-	-	7	-
B08	-	-	-	-	-	-	-	4	-
B09	-	-	-	-	-	-	-	1	-
TOTAL	0	0	0	0	0	3	0	57	0
UNIDAD 7									
B21	-	-	-	-	-	3	-	5	-
B22	-	-	-	-	-	-	-	10	-
B23	-	-	-	-	-	2	-	12	-
TOTAL	0	0	0	0	0	5	0	27	0

(Ver CIP pág. 13 a 20)

Tabla I.1.6.4 CONCESIONES POR U.T. Y CLASES DE LA CIP Y POR PAIS DE ORIGEN

PAIS → U.T.CLASE	FR	GB	HU	IT	JP	NL	NO	SE	US	OTROS	TOTAL
UNIDAD 1											
A01	8	1	-	-	-	-	-	-	3	3	66
TOTAL	8	1	0	0	0	0	0	0	3	3	66
UNIDAD 2											
A21	-	-	-	-	-	-	-	-	-	-	16
A22	2	-	-	2	1	-	-	-	-	-	19
A23	-	-	-	1	-	-	-	-	1	1	83
A24	-	-	-	-	-	-	-	-	-	-	1
TOTAL	2	0	0	3	1	0	0	0	1	1	119
UNIDAD 3											
A41	-	-	-	-	-	-	-	-	-	1	10
A42	-	-	-	-	-	-	-	-	-	1	1
A43	-	-	-	1	-	-	-	-	-	-	5
A44	-	-	-	-	2	-	-	-	1	-	9
A45	-	-	-	-	-	-	-	-	-	-	14
A46	-	-	-	-	-	-	-	-	-	-	2
A47	2	-	-	1	2	1	-	-	1	3	77
TOTAL	2	0	0	2	4	1	0	0	2	5	118
UNIDAD 4											
A61	3	1	-	-	1	-	-	-	-	1	102
A62	1	-	-	-	-	-	-	-	-	1	10
A63	1	-	-	-	-	-	-	-	1	2	32
TOTAL	5	1	0	0	1	0	0	0	1	4	144
UNIDAD 5											
A61K	1	-	-	1	1	2	-	2	1	1	66
TOTAL	1	0	0	1	1	2	0	2	1	1	66
UNIDAD 6											
B01	2	-	-	2	1	1	-	-	3	-	39
B02	-	-	-	-	-	-	-	-	-	-	4
B03	-	-	-	-	-	-	-	-	-	-	3
B04	-	-	-	-	-	-	-	-	-	-	0
B05	1	-	-	-	-	-	-	-	-	-	12
B06	-	-	-	-	-	-	-	-	-	-	0
B07	-	-	-	-	-	-	-	-	-	-	7
B08	-	-	-	-	-	-	-	-	-	-	4
B09	-	-	-	-	-	-	-	-	-	-	1
TOTAL	3	0	0	2	1	1	0	0	3	0	70
UNIDAD 7											
B21	1	-	-	-	-	-	-	-	-	1	10
B22	-	-	-	-	1	-	-	-	-	-	11
B23	-	-	-	-	-	-	-	-	-	-	14
TOTAL	1	0	0	0	1	0	0	0	0	1	35

(Ver CIP pág. 13 a 20)

Tabla I.1.6.4 CONCESIONES POR U.T. Y CLASES DE LA CIP Y POR PAIS DE ORIGEN

PAIS → U.T.CLASE	AT	AU	BE	CA	CH	DE	DK	ES	FI
UNIDAD 8									
B24	-	-	-	-	-	1	-	8	-
B25	-	-	-	-	-	1	-	4	-
B26	-	-	-	-	-	1	-	3	-
B27	1	-	-	-	-	-	-	6	-
B28	-	-	-	-	-	-	-	13	-
B29	-	-	-	-	-	2	-	18	-
B30	-	-	-	-	-	-	-	1	-
B32	-	-	1	-	-	-	-	7	-
TOTAL	1	0	1	0	0	5	0	60	0
UNIDAD 9									
B41	-	-	-	-	-	2	-	5	-
B42	-	-	-	-	-	-	-	10	-
B43	-	-	-	-	-	-	-	1	-
B44	-	-	-	-	-	-	-	20	-
TOTAL	0	0	0	0	0	2	0	36	0
UNIDAD 10									
B60	-	-	-	-	-	17	-	58	-
B61	-	-	-	-	-	-	-	10	-
B62	-	-	-	-	-	-	-	18	-
B63	-	-	-	-	-	3	-	4	-
B64	-	-	-	-	-	-	-	9	-
TOTAL	0	0	0	0	0	20	0	99	0
UNIDAD 11									
B65	-	-	-	-	2	5	-	86	-
B66	-	-	-	-	-	1	-	18	-
B67	-	-	-	-	-	-	-	10	-
B68	-	-	-	-	-	-	-	-	-
TOTAL	0	0	0	0	2	6	0	114	0
UNIDAD 12									
C01	-	-	-	-	-	-	-	9	-
C02	-	-	-	-	-	-	-	14	-
C03	-	-	1	-	-	-	-	5	-
C04	-	-	-	-	1	-	-	12	-
C05	-	-	-	-	-	-	-	9	-
TOTAL	0	0	1	0	1	0	0	49	0
UNIDAD 13									
C07	-	-	-	-	14	1	-	44	-
A01N	-	1	-	-	-	2	-	15	-
TOTAL	0	1	0	0	14	3	0	59	0

(Ver CIP pág. 13 a 20)

Tabla I.1.6.4 CONCESIONES POR U.T. Y CLASES DE LA CIP Y POR PAIS DE ORIGEN

PAIS → U.T.CLASE	FR	GB	HU	IT	JP	NL	NO	SE	US	OTROS	TOTAL
UNIDAD 8											
B24	-	-	-	1	-	-	-	-	-	-	10
B25	-	-	-	-	-	-	-	-	1	-	6
B26	-	-	-	-	-	-	-	-	1	1	6
B27	-	-	-	-	-	-	-	-	-	-	7
B28	-	-	-	3	1	-	-	-	-	2	19
B29	-	-	-	-	1	-	-	-	1	-	22
B30	-	-	-	-	-	-	-	-	1	-	2
B32	1	-	-	-	-	-	-	-	-	-	9
TOTAL	1	0	0	4	2	0	0	0	4	3	81
UNIDAD 9											
B41	-	-	-	1	1	-	-	-	1	-	10
B42	-	-	-	1	1	-	-	-	-	-	12
B43	-	-	-	-	1	-	-	-	-	-	2
B44	-	-	-	-	-	-	-	-	-	-	20
TOTAL	0	0	0	2	3	0	0	0	1	0	44
UNIDAD 10											
B60	9	-	-	-	4	-	-	4	-	5	97
B61	-	-	-	-	-	-	-	-	-	-	10
B62	1	-	-	-	14	-	-	-	1	-	34
B63	-	-	-	-	-	-	-	-	-	-	7
B64	-	-	-	-	-	-	-	-	-	-	9
TOTAL	10	0	0	0	18	0	0	4	1	5	157
UNIDAD 11											
B65	5	-	-	5	2	1	-	1	4	1	112
B66	-	-	-	-	-	-	-	-	1	-	20
B67	1	-	-	-	-	-	-	-	-	-	11
B68	-	-	-	-	-	-	-	-	-	-	0
TOTAL	6	0	0	5	2	1	0	1	5	1	143
UNIDAD 12											
C01	-	-	-	-	-	-	-	-	-	-	9
C02	1	-	-	-	-	-	-	-	2	2	19
C03	-	-	-	-	-	-	-	-	-	-	6
C04	-	-	-	-	-	-	-	-	-	-	13
C05	-	-	-	-	-	-	-	-	-	-	9
TOTAL	1	0	0	0	0	0	0	0	2	2	56
UNIDAD 13											
C07	2	5	1	1	3	1	-	-	1	2	75
A01N	1	-	-	-	5	-	-	-	-	-	24
TOTAL	3	5	1	1	8	1	0	0	1	2	99

(Ver CIP pág. 13 a 20)

Tabla I.1.6.4 CONCESIONES POR U.T. Y CLASES DE LA CIP Y POR PAIS DE ORIGEN

PAIS → U.T.CLASE	AT	AU	BE	CA	CH	DE	DK	ES	FI
UNIDAD 14									
C08	-	-	-	-	6	2	-	18	-
TOTAL	0	0	0	0	6	2	0	18	0
UNIDAD 15									
C09	-	-	-	-	2	-	-	12	-
C10	-	-	-	-	-	-	-	15	-
C11	-	-	-	-	-	-	-	3	-
TOTAL	0	0	0	0	2	0	0	30	0
UNIDAD 16									
C12	-	-	-	-	-	-	-	37	-
C13	-	-	-	-	-	-	-	1	-
C14	-	-	-	-	-	-	-	2	-
TOTAL	0	0	0	0	0	0	0	40	0
UNIDAD 17									
C21	-	-	-	-	-	-	-	3	-
C22	-	-	-	-	-	-	-	11	-
C23	-	-	-	-	-	-	-	9	-
C25	-	-	-	-	-	-	-	5	-
C30	-	-	-	-	-	-	-	-	-
TOTAL	0	0	0	0	0	0	0	28	0
UNIDAD 18									
D01	-	-	-	-	-	2	-	1	-
D02	-	-	-	-	-	-	-	-	-
D03	-	-	-	-	-	-	-	1	-
D04	-	-	-	-	-	-	-	3	-
D05	-	-	-	-	-	-	-	2	-
D06	-	-	-	-	-	5	-	8	-
D07	-	-	-	-	-	-	-	-	-
TOTAL	0	0	0	0	0	7	0	15	0
UNIDAD 19									
D21	-	-	-	1	-	-	-	6	-
B31	-	-	-	-	-	2	-	7	-
TOTAL	0	0	0	1	0	2	0	13	0
UNIDAD 20									
E01	-	-	-	-	-	-	-	19	-
E02	1	-	-	-	-	-	-	5	-
E03	-	-	-	-	-	2	-	12	-
E04	2	-	-	-	-	-	-	66	-
E05	-	-	-	-	-	3	-	26	-
E06	-	-	-	-	-	-	-	19	-
TOTAL	3	0	0	0	0	5	0	147	0

(Ver CIP pág. 13 a 20)

Tabla I.1.6.4 CONCESIONES POR U.T. Y CLASES DE LA CIP Y POR PAIS DE ORIGEN

PAIS → U.T.CLASE	FR	GB	HU	IT	JP	NL	NO	SE	US	OTROS	TOTAL
UNIDAD 14											
C08	-	-	-	-	1	-	-	-	1	1	29
TOTAL	0	0	0	0	1	0	0	0	1	1	29
UNIDAD 15											
C09	-	-	-	-	-	1	-	-	-	1	16
C10	1	-	-	1	-	-	-	-	2	-	19
C11	-	-	-	1	-	-	-	-	-	1	5
TOTAL	1	0	0	2	0	1	0	0	2	2	40
UNIDAD 16											
C12	2	-	-	1	-	-	-	-	-	-	40
C13	-	-	-	-	-	-	-	-	-	-	1
C14	-	-	-	-	-	-	-	-	-	-	2
TOTAL	2	0	0	1	0	0	0	0	0	0	43
UNIDAD 17											
C21	-	-	-	-	-	-	-	-	-	-	3
C22	-	-	-	-	-	-	-	-	1	-	12
C23	1	-	-	-	-	-	-	-	1	-	11
C25	-	-	-	-	-	-	-	-	-	-	5
C30	-	-	-	-	-	-	-	-	-	-	0
TOTAL	1	0	0	0	0	0	0	0	2	0	31
UNIDAD 18											
D01	-	-	-	-	1	-	-	-	-	-	4
D02	-	-	-	-	-	-	-	-	-	-	0
D03	-	-	-	-	-	-	-	-	-	-	1
D04	-	-	-	-	-	-	-	-	-	-	3
D05	-	-	-	-	-	-	-	-	-	-	2
D06	-	-	-	4	1	-	-	-	-	1	19
D07	-	-	-	-	-	-	-	-	-	-	0
TOTAL	0	0	0	4	2	0	0	0	0	1	29
UNIDAD 19											
D21	-	-	-	-	-	-	-	-	-	-	7
B31	-	-	-	-	-	-	-	-	-	-	9
TOTAL	0	0	0	0	0	0	0	0	0	0	16
UNIDAD 20											
E01	-	-	-	-	-	-	-	-	-	-	19
E02	-	-	-	1	-	-	-	-	1	-	8
E03	-	-	-	-	-	-	-	-	-	-	14
E04	4	1	-	-	-	-	-	-	-	-	73
E05	2	-	-	3	-	-	1	-	6	-	41
E06	1	-	-	-	-	-	-	-	-	-	20
TOTAL	7	1	0	4	0	0	1	0	7	0	175

(Ver CIP pág. 13 a 20)

Tabla I.1.6.4 CONCESIONES POR U.T. Y CLASES DE LA CIP Y POR PAIS DE ORIGEN

PAIS → U.T.CLASE	AT	AU	BE	CA	CH	DE	DK	ES	FI
UNIDAD 21									
E21	-	-	-	-	-	2	-	1	-
TOTAL	0	0	0	0	0	2	0	1	0
UNIDAD 22									
F01	-	-	-	-	-	1	-	10	-
F02	-	-	-	-	-	4	-	12	-
F03	-	-	-	-	-	-	-	11	-
F04	-	-	-	-	-	1	-	2	-
F15	-	-	-	-	-	1	-	-	-
TOTAL	0	0	0	0	0	7	0	35	0
UNIDAD 23									
F16	-	-	-	-	1	74	1	55	-
F17	-	-	-	-	-	-	-	3	-
TOTAL	0	0	0	0	1	74	1	58	0
UNIDAD 24									
F21	-	-	-	-	-	1	-	1	-
F22	-	-	-	-	-	-	-	-	-
F23	-	-	1	-	-	1	-	4	-
F24	-	-	-	-	-	2	-	18	-
F25	-	-	-	-	-	1	-	12	-
F26	-	-	-	-	-	-	-	2	-
F27	1	-	-	-	-	1	-	1	-
F28	-	-	-	-	-	2	-	3	-
TOTAL	1	0	1	0	0	8	0	41	0
UNIDAD 25									
F41	-	-	-	-	-	1	-	10	-
F42	-	-	-	-	-	-	-	6	-
C06	-	-	-	-	-	-	-	2	-
TOTAL	0	0	0	0	0	1	0	18	0
UNIDAD 26									
G01	-	-	-	-	-	4	-	69	-
G02	-	-	1	-	-	-	-	8	-
G03	-	-	-	-	-	-	-	1	-
TOTAL	0	0	1	0	0	4	0	78	0
UNIDAD 27									
G04	-	-	-	-	-	-	-	5	-
G05	-	-	-	-	-	-	-	8	-
G06	-	-	-	-	-	-	-	22	-
G07	-	-	-	-	-	-	-	34	-
G08	-	-	-	-	-	-	-	12	-
TOTAL	0	0	0	0	0	0	0	81	0

(Ver CIP pág. 13 a 20)

Tabla I.1.6.4 CONCESIONES POR U.T. Y CLASES DE LA CIP Y POR PAIS DE ORIGEN

PAIS → U.T.CLASE	FR	GB	HU	IT	JP	NL	NO	SE	US	OTROS	TOTAL
UNIDAD 21											
E21	1	-	-	-	-	-	1	-	-	-	5
TOTAL	1	0	0	0	0	0	1	0	0	0	5
UNIDAD 22											
F01	-	-	-	-	2	-	-	-	-	-	13
F02	2	-	-	-	-	-	-	-	-	1	19
F03	-	-	-	-	-	-	-	-	1	-	12
F04	-	-	-	-	-	-	-	-	1	-	4
F15	-	-	-	-	-	-	-	-	-	-	1
TOTAL	2	0	0	0	2	0	0	0	2	1	49
UNIDAD 23											
F16	5	1	-	1	3	-	-	-	9	1	151
F17	1	-	-	-	-	-	-	-	-	-	4
TOTAL	6	1	0	1	3	0	0	0	9	1	155
UNIDAD 24											
F21	2	-	-	-	-	-	-	-	-	-	4
F22	-	-	-	1	-	-	-	-	-	-	1
F23	-	-	-	1	-	-	-	-	1	1	9
F24	2	-	-	2	-	-	-	-	1	2	27
F25	1	-	-	1	1	-	-	-	1	1	18
F26	-	-	-	-	-	-	-	-	-	-	2
F27	-	-	-	-	-	-	-	-	-	-	3
F28	-	-	-	1	-	-	-	-	-	-	6
TOTAL	5	0	0	6	1	0	0	0	3	4	70
UNIDAD 25											
F41	-	-	-	-	-	-	-	-	1	-	12
F42	-	-	-	-	-	-	-	-	-	-	6
C06	-	-	-	-	-	-	-	-	-	-	2
TOTAL	0	0	0	0	0	0	0	0	1	0	20
UNIDAD 26											
G01	1	1	-	-	-	2	-	-	2	2	81
G02	-	-	-	-	-	-	-	-	-	-	9
G03	-	-	-	-	-	-	-	-	-	-	1
TOTAL	1	1	0	0	0	2	0	0	2	2	91
UNIDAD 27											
G04	-	-	-	-	-	-	-	-	-	-	5
G05	1	-	-	2	-	-	-	-	-	-	11
G06	-	-	-	-	-	-	-	-	-	-	22
G07	-	-	-	-	-	-	-	-	-	-	34
G08	-	-	-	-	-	-	-	-	1	-	13
TOTAL	1	0	0	2	0	0	0	0	1	0	85

(Ver CIP pág. 13 a 20)

Tabla I.1.6.4 CONCESIONES POR U.T. Y CLASES DE LA CIP Y POR PAIS DE ORIGEN

PAIS → U.T.CLASE	AT	AU	BE	CA	CH	DE	DK	ES	FI
UNIDAD 28									
G09	-	-	-	1	-	-	-	11	-
G10	-	-	-	-	-	-	-	10	-
G11	-	-	-	-	-	-	-	-	-
G12	-	-	-	-	-	-	-	-	-
TOTAL	0	0	0	1	0	0	0	21	0
UNIDAD 29									
G21	-	-	-	-	-	-	-	-	-
TOTAL	0	0	0	0	0	0	0	0	0
UNIDAD 30									
H01	-	-	-	-	-	1	-	28	-
H02	1	-	1	-	-	2	-	8	-
H05	-	-	-	-	-	1	-	18	-
TOTAL	1	0	1	0	0	4	0	54	0
UNIDAD 31									
H03	-	-	-	-	-	-	-	1	-
H04	-	-	-	-	-	1	-	48	3
TOTAL	0	0	0	0	0	1	0	49	3
UNIDAD 32									
TOTAL	0	0	0	0	0	0	0	0	0
T.TOTALES	6	1	5	2	28	172	2	1.667	3

(Ver CIP pág. 13 a 20)

Tabla I.1.6.4 CONCESIONES POR U.T. Y CLASES DE LA CIP Y POR PAIS DE ORIGEN

PAIS → U.T.CLASE	FR	GB	HU	IT	JP	NL	NO	SE	US	OTROS	TOTAL
UNIDAD 28											
G09	-	-	-	-	-	-	-	-	-	-	12
G10	-	-	-	-	-	-	-	-	-	-	10
G11	-	-	-	-	-	-	-	-	-	-	0
G12	-	-	-	-	-	-	-	-	-	-	0
TOTAL	0	0	0	0	0	0	0	0	0	0	22
UNIDAD 29											
G21	-	-	-	-	-	-	-	-	-	-	0
TOTAL	0	0	0	0	0	0	0	0	0	0	0
UNIDAD 30											
H01	2	1	-	-	1	-	-	-	1	3	37
H02	1	-	-	-	1	-	-	-	-	1	15
H05	-	-	-	-	-	-	-	-	-	3	22
TOTAL	3	1	0	0	2	0	0	0	1	7	74
UNIDAD 31											
H03	-	-	-	-	-	-	-	-	1	-	2
H04	-	1	-	-	-	-	-	-	1	2	56
TOTAL	0	1	0	0	0	0	0	0	2	2	58
UNIDAD 32											
TOTAL	0	0	0	0	0	0	0	0	0	0	0
T.TOTALES	73	12	1	40	53	9	2	7	58	49	2.190

(Ver CIP pág. 13 a 20)

Tabla I.1.7 CONCESIONES POR SECCIONES DE LA CIP

SECCIONES	CONCESIONES	%	Δ (+/-) ANUAL
A	537	25%	11%
B	539	25%	-11%
C	276	13%	5%
D	36	2%	-31%
E	180	8%	-14%
F	292	13%	-13%
G	198	9%	-25%
H	132	6%	-48%
TOTAL	2.190	100%	-11%

(Ver CIP pág. 13 a 20)

A.-NECESIDADES CORRIENTES DE LA VIDA

B.-TECNICAS INDUSTRIALES DIVERSAS;TRANSPORTES

C.-QUIMICA;METALURGIA

D.-TEXTILES;PAPEL

E.-CONSTRUCCIONES FIJAS

F.-MECANICA;ILUMINACION;CALEFACCION;
ARMAMENTO; VOLADURA

G.-FISICA

H.-ELESTRICIDAD

Gráfico I.1.7



Tabla I.1.7.1 CONCESIONES DE LA SECCION A POR U.T. DE LA CIP

U.T.	CONCESIONES	Δ (+/-) ANUAL
1	66	12%
2	119	16%
3	118	1%
4	144	9%
5	66	35%
13	24	-4%
TOTAL	537	11%

(Ver CIP pág. 13 a 20)

UT1 = A01 excepto A01N

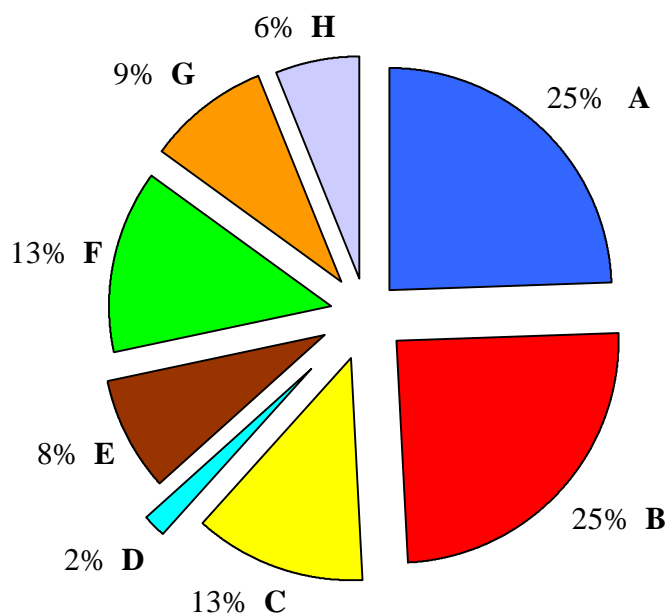
UT4 = A61 a A63 excepto A61K

UT2 = A21 a A24

UT5 = A61K

UT3 = A41 a A47

UT13 = A01N

Gráfico I.1.7.1



Tabla I.1.7.2 CONCESIONES DE LA SECCION B POR U.T. DE LA CIP

U.T.	CONCESIONES	Δ (+/-) ANUAL
6	70	9%
7	35	-22%
8	81	-6%
9	44	-4%
10	157	-16%
11	143	-11%
19	9	-53%
TOTAL	539	-11%

(Ver CIP pág. 13 a 20)

UT6 = B01 a B09

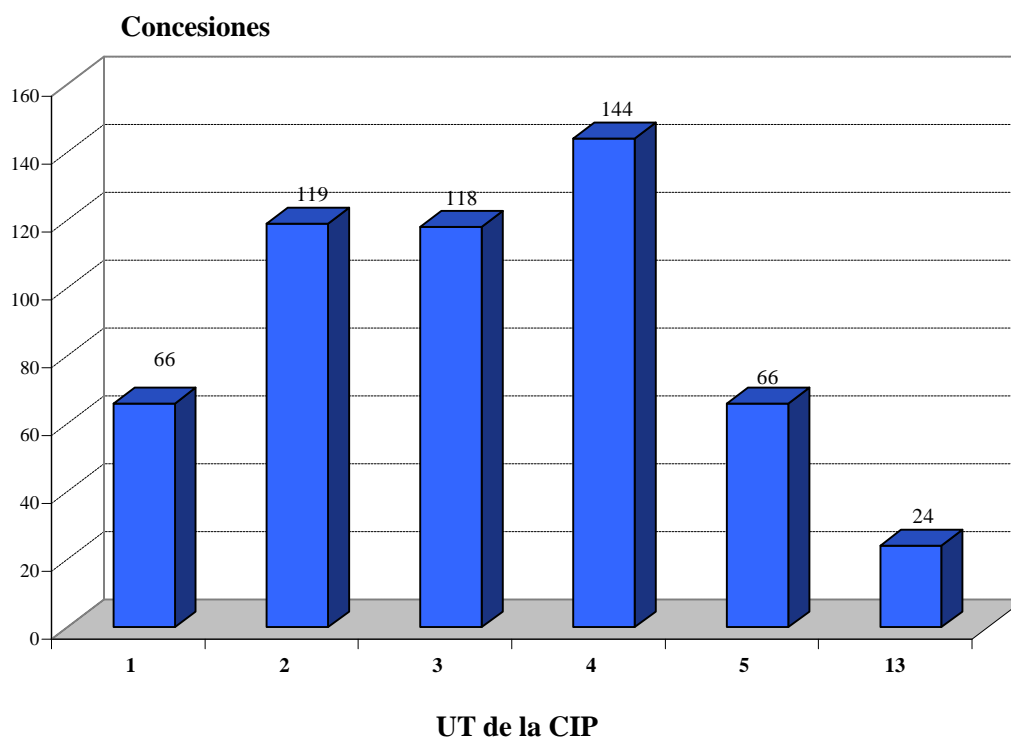
UT9 = B41 a B44

UT10 = B60 a B64

UT7 = B21 a B23

UT8 = B24 a B32 excepto B31

UT11 = B65 a B68

UT19 = B31

Gráfico I.1.7.2



Tabla I.1.7.3 CONCESIONES DE LA SECCION C POR U.T. DE LA CIP

U.T.	CONCESIONES	Δ (+/-) ANUAL
12	56	-28%
13	75	17%
14	29	93%
15	40	8%
16	43	16%
17	31	7%
25	2	100%
TOTAL	276	5%

(Ver CIP pág. 13 a 20)

UT12 = C01 a C05

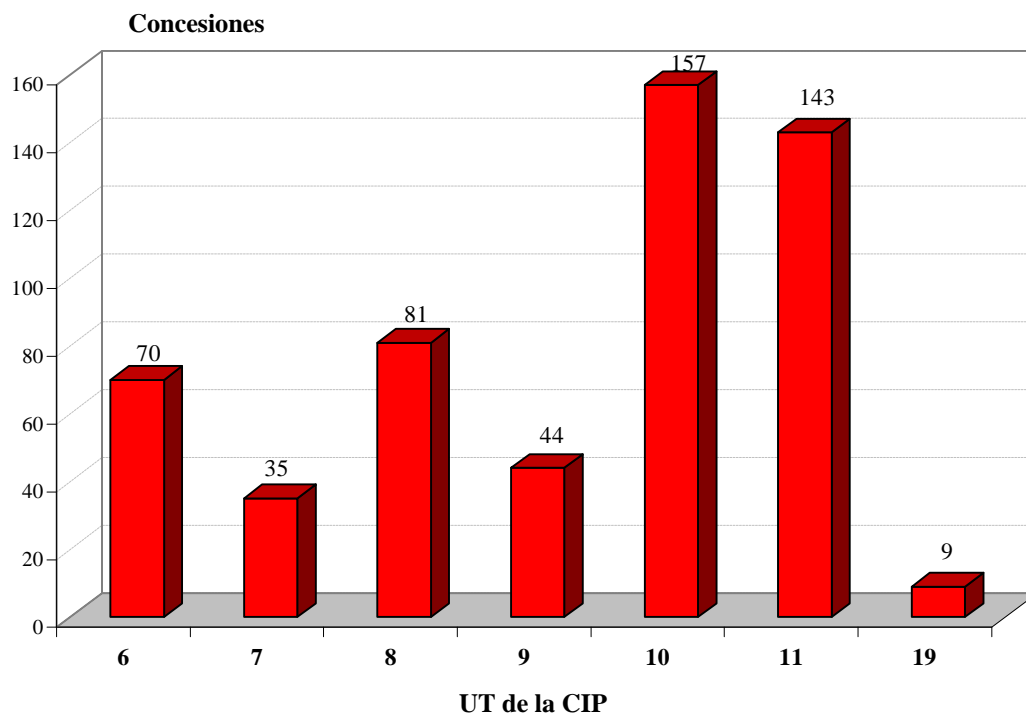
UT16 = C12 a C14

UT13 = C07

UT17 = C21 a C30

UT14 = C08

UT25 = C06

UT15 = C09 a C11

Gráfico I.1.7.3



Tabla I.1.7.4 CONCESIONES DE LA SECCION D POR U.T. DE LA CIP

U.T.	CONCESIONES	Δ (+/-) ANUAL
18	29	-34%
19	7	-13%
TOTAL	36	-31%

(Ver CIP pág. 13 a 20)

UT18 = D01 a D07

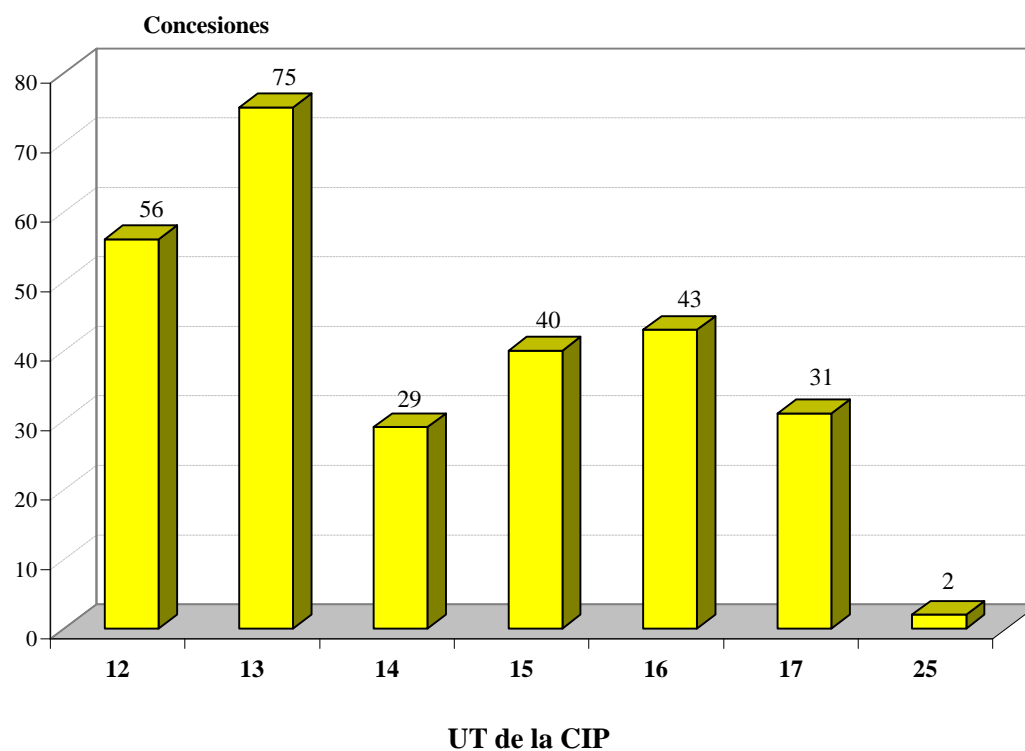
UT19 = D21

Gráfico I.1.7.4



Tabla I.1.7.5 CONCESIONES DE LA SECCION E POR U.T. DE LA CIP

U.T.	CONCESIONES	Δ (+/-) ANUAL
20	175	-15%
21	5	150%
TOTAL	180	-14%

(Ver CIP pág. 13 a 20)

UT20 = E01 a E06

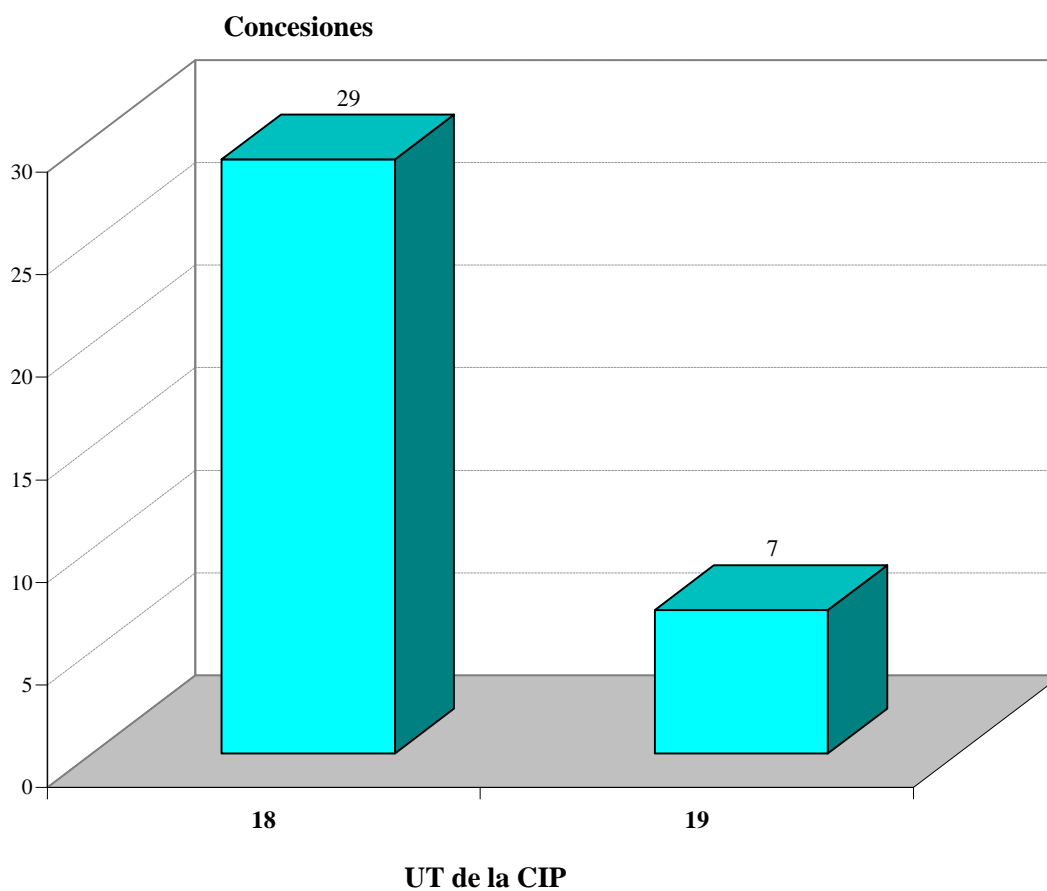
UT2 = E21

Gráfico I.1.7.5



Tabla I.1.7.6 CONCESIONES DE LA SECCION F POR U.T. DE LA CIP

U.T.	CONCESIONES	Δ (+/-) ANUAL
22	49	-33%
23	155	-8%
24	70	-8%
25	18	6%
TOTAL	292	-13%

(Ver CIP pág. 13 a 20)

UT22 = F01 a F15

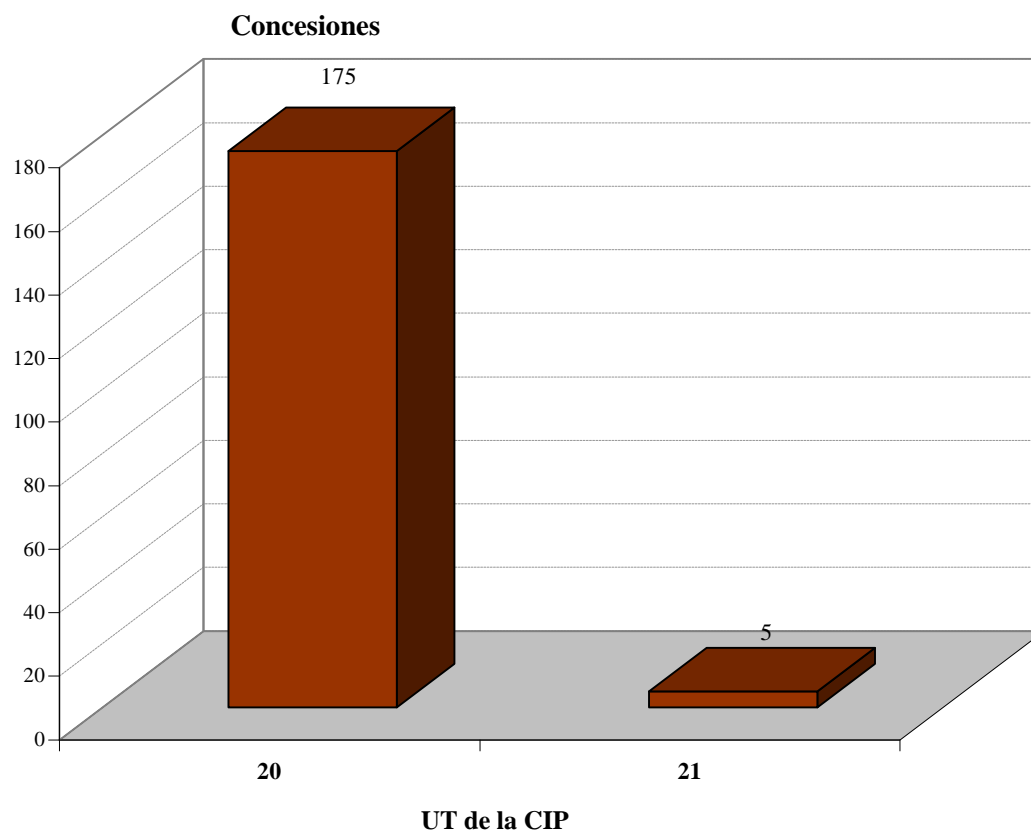
UT24 = F21 a F28

UT23 = F16 a F17

UT25 = F41 a F42

Gráfico I.1.7.6



Tabla I.1.7.7 CONCESIONES DE LA SECCION G POR U.T. DE LA CIP

U.T.	CONCESIONES	Δ (+/-) ANUAL
26	91	-19%
27	85	-21%
28	22	-39%
29	0	-100%
TOTAL	198	-25%

(Ver CIP pág. 13 a 20)

UT26 = G01 a G03

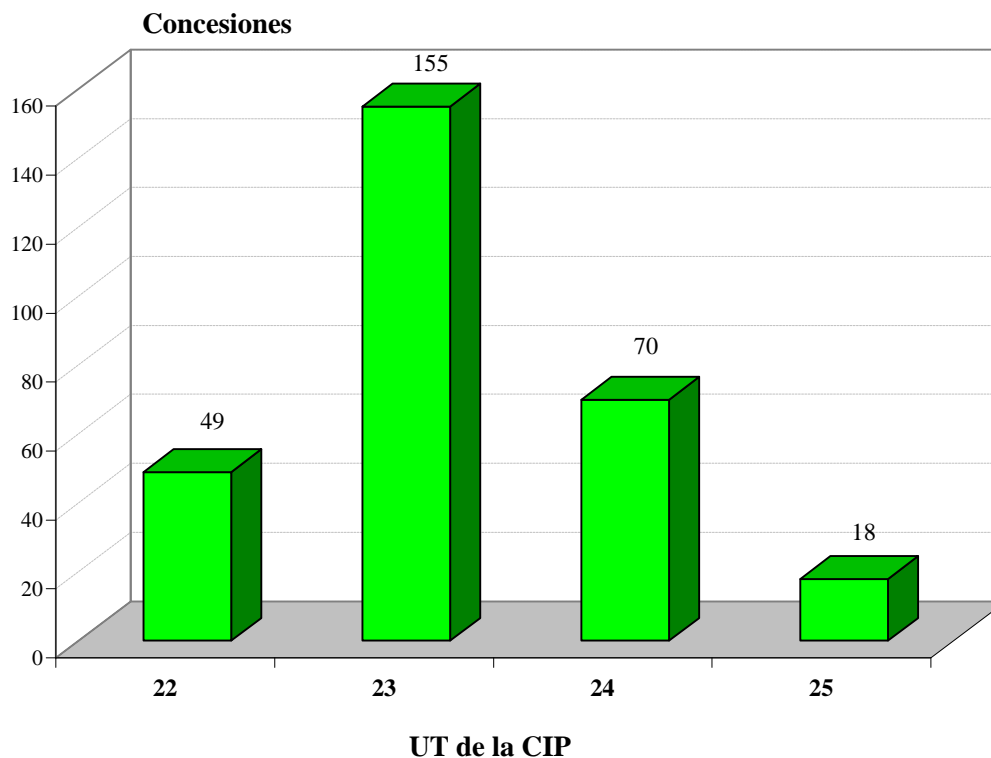
UT28 = G09 a G12

UT27 = G04 a G08

UT29 = G21

Gráfico I.1.7.7



Tabla I.1.7.8 CONCESIONES DE LA SECCION H POR U.T. DE LA CIP

U.T.	CONCESIONES	Δ (+/-) ANUAL
30	74	-56%
31	58	-31%
TOTAL	132	-48%

(Ver CIP pág. 13 a 20)

UT30 = H01 - H02 - H05

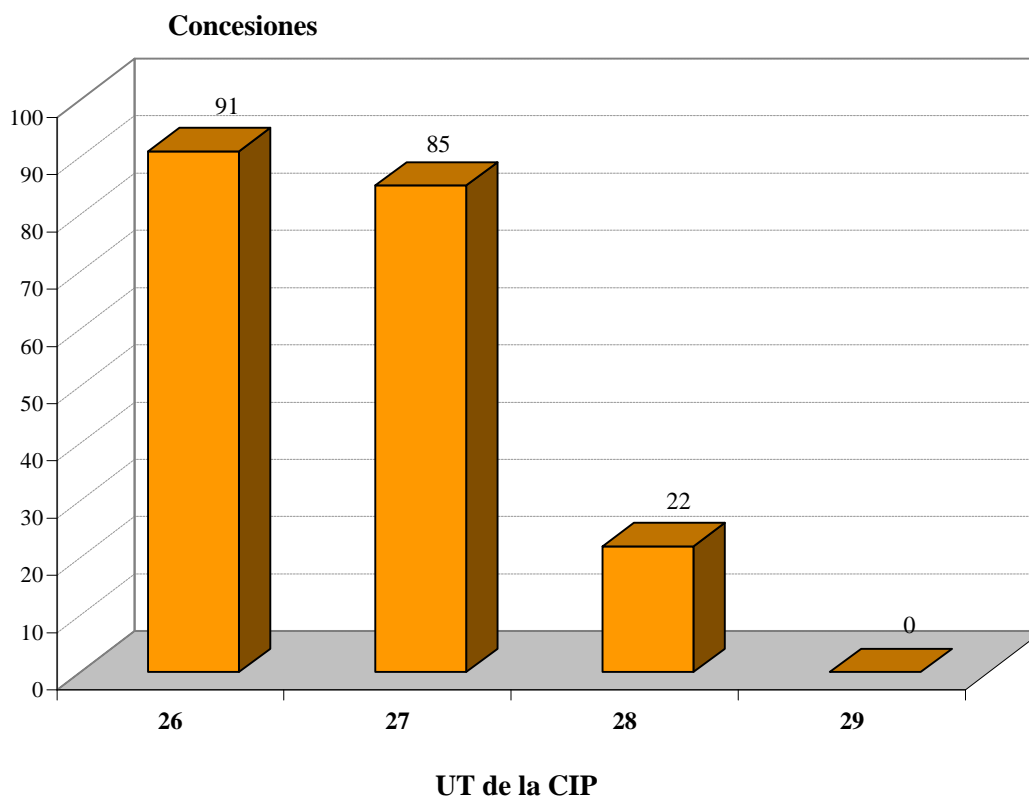
UT31 = H03 - H04

Gráfico I.1.7.8



Tabla I.1.8.1 CONCESIONES DE LA SECCION A POR U.T. Y CLASES DE LA CIP

U.T.	CLASES	CONCESIONES	Δ (+/-) ANUAL
1	A01	66	12%
2	A21	16	0%
	A22	19	111%
	A23	83	9%
	A24	1	-50%
3	A41	10	25%
	A42	1	-67%
	A43	5	-55%
	A44	9	13%
	A45	14	40%
	A46	2	100%
	A47	77	0%
4	A61	102	20%
	A62	10	11%
	A63	32	-16%
5	A61K	66	35%
13	A01N	24	-4%
TOTAL		537	11%

(Ver CIP pág. 13 a 20)

Tabla I.1.8.2 CONCESIONES DE LA SECCION B POR U.T. Y CLASES DE LA CIP

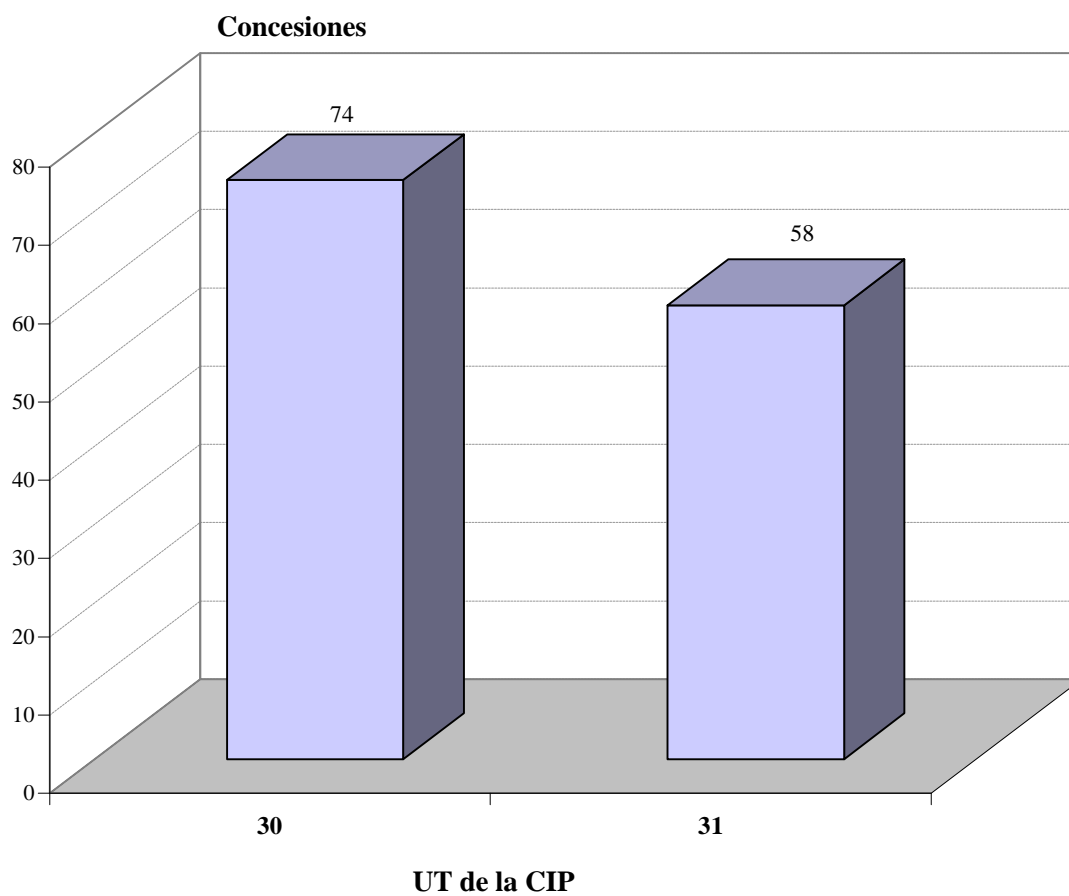
U.T.	CLASES	CONCESIONES	Δ (+/-) ANUAL
6	B01	39	56%
	B02	4	-20%
	B03	3	200%
	B04	0	-100%
	B05	12	-8%
	B06	0	-100%
	B07	7	40%
	B08	4	-33%
7	B09	1	0%
	B21	10	67%
8	B22	11	38%
	B23	14	-55%
	B24	10	0%
	B25	6	-25%
	B26	6	20%
	B27	7	40%
	B28	19	27%
	B29	22	-31%
9	B30	2	-33%
	B31	9	-53%
10	B32	9	13%
	B41	10	-52%
	B42	12	100%
	B43	2	-71%
11	B44	20	67%
	B60	97	-21%
	B61	10	-23%
	B62	34	0%
	B63	7	-42%
TOTAL	B64	9	80%
	B65	112	-18%
	B66	20	33%
	B67	11	22%
	B68	0	-
TOTAL		539	-11%

(Ver CIP pág. 13 a 20)

Tabla I.1.8.3 CONCESIONES DE LA SECCION C POR U.T. Y CLASES DE LA CIP

U.T.	CLASES	CONCESIONES	Δ (+/-) ANUAL
12	C01	9	-36%
	C02	19	-14%
	C03	6	-40%
	C04	13	-41%
	C05	9	-10%
25	C06	2	0%
13	C07	75	17%
14	C08	29	93%
15	C09	16	-24%
	C10	19	111%
	C11	5	-29%
16	C12	40	8%
	C13	1	100%
	C14	2	100%
17	C21	3	-25%
	C22	12	0%
	C23	11	38%
	C25	5	0%
	C30	0	-
TOTAL		276	5%

(Ver CIP pág. 13 a 20)

Tabla I.1.8.4 CONCESIONES DE LA SECCION D POR U.T. Y CLASES DE LA CIP

U.T.	CLASES	CONCESIONES	Δ (+/-) ANUAL
18	D01	4	-50%
	D02	0	-
	D03	1	-75%
	D04	3	-67%
	D05	2	-33%
	D06	19	0%
	D07	0	-100%
19	D21	7	-13%
TOTAL		36	-31%

(Ver CIP pág. 13 a 20)

Tabla I.1.8.5 CONCESIONES DE LA SECCION E POR U.T. Y CLASES DE LA CIP

U.T.	CLASES	CONCESIONES	Δ (+/-) ANUAL
20	E01	19	-30%
	E02	8	-20%
	E03	14	-39%
	E04	73	-4%
	E05	41	-31%
	E06	20	67%
21	E21	5	150%
TOTAL		180	-14%

(Ver CIP pág. 13 a 20)

Tabla I.1.8.6 CONCESIONES DE LA SECCION F POR U.T. Y CLASES DE LA CIP

U.T.	CLASES	CONCESIONES	Δ (+/-) ANUAL
22	F01	13	-35%
	F02	19	-14%
	F03	12	-29%
	F04	4	-69%
	F15	1	0%
23	F16	151	-10%
	F17	4	300%
24	F21	4	-43%
	F22	1	0%
	F23	9	-25%
	F24	27	-7%
	F25	18	20%
	F26	2	-50%
	F27	3	-40%
	F28	6	100%
25	F41	12	0%
	F42	6	20%
TOTAL		292	-13%

(Ver CIP pág. 13 a 20)

Tabla I.1.8.7 CONCESIONES DE LA SECCION G POR U.T. Y CLASES DE LA CIP

U.T.	CLASES	CONCESIONES	Δ (+/-) ANUAL
26	G01	81	-12%
	G02	9	-44%
	G03	1	-80%
27	G04	5	67%
	G05	11	-42%
	G06	22	-21%
	G07	34	-8%
	G08	13	-35%
28	G09	12	-60%
	G10	10	233%
	G11	0	-100%
	G12	0	-
29	G21	0	-100%
TOTAL		198	-25%

(Ver CIP pág. 13 a 20)

Tabla I.1.8.8 CONCESIONES DE LA SECCION H POR U.T. Y CLASES DE LA CIP

U.T.	CLASES	CONCESIONES	Δ (+/-) ANUAL
30	H01	37	-55%
	H02	15	-77%
	H05	22	10%
31	H03	2	-67%
	H04	56	-28%
TOTAL		132	-48%

(Ver CIP pág. 13 a 20)

Tabla I.1.9.1 PATENTES EN VIGOR POR COMUNIDADES AUTONOMAS Y PROVINCIAS AL 31/12/2000

COMUNIDADES/PROVINCIAS	PATENTES
ANDALUCIA	
ALMERIA	59
CADIZ	85
CORDOBA	82
GRANADA	87
HUELVA	29
JAEN	35
MALAGA	123
SEVILLA	188
TOTAL	688
ARAGON	
HUESCA	41
TERUEL	19
ZARAGOZA	335
TOTAL	395
ASTURIAS, PRINCIPADO DE	
OVIEDO	153
TOTAL	153
BALEARES, ISLAS	
BALEARES	104
TOTAL	104
CANARIAS	
LAS PALMAS	61
TENERIFE	40
TOTAL	101
CANTABRIA	
SANTANDER	98
TOTAL	98
CASTILLA LA MANCHA	
ALBACETE	47
CIUDAD REAL	37
CUENCA	9
GUADALAJARA	14
TOLEDO	35
TOTAL	142

Nota: En esta tabla se contabilizan también las patentes en presunto vigor, que por falta de pago no están caducadas.

Tabla I.1.9.1 PATENTES EN VIGOR POR COMUNIDADES AUTONOMAS Y PROVINCIAS AL 31/12/2000

COMUNIDADES/PROVINCIAS	PATENTES
CASTILLA LEON	
AVILA	2
BURGOS	71
LEON	36
PALENCIA	6
SALAMANCA	30
SEGOVIA	6
SORIA	8
VALLADOLID	64
ZAMORA	6
TOTAL	229
CATALUÑA	
BARCELONA	3.707
GERONA	236
LERIDA	110
TARRAGONA	191
TOTAL	4.244
COMUNIDAD VALENCIANA	
ALICANTE	456
CASTELLON	146
VALENCIA	730
TOTAL	1.332
EXTREMADURA	
BADAJOS	29
CACARES	28
TOTAL	57
GALICIA	
CORUÑA	101
LUGO	14
ORENSE	22
PONTEVEDRA	93
TOTAL	230
MADRID, COMUNIDAD DE	
MADRID	3.160
TOTAL	3.160
MURCIA, REGION DE	
MURCIA	168
TOTAL	168

Nota: En esta tabla se contabilizan también las patentes en presunto vigor, que por falta de pago no están caducadas.

Tabla I.1.9.1 PATENTES EN VIGOR POR COMUNIDADES AUTONOMAS Y PROVINCIAS AL 31/12/2000

COMUNIDADES/PROVINCIAS	PATENTES
NAVARRA, COMUNIDAD FORAL	
NAVARRA	407
TOTAL	407
PAIS VASCO	
ALAVA	168
GUIPUZCOA	461
VIZCAYA	437
TOTAL	1.066
RIOJA, LA	
LOGROÑO	76
TOTAL	76
CEUTA Y MELILLA	
CEUTA Y MELILLA	3
TOTAL	4
NO CONSTA	6.567
SUBTOTAL	19.123
EXTRANJEROS	48.404
TOTAL DE TOTALES	67.527

Nota: En esta tabla se contabilizan también las patentes en presunto vigor, que por falta de pago no están caducadas.

Tabla I.1.9.2

PATENTES EN VIGOR POR PAISES DE ORIGEN AL 31/12/2000

CODIGO	PAIS DE ORIGEN	PATENTES
AD	ANDORRA	9
AN	ANTILLAS HOLANDESAS	2
AR	ARGENTINA	55
AT	AUSTRIA	486
AU	AUSTRALIA	232
BE	BELGICA	656
BG	BULGARIA	23
BH	BAHREIN	1
BM	BERMUDAS	3
BR	BRASIL	68
BS	BAHAMAS	3
BU	BIRMANIA	3
BW	BOTSWANA	1
CA	CANADA	257
CH	SUIZA	2.961
CL	CHILE	2
CN	CHINA	16
CO	COLOMBIA	4
CR	COSTA RICA	1
CS	CHECOSLOVAQUIA	67
CU	CUBA	7
CY	CHIPRE	1
CZ	REPUBLICA CHECA	1
DD	REPÚBLICA DEMOCRÁTICA ALEMANIA	8
DE	ALEMANIA	8.555
DK	DINAMARCA	349
ES	ESPAÑA	19.123
FI	FINLANDIA	229
FR	FRANCIA	7.318
GB	REINO UNIDO	3.193
GH	GHANA	1
GQ	GUINEA ECUATORIAL	1
GR	GRECIA	9
HK	HONG KONG	3

Nota: En esta tabla se contabilizan también, las patentes en presunto vigor que por falta de pago no están caducadas.

Tabla I.1.9.2

PATENTES EN VIGOR POR PAISES DE ORIGEN AL 31/12/2000

CODIGO	PAIS DE ORIGEN	PATENTES
HU	HUNGRIA	252
IE	IRLANDA	32
IL	ISRAEL	98
IN	INDIA	4
IR	IRAN	2
IS	ISLANDIA	2
IT	ITALIA	2.861
JO	JORDANIA	1
JP	JAPON	3.323
KR	REP. DE COREA	83
LB	LIBANO	2
LI	LIECHTENSTEIN	124
LK	SRI LANKA	2
LR	LIBERIA	1
LU	LUXEMBURGO	139
MA	MARRUECOS	5
MC	MONACO	23
MT	MALTA	3
MX	MEXICO	38
NL	PAISES BAJOS	1.581
NO	NORUEGA	161
NZ	NUEVA ZELANDA	15
PA	PANAMA	119
PE	PERU	1
PH	FILIPINAS	1
PK	PAKISTAN	1
PL	POLONIA	15
PT	PORTUGAL	74
PY	PARAGUAY	1
RH	RODESIA	2
RO	RUMANIA	8
SA	ARABIA SAUDI	1
SD	SUDAN	3
SE	SUECIA	919

Nota: En esta tabla se contabilizan también, las patentes en presunto vigor que por falta de pago no están caducadas.

Tabla I.1.9.2 PATENTES EN VIGOR POR PAISES DE ORIGEN AL 31/12/2000

CODIGO	PAIS DE ORIGEN	PATENTES
SM	SAN MARINO	1
SU	UNION REP.SOC.SOVIETICAS	79
SV	EL SALVADOR	1
SZ	SWAZILAND	16
TN	TUNEZ	2
TR	TURQUIA	1
TW	PROVINCIA DE TAIWAN	14
TZ	TANZANIA	1
UA	UCRANIA RSS	1
US	ESTADOS UNIDOS DE AMERICA	13.373
UY	URUGUAY	5
VE	VENEZUELA	19
VG	ISLAS VIRGENES	74
YU	YUGOSLAVIA	7
ZA	AFRICA DEL SUR	66
ZZ	OTROS	322
TOTAL		67.527

Nota: En esta tabla se contabilizan tambien, las patentes en presunto vigor que por falta de pago no estan caducadas.

Tabla I.1.9.3 PATENTES EN VIGOR POR SECCIONES DE LA CIP, AL 31/12/2000

SECCIONES CIP	PATENTES	%
A.- NECESIDADES CORRIENTES DE LA VIDA	8.712	13%
B.- TECNICAS INDUSTRIALES DIVERSAS; TRANSPORTES	14.654	22%
C.- QUIMICA; METALURGIA	18.700	28%
D.- TEXTILES Y PAPEL	2.489	4%
E.- CONSTRUCCIONES FIJAS	2.971	4%
F.- MECANICA;ILUMINACION;CALEFACCION; ARMAMENTO; VOLADURA	7.086	10%
G.- FISICA	3.403	5%
H.- ELECTRICIDAD	2.821	4%
SIN CLASIFICAR	6.691	10%
TOTALES	67.527	100%

(Ver CIP pág. 13 a 20)

Nota: En esta tabla se contabilizan tambien las patentes en presunto vigor, que por falta de pago no estan caducadas.

Gráfico I.1.9.3



Tabla I.1.9.4 PATENTES, NACIONALES, EN VIGOR POR U.T. Y CLASES DE LA CIP AL 31/12/2000

UT/ CLASES	PATENTES
UNIDAD 1	
A01	1.063
TOTAL	1.063
UNIDAD 2	
A21	246
A22	250
A23	1.356
A24	107
TOTAL	1.959
UNIDAD 3	
A41	161
A42	11
A43	188
A44	146
A45	112
A46	46
A47	827
TOTAL	1.491
UNIDAD 4	
A61	1.359
A62	124
A63	420
TOTAL	1.903
UNIDAD 5	
A61K	1.833
TOTAL	1.833
UNIDAD 6	
B01	1.560
B02	210
B03	107
B04	69
B05	409
B06	29
B07	142
B08	86
B09	25
TOTAL	2.637

(Ver CIP pág. 13 a 20)

Nota: En esta tabla se contabilizan también las patentes en presunto vigor, que por falta de pago no están caducadas.

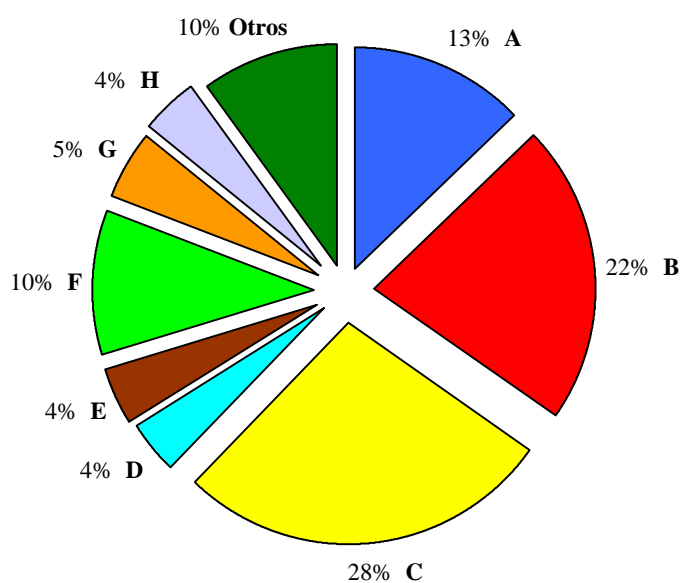
Tabla I.1.9.4 PATENTES, NACIONALES, EN VIGOR POR U.T. Y CLASES DE LA CIP AL 31/12/2000

UT/ CLASES	PATENTES
UNIDAD 7	
B21	679
B22	593
B23	735
TOTAL	2.007
UNIDAD 8	
B24	169
B25	183
B26	200
B27	173
B28	334
B29	1.329
B30	132
B32	244
TOTAL	2.764
UNIDAD 9	
B41	468
B42	82
B43	35
B44	140
TOTAL	725
UNIDAD 10	
B60	1.790
B61	331
B62	449
B63	385
B64	89
TOTAL	3.044
UNIDAD 11	
B65	2.606
B66	422
B67	212
B68	25
TOTAL	3.265
UNIDAD 12	
C01	868
C02	256
C03	657
C04	424
C05	132
TOTAL	2.337

(Ver CIP pág. 13 a 20)

Nota: En esta tabla se contabilizan también las patentes en presunto vigor, que por falta de pago no están caducadas.

Tabla I.1.9.4 PATENTES, NACIONALES, EN VIGOR POR U.T. Y CLASES DE LA CIP AL 31/12/2000

UT/ CLASES	PATENTES
UNIDAD 13	
C07	9.037
AOIN	463
TOTAL	9.500
UNIDAD 14	
C08	2.397
TOTAL	2.397
UNIDAD 15	
C09	967
C10	627
C11	472
TOTAL	2.066
UNIDAD 16	
C12	909
C13	46
C14	102
TOTAL	1.057
UNIDAD 17	
C21	428
C22	504
C23	376
C25	399
C30	7
TOTAL	1.714
UNIDAD 18	
D01	447
D02	84
D03	263
D04	471
D05	128
D06	667
D07	32
TOTAL	2.092
UNIDAD 19	
D21	397
B31	212
TOTAL	609

(Ver CIP pág. 13 a 20)

Nota: En esta tabla se contabilizan también las patentes en presunto vigor, que por falta de pago no están caducadas.

Tabla I.1.9.4 PATENTES, NACIONALES, EN VIGOR POR U.T. Y CLASES DE LA CIP AL 31/12/2000

UT/ CLASES	PATENTES
UNIDAD 20	
E01	364
E02	308
E03	129
E04	1.053
E05	574
E06	281
TOTAL	2.709
UNIDAD 21	
E21	262
TOTAL	262
UNIDAD 22	
F01	324
F02	808
F03	140
F04	341
F15	212
TOTAL	1.825
UNIDAD 23	
F16	2.877
F17	88
TOTAL	2.965
UNIDAD 24	
F21	134
F22	95
F23	344
F24	423
F25	237
F26	103
F27	276
F28	271
TOTAL	1.883
UNIDAD 25	
F41	274
F42	139
C06	92
TOTAL	505

(Ver CIP pág. 13 a 20)

Nota: En esta tabla se contabilizan también las patentes en presunto vigor, que por falta de pago no están caducadas.

Tabla I.1.9.4 PATENTES, NACIONALES, EN VIGOR POR U.T. Y CLASES DE LA CIP AL 31/12/2000

UT/ CLASES	PATENTES
UNIDAD 26	
G01	1.196
G02	214
G03	113
TOTAL	1.523
UNIDAD 27	
G04	26
G05	243
G06	356
G07	411
G08	154
TOTAL	1.190
UNIDAD 28	
G09	200
G10	56
G11	163
G12	7
TOTAL	426
UNIDAD 29	
G21	264
TOTAL	264
UNIDAD 30	
H01	1.089
H02	460
H05	204
TOTAL	1.753
UNIDAD 31	
H03	187
H04	881
TOTAL	1.068
UNIDAD 32	
TOTAL	6.691
T.TOTALES	67.527

(Ver CIP pág. 13 a 20)

Nota: En esta tabla se contabilizan también las patentes en presunto vigor, que por falta de pago no están caducadas.

Tabla I.1.10 INTERPOSICIONES Y RESOLUCIONES DE RECURSOS, DESDE 1988

AÑOS	INTERPOSICIONES	Δ (+/-) ANUAL	RESOLUCIONES	Δ (+/-) ANUAL
1988	145		201	
1989	79	-46%	91	-55%
1990	61	-23%	94	3%
1991	31	-49%	24	-74%
1992	54	74%	27	13%
1993	83	54%	68	152%
1994	110	33%	170	150%
1995	29	-74%	27	-84%
1996	43	48%	35	30%
1997	49	14%	53	51%
1998	46	-6%	38	-28%
1999	50	9%	43	13%
2000	49	-2%	53	23%

Tabla I.1.11 EXPLOTACION Y LICENCIAS

ADMISIONES (<i>patente nacional y patente europea</i>)	
- OFRECIMIENTO LICENCIAS DE PLENO DERECHO	41
- CERTIFICADOS DE EXPLOTACION	137
SUSPENSOS (<i>patente nacional y patente europea</i>)	
- OFRECIMIENTO DE LICENCIAS DE PLENO DERECHO	-
- CERTIFICADOS DE EXPLOTACION	-
LICENCIAS OBLIGATORIAS	
- SOLICITADAS	-
- DENEGADAS	-
- DESESTIMADAS	-
LICENCIAS CONTRACTUALES (<i>patentes nacionales y europeas</i>)	
- SOLICITUDES	17
- INSCRITAS	20
- SUSPENSOS	

Tabla I.1.12 LISTA DE LOS MAYORES SOLICITANTES

Nº Orden	Residentes	Nº Orden	No Residentes
1	CONSEJO SUPERIOR DE INVESTIGACIONES CIENTIFICAS	1	HONDA GIKEN KOGYO KK
2	UNIVERSIDAD POLITECNICA DE VALENCIA	2	ALCATEL
3	UNIVERSITAT POLITECNICA DE CATALUNYA	3	CATALINA MARKETING INTERNATIONAL, INC
4	LEAR AUTOMOTIVE (EEDS) SPAIN, S.L.	4	CIBA SPECIALITY CHEMICALS HOLDING INC
5	UNIVERSIDAD COMPLUTENSE DE MADRID	5	SUMITOMO CHEMICAL COMPANY LTD
6	PEREZ TORRES ANTONIO	6	ROBERT BOSCH GMBH
7	DALPHI METAL ESPADA, S.A.	7	SAMSUNG ELECTRONICS CO. LTD
8	DAUMAL CASTELLON, MELCHOR	8	SCHULER PRESSEN GMBH & CO. KG
9	LOPEZ TRUJILLO FLAVIO	9	ASAHI SEIKO KK
10	UNIVERSIDAD DE MURCIA	10	F. HOFFMANN-LA ROCHE AG
11	FAGOR, S. COOP	11	KIM, CHUL HO
12	UNIVERSIDAD DE GRANADA	12	ELI LILLY and CO
13	TELEVES, S.A.	13	GENERAL ELECTRIC CO
14	PLASTICOS MONDRAGON, S.A.	14	GRUPO P.I. MABE S.A. DE C.V.
15	MUÑOZ SAIZ MANUEL	15	MANUF D APPAREILLAGE ELECTRIQUE
16	UNIVERSITAT AUTONOMA DE BARCELONA	16	OTIS ELEVATOR CO
17	ALMIRALL PRODEFARMA, S.A.	17	PATENTE SECRETA,
18	UNIVERSIDAD AUTONOMA DE MADRID	18	SHUT CHEN, HSU
19	SOCIAS GILI MONICA	19	SOCIETE FINANCIERE VERON, (SOFIVE)
20	UNIVERSIDAD DE VIGO	20	UNILEVER, N.V.
21	UNIVERSIDAD SANTIAGO COMPOSTELA	21	WINDMOLLER & HOLSCHER
22	MOIDECAR, S.L.	22	WMV APPARATEBAI GMBH & CO KG
23	ABAD GONZALEZ RICARDO	23	ADIR ET COMPAGNIE
24	BSH FABRICACION, S.A.	24	AEG HAUSGERATE GMBH
25	FICO MIRRORS, S.A.	25	AKEN, S.P.A.
26	REYES IÑIGO, VALERIANO	26	ASTRAZENECA AB
27	BAENA SOLAZ DIEGO	27	AVENTIS CROPSCIENCE GMBH
28	BAÑO GOMEZ FRANCISCO	28	BHPH CO LTD
29	BSH BALAY, S.A.	29	CLIP-LOK INTERNATIONAL LTD
30	UNIVERSIDAD DE SALAMANCA (O.T.R.I.)	30	COL-VEN, S.A.
31	UNIVERSIDAD DE OVIEDO	31	COLMANT CUVELIER
32	FERREIRO GARCIA RAMON	32	COMPANYIA ANDORRANA DE LLEVASTAPS, S.L.
33	VAZQUEZ MARTIN, FELIX MANUEL	33	DAIMLERCHRYSLER AG
34	PORCAR ORTI JAVIER	34	DANFOSS A/S.
35	PAYPER, S.A.	35	DENSO CORP
36	GARCIA GAMON, FERNANDO	36	DON KOOK PHARMACEUTICAL CO.LTD
37	INSTITUTO CIENTIFICO Y TECNOLOGICO DE NAVARRA, S.A.	37	ERCA, S.A.
38	ONILCO INNOVACION, S.A.	38	FERVITAL GRANIT S.A
39	ANTORANZ SAN FRANCISCO, ROSA	39	FRANKE GMBH& CO. KG
40	INTERFACOM, S.A.	40	HIGA MASHIRO, MANUEL
41	MUÑOZ FERNANDEZ, JULIO	41	INSTITUT FRANCAIS DU PETROLE
42	FUNDACION INASMET	42	JAEGER REGULATION
43	PASTOR SERRA, EVA	43	KARL MAYER TEXTILMASCHINENFRIK GMBH
44	ADVANCED FIBER OPTICS S.L.	44	KRAFT FOODS, INC
45	CEMELI DURAN, MARC		
46	EURO SEATING INTERNATIONAL, S.A.		
47	FABREGAS GONZALEZ, LUIS JAVIER		
48	FERRER MARTI, JOSE		
49	J. URIACH & CIA S.A.		

SUMARIO

	pag.
Tabla I.2.1.1 Solicitudes presentadas en España por provincia de residencia del primer solicitante	147
Tabla I.2.1.2 Solicitudes presentadas en España por CC.AA. de residencia del primer solicitante	148
. Gráfico I.2.1.2	148
Tabla I.2.1.3 Solicitudes presentadas en España por Secciones de la CIP	149
. Gráfico I.2.1.3	149
Tabla I.2.2 Solicitudes y concesiones de origen español desde 1986	150
. Gráfico I.2.2	150
Tabla I.2.2.1 Solicitudes de origen español según la vía para efectuar el depósito, desde 1986	151
Tabla I.2.3 Solicitudes y concesiones que han designado a España desde 1986	152
. Gráfico I.2.3	152
Tabla I.2.4 Solicitudes y concesiones que han obtenido la protección provisional y la definitiva en España desde 1986	153
Tabla I.2.5 Solicitudes de origen español y estados contratantes designados, desde 1986	154
Tabla I.2.6 Solicitudes que han designado a España, según el país de origen del solicitante.....	155
Tabla I.2.7 Solicitudes de origen español por secciones de la CIP	156
. Gráfico I.2.7	158
Tabla I.2.7.1 Solicitudes de origen español según las unidades técnicas de la CIP	157
. Gráfico I.2.7.1	158
Tabla I.2.8 Concesiones de origen español según la vía para efectuar el depósito, desde 1986	159
Tabla I.2.9 Concesiones de origen español y estados contratantes designados, desde 1986	160
Tabla I.2.10 Concesiones que han designado a España, según el país de origen del solicitante	161
Tabla I.2.11 Lista de los mayores solicitantes	162

Tabla I.2.1.1 SOLICITUDES PRESENTADAS EN ESPAÑA POR PROVINCIA DE RESIDENCIA DEL PRIMER SOLICITANTE

Provincias	Solicitudes
Alava	8
Albacete	0
Alicante	16
Almería	1
Avila	1
Badajoz	0
Baleares	2
Barcelona	53
Burgos	0
Cáceres	0
Cádiz	2
Castellón	4
Ciudad Real	0
Córdoba	0
Coruña	0
Cuenca	0
Gerona	5
Granada	1
Guadalajara	0
Guipuzcoa	20
Huelva	0
Huesca	1
Jaen	0
León	1
Lérida	7
Logroño	1
Lugo	0
Madrid	60
Málaga	4
Murcia	3
Navarra	10
Orense	0
Oviedo	3
Palencia	0
Las Palmas	0
Pontevedra	0
Salamanca	1
Tenerife	1
Santander	1
Segovia	0
Sevilla	1
Soria	0
Tarragona	9
Teruel	1
Toledo	3
Valencia	13
Valladolid	1
Vizcaya	6
Zamora	1
Zaragoza	3
Extranjeros	24
TOTAL	268

Tabla I.2.1.2 SOLICITUDES PRESENTADAS EN ESPAÑA POR LA CCAA. DE RESIDENCIA DEL PRIMER SOLICITANTE

COMUNIDAD AUTONOMA	1996	1997	1998	1999	2000	Total	%
ANDALUCIA	4	8	7	3	9	31	2,5%
ARAGON	7	16	15	16	5	59	4,8%
ASTURIAS (PRINCIPADO DE ASTURIAS)	3	0	1	0	3	7	0,6%
BALEARES (ISLAS)	2	2	0	3	2	9	0,7%
CANARIAS			1	0	1	2	0,2%
CANTABRIA	1	1	1	0	1	4	0,3%
CASTILLA- LA MANCHA		1	2	2	3	8	0,7%
CASTILLA-LEON	5	7	8	4	5	29	2,4%
CATALUÑA	54	54	107	84	74	373	30,6%
COMUNIDAD VALENCIANA	17	21	31	17	33	119	9,8%
EXTREMADURA		1	1	0	0	2	0,2%
GALICIA	3	1	5	4	0	13	1,1%
MADRID	39	45	48	62	60	254	20,9%
MURCIA (REGION DE)		1	1	3	3	8	0,7%
NAVARRA (COMUNIDAD FORAL DE NAVARRA)	15	7	2	6	10	40	3,3%
PAIS VASCO	12	39	37	33	34	155	12,7%
RIOJA (LA)	1	0	0	0	1	2	0,2%
TOTAL PARCIAL	163	204	267	237	244	1.115	91,5%
EXTRANJEROS	8	29	21	21	24	103	8,5%
TOTAL	171	233	288	258	268	1.218	100%

Gráfico I.2.1.2

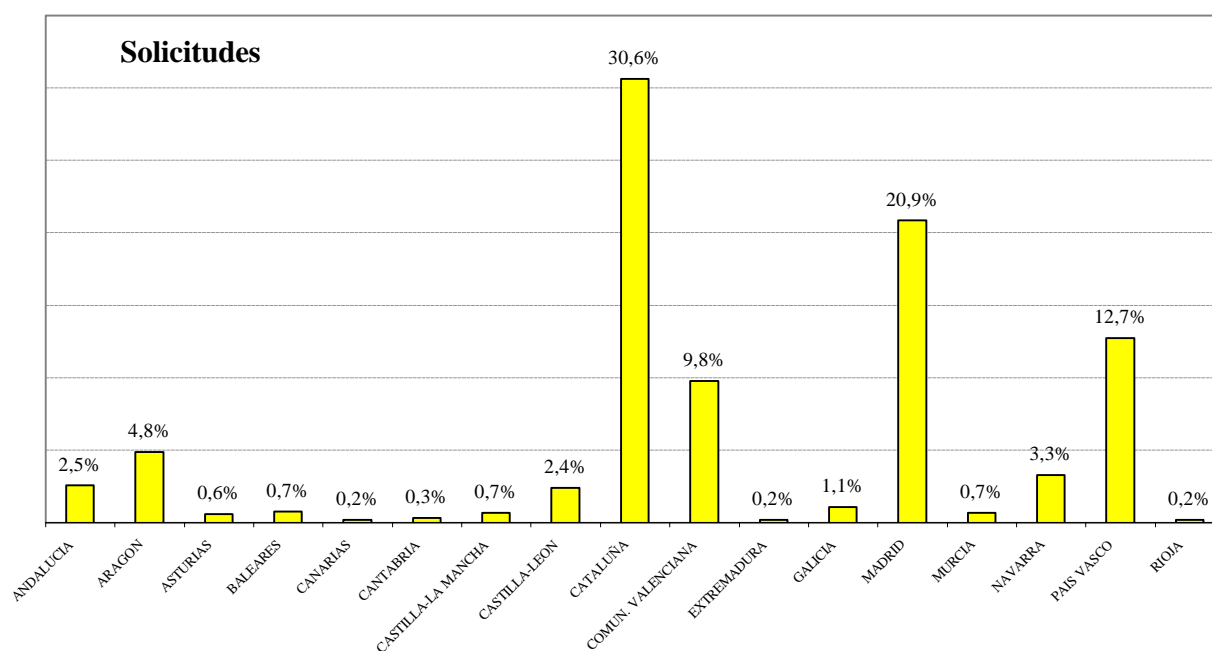

1996 - 2000

Tabla I.2.1.3 SOLICITUDES PRESENTADAS EN ESPAÑA POR SECCIONES DE LA CIP

SECCIONES CIP	1996	1997	1998	1999	2000	Total	%
A NECESIDADES CORRIENTES DE LA VIDA	55	70	81	63	78	347	28%
B TECNICAS INDUSTRIALES DIVERSAS; TRANSPORTES	54	58	56	60	68	296	24%
C QUIMICA; METALURGIA	16	22	20	24	29	111	9%
D TEXTILES; PAPEL	3	9	10	7	3	32	3%
E CONSTRUCCIONES FIJAS	15	12	30	13	23	93	8%
F MECANICA; ILUMINACION; CALEFACCION; ARMAMENTO; VOLADURA	10	24	17	30	26	107	9%
G FISICA	12	18	17	19	15	81	7%
H ELECTRICIDAD	6	20	46	34	26	132	11%
OTROS			11	8	0	19	2%
TOTAL	171	233	288	258	268	1.218	100%

(Ver CIP pag. 13 a 20)

Gráfico I.2.1.3



Tabla I.2.2 SOLICITUDES Y CONCESIONES DE ORIGEN ESPAÑOL DESDE 1986

AÑOS	SOLICITUDES			CONCESIONES		
	PATENTES EP	ORIGEN ES	%	PATENTES EP	ORIGEN ES	%
1986	36.783	102	0,28%	18.471	36	0,19%
1987	45.960	149	0,32%	17.143	34	0,20%
1988	52.312	177	0,34%	19.750	27	0,14%
1989	57.765	198	0,34%	22.558	50	0,22%
1990	62.778	233	0,37%	24.757	55	0,22%
1991	55.982	234	0,42%	26.644	57	0,21%
1992	58.895	284	0,48%	30.804	58	0,19%
1993	56.966	261	0,46%	36.667	82	0,22%
1994	57.815	338	0,58%	42.001	103	0,25%
1995	60.078	295	0,49%	41.609	111	0,27%
1996	64.035	282	0,44%	40.069	123	0,31%
1997	72.904	386	0,53%	39.646	144	0,36%
1998	82.087	432	0,53%	36.718	126	0,34%
1999	89.359	478	0,53%	35.358	118	0,33%
2000	100.692	525	0,52%	27.523	125	0,45%

Gráfico I.2.2

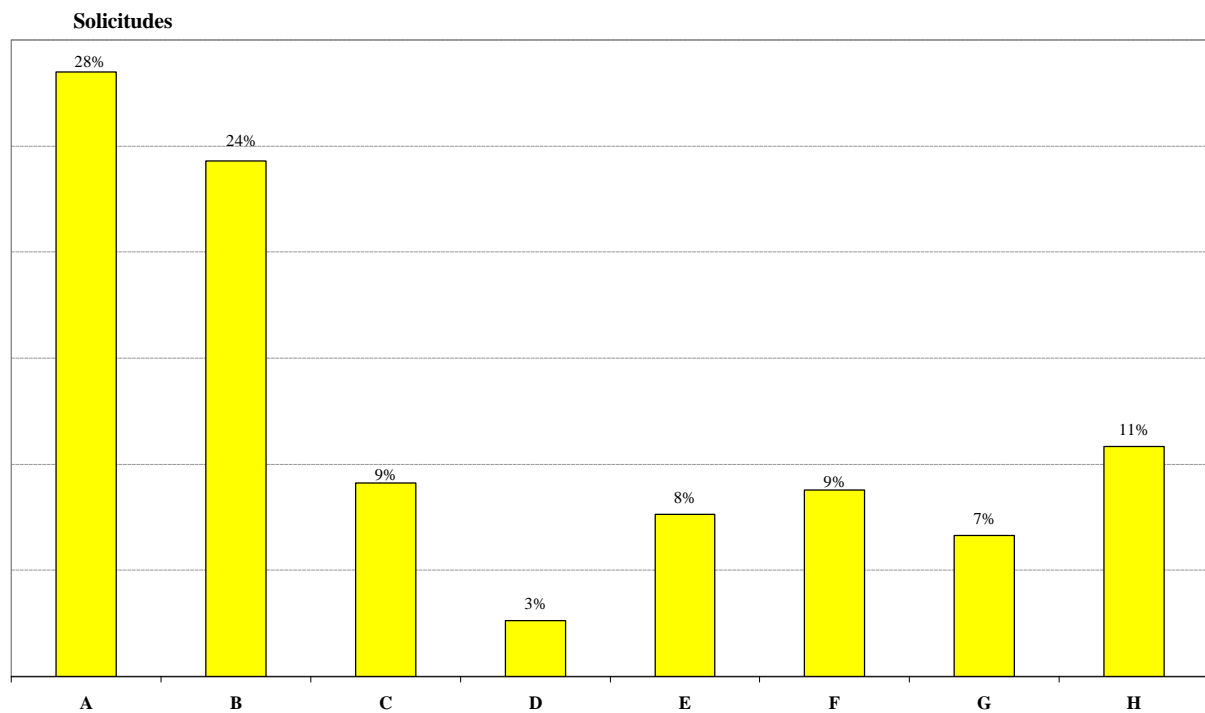

Tabla I.2.2.1 SOLICITUDES DE ORIGEN ESPAÑOL, SEGUN LA VIA ESCOGIDA PARA EFECTUAR EL DEPOSITO DESDE 1986

AÑOS	VIA EUROPEA	%	VIA EURO-PCT	%	TOTAL
1986	102	100	-	-	102
1987	149	100	-	-	149
1988	177	100	-	-	177
1989	196	98,99	2	1,01	198
1990	216	92,70	17	7,30	233
1991	203	86,75	31	13,25	234
1992	226	79,58	58	20,42	284
1993	216	82,76	45	17,24	261
1994	273	80,77	65	19,23	338
1995	218	73,90	77	26,10	295
1996	184	65,25	98	34,75	282
1997	247	63,99	139	36,01	386
1998	326	75,46	106	24,54	432
1999	309	64,64	169	35,36	478
2000	315	60,00	210	40,00	525

Nota: Las solicitudes via Euro-PCT cubre las solicitudes PCT que han entrado en fase regional.

Tabla I.2.3 SOLICITUDES Y CONCESIONES QUE HAN DESIGNADO A ESPAÑA DESDE 1986

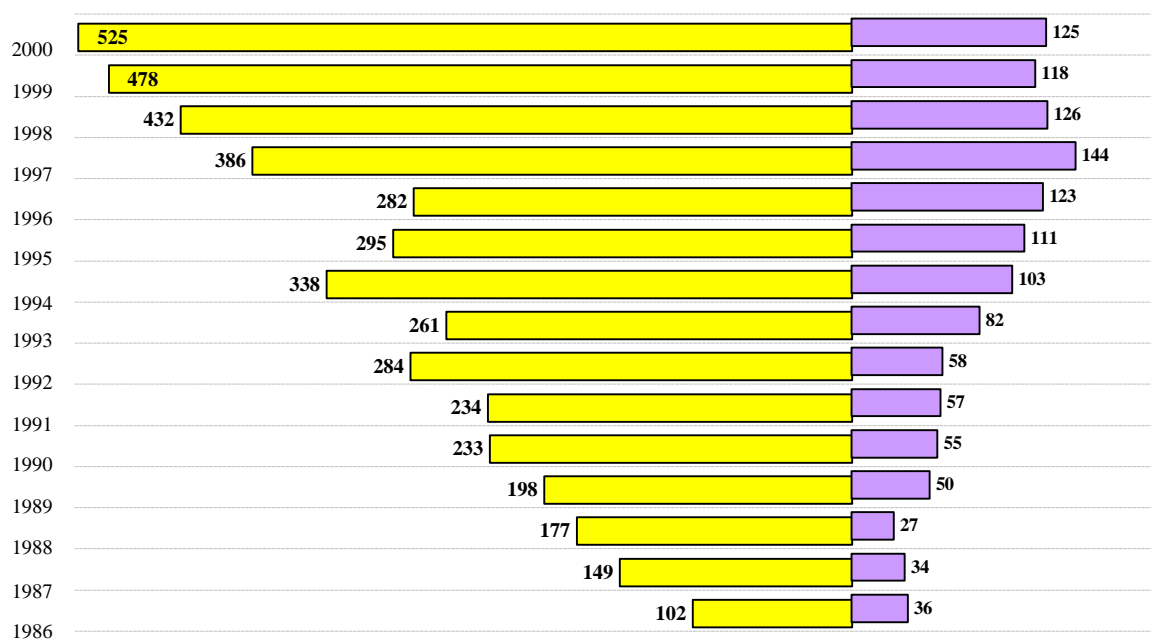
AÑOS	SOLICITUDES			CONCESIONES		
	P. EUROPEAS	DESIGNAN ES	%	P. EUROPEAS	DESIGNAN ES	%
1986	36.783	4.137	11,25%	18.471	-	-
1987	45.960	19.076	41,51%	17.143	-	-
1988	52.312	22.204	42,45%	19.750	52	0,26%
1989	57.765	25.625	44,36%	22.558	1.081	4,79%
1990	62.778	27.156	43,26%	24.757	4.098	16,55%
1991	55.982	26.675	47,65%	26.644	7.648	28,70%
1992	58.895	30.543	51,86%	30.408	11.472	37,73%
1993	56.966	29.595	51,95%	36.667	15.506	42,29%
1994	57.815	29.851	51,63%	42.001	18.952	45,12%
1995	60.078	30.848	51,35%	41.609	19.242	46,24%
1996	64.035	32.249	50,36%	40.069	18.772	46,85%
1997	72.904	52.461	71,96%	39.646	19.129	48,25%
1998	82.087	69.078	84,15%	36.718	17.885	48,71%
1999	89.359	74.424	83,29%	35.358	17.588	49,74%
2000	100.692	85.611	85,02%	27.523	13.601	49,42%

Grafico I.2.3



Tabla I.2.4 SOLICITUDES Y CONCESIONES QUE HAN OBTENIDO LA PROTECCION PROVISIONAL Y LA DEFINITIVA EN ESPAÑA DESDE 1986

AÑOS	SOLICITUDES			CONCESIONES		
	DESIGNACIONES	PROTECCION PROVISIONAL	% TRADUCCION/ DESIGNACION	DESIGNACIONES	PROTECCION DEFINITIVA	% TRADUCCION/ DESIGNACION
1986	4.137	-	-	-	-	-
1987	19.076	144	0,75%	-	-	-
1988	22.204	353	1,59%	52	28	53,85%
1989	25.625	403	1,57%	1.081	754	69,75%
1990	27.156	410	1,51%	4.098	3.053	74,50%
1991	26.675	457	1,71%	7.648	5.953	77,84%
1992	30.543	420	1,38%	11.472	8.625	75,18%
1993	29.595	394	1,33%	15.506	11.225	72,39%
1994	29.851	325	1,09%	18.952	13.585	71,68%
1995	30.848	303	0,98%	19.242	14.048	73,01%
1996	32.249	283	0,88%	18.772	13.674	72,84%
1997	52.461	323	0,62%	19.129	14.124	73,84%
1998	69.078	333	0,48%	17.885	11.441	63,97%
1999	74.424	232	0,31%	17.588	13.813	78,54%
2000	85.611	236	0,28%	13.601	11.126	81,80%

Tabla I.2.6 SOLICITUDES QUE HAN DESIGNADO A ESPAÑA, SEGUN EL PAIS DE ORIGEN DEL SOLICITANTE

CODIGO	PAIS ORIGEN	1996	1997	1998	1999	2000	Δ (+/-) ANUAL
AT	AUSTRIA	339	497	672	703	736	4,7
BE	BELGICA	403	718	985	953	1.075	12,8
CH	SUIZA	1.360	2.257	2.885	2.955	3.261	10,4
CY	CHIPRE			5	8	9	12,5
DE	ALEMANIA	6.824	10.546	14.178	15.555	17.372	11,7
DK	DINAMARCA	310	464	525	609	649	6,6
ES	ESPAÑA	116	245	385	413	479	16,0
FI	FINLANDIA	317	512	694	802	1.011	26,1
FR	FRANCIA	3.242	4.361	5.326	5.735	6.339	10,5
GB	REINO UNIDO	2.251	3.235	3.367	3.573	3.794	6,2
GR	GRECIA	21	22	44	52	43	-17,3
IE	IRLANDA	62	100	167	156	201	28,8
IT	ITALIA	1.711	2.229	2.786	2.933	3.141	7,1
LI	LIECHTENSTEIN	55	85	131	139	148	6,5
LU	LUXEMBURGO	58	71	116	117	135	15,4
MC	MONACO	20	14	25	16	15	-6,3
NL	PAISES BAJOS	1.733	2.229	2.714	2.982	3.830	28,4
PT	PORTUGAL	12	20	18	34	22	-35,3
SE	SUECIA	769	1.028	1.204	1.382	1.701	23,1
TR	TURQUIA					18	100
TOTAL PARCIAL		19.603	28.633	36.227	39.117	43.979	12,4
JP	JAPON	1.782	7.338	11.147	11.605	14.246	22,8
US	ESTADOS UNIDOS	9.422	14.336	18.757	20.243	22.909	13,2
	OTROS	1.442	2.154	2.947	3.459	4.477	29,4
TOTAL PARCIAL		12.646	23.828	32.851	35.307	41.632	17,9
TOTAL		32.249	52.461	69.078	74.424	85.611	15,0

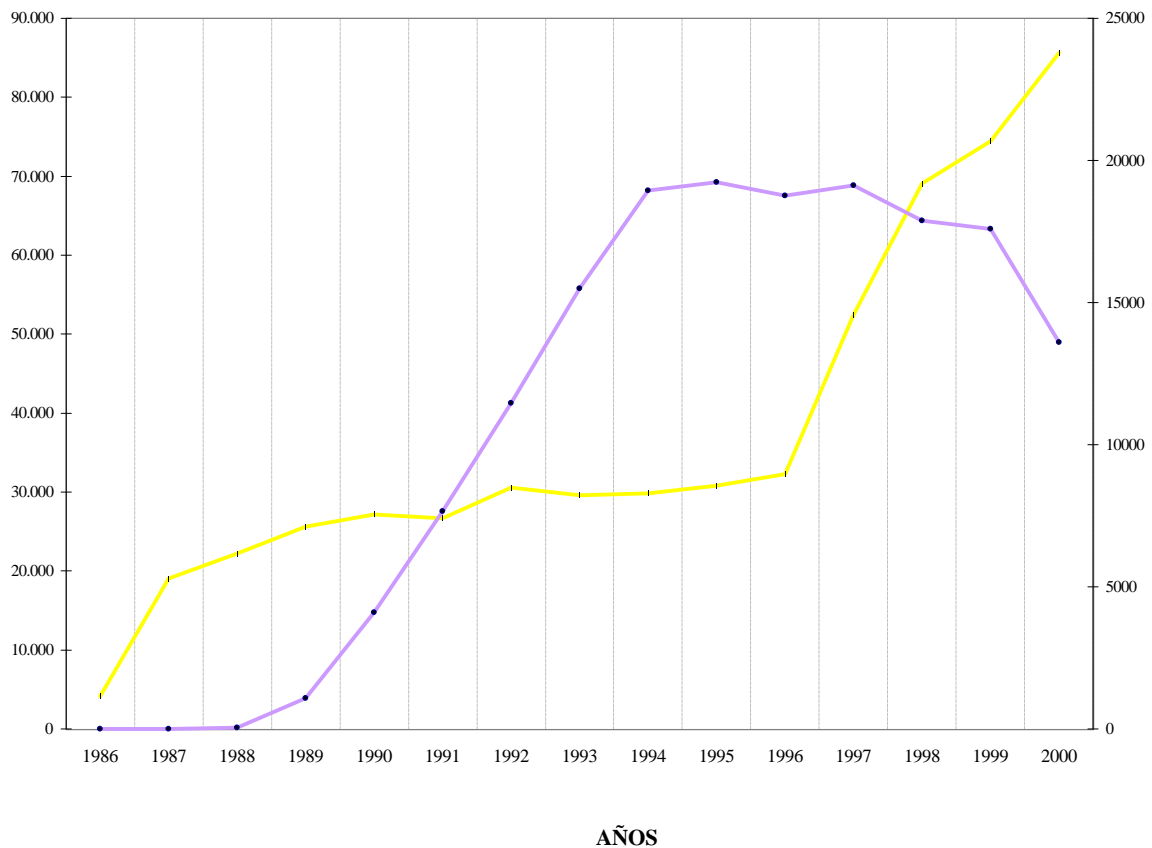
Tabla I.2.7 SOLICITUDES DE ORIGEN ESPAÑOL POR SECCIONES DE LA CIP

SECCIONES CIP	1996	1997	1998	1999	2000	Δ (+/-) Anual
A	68	86	90	106	133	25,5%
B	81	92	99	129	133	3,1%
C	35	55	50	56	60	7,1%
D	6	13	11	15	7	-53,3%
E	24	30	37	27	49	81,5%
F	28	42	35	57	38	-33,3%
G	26	31	37	45	55	22,2%
H	14	37	67	42	49	16,7%
OTRAS	0	0	6	1	1	0,0%
TOTAL	282	386	432	478	525	9,8%

(Ver CIP pág. 13 a 20)

- A.- NECESIDADES CORRIENTES DE LA VIDA
- B.- TECNICAS INDUSTRIALES DIVERSAS, TRANSPORTES
- C.- QUIMICA ; METALURGIA
- D.- TEXTILES; PAPEL
- E.- CONSTRUCCIONES FIJAS
- F.- MECANICA; ILUMINACION; CALEFACCION; ARMAMENTO; VOLADURA
- G.- FISICA
- H.- ELECTRICIDAD

Tabla I.2.7.1 SOLICITUDES DE ORIGEN ESPAÑOL SEGÚN LAS U.T. DE LA CIP

U.T.	1996	1997	1998	1999	2000	Δ (+/-) Anual
1	5	9	6	13	17	30,8%
2	9	7	15	12	11	-8,3%
3	24	28	25	40	34	-15,0%
4	17	31	34	23	39	69,6%
5	13	11	10	18	32	77,8%
6	9	6	12	15	18	20,0%
7	5	10	11	12	6	-50,0%
8	9	13	15	18	22	22,2%
9	4	5	3	8	7	-12,5%
10	28	31	19	41	36	-12,2%
11	26	27	39	35	44	25,7%
12	3	9	10	10	14	40,0%
13	22	20	18	20	32	60,0%
14	3	7	6	6	5	-16,7%
15	1	4	3	9	0	-100,0%
16	5	10	7	9	8	-11,1%
17	1	5	6	2	1	-50,0%
18	6	11	11	15	5	-66,7%
19	0	2	0	0	2	100,0%
20	24	30	37	27	48	77,8%
21	0	0	0	0	1	100,0%
22	6	11	6	8	7	-12,5%
23	11	15	14	24	11	-54,2%
24	6	14	12	24	17	-29,2%
25	5	2	3	1	3	200,0%
26	8	7	13	16	14	-12,5%
27	16	15	19	20	26	30,0%
28	2	7	5	8	15	87,5%
29	0	2	0	1	0	-100,0%
30	8	25	58	25	34	36,0%
31	6	12	9	17	15	-11,8%
32	0	0	6	1	1	0,0%
TOTAL	282	386	432	478	525	9,8%

Gráfico I.2.7 SOLICITUDES DE ORIGEN ESPAÑOL POR SECCIONES DE LA CIP



Gráfico I.2.7.1 SOLICITUDES DE ORIGEN ESPAÑOL POR U.T. DE LA CIP



Tabla I.2.8 CONCESIONES DE ORIGEN ESPAÑOL, SEGUN LA VIA ESCOGIDA PARA EFECTUAR EL DEPOSITO DESDE 1986

AÑOS	VIA EUROPEA	%	VIA EURO-PCT	%	TOTAL
1986	36	100%	0	-	36
1987	34	100%	0	-	34
1988	27	100%	0	-	27
1989	48	96%	2	4%	50
1990	53	96,36%	2	3,64%	55
1991	57	100%	0	0%	57
1992	57	98,28%	1	1,72%	58
1993	78	95,12%	4	4,88%	82
1994	93	90,29%	10	9,71%	103
1995	92	82,88%	19	17,12%	111
1996	91	73,98%	32	26,02%	123
1997	107	74,31%	37	25,69%	144
1998	91	72,22%	35	27,78%	126
1999	87	73,73%	31	26,27%	118
2000	87	69,60%	38	30,40%	125

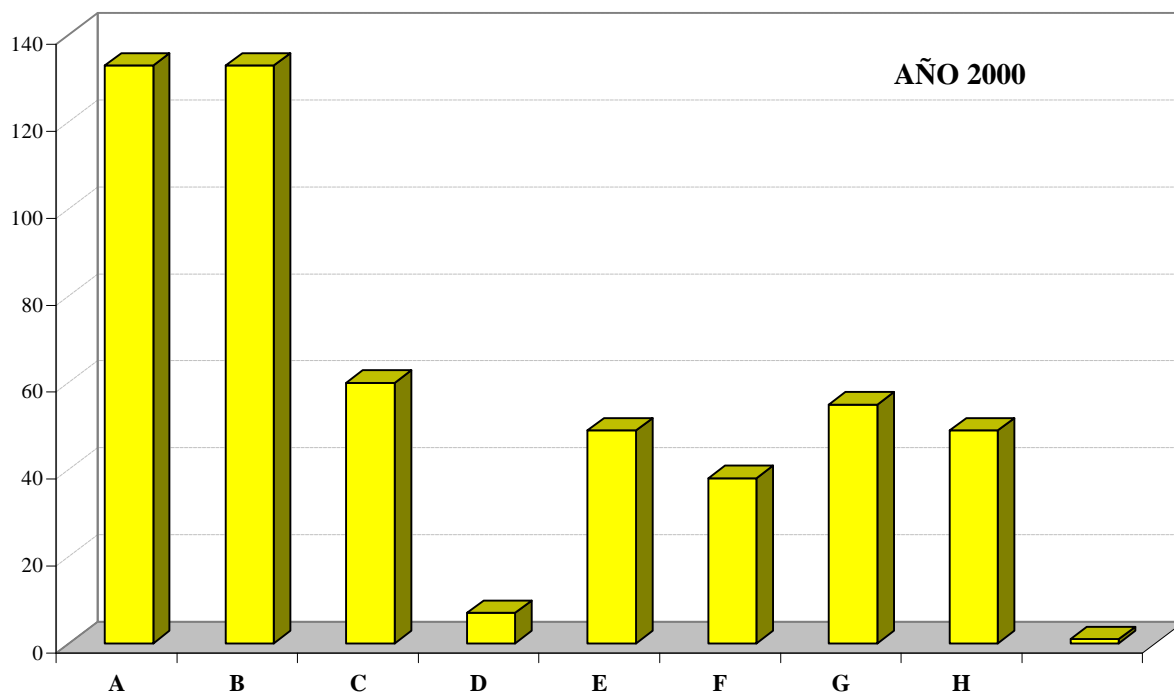
Tabla I.2.10 CONCESIONES QUE HAN DESIGNADO A ESPAÑA, SEGUN EL PAIS DE ORIGEN DEL SOLICITANTE

CODIGO	PAIS ORIGEN	1996	1997	1998	1999	2000
AT	AUSTRIA	242	250	245	194	133
BE	BELGICA	184	209	188	189	146
CH	SUIZA	875	774	673	798	600
CY	CHIPRE			2	1	7
DE	ALEMANIA	4.583	4.381	4.178	4.208	3.038
DK	DINAMARCA	173	228	174	187	160
ES	ESPAÑA	48	66	62	49	62
FI	FINLANDIA	169	174	190	193	141
FR	FRANCIA	2.278	2.430	2.207	2.140	1.493
GB	REINO UNIDO	1.203	1.405	1.313	1.243	897
GR	GRECIA	9	8	10	12	3
IE	IRLANDA	42	47	46	37	36
IT	ITALIA	1.007	1.089	906	832	706
LI	LIECHTENSTEIN	65	34	46	29	18
LU	LUXEMBURGO	27	39	51	38	28
MC	MONACO	3	7	6	8	8
NL	PAISES BAJOS	611	607	575	552	462
PT	PORTUGAL	4	4	10	9	8
SE	SUECIA	432	406	443	441	351
TR	TURQUIA					0
TOTAL PARCIAL		11.955	12.158	11.325	11.160	8.297
JP	JAPON	1.463	1.374	1.166	1.140	905
US	ESTADOS UNIDOS	4.665	4.814	4.646	4.572	3.767
	OTROS	689	783	744	716	632
TOTAL PARCIAL		6.817	6.971	6.556	6.428	5.304
TOTAL		18.772	19.129	17.881	17.588	13.601

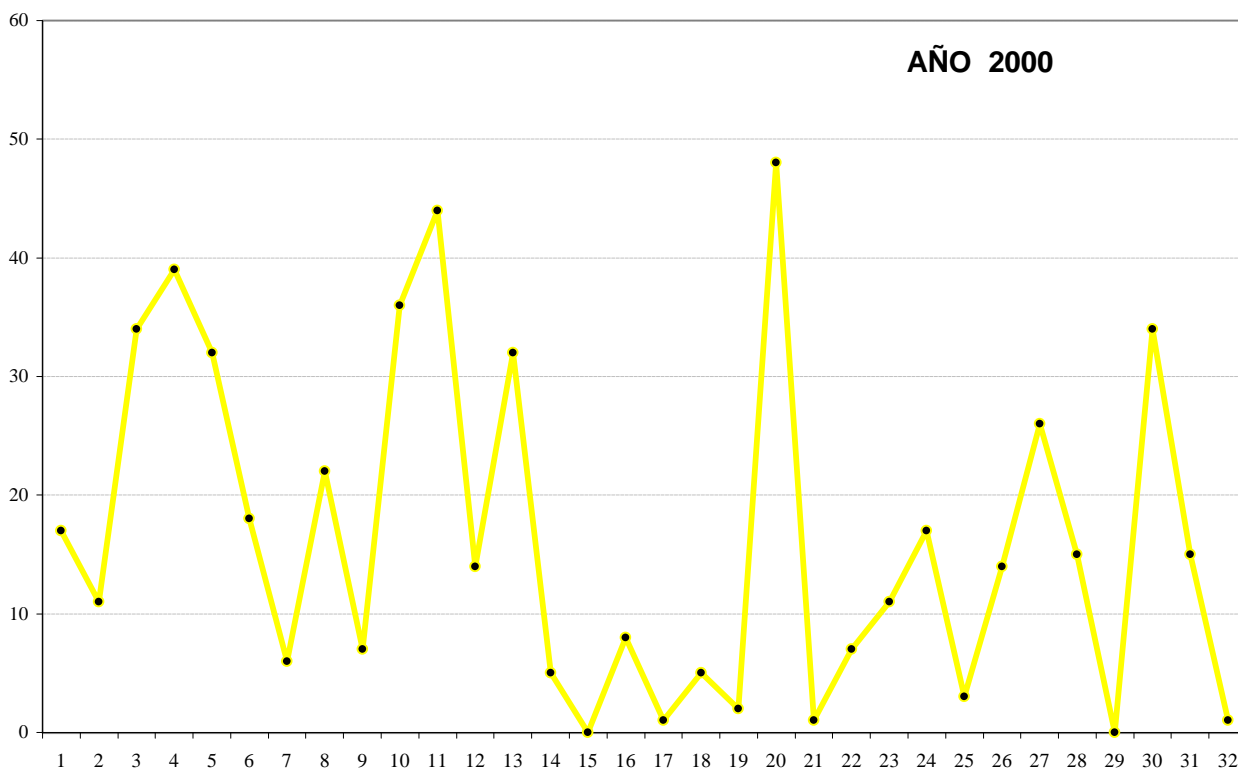
Tabla I.2.11

LISTA DE LOS MAYORES SOLICITANTES

Nº de Orden	RESIDENTES	Nº de Orden	NO RESIDENTES
1	Lear Automotive (Eeds) Spain S.L.	1	Lucent Technologies Inc
2	Telefonica, S.A.	2	Matsushita Electric Industrial Co., Ltd.
3	Grupo Grifols, S.A.	3	Sony Corp.
4	Talleres de Escoriaza, S.A.	4	Canon KK
5	Muñoz Saiz, Manuel	5	Nec Corp.
6	Power Controls Iberica, S.L.	6	Alcatel
7	Aparellaje Electrico, S.A.	7	General Electric Co.
8	Daumal Castellón, Melchor	8	Siemens Ag
9	Fagor, S. Coop	9	Koninklijke Philips Electronics N.V.
10	Grupo Antolin-Ingenieria S.A.	10	Robert Bosch Gmbh
11	Orkli S. Coop	11	Seiko Epson Corp.
12	Play, S.A.	12	Volkswagen Ag
13	Ros Roca, S.A.	13	L Oreal
14	Suinsa Subcontratas Internacionales, S.A.	14	Eastman Kodak Co.
15	Universidad Complutense de Madrid	15	Applied Materials, Inc.
16	Aceralia Transformados, S.A.	16	Hitachi, Ltd.
17	Advanced Fiber Optics, S.L.	17	Fuji Photo Film Co., Ltd.
18	Analco Auxiliar Calzado, S.A.	18	Honda Giken Kogyo KK
19	Anitua Aldecoa, Eduardo.	19	Sharp KK
20	Apc Europe, S.A.	20	Daimlerchrysler Ag
21	Area 52 Consulting, S.L.	21	Hewlett-Packard Co.
22	Arrontes Caballero, Enrique	22	KK Toshiba.
23	Arteagoitia Landa, Jose Antonio	23	Delphi Technologies, Inc.
24	Asensio Garuti, Eduardo	24	Bayerische Motoren Werke Ag
25	Azkoyen Industrial, S.A.	25	Basf Ag
26	Azkoyen Medios de Pago, S.A.	26	Fujitsu Ltd
27	Bach Lahor, Santiago	27	Alps Electric Co., Ltd.
28	Balliu Falgueras, Carmen	28	Mitsubishi Denki KK
29	Baltan S del Valle, Miguel	29	Murata Manufacturing Co., Ltd.
30	Bastiaans Belot, Jean Paul	30	Trw Inc.,
31	Bermejo Martinez, Inmaculada	31	Nortel Networks Ltd.
32	Biomed S.A.	32	Toyota Jidosha KK
33	Bolt Gestión y Patrimonio, S.L.	33	Nokia Mobile Phones Ltd.
34	Breat, S.L.	34	Pioneer Corp.
35	Bsh Balay S.A.	35	Texas Instruments Inc.
36	Bullich Trallero, Javier	36	Sun microsystems, Inc.
37	Calonge Clavell, Rafael	37	Mannesmann Vdo Ag
38	Carpintería Santiago Benito e Hijos S.L.	38	Samsung Electronics Co., Ltd.
39	Casa Masfarne, S.A.	39	Sanyo Electric Co., Ltd.
40	Casaforma Mediterraneo, S.A.	40	International Business Machines Corp.
41	Cebal Entec, S.A.	41	KK Toyoda Jidoshokki Seisakusho
42	Celaya, Emparanza y Galdós S.A. (Cegasa)	42	Deere & Co.
43	Centro de Investigaciones energeticas medioambientales y tecnologicas (C.I.E.M.A.T.),	43	Xerox Corp.,
44	Cesvimap-Centro de Experimentación y seguridad vial Mapfre S.A.	44	Renault
45	Ceuro Producción Robotica, S.A.	45	Eaton Corp
46	Codina Serradell, Juan	46	Philips Corporate Intellectual Property Gmbh
47	Confección y Manipulación Textil, S.L. (Comatex)	47	Degussa-Hulls AG.
48	Construcciones radio electro-mecánicas sistemas de automoción, S.L.	48	Ford Global Technologies, Inc.
49	Construcciones y auxiliar de ferrocarriles S.A. (CAF)	49	Sumitomo Wiring Systems, Ltd
50	Criado Mellado, Antonio	50	Shin-Etsu Chemical Co., Ltd.

SUMARIO

	pag.
Tabla I.3.1 Solicitudes presentadas en España	164
. Gráfico I.3.1	164
Tabla I.3.1.1 Solicitudes presentadas en España por provincia de residencia del primer solicitante	165
Tabla I.3.1.2 Solicitudes presentadas en España por CCAA de residencia del primer solicitante	166
. Gráfico I.3.1.2	166
Tabla I.3.2 Solicitudes que designan a España desde 1989	167
. Gráfico I.3.2	167
Tabla I.3.3 Solicitudes de patentes PCT que entran en fase nacional	168
. Gráficos I.3.3.1 y I.3.3.2	169
Tabla I.3.3.1.1 Solicitudes que entran en la fase nacional, como Patente, según el país de origen del solicitante	170
Tabla I.3.3.1.2 Solicitudes que entran en la fase nacional, como Modelo de Utilidad, según el país de origen del solicitante	170
Tabla I.3.3.2.1 Solicitudes que entran en la fase nacional, como Patente, por secciones de la CIP	171
Tabla I.3.3.2.2 Solicitudes que entran en la fase nacional, como Modelo de Utilidad, por secciones de la CIP	171
Tabla I.3.4.1.1 Concesiones realizadas como Patentes, sobre la base de una solicitud PCT, según el país de origen del solicitante	172
Tabla I.3.4.1.2 Concesiones realizadas como Modelo de Utilidad, sobre la base de una solicitud PCT, según el país de origen del solicitante	172
Tabla I.3.4.2.1 Concesiones realizadas como Patentes, sobre la base de una solicitud PCT, por secciones de la CIP	173
Tabla I.3.4.2.2 Concesiones realizadas como Modelo de Utilidad, sobre la base de una solicitud PCT, por secciones de la CIP	173

Tabla I.3.1 SOLICITUDES PRESENTADAS EN ESPAÑA

AÑOS	SOLICITUDES PCT
1989	4
1990	48
1991	96
1992	86
1993	102
1994	137
1995	161
1996	253
1997	320
1998	364
1999	416
2000	504

NOTA:

Son solicitudes de patentes PCT presentadas en España, y nos pueden llegar o bien designándonos directamente o a través de una Euro-PCT.

Gráfico I.3.1



Tabla I.3.1.1 SOLICITUDES PRESENTADAS EN ESPAÑA POR PROVINCIA DE RESIDENCIA DEL PRIMER SOLICITANTE

Provincias	Solicitudes
Alava	9
Albacete	2
Alicante	25
Almería	2
Avila	0
Badajoz	0
Baleares	8
Barcelona	121
Burgos	7
Cáceres	3
Cádiz	3
Castellón	5
Ciudad Real	1
Córdoba	2
Coruña	5
Cuenca	1
Gerona	11
Granada	3
Guadalajara	0
Guipuzcoa	12
Huelva	0
Huesca	3
Jaen	0
León	6
Lérida	2
Logroño	1
Lugo	0
Madrid	118
Málaga	3
Murcia	6
Navarra	12
Orense	1
Oviedo	3
Palencia	0
Palmas, Las	6
Pontevedra	3
Salamanca	0
Santander	1
Segovia	0
Sevilla	4
Soria	0
Tarragona	32
Tenerife	6
Teruel	0
Toledo	2
Valencia	38
Valladolid	6
Vizcaya	13
Zamora	0
Zaragoza	12
Extranjeros	6
TOTAL	504

Tabla I.3.1.2 SOLICITUDES PRESENTADAS EN ESPAÑA POR CC.AA. DE RESIDENCIA DEL PRIMER SOLICITANTE

COMUNIDAD AUTONOMA	1996	1997	1998	1999	2000	Total	%
ANDALUCIA	16	23	19	23	17	98	5%
ARAGON	9	13	16	9	15	62	3%
ASTURIAS	5	7	5	6	3	26	1%
BALEARES	1	0	6	3	8	18	1%
CANARIAS	8	8	6	6	12	40	2%
CANTABRIA	1	0	1	3	1	6	0,3%
CASTILLA LA MANCHA	6	4	11	12	6	39	2%
CASTILLA-LEON	5	8	16	17	19	65	4%
CATALUÑA	70	79	79	121	166	515	28%
COMUNIDAD VALENCIANA	29	38	42	40	68	217	12%
EXTREMADURA	2	2	3	2	3	12	1%
GALICIA	11	13	11	15	9	59	3%
MADRID	63	75	84	102	118	442	24%
MURCIA	5	1	13	6	6	31	2%
NAVARRA	4	15	12	15	12	58	3%
PAIS VASCO	17	29	35	29	34	144	8%
RIOJA (LA)	0	0	1	4	1	6	0,3%
ENVIADA a OMPI o ANULADO		1	0	2	0	3	0,2%
TOTAL PARCIAL	252	316	360	415	498	1.841	99%
EXTRANJEROS	1	4	4	1	6	16	1%
TOTAL	253	320	364	416	504	1.857	100%

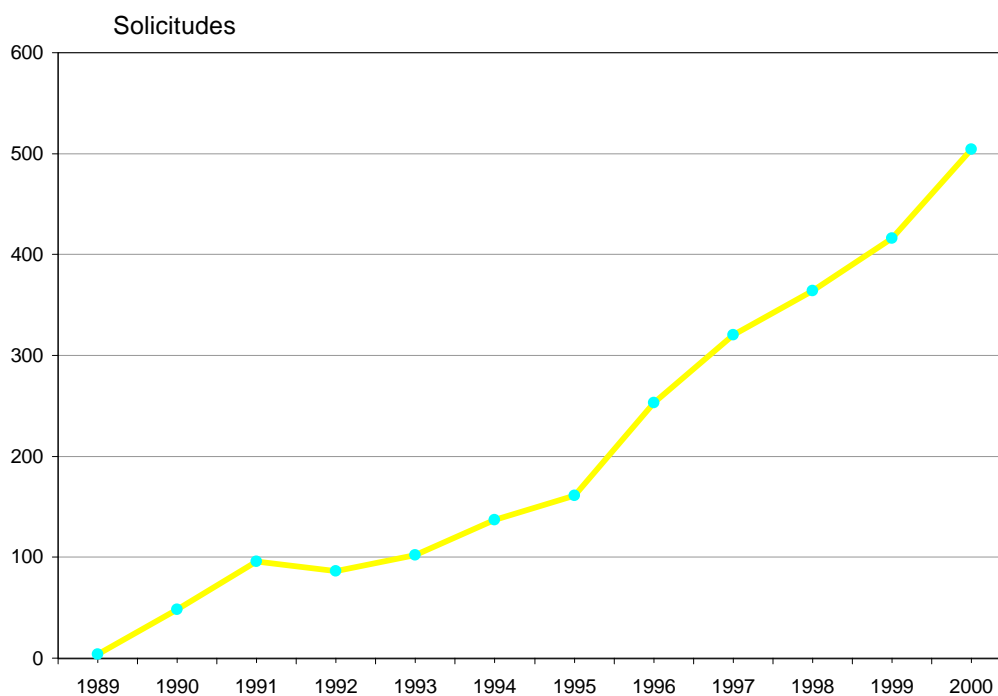
Gráfico I.3.1.2



Tabla I.3.2 SOLICITUDES QUE DESIGNAN A ESPAÑA, DESDE 1989

AÑOS	TOTAL SOLICITUDES PCT	DESIGNAN DIRECTAMENTE	% sobre Total	DESIGNAN COMO EURO-PCT	% sobre Total
1989	14.874	57	0,4%	605	4%
1990	19.159	2.126	11%	17.276	90%
1991	22.247	3.149	14%	20.820	94%
1992	25.917	4.568	18%	24.358	94%
1993	28.577	6.578	23%	27.304	96%
1994	34.104	10.064	30%	32.612	96%
1995	38.906	13.348	34%	37.321	96%
1996	47.291	18.482	39%	45.201	96%
1997	54.422	24.043	44%	52.140	96%
1998	67.007	33.258	50%	64.414	96%
1999	74.023	39.888	53,9%	71.060	96%
2000	90.948	58.042	63,8%	87.688	96%

" DESIGNAN DIRECTAMENTE "

son solicitudes de patentes depositadas en virtud del PCT y que designan a España directamente; Estas nos vendrán en su día como patentes PCT que entran en la fase nacional, correspondiendo a la OEPM la concesión de las mismas.

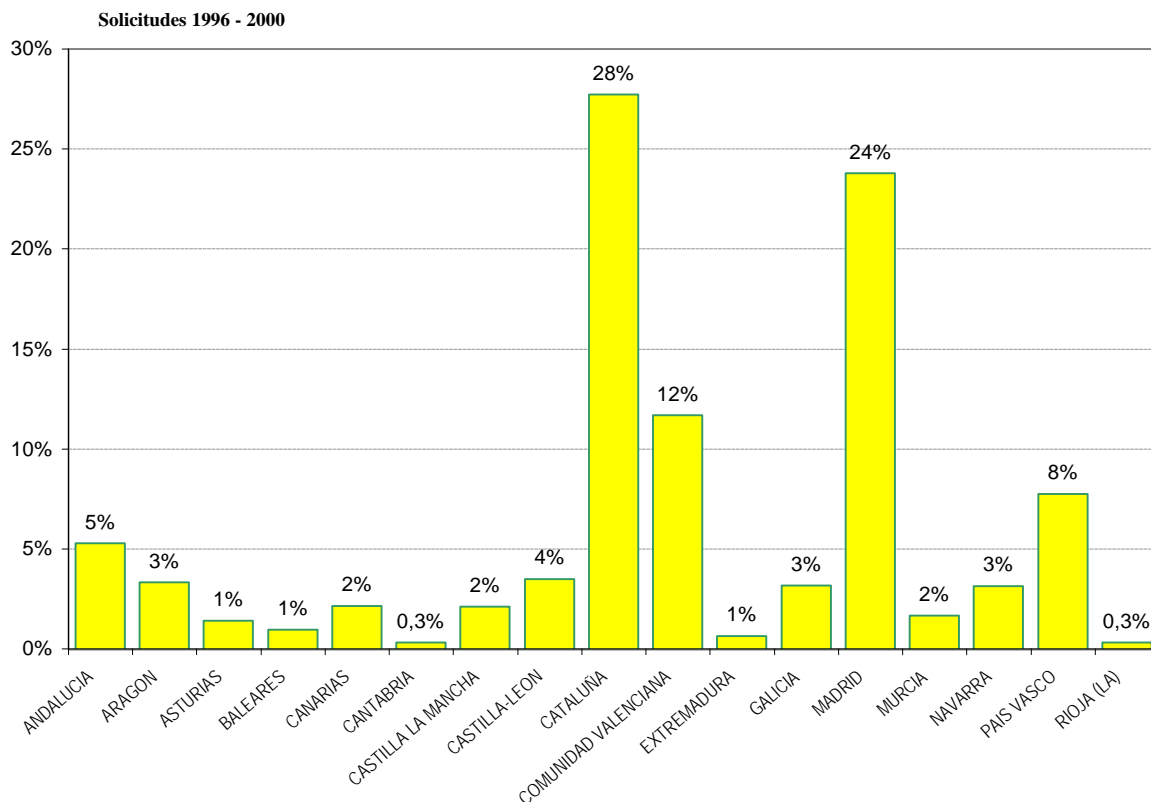
"DESIGNAN COMO EURO-PCT "

son solicitudes de patentes depositadas en virtud del PCT para la obtención de una patente europea y que designan a España; Estas nos vendrán en su día como patentes Euro-Pct que han entrado en la fase regional.

Gráfico I.3.2



Tabla I.3.3 SOLICITUDES DE PATENTES PCT QUE ENTRAN EN FASE NACIONAL

AÑOS	PATENTES	MODELOS DE UTILIDAD	TOTAL
1990	28		28
1991	34		34
1992	50		50
1993	32		32
1994	32		32
1995	46	4	50
1996	38	3	41
1997	31	1	32
1998	31	2	33
1999	86	3	89
2000	83	3	86

OBSERVACIONES:

" ENTRAN EN FASE NACIONAL "

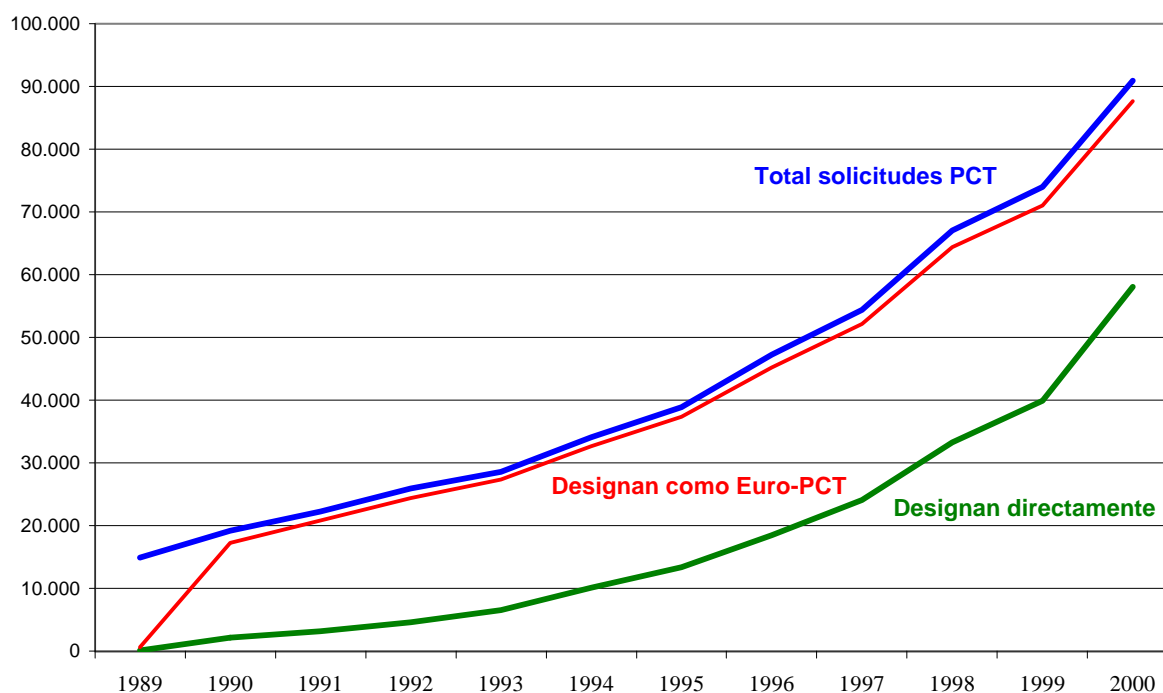
Son solicitudes de patentes PCT que nos designaron directamente y una vez publicada la solicitud y pasada la Búsqueda Internacional nos llega a la fase nacional; Al llegar a esta fase se les dará el tratamiento de una patente nacional o un modelo de utilidad.

NOTA:

El hecho de que nos llegen tan pocas patentes a la fase nacional, de las que nos designan directamente, se debe a que cuesta lo mismo designar a 10 países que a todos. Además la mayoría también nos han designado a través de una Euro-Pct; Cuando llega la hora de tomar una decisión hay muchos que abandonan.

Es por ésto que en la OEP sólo cuentan las solicitudes Euro-PCT que entran en fase regional, es decir las que pagan las tasas correspondientes.

SOLICITUDES DE PATENTES PCT QUE ENTRAN EN FASE NACIONAL

Gráfico I.3.3.1



Gráfico I.3.3.2



Tabla I.3.3.1.1 SOLICITUDES QUE ENTRAN EN LA FASE NACIONAL, COMO PATENTE, SEGUN EL PAIS DE ORIGEN DEL SOLICITANTE

CODIGO	PAIS DE ORIGEN	1996	1997	1998	1999	2000
AT	AUSTRIA	-	-	-	-	2
AU	AUSTRALIA	1	-	1	-	-
BE	BELGICA	-	-	-	-	1
BR	BRASIL	-	-	1	-	-
CA	CANADA	-	1	2	1	3
CH	SUIZA	-	-	1	-	2
CS	CHECOSLOVAQUIA					1
CN	CHINA					1
DE	ALEMANIA	6	1	1	9	8
DK	DINAMARCA	-	-	-	1	6
ES	ESPAÑA	-	1	1	1	1
FI	FINLANDIA	1	-	1	7	4
FR	FRANCIA	3	6	1	5	2
GB	REINO UNIDO	1	-	3	6	2
HU	HUNGRIA	-	-	-	-	-
IL	ISRAEL	-	-	-	-	2
IT	ITALIA	-	1	-	1	2
JP	JAPON	4	4	4	4	5
KR	REP. DE COREA	3	2	1	3	4
MX	MEXICO				1	1
NL	PAISES BAJOS	-	1	-	-	-
NO	NORUEGA	-	-	-	-	1
NZ	NUEVA ZELANDA	-	-	-	-	-
SE	SUECIA	-	2	2	6	6
SG	SINGAPUR	-	-	1	-	-
UA	UCRANIA	-	-	-	-	-
US	ESTADOS UNIDOS	19	12	11	40	28
	OTROS				1	1
	TOTAL	38	31	31	86	83
	RETIRADAS	0	0	0	0	0
	TOTAL	38	31	31	86	83

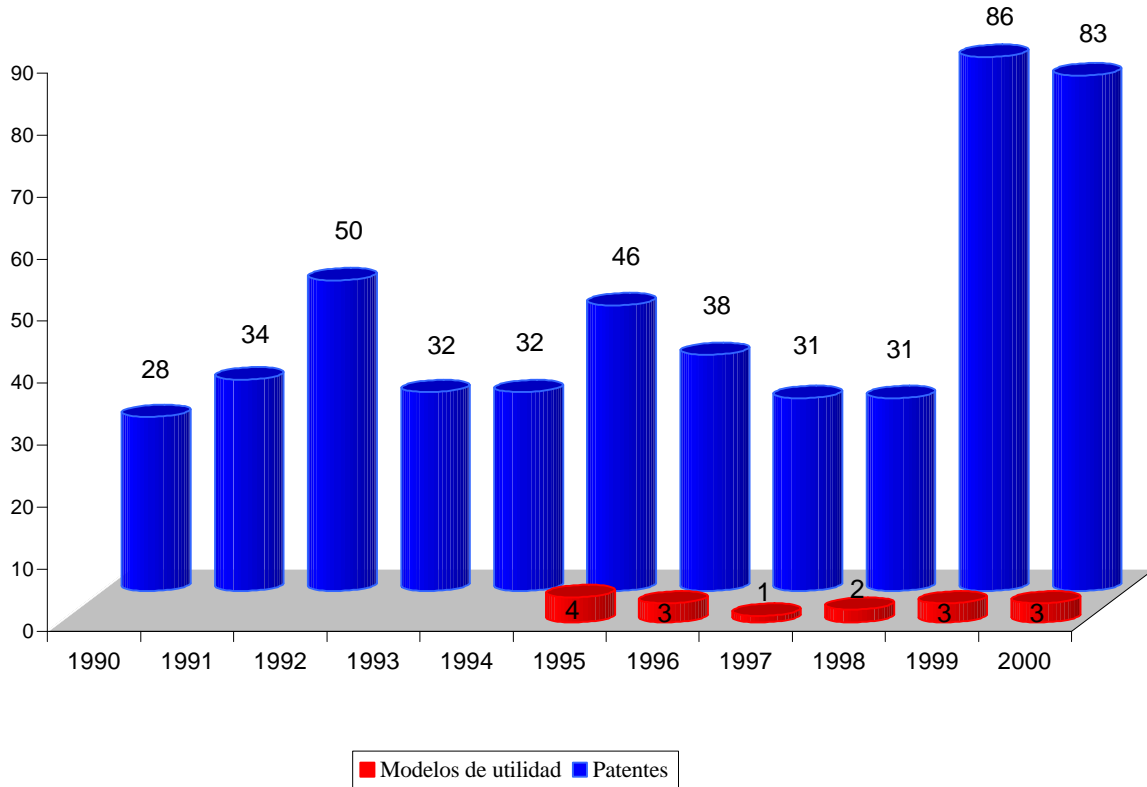
Tabla I.3.3.1.2 SOLICITUDES QUE ENTRAN EN LA FASE NACIONAL, COMO MODELO DE UTILIDAD, SEGUN EL PAIS DE ORIGEN DEL SOLICITANTE

CODIGO	PAIS DE ORIGEN	1996	1997	1998	1999	2000
AT	AUSTRIA	1	0	0	0	0
CA	CANADA	0	0	1	0	0
DE	ALEMANIA	0	0	0	2	2
DK	DINAMARCA	1	0	0	0	0
FR	FRANCIA	0	0	0	0	1
GB	REINO UNIDO	1	1	0	1	0
US	ESTADOS UNIDOS	0	0	1	0	0
	TOTAL	3	1	2	3	3

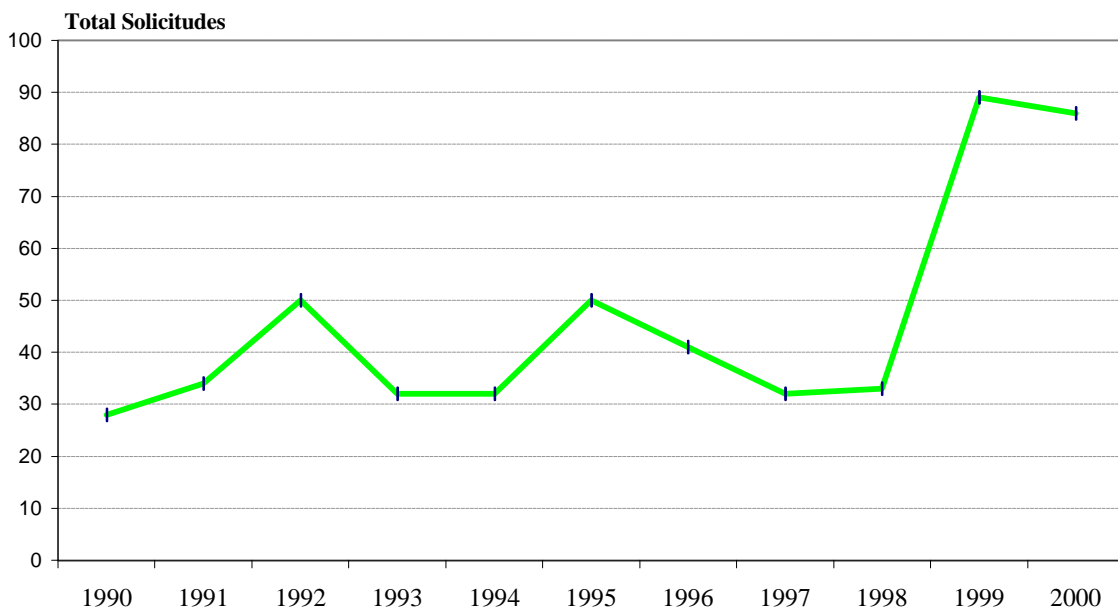
Tabla I.3.3.2.1 SOLICITUDES QUE ENTRAN EN LA FASE NACIONAL, COMO PATENTE, POR SECCIONES DE LA CIP

SECCIONES CIP	1996	1997	1998	1999	2000	TOTAL	%
A NECESIDADES CORRIENTES DE LA VIDA	5	14	10	9	11	49	18%
B TECNICAS INDUSTRIALES DIVERSAS; TRANSPORTES	12	3	6	14	24	59	22%
C QUIMICA; METALURGIA	4	6	4	15	15	44	16%
D TEXTILES; PAPEL	2	0	1	2	2	7	3%
E CONSTRUCCIONES FIJAS	3	0	2	1	2	8	3%
F MECANICA; ILUMINACION; CALEFACCION; ARMAMENTO; VOLADURA	1	3	4	14	7	29	11%
G FISICA	5	2	0	7	6	20	7%
H ELECTRICIDAD	6	3	4	23	15	51	19%
ANULADAS				1	1	2	1%
TOTAL	38	31	31	86	83	269	100%

(Ver CIP pág. 13 a 20)

Tabla I.3.3.2.2 SOLICITUDES QUE ENTRAN EN LA FASE NACIONAL, COMO MODELO DE UTILIDAD, POR SECCIONES DE LA CIP

SECCIONES CIP	1996	1997	1998	1999	2000	TOTAL	%
A NECESIDADES CORRIENTES DE LA VIDA	0	1	1	0	1	3	25%
B TECNICAS INDUSTRIALES DIVERSAS; TRANSPORTES	1	0	1	2	0	4	33%
C QUIMICA; METALURGIA	0	0	0	0	0	0	0%
D TEXTILES; PAPEL	0	0	0	0	0	0	0%
E CONSTRUCCIONES FIJAS	1	0	0	0	1	2	17%
F MECANICA; ILUMINACION; CALEFACCION; ARMAMENTO; VOLADURA	1	0	0	1	1	3	25%
G FISICA	0	0	0	0	0	0	0%
H ELECTRICIDAD	0	0	0	0	0	0	0%
TOTAL	3	1	2	3	3	12	100%

(Ver CIP pág. 13 a 20)

Tabla I.3.4.1.1 CONCESIONES REALIZADAS COMO PATENTE, SOBRE LA BASE DE UNA SOLICITUD PCT, SEGÚN EL PAÍS DE ORIGEN DEL SOLICITANTE

CODIGO	PAIS DE ORIGEN	1996	1997	1998	1999	2000
AT	AUSTRIA	0	1	0	0	0
AU	AUSTRALIA	2	0	0	0	0
CA	CANADA	1	0	0	1	1
CH	SUIZA	0	2	1	0	0
DE	ALEMANIA	0	2	0	0	1
DK	DINAMARCA	0	1	1	1	0
ES	ESPAÑA	0	0	0	0	1
FR	FRANCIA	0	0	1	1	1
FI	FINLANDIA	0	0	0	1	2
GB	REINO UNIDO	5	2	1	0	1
IE	IRLANDA	0	0	0	1	0
JP	JAPON	2	2	0	0	1
KR	REPUBLICA DE COREA	1	0	1	1	0
NO	NORUEGA	1	0	0	0	0
NZ	NUEVA ZELANDA	0	1	1	0	0
SE	SUECIA	1	0	0	0	1
US	ESTADOS UNIDOS	7	3	5	4	9
TOTAL		20	14	11	10	18

Tabla I.3.4.1.2 CONCESIONES REALIZADAS COMO MODELO DE UTILIDAD, SOBRE LA BASE DE UNA SOLICITUD PCT, SEGÚN EL PAÍS DE ORIGEN DEL SOLICITANTE

CODIGO	PAIS DE ORIGEN	1997	1998	1999	2000
CH	SUIZA	0	1	1	0
DE	ALEMANIA	0	0	0	2
DK	DINAMARCA	1	0	1	0
FR	FRANCIA	0	0	0	1
GB	REINO UNIDO	0	1	0	0
US	ESTADOS UNIDOS	1	0	0	0
TOTAL		2	2	2	3

Tabla I.3.4.2.1 CONCESIONES REALIZADAS COMO PATENTE, SOBRE LA BASE DE UNA SOLICITUD PCT, POR SECCIONES DE LA CIP

SECCIONES CIP	1996	1997	1998	1999	2000	TOTAL	%
A NECESIDADES CORRIENTES DE LA VIDA	10	1	1	1	4	17	23%
B TECNICAS INDUSTRIALES DIVERSAS; TRANSPORTES	1	4	3	0	7	15	21%
C QUIMICA; METALURGIA	6	5	0	1	4	16	22%
D TEXTILES; PAPEL	0	1	1	0	0	2	3%
E CONSTRUCCIONES FIJAS	0	0	0	1	1	2	3%
F MECANICA; ILUMINACION; CALEFACCION; ARMAMENTO; VOLADURA	0	0	2	2	0	4	5%
G FISICA	3	0	2	2	1	8	11%
H ELECTRICIDAD	0	3	2	3	1	9	12%
TOTAL	20	14	11	10	18	73	100%

(Ver CIP pág. 13 a 20)

Tabla I.3.4.2.2 CONCESIONES REALIZADAS COMO MODELOS DE UTILIDAD, SOBRE LA BASE DE UNA SOLICITUD PCT, POR SECCIONES DE LA CIP

SECCIONES CIP	1997	1998	1999	2000	TOTAL	%
A NECESIDADES CORRIENTES DE LA VIDA	0	1	0	0	1	11%
B TECNICAS INDUSTRIALES DIVERSAS; TRANSPORTES	1	0	1	2	4	44%
C QUIMICA; METALURGIA	0	0	0	0	0	0%
D TEXTILES; PAPEL	0	0	0	0	0	0%
E CONSTRUCCIONES FIJAS	0	0	1	0	1	11%
F MECANICA; ILUMINACION; CALEFACCION; ARMAMENTO; VOLADURA	0	1	0	0	1	11%
G FISICA	0	0	0	0	0	0%
H ELECTRICIDAD	1	0	0	1	2	22%
TOTAL	2	2	2	3	9	100%

(Ver CIP pág. 13 a 20)

SUMARIO

	Pag.
Tabla II.1	Solicitudes y concesiones 176
	. Gráfico II.1 176
Tabla II.2	Solicitudes y concesiones, a partir de la entrada en vigor de la Ley de patentes de 1986 177
	. Gráfico II.2 177
Tabla II.3	Solicitudes por provincia de residencia del primer solicitante 178
Tabla II.3.1	Solicitudes de modelos de utilidad por CCAA , en relación con el nº de habitantes; Su actividad inventiva, año 2000 179
	. Gráfico II.3.1 179
	. Gráfico II.3.2 180
Tabla II.4.1	Solicitudes por países de origen 181
Tabla II.4.2	Concesiones por países de origen 182
Tabla II.5.1.1	Solicitudes de modelos de utilidad publicadas en 2000 por CC.AA., provincias y clases de la CIP 183
Tabla II.5.1.2	Solicitudes de modelos de utilidad publicadas en 2000 por CC.AA. y Secciones de la CIP 215
Tabla II.5.2.1	Concesiones de modelos de utilidad publicadas en 2000 por CC.AA., provincias y clases de la CIP 216
Tabla II.5.2.2	Concesiones de modelos de utilidad publicadas en 2000 por CC.AA. y Secciones de la CIP 248
Tabla II.6.1.1	Concesiones por U.T. de la CIP 249
	. Gráfico II.6.1.1 250
Tabla II.6.1.2	Concesiones por U.T. de la CIP y por países de origen 251
Tabla II.6.1.3	Concesiones por U.T. y clases de la CIP y por países de origen 253
Tabla II.6.2	Concesiones publicadas por Secciones de la CIP 261
	. Gráfico II.6.2 261
Tabla II.6.2.1	Concesiones de la sección A por U.T. de la CIP 262
	. Gráfico II.6.2.1 262
Tabla II.6.2.2	Concesiones la sección B por U.T. de la CIP 263
	. Gráfico II.6.2.2 263
Tabla II.6.2.3	Concesiones de la sección C por U.T. de la CIP 264
	. Gráfico II.6.2.3 264
Tabla II.6.2.4	Concesiones de la sección D por U.T. de la CIP 265
	. Gráfico II.6.2.4 265
Tabla II.6.2.5	Concesiones de la sección E por U.T. de la CIP 266
	. Gráfico II.6.2.5 266
Tabla II.6.2.6	Concesiones de la sección F por U.T. de la CIP 267
	. Gráfico II.6.2.6 267
Tabla II.6.2.7	Concesiones de la sección G por U.T. de la CIP 268
	. Gráfico II.6.2.7 268
Tabla II.6.2.8	Concesiones de la sección H por U.T. de la CIP 269
	. Gráfico II.6.2.8 269

SUMARIO

	Pag.
Tabla II.7.1 Modelos de utilidad en vigor por comunidades autónomas y provincias al 31/12/2000.....	270
. Grafico II.7.1	272
Tabla II.7.2 Modelos de utilidad en vigor por países de origen al 31/12/2000	273
Tabla II.7.3 Modelos de utilidad en vigor, por U.T. y clases de la CIP y por países de origen al 31/12/2000	275
Tabla II.8 Interposiciones y resoluciones de recursos, desde 1988	281
. Grafico II.8	281
Tabla II.9 Explotación y licencias	282
Tabla II.10 Solicitudes presentadas y modelos de utilidad concedidos por/a españoles	283
. Grafico II.10	283
Tabla II.11.1 Ranking internacional de solicitudes	284
. Grafico II.11.1	284
Tabla II.11.2 Ranking internacional de concesiones	285
. Grafico II.11.2	285
Tabla II.12.1 Ranking internacional de solicitudes en el periodo 1996/2000	286
Tabla II.12.2 Ranking internacional de concesiones en el periodo 1996/2000	286
Tabla II.13 Lista de los mayores solicitantes	287

Tabla II.1

SOLICITUDES Y CONCESIONES

SOLICITUDES				
TOTAL	RESIDENTES	%	NO RESIDENTES	%
3.212	3.062	95%	150	5%
CONCESIONES				
3.283	3.108	95%	175	5%

Gráfico II.1



Tabla II.2 SOLICITUDES Y CONCESIONES A PARTIR DE LA ENTRADA EN VIGOR DE LA LEY DE PATENTES DE 1986

AÑOS	SOLICITUDES			CONCESIONES		
	EPI	N.LEY	TOTAL	EPI	N.LEY	TOTAL
1986	3.673	1.864	5.537	6.960	-	6.960
1987	86	4.109	4.195	4.643	-	4.643
1988	9	3.857	3.866	1.648	1.206	2.854
1989	3	3.893	3.896	428	6.237	6.665
1990	0	3.695	3.695	116	3.023	3.139
1991	0	3.934	3.934	31	3.489	3.520
1992	0	3.785	3.785	27	4.411	4.438
1993	0	3.492	3.492	20	3.259	3.279
1994	0	3.306	3.306	11	3.621	3.632
1995	0	3.295	3.295	2	2.915	2.917
1996	0	3.369	3.369	0	3.142	3.142
1997	0	3.375	3.375	0	2.942	2.942
1998	0	3.246	3.246	0	2.011	2.011
1999	0	3.264	3.264	0	3.170	3.170
2000	0	3.212	3.212	0	3.283	3.283
TOTAL	3.771	51.696	55.467	13.886	42.709	56.595

Gráfico II.2

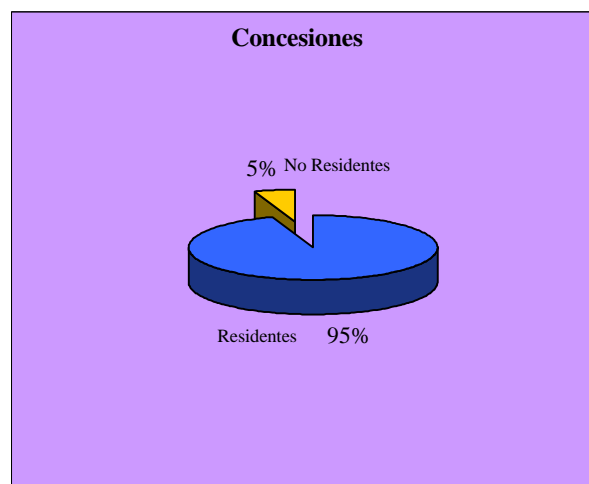
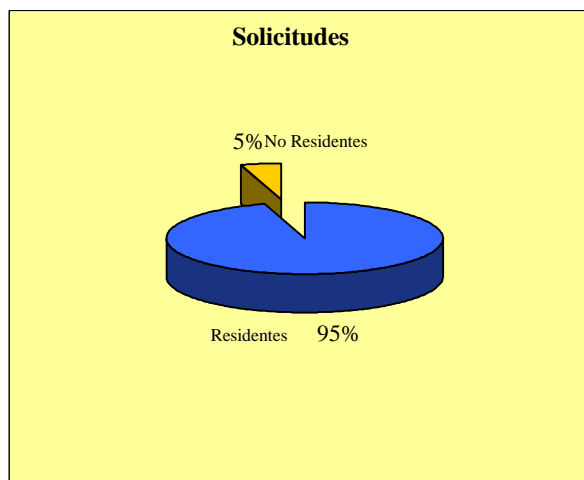

Tabla II.3 SOLICITUDES POR PROVINCIA DE RESIDENCIA DEL PRIMER SOLICITANTE

PROVINCIAS	SOLICITUDES	Δ (+/-) ANUAL
ALAVA	36	-14%
ALBACETE	19	-10%
ALICANTE	257	23%
ALMERIA	17	-29%
AVILA	0	-100%
BADAJOS	12	-8%
BALEARES	35	-13%
BARCELONA	719	-4%
BURGOS	22	-29%
CACERES	5	25%
CADIZ	31	82%
CASTELLON	58	4%
CIUDAD REAL	6	-50%
CORDOBA	31	-18%
CORUÑA	36	0%
CUENCA	10	150%
GERONA	63	-9%
GRANADA	21	-32%
GUADALAJARA	4	100%
GUIPUZCOA	74	-14%
HUELVA	12	-8%
HUESCA	15	7%
JAEN	16	7%
LEON	17	0%
LERIDA	30	-12%
LOGROÑO	39	18%
LUGO	6	50%
MADRID	477	-1%
MALAGA	60	67%
MURCIA	87	1%
NAVARRA	76	3%
ORENSE	5	-69%
OVIEDO	34	-24%
PALENCIA	12	140%
PALMAS, LAS	26	-19%
PONTEVEDRA	34	-8%
SALAMANCA	11	83%
TENERIFE	27	29%
SANTANDER	13	-13%
SEGOVIA	4	-33%
SEVILLA	59	18%
SORIA	5	25%
TARRAGONA	74	61%
TERUEL	6	50%
TOLEDO	20	-26%
VALENCIA	222	-19%
VALLADOLID	29	81%
VIZCAYA	59	-13%
ZAMORA	5	-17%
ZARAGOZA	122	12%
CEUTA	0	-
MELILLA	0	-
OTRAS	4	-56%
TOTAL	3.062	-1,03%

Tabla II.3.1 SOLICITUDES DE MODELOS DE UTILIDAD POR CCAA., EN RELACION CON EL N° DE HABITANTES; SU ACTIVIDAD INVENTIVA, 2000

COMUNIDADES AUTONOMAS	SOLICITUDES			HABITANTES		ACTIVIDAD INVENTIVA	
	Número	% Variación Anual	% sobre Total residentes ES	Número	% Habitantes/ Total ES	Ratio solicitudes/ Millón habitantes	desviación sobre la media
ANDALUCIA	247	10,27	8,07	7.236.459	18,16	34	-56%
ARAGON	143	12,60	4,67	1.183.234	2,97	121	57%
ASTURIAS	34	-24,44	1,11	1.081.834	2,71	31	-59%
BALEARES (Islas)	35	-12,50	1,14	796.483	2,00	44	-43%
CANARIAS	53	0,00	1,73	1.630.015	4,09	33	-58%
CANTABRIA	13	-13,33	0,42	527.137	1,32	25	-68%
CASTILLA-LA MANCHA	59	-10,61	1,93	2.484.603	6,23	24	-69%
CASTILLA Y LEON	105	10,53	3,43	1.716.152	4,31	61	-20%
CATALUÑA	886	-1,56	28,94	6.147.610	15,43	144	88%
COMUNIDAD VALENCIANA	537	-0,56	17,54	4.023.441	10,10	133	74%
EXTREMADURA	17	0,00	0,56	1.069.419	2,68	16	-79%
GALICIA	81	-12,90	2,65	2.724.544	6,84	30	-61%
MADRID	477	-0,83	15,58	5.091.336	12,78	94	22%
MURCIA (Región de)	87	1,16	2,84	1.115.068	2,80	78	2%
NAVARRA (Comunidad Foral de)	76	2,70	2,48	530.819	1,33	143	86%
PAIS VASCO	169	-13,78	5,52	2.098.628	5,27	81	5%
RIOJA (LA)	39	18,18	1,27	263.644	0,66	148	93%
CEUTA Y MELILLA	0	-	0,00	132.225	0,33	0	-100%
NO CONSTA	4	-55,56	0,13				
TOTAL	3.062	-1,03	100	39.852.651	100		
MEDIA EN ESPAÑA						77	

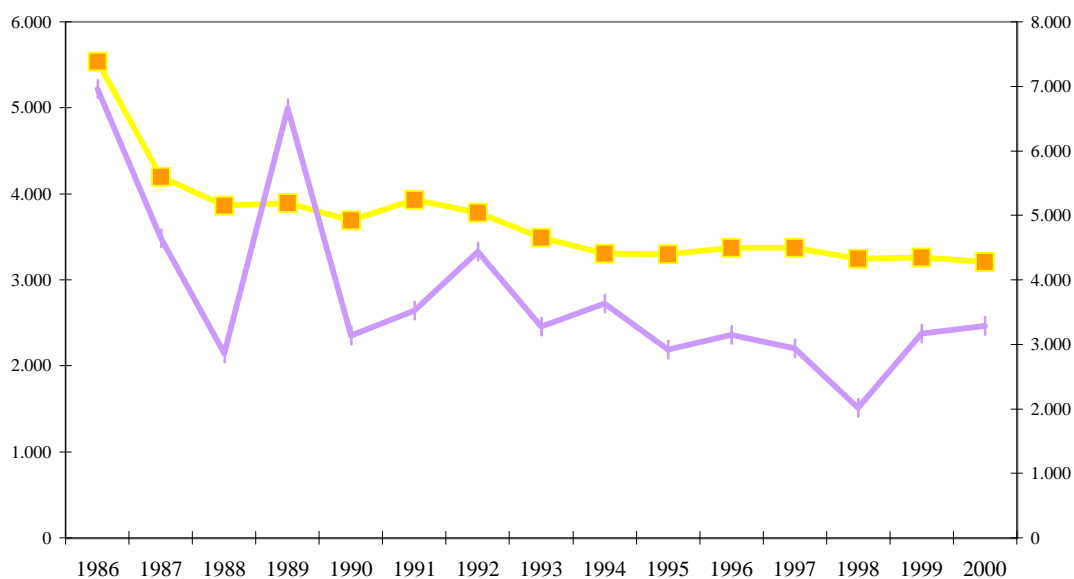
Gráfico II.3.1



Gráfico II.3.2 SOLICITUDES DE MODELOS DE UTILIDAD POR CC.AA.



Tabla II.4.1 SOLICITUDES POR PAISES DE ORIGEN

Código	País de origen	Solicitudes	Δ (+/-) Anual
AD	ANDORRA	9	80%
AR	ARGENTINA	1	-67%
AT	AUSTRIA	14	75%
AU	AUSTRALIA	1	-50%
BE	BELGICA	0	-100%
BR	BRASIL	1	100%
CH	SUIZA	4	-43%
CN	CHINA	2	-33%
DE	ALEMANIA	29	-15%
DK	DINAMARCA	0	-100%
ES	ESPAÑA	3.062	-1%
FI	FINLANDIA	1	-67%
FR	FRANCIA	10	11%
GB	REINO UNIDO	3	-70%
IT	ITALIA	42	0%
JP	JAPON	0	-100%
LU	LUXEMBURGO	1	-50%
MX	MEXICO	2	100%
MY	MALASIA	1	100%
NL	PAISES BAJOS	2	100%
PT	PORTUGAL	5	67%
SE	SUECIA	1	-50%
TR	TURQUIA	1	100%
TW	PROVINCIA DE TAIWAN	11	-35%
US	ESTADOS UNIDOS DE AMERICA	7	-42%
VE	VENEZUELA	2	100%
TOTAL		3.212	-2%

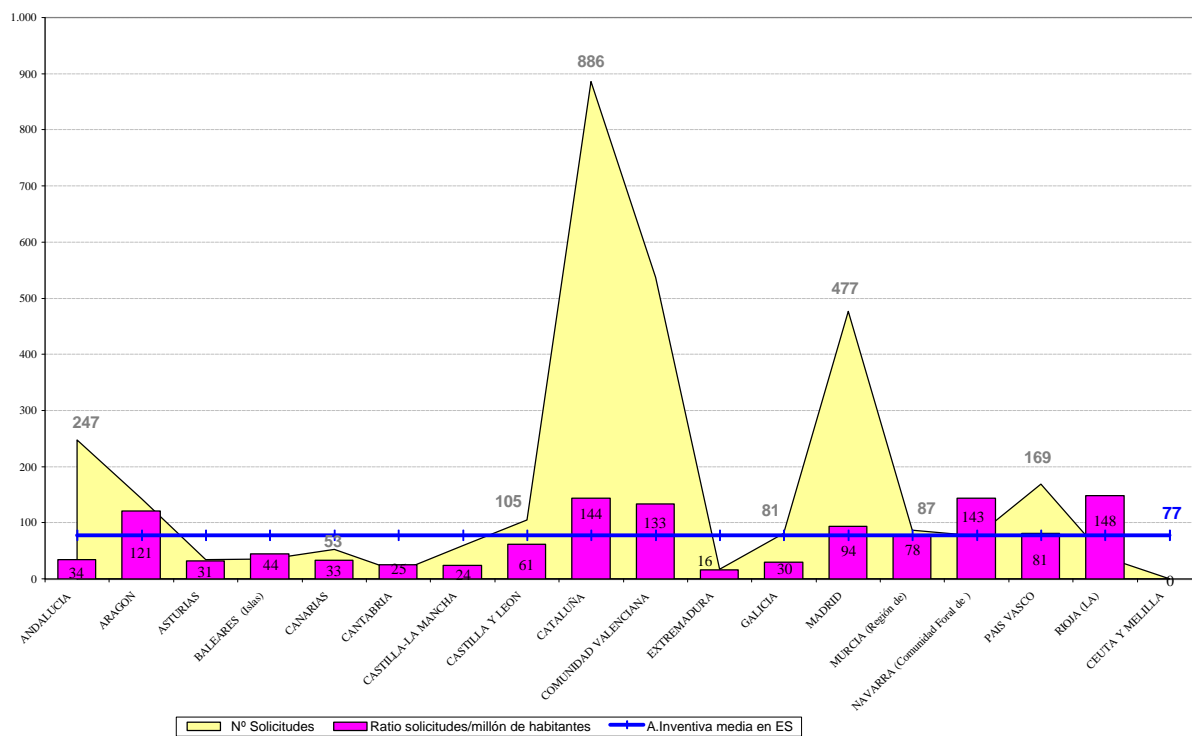
Tabla II.4.2 CONCESIONES POR PAISES DE ORIGEN

CODIGO	PAIS DE ORIGEN	CONCESIONES
AD	ANDORRA	4
AD	ARGENTINA	1
AT	AUSTRIA	7
AU	AUSTRALIA	2
BE	BÉLGICA	1
CH	SUIZA	7
CN	CHINA	3
DE	ALEMANIA	38
DK	DINAMARCA	2
ES	ESPAÑA	3.108
FI	FINLANDIA	2
FR	FRANCIA	11
GB	REINO UNIDO	8
IT	ITALIA	47
JP	JAPON	3
LU	LUXEMBURGO	3
NL	PAISES BAJOS	1
PT	PORTUGAL	3
SE	SUECIA	1
TW	PROVINCIA TAIWAN	20
US	ESTADOS UNIDOS	10
UY	URUGUAY	1
TOTAL		3.283

Tabla II.5.1.1 SOLICITUDES DE MODELOS DE UTILIDAD PUBLICADAS EN 2000 POR CCAA , PROVINCIAS Y CLASES DE LA CIP

U.T.-CLASE	Almeria	Cadiz	Cordoba	Granada	Huelva	Jaen	Málaga	Sevilla	Andalucía
UNIDAD 1									
A01	2	1		1	3		2	6	15
TOTAL	2	1	0	1	3	0	2	6	15
UNIDAD 2									
A21						1		1	2
A22									0
A23				3		2			5
A24				3			1		4
TOTAL	0	0	0	6	0	3	1	1	11
UNIDAD 3									
A41							2	1	3
A42		1						1	2
A43									0
A44		1	1				3		5
A45	1	2		1	2			1	7
A46							2		2
A47	2	3	5	1		4	3	11	29
TOTAL	3	7	6	2	2	4	10	14	48
UNIDAD 4									
A61	1	1	2	1	1		3	4	13
A62	1	1					1		3
A63		1	2	3	1		2		9
TOTAL	2	3	4	4	2	0	6	4	25
UNIDAD 5									
A61K									0
TOTAL	0	0	0	0	0	0	0	0	0
UNIDAD 6									
B01	1							1	2
B02					1				1
B03									0
B04									0
B05			1						1
B06									0
B07									0
B08	1								1
B09									0
TOTAL	2	0	1	0	1	0	0	1	5
UNIDAD 7									
B21									0
B22									0
B23							1		1
TOTAL	0	0	0	0	0	0	1	0	1
UNIDAD 8									
B24	1			1					2
B25			1						1
B26									0
B27									0
B28	1								1
B29									0
B30									0
B32						1			1
TOTAL	2	0	1	1	0	1	0	0	5

(Ver CIP pag. 13 a 20)

Tabla II.5.1.1 SOLICITUDES DE MODELOS DE UTILIDAD PUBLICADAS EN 2000 POR CCAA , PROVINCIAS Y CLASES DE LA CIP

U.T.-CLASE	Huesca	Teruel	Zaragoza	Aragón	Oviedo	Asturias	Baleares	Las Palmas	Tenerife	Canarias
UNIDAD 1										
A01	5		12	17		0	2	2	1	3
TOTAL	5	0	12	17	0	0	2	2	1	3
UNIDAD 2										
A21				0		0				0
A22				0		0				0
A23			1	1		0				0
A24				0	1	1	1		1	1
TOTAL	0	0	1	1	1	1	1	0	1	1
UNIDAD 3										
A41			1	1		0	2			0
A42				0		0				0
A43			1	1	1	1	4			0
A44				0		0	2			0
A45			2	2		0	1		2	2
A46				0		0				0
A47	1		13	14	6	6	2	5	7	12
TOTAL	1	0	17	18	7	7	11	5	9	14
UNIDAD 4										
A61			4	4		0		6	1	7
A62				0		0				0
A63	1		9	10	3	3	2		3	3
TOTAL	1	0	13	14	3	3	2	6	4	10
UNIDAD 5										
A61K				0		0				0
TOTAL	0	0	0	0	0	0	0	0	0	0
UNIDAD 6										
B01				0		0				0
B02				0		0				0
B03				0		0				0
B04				0		0				0
B05				0		0		1		1
B06				0		0				0
B07				0		0				0
B08				0		0				0
B09				0		0				0
TOTAL	0	0	0	0	0	0	0	1	0	1
UNIDAD 7										
B21				0		0				0
B22				0	1	1				0
B23			1	1		0	1			0
TOTAL	0	0	1	1	1	1	1	0	0	0
UNIDAD 8										
B24				0		0				0
B25	1			1		0	1			0
B26				0		0				0
B27				0		0				0
B28			2	2		0				0
B29			1	1		0				0
B30			2	2		0				0
B32				0		0				0
TOTAL	1	0	5	6	0	0	1	0	0	0

(Ver CIP pag. 13 a 20)

Tabla II.5.1.1 SOLICITUDES DE MODELOS DE UTILIDAD PUBLICADAS EN 2000 POR CCAA , PROVINCIAS Y CLASES DE LA CIP

U.T.-CLASE	Santander	Cantabria	Albacete	Ciudad Real	Cuenca	Guadalajara	Toledo	Castilla-La Mancha
UNIDAD 1								
A01	1	1	4	2	2		1	9
TOTAL	1	1	4	2	2	0	1	9
UNIDAD 2								
A21		0						0
A22		0						0
A23		0	1					1
A24		0						0
TOTAL	0	0	1	0	0	0	0	1
UNIDAD 3								
A41		0		1				1
A42		0						0
A43		0	2					2
A44		0		1				1
A45		0						0
A46		0						0
A47	3	3	1	1	1		4	7
TOTAL	3	3	3	3	1	0	4	11
UNIDAD 4								
A61	1	1	1					1
A62		0						0
A63	2	2						0
TOTAL	3	3	1	0	0	0	0	1
UNIDAD 5								
A61K		0						0
TOTAL	0	0	0	0	0	0	0	0
UNIDAD 6								
B01		0						0
B02		0						0
B03		0						0
B04		0						0
B05		0						0
B06		0						0
B07		0						0
B08		0						0
B09		0						0
TOTAL	0	0	0	0	0	0	0	0
UNIDAD 7								
B21		0						0
B22		0						0
B23		0						0
TOTAL	0	0	0	0	0	0	0	0
UNIDAD 8								
B24		0						0
B25		0						0
B26		0	1					1
B27		0						0
B28		0						0
B29		0						0
B30		0						0
B32		0						0
TOTAL	0	0	1	0	0	0	0	1

(Ver CIP pag. 13 a 20)

Tabla II.5.1.1 SOLICITUDES DE MODELOS DE UTILIDAD PUBLICADAS EN 2000 POR CCAA , PROVINCIAS Y CLASES DE LA CIP

U.T.-CLASE	Avila	Burgos	León	Palencia	Salamanca	Segovia	Soria	Valladolid	Zamora	Castilla-León
UNIDAD 1										
A01		2						1		3
TOTAL	0	2	0	0	0	0	0	1	0	3
UNIDAD 2										
A21										0
A22										0
A23										0
A24										0
TOTAL	0	0	0	0	0	0	0	0	0	0
UNIDAD 3										
A41										0
A42					1			1		2
A43										0
A44										0
A45		1								1
A46										0
A47		8	1			2	2	1		14
TOTAL	0	9	1	0	1	2	2	2	0	17
UNIDAD 4										
A61								2		2
A62										0
A63		1							1	2
TOTAL	0	1	0	0	0	0	0	2	1	4
UNIDAD 5										
A61K										0
TOTAL	0	0	0	0	0	0	0	0	0	0
UNIDAD 6										
B01		1								1
B02										0
B03										0
B04										0
B05		1								1
B06										0
B07										0
B08										0
B09										0
TOTAL	0	2	0	0	0	0	0	0	0	2
UNIDAD 7										
B21		1								1
B22										0
B23										0
TOTAL	0	1	0	0	0	0	0	0	0	1
UNIDAD 8										
B24								1		1
B25										0
B26									1	1
B27										0
B28			2							2
B29										0
B30										0
B32										0
TOTAL	0	0	2	0	0	0	0	1	1	4

(Ver CIP pag. 13 a 20)

Tabla II.5.1.1 SOLICITUDES DE MODELOS DE UTILIDAD PUBLICADAS EN 2000 POR CCAA , PROVINCIAS Y CLASES DE LA CIP

U.T.-CLASE	Barcelona	Girona	Lleida	Tarragona	Cataluña	Alicante	Castellón	Valencia	Comunidad Valenciana
UNIDAD 1									
A01	15		9	3	27	4		6	10
TOTAL	15	0	9	3	27	4	0	6	10
UNIDAD 2									
A21	3				3			1	1
A22	1	2			3				0
A23	6				6	1			1
A24		2	1		3	1			1
TOTAL	10	4	1	0	15	2	0	1	3
UNIDAD 3									
A41	12	1			13	3		4	7
A42	4				4			1	1
A43	6				6	24		1	25
A44	5				5			3	3
A45	20	1			21	2		6	8
A46	1			1	2			2	2
A47	106	12	5	8	131	24	18	45	87
TOTAL	154	14	5	9	182	53	18	62	133
UNIDAD 4									
A61	30	1	1	2	34	5	1	5	11
A62	2				2			1	1
A63	18	3	2	1	24	30		8	38
TOTAL	50	4	3	3	60	35	1	14	50
UNIDAD 5									
A61K			1		1				0
TOTAL	0	0	1	0	1	0	0	0	0
UNIDAD 6									
B01	6	1		1	8				0
B02					0	1		1	2
B03					0				0
B04					0				0
B05	2			1	3	3	1	2	6
B06					0				0
B07					0	1	1		2
B08	2		1		3	1			1
B09					0				0
TOTAL	10	1	1	2	14	6	2	3	11
UNIDAD 7									
B21	1	1			2			1	1
B22					0				0
B23	4				4			3	3
TOTAL	5	1	0	0	6	0	0	4	4
UNIDAD 8									
B24	1				1			2	2
B25	4			2	6	1		1	2
B26	3	2	1		6				0
B27	4				4		1	3	4
B28	2				2		3	1	4
B29	3			3	6	2			2
B30	4				4				0
B32					0				0
TOTAL	21	2	1	5	29	3	4	7	14

(Ver CIP pag. 13 a 20)

Tabla II.5.1.1 SOLICITUDES DE MODELOS DE UTILIDAD PUBLICADAS EN 2000 POR CCAA , PROVINCIAS Y CLASES DE LA CIP

U.T.-CLASE	Badajoz	Caceres	Extremadura	Coruña	Lugo	Orense	Pontevedra	Galicia
UNIDAD 1								
A01		1	1	3	1	1	6	11
TOTAL	0	1	1	3	1	1	6	11
UNIDAD 2								
A21			0					0
A22			0		1		1	2
A23			0				1	1
A24			0			1		1
TOTAL	0	0	0	0	1	1	2	4
UNIDAD 3								
A41			0					0
A42			0					0
A43			0					0
A44			0					0
A45			0	1	1		1	3
A46			0					0
A47		1	1	2	2	1	5	10
TOTAL	0	1	1	3	3	1	6	13
UNIDAD 4								
A61		1	1			2	1	3
A62			0	1				1
A63			0					0
TOTAL	0	1	1	1	0	2	1	4
UNIDAD 5								
A61K			0					0
TOTAL	0	0	0	0	0	0	0	0
UNIDAD 6								
B01			0					0
B02			0					0
B03			0					0
B04			0					0
B05			0		1		1	2
B06			0					0
B07		1	1					0
B08			0					0
B09			0					0
TOTAL	0	1	1	0	1	0	1	2
UNIDAD 7								
B21			0					0
B22			0					0
B23			0	1			1	2
TOTAL	0	0	0	1	0	0	1	2
UNIDAD 8								
B24			0					0
B25			0					0
B26			0					0
B27			0					0
B28			0			1		1
B29			0					0
B30			0	2				2
B32			0					0
TOTAL	0	0	0	2	0	1	0	3

(Ver CIP pag. 13 a 20)

Tabla II.5.1.1 SOLICITUDES DE MODELOS DE UTILIDAD PUBLICADAS EN 2001 POR CCAA , PROVINCIAS Y CLASES DE LA CIP

U.T.-CLASE	Madrid	Comunidad Madrid	Murcia	Región de Murcia	Navarra	Alava	Guipuzcoa	Vizcaya	País Vasco
UNIDAD 1									
A01	8	8	6	6	1	1	1	6	8
TOTAL	8	8	6	6	1	1	1	6	8
UNIDAD 2									
A21		0		0	1		4		4
A22	1	1		0					0
A23	1	1	2	2	1		3		3
A24	5	5		0			1		1
TOTAL	7	7	2	2	2	0	8	0	8
UNIDAD 3									
A41	8	8	2	2	1		3	1	4
A42	1	1		0					0
A43	1	1	1	1			1		1
A44	6	6		0					0
A45	4	4	2	2	2		2		2
A46	1	1	1	1				1	1
A47	54	54	9	9	12	3	17	9	29
TOTAL	75	75	15	15	15	3	23	11	37
UNIDAD 4									
A61	26	26	4	4	3	1	1	5	7
A62	1	1		0				1	1
A63	12	12		0	2	1			1
TOTAL	39	39	4	4	5	2	1	6	9
UNIDAD 5									
A61K		0		0					0
TOTAL	0	0	0	0	0	0	0	0	0
UNIDAD 6									
B01	2	2	1	1		2			2
B02		0		0	1				0
B03		0		0					0
B04		0		0					0
B05	5	5		0		1	1		2
B06		0		0					0
B07	1	1		0					0
B08		0	1	1					0
B09		0		0					0
TOTAL	8	8	2	2	1	3	1	0	4
UNIDAD 7									
B21		0		0	2				0
B22		0		0		1			1
B23	1	1	1	1		1		2	3
TOTAL	1	1	1	1	2	2	0	2	4
UNIDAD 8									
B24		0		0					0
B25	1	1		0	1				0
B26	1	1		0					0
B27		0		0	1				0
B28	1	1		0					0
B29	1	1		0			1		1
B30	1	1		0		1	1		2
B32		0		0					0
TOTAL	5	5	0	0	2	1	2	0	3

(Ver CIP pag. 13 a 20)

Tabla II.5.1.1 SOLICITUDES DE MODELOS DE UTILIDAD PUBLICADAS EN 2000 POR CCAA , PROVINCIAS Y CLASES DE LA CIP

U.T.-CLASE	Logroño	La Rioja	Ceuta y Melilla	No consta	Totales
UNIDAD 1					
A01	1	1	0		123
TOTAL	1	1	0	0	123
UNIDAD 2					
A21		0	0		11
A22		0	0		6
A23		0	0		22
A24		0	0		18
TOTAL	0	0	0	0	57
UNIDAD 3					
A41		0	0		42
A42	1	1	0		11
A43	6	6	0		48
A44		0	0		22
A45		0	0	2	57
A46		0	0		9
A47	10	10	0	1	431
TOTAL	17	17	0	3	620
UNIDAD 4					
A61		0	0		117
A62		0	0		9
A63		0	0		108
TOTAL	0	0	0	0	234
UNIDAD 5					
A61K		0	0		1
TOTAL	0	0	0	0	1
UNIDAD 6					
B01		0	0		16
B02		0	0		4
B03		0	0		0
B04		0	0		0
B05		0	0		21
B06		0	0		0
B07		0	0		4
B08		0	0		6
B09		0	0		0
TOTAL	0	0	0	0	51
UNIDAD 7					
B21		0	0		6
B22		0	0		2
B23	1	1	0		18
TOTAL	1	1	0	0	26
UNIDAD 8					
B24		0	0		6
B25		0	0		13
B26		0	0		9
B27		0	0		9
B28		0	0		13
B29		0	0		11
B30		0	0		11
B32		0	0		1
TOTAL	0	0	0	0	73

(Ver CIP pag. 13 a 20)

Tabla II.5.1.1 SOLICITUDES DE MODELOS DE UTILIDAD PUBLICADAS EN 2000 POR CCAA , PROVINCIAS Y CLASES DE LA CIP

U.T.-CLASE	Almeria	Cadiz	Cordoba	Granada	Huelva	Jaen	Málaga	Sevilla	Andalucía
UNIDAD 9									
B41									0
B42		2					1	2	5
B43								2	2
B44			1						1
TOTAL	0	2	1	0	0	0	1	4	8
UNIDAD 10									
B60			1	1	2		2	2	8
B61									0
B62		1							1
B63	1			1			2		4
B64							1		1
TOTAL	1	1	1	2	2	0	5	2	14
UNIDAD 11									
B65	3	3	2	1	1	2	2	5	19
B66							1		1
B67		1					1		2
B68									0
TOTAL	3	4	2	1	1	2	4	5	22
UNIDAD 12									
C01									0
C02									0
C03									0
C04									0
C05									0
TOTAL	0	0	0	0	0	0	0	0	0
UNIDAD 13									
C07									0
A01N									0
TOTAL	0	0	0	0	0	0	0	0	0
UNIDAD 14									0
C08									0
TOTAL	0	0	0	0	0	0	0	0	0
UNIDAD 15									0
C09							1		1
C10									0
C11									0
TOTAL	0	0	0	0	0	0	1	0	1
UNIDAD 16									
C12									0
C13									0
C14							1		1
TOTAL	0	0	0	0	0	0	1	0	1
UNIDAD 17									
C21									0
C22									0
C23									0
C25									0
C30									0
TOTAL	0	0	0	0	0	0	0	0	0

(Ver CIP pag. 13 a 20)

Tabla II.5.1.1 SOLICITUDES DE MODELOS DE UTILIDAD PUBLICADAS EN 2000 POR CCAA , PROVINCIAS Y CLASES DE LA CIP

U.T.-CLASE	Huesca	Teruel	Zaragoza	Aragón	Oviedo	Asturias	Baleares	Las Palmas	Tenerife	Canarias
UNIDAD 9										
B41				0		0				0
B42				0	2	2	1	1	1	2
B43				0		0			1	1
B44				0		0				0
TOTAL	0	0	0	0	2	2	1	1	2	3
UNIDAD 10										
B60	1		3	4	3	3	2	2	3	5
B61				0		0				0
B62			4	4		0				0
B63				0		0	2			0
B64				0		0				0
TOTAL	1	0	7	8	3	3	4	2	3	5
UNIDAD 11										
B65			3	3	3	3	2	4	2	6
B66			2	2		0				0
B67				0		0				0
B68				0		0				0
TOTAL	0	0	5	5	3	3	2	4	2	6
UNIDAD 12										
C01				0		0				0
C02				0		0				0
C03				0		0				0
C04				0		0				0
C05				0		0				0
TOTAL	0	0	0	0	0	0	0	0	0	0
UNIDAD 13										
C07				0		0				0
A01N				0		0				0
TOTAL	0	0	0	0	0	0	0	0	0	0
UNIDAD 14										
C08				0		0				0
TOTAL	0	0	0	0	0	0	0	0	0	0
UNIDAD 15										
C09				0		0				0
C10			1	1		0				0
C11				0		0				0
TOTAL	0	0	1	1	0	0	0	0	0	0
UNIDAD 16										
C12				0		0				0
C13				0		0				0
C14				0		0				0
TOTAL	0	0	0	0	0	0	0	0	0	0
UNIDAD 17										
C21				0	1	1				0
C22				0		0				0
C23				0		0				0
C25				0		0				0
C30				0		0				0
TOTAL	0	0	0	0	1	1	0	0	0	0

(Ver CIP pag. 13 a 20)

Tabla II.5.1.1 SOLICITUDES DE MODELOS DE UTILIDAD PUBLICADAS EN 2000 POR CCAA , PROVINCIAS Y CLASES DE LA CIP

U.T.-CLASE	Santander	Cantabria	Albacete	Ciudad Real	Cuenca	Guadalajara	Toledo	Castilla-La Mancha
UNIDAD 9								
B41		0						0
B42		0						0
B43		0						0
B44		0						0
TOTAL	0	0	0	0	0	0	0	0
UNIDAD 10								
B60		0		1		1		2
B61		0						0
B62	1	1						0
B63		0						0
B64		0						0
TOTAL	1	1	0	1	0	1	0	2
UNIDAD 11								
B65	2	2		1	1	1	1	4
B66		0						0
B67	1	1	1					1
B68		0						0
TOTAL	3	3	1	1	1	1	1	5
UNIDAD 12								
C01		0						0
C02		0						0
C03		0						0
C04		0						0
C05		0						0
TOTAL	0	0	0	0	0	0	0	0
UNIDAD 13								
C07		0						0
A01N		0						0
TOTAL	0	0	0	0	0	0	0	0
UNIDAD 14								
C08		0						0
TOTAL	0	0	0	0	0	0	0	0
UNIDAD 15								
C09		0						0
C10		0						0
C11		0						0
TOTAL	0	0	0	0	0	0	0	0
UNIDAD 16								
C12		0						0
C13		0						0
C14		0						0
TOTAL	0	0	0	0	0	0	0	0
UNIDAD 17								
C21		0						0
C22		0						0
C23		0						0
C25		0						0
C30		0						0
TOTAL	0	0	0	0	0	0	0	0

(Ver CIP pag. 13 a 20)

Tabla II.5.1.1 SOLICITUDES DE MODELOS DE UTILIDAD PUBLICADAS EN 2000 POR CCAA , PROVINCIAS Y CLASES DE LA CIP

U.T.-CLASE	Avila	Burgos	León	Palencia	Salamanca	Segovia	Soria	Valladolid	Zamora	Castilla-León
UNIDAD 9										
B41										0
B42										0
B43										0
B44										0
TOTAL	0	0	0	0	0	0	0	0	0	0
UNIDAD 10										
B60	2	1			1					4
B61										0
B62								1		1
B63										0
B64										0
TOTAL	2	1	0	0	1	0	0	1	0	5
UNIDAD 11										
B65		1	1	1	1	3		7		14
B66										0
B67			1	1						2
B68										0
TOTAL	0	1	2	2	1	3	0	7	0	16
UNIDAD 12										
C01										0
C02										0
C03										0
C04										0
C05										0
TOTAL	0	0	0	0	0	0	0	0	0	0
UNIDAD 13										
C07										0
A01N										0
TOTAL	0	0	0	0	0	0	0	0	0	0
UNIDAD 14										
C08										0
TOTAL	0	0	0	0	0	0	0	0	0	0
UNIDAD 15										
C09										0
C10										0
C11										0
TOTAL	0	0	0	0	0	0	0	0	0	0
UNIDAD 16										
C12		3								3
C13										0
C14										0
TOTAL	0	3	0	0	0	0	0	0	0	3
UNIDAD 17										
C21										0
C22										0
C23										0
C25										0
C30										0
TOTAL	0	0	0	0	0	0	0	0	0	0

(Ver CIP pag. 13 a 20)

Tabla II.5.1.1 SOLICITUDES DE MODELOS DE UTILIDAD PUBLICADAS EN 2000 POR CCAA , PROVINCIAS Y CLASES DE LA CIP

U.T.-CLASE	Barcelona	Girona	Lleida	Tarragona	Cataluña	Alicante	Castellón	Valencia	Comunidad Valenciana
UNIDAD 9									
B41	2				2		3		3
B42	8				8	3		3	6
B43	1				1	1			1
B44	1			1	2			2	2
TOTAL	12	0	0	1	13	4	3	5	12
UNIDAD 10									
B60	33	3	3		39	6		9	15
B61					0				0
B62	21				21	3		4	7
B63	3	1			4			1	1
B64					0	2		2	4
TOTAL	57	4	3	0	64	11	0	16	27
UNIDAD 11									
B65	97	7	7	4	115	23	10	27	60
B66					0			4	4
B67	7	1			8	2		1	3
B68					0				0
TOTAL	104	8	7	4	123	25	10	32	67
UNIDAD 12									
C01					0				0
C02	3			1	4				0
C03					0				0
C04					0				0
C05					0				0
TOTAL	3	0	0	1	4	0	0	0	0
UNIDAD 13									
C07					0				0
A01N					0				0
TOTAL	0	0	0	0	0	0	0	0	0
UNIDAD 14									
C08					0				0
TOTAL	0	0	0	0	0	0	0	0	0
UNIDAD 15									
C09					0				0
C10					0				0
C11	1				1	2			2
TOTAL	1	0	0	0	1	2	0	0	2
UNIDAD 16									
C12					0				0
C13					0				0
C14					0				0
TOTAL	0	0	0	0	0	0	0	0	0
UNIDAD 17									
C21					0				0
C22					0				0
C23					0				0
C25					0				0
C30					0				0
TOTAL	0	0	0	0	0	0	0	0	0

(Ver CIP pag. 13 a 20)

Tabla II.5.1.1 SOLICITUDES DE MODELOS DE UTILIDAD PUBLICADAS EN 2000 POR CCAA , PROVINCIAS Y CLASES DE LA CIP

U.T.-CLASE	Badajoz	Caceres	Extremadura	Coruña	Lugo	Orense	Pontevedra	Galicia
UNIDAD 9								
B41			0					0
B42			0				1	1
B43			0					0
B44			0					0
TOTAL	0	0	0	0	0	0	1	1
UNIDAD 10								
B60		1	1	3			2	5
B61			0					0
B62	1		1					0
B63			0				1	1
B64			0					0
TOTAL	1	1	2	3	0	0	3	6
UNIDAD 11								
B65	6		6	1		1	1	3
B66			0					0
B67			0				1	1
B68			0					0
TOTAL	6	0	6	1	0	1	2	4
UNIDAD 12								
C01			0					0
C02			0					0
C03			0					0
C04			0					0
C05			0					0
TOTAL	0	0	0	0	0	0	0	0
UNIDAD 13								
C07			0					0
A01N			0					0
TOTAL	0	0	0	0	0	0	0	0
UNIDAD 14								
C08			0					0
TOTAL	0	0	0	0	0	0	0	0
UNIDAD 15								
C09			0					0
C10			0					0
C11			0					0
TOTAL	0	0	0	0	0	0	0	0
UNIDAD 16								
C12			0					0
C13			0					0
C14			0					0
TOTAL	0	0	0	0	0	0	0	0
UNIDAD 17								
C21			0					0
C22			0					0
C23			0					0
C25			0					0
C30			0					0
TOTAL	0	0	0	0	0	0	0	0

(Ver CIP pag. 13 a 20)

Tabla II.5.1.1 SOLICITUDES DE MODELOS DE UTILIDAD PUBLICADAS EN 2001 POR CCAA , PROVINCIAS Y CLASES DE LA CIP

U.T.-CLASE	Madrid	Comunidad Madrid	Murcia	Región de Murcia	Navarra	Alava	Guipuzcoa	Vizcaya	País Vasco
UNIDAD 9									
B41		0		0					0
B42	10	10		0	1		1		1
B43	2	2		0	1		1		1
B44		0		0				1	1
TOTAL	12	12	0	0	2	0	2	1	3
UNIDAD 10									
B60	24	24		0	5		1	5	6
B61	1	1		0					0
B62	6	6	2	2	6		1	1	2
B63		0	1	1	1			1	1
B64	1	1		0					0
TOTAL	32	32	3	3	12	0	2	7	9
UNIDAD 11									
B65	46	46	4	4	8	5	5	5	15
B66	1	1		0			1	3	4
B67	2	2		0			3	1	4
B68		0		0	1				0
TOTAL	49	49	4	4	9	5	9	9	23
UNIDAD 12									
C01		0		0					0
C02		0		0					0
C03		0		0					0
C04		0		0					0
C05		0		0					0
TOTAL	0	0	0	0	0	0	0	0	0
UNIDAD 13									
C07		0		0					0
A01N		0		0					0
TOTAL	0	0	0	0	0	0	0	0	0
UNIDAD 14									
C08	1	1		0					0
TOTAL	1	1	0	0	0	0	0	0	0
UNIDAD 15									
C09	1	1		0					0
C10		0		0					0
C11		0		0					0
TOTAL	1	1	0	0	0	0	0	0	0
UNIDAD 16									
C12		0		0					0
C13		0	1	1					0
C14		0		0					0
TOTAL	0	0	1	1	0	0	0	0	0
UNIDAD 17									
C21		0		0		1			1
C22		0		0					0
C23		0		0					0
C25		0		0					0
C30		0		0					0
TOTAL	0	0	0	0	0	1	0	0	1

(Ver CIP pag. 13 a 20)

Tabla II.5.1.1 SOLICITUDES DE MODELOS DE UTILIDAD PUBLICADAS EN 2000 POR CCAA , PROVINCIAS Y CLASES DE LA CIP

U.T.-CLASE	Logroño	La Rioja	Ceuta y Melilla	No consta	Totales
UNIDAD 9					
B41		0	0		5
B42		0	0		37
B43		0	0		9
B44		0	0		6
TOTAL	0	0	0	0	57
UNIDAD 10					
B60	1	1	0	1	125
B61		0	0		1
B62		0	0		52
B63		0	0		15
B64		0	0		6
TOTAL	1	1	0	1	199
UNIDAD 11					
B65	6	6	0		316
B66		0	0		12
B67		0	0		24
B68		0	0		1
TOTAL	6	6	0	0	353
UNIDAD 12					
C01		0	0		0
C02		0	0		4
C03		0	0		0
C04		0	0		0
C05		0	0		0
TOTAL	0	0	0	0	4
UNIDAD 13					
C07		0	0		0
A01N		0	0		0
TOTAL	0	0	0	0	0
UNIDAD 14					
C08		0	0		1
TOTAL	0	0	0	0	1
UNIDAD 15					
C09		0	0		2
C10		0	0		1
C11		0	0		3
TOTAL	0	0	0	0	6
UNIDAD 16					
C12	1	1	0		4
C13		0	0		1
C14		0	0		1
TOTAL	1	1	0	0	6
UNIDAD 17					
C21		0	0		2
C22		0	0		0
C23		0	0		0
C25		0	0		0
C30		0	0		0
TOTAL	0	0	0	0	2

(Ver CIP pag. 13 a 20)

Tabla II.5.1.1 SOLICITUDES DE MODELOS DE UTILIDAD PUBLICADAS EN 2000 POR CCAA , PROVINCIAS Y CLASES DE LA CIP

U.T.-CLASE	Almeria	Cadiz	Cordoba	Granada	Huelva	Jaen	Málaga	Sevilla	Andalucía
UNIDAD 18									
D01									0
D02									0
D03									0
D04									0
D05									0
D06									0
D07									0
TOTAL	0	0	0	0	0	0	0	0	0
UNIDAD 19									
D21									0
B31									0
TOTAL	0	0	0	0	0	0	0	0	0
UNIDAD 20									
E01				1					1
E02									0
E03									0
E04	1	1	3	4		1	1	3	14
E05				1					1
E06			3			1	1		5
TOTAL	1	1	6	6	0	2	2	3	21
UNIDAD 21									
E21									0
TOTAL	0	0	0	0	0	0	0	0	0
UNIDAD 22									
F01		1							1
F02									0
F03	1								1
F04								1	1
F15									0
TOTAL	1	1	0	0	0	0	0	1	3
UNIDAD 23									
F16						1	1	1	3
F17									0
TOTAL	0	0	0	0	0	1	1	1	3
UNIDAD 24									
F21									0
F22									0
F23									0
F24			3						3
F25									0
F26			1						1
F27									0
F28									0
TOTAL	0	0	4	0	0	0	0	0	4
UNIDAD 25									
F41			1						1
F42			1						1
C06									0
TOTAL	0	0	2	0	0	0	0	0	2
UNIDAD 26									
G01		1	1	1	1			1	5
G02									0
G03									0
TOTAL	0	1	1	1	1	0	0	1	5

(Ver CIP pag. 13 a 20)

Tabla II.5.1.1 SOLICITUDES DE MODELOS DE UTILIDAD PUBLICADAS EN 2000 POR CCAA , PROVINCIAS Y CLASES DE LA CIP

U.T.-CLASE	Huesca	Teruel	Zaragoza	Aragón	Oviedo	Asturias	Baleares	Las Palmas	Tenerife	Canarias
UNIDAD 18										
D01				0		0				0
D02				0		0				0
D03				0		0				0
D04				0		0				0
D05				0		0				0
D06				0		0	1			0
D07				0		0				0
TOTAL	0	0	0	0	0	0	1	0	0	0
UNIDAD 19										
D21				0		0				0
B31				0		0				0
TOTAL	0	0	0	0	0	0	0	0	0	0
UNIDAD 20										
E01				0		0	1			0
E02			2	2	2	2				0
E03	1			1		0		1	2	3
E04	1	3	14	18	2	2	2	1	1	2
E05				0	1	1	1			0
E06			3	3		0	2		1	1
TOTAL	2	3	19	24	5	5	6	2	4	6
UNIDAD 21										
E21				0		0				0
TOTAL	0	0	0	0	0	0	0	0	0	0
UNIDAD 22										
F01				0		0			1	1
F02				0		0				0
F03			1	1		0				0
F04			1	1		0				0
F15				0		0				0
TOTAL	0	0	2	2	0	0	0	0	1	1
UNIDAD 23										
F16			4	4		0			1	1
F17			1	1		0				0
TOTAL	0	0	5	5	0	0	0	0	1	1
UNIDAD 24										
F21			1	1	2	2	1			0
F22				0		0				0
F23				0		0				0
F24	1			1		0				0
F25				0		0		1		1
F26				0		0				0
F27				0		0				0
F28				0		0				0
TOTAL	1	0	1	2	2	2	1	1	0	1
UNIDAD 25										
F41				0		0				0
F42				0		0				0
C06				0		0				0
TOTAL	0	0	0	0	0	0	0	0	0	0
UNIDAD 26										
G01			1	1		0	1			0
G02				0	1	1				0
G03				0		0				0
TOTAL	0	0	1	1	1	1	1	0	0	0

(Ver CIP pag. 13 a 20)

Tabla II.5.1.1 SOLICITUDES DE MODELOS DE UTILIDAD PUBLICADAS EN 2000 POR CCAA , PROVINCIAS Y CLASES DE LA CIP

U.T.-CLASE	Santander	Cantabria	Albacete	Ciudad Real	Cuenca	Guadalajara	Toledo	Castilla-La Mancha
UNIDAD 18								
D01		0						0
D02		0						0
D03		0						0
D04		0						0
D05		0						0
D06		0						0
D07		0						0
TOTAL	0	0	0	0	0	0	0	0
UNIDAD 19								
D21		0						0
B31		0						0
TOTAL	0	0	0	0	0	0	0	0
UNIDAD 20								
E01		0						0
E02		0						0
E03		0						0
E04	1	1					2	2
E05		0	1				1	2
E06		0	1				2	3
TOTAL	1	1	2	0	0	0	5	7
UNIDAD 21								
E21		0						0
TOTAL	0	0	0	0	0	0	0	0
UNIDAD 22								
F01		0						0
F02		0		1				1
F03	1	1						0
F04		0					1	1
F15		0						0
TOTAL	1	1	0	1	0	0	1	2
UNIDAD 23								
F16		0			1	1	1	3
F17		0						0
TOTAL	0	0	0	0	1	1	1	3
UNIDAD 24								
F21		0						0
F22		0						0
F23		0						0
F24	1	1	1				1	2
F25		0						0
F26		0						0
F27		0						0
F28		0						0
TOTAL	1	1	1	0	0	0	1	2
UNIDAD 25								
F41		0					1	1
F42		0						0
C06		0						0
TOTAL	0	0	0	0	0	0	1	1
UNIDAD 26								
G01		0		2				2
G02		0						0
G03		0						0
TOTAL	0	0	0	2	0	0	0	2

(Ver CIP pag. 13 a 20)

Tabla II.5.1.1 SOLICITUDES DE MODELOS DE UTILIDAD PUBLICADAS EN 2000 POR CCAA , PROVINCIAS Y CLASES DE LA CIP

U.T.-CLASE	Avila	Burgos	León	Palencia	Salamanca	Segovia	Soria	Valladolid	Zamora	Castilla-León
UNIDAD 18										
D01										0
D02										0
D03										0
D04										0
D05										0
D06										0
D07										0
TOTAL	0	0	0	0	0	0	0	0	0	0
UNIDAD 19										
D21										0
B31										0
TOTAL	0	0	0	0	0	0	0	0	0	0
UNIDAD 20										
E01					1					1
E02		1		1						2
E03										0
E04		6	1					2	1	10
E05	1	2	1							4
E06							1	1		2
TOTAL	1	9	2	1	1	0	1	3	1	19
UNIDAD 21										
E21										0
TOTAL	0	0	0	0	0	0	0	0	0	0
UNIDAD 22										
F01										0
F02										0
F03										0
F04										0
F15										0
TOTAL	0	0	0	0	0	0	0	0	0	0
UNIDAD 23										
F16							1			1
F17								1		1
TOTAL	0	0	0	0	0	0	1	1	0	2
UNIDAD 24										
F21										0
F22										0
F23										0
F24										0
F25								1		1
F26										0
F27										0
F28		1								1
TOTAL	0	1	0	0	0	0	0	1	0	2
UNIDAD 25										
F41										0
F42										0
C06										0
TOTAL	0	0	0	0	0	0	0	0	0	0
UNIDAD 26										
G01		1								1
G02										0
G03										0
TOTAL	0	1	0	0	0	0	0	0	0	1

(Ver CIP pag. 13 a 20)

Tabla II.5.1.1 SOLICITUDES DE MODELOS DE UTILIDAD PUBLICADAS EN 2000 POR CCAA , PROVINCIAS Y CLASES DE LA CIP

U.T.-CLASE	Barcelona	Girona	Lleida	Tarragona	Cataluña	Alicante	Castellón	Valencia	Comunidad Valenciana
UNIDAD 18									
D01					0				0
D02	1				1				0
D03	1				1	1			1
D04	1				1				0
D05					0				0
D06	4				4	1		1	2
D07					0				0
TOTAL	7	0	0	0	7	2	0	1	3
UNIDAD 19									
D21					0				0
B31					0				0
TOTAL	0	0	0	0	0	0	0	0	0
UNIDAD 20									
E01	8	3			11			1	1
E02	3			2	5	1		2	3
E03	11	4			15			5	5
E04	30	5		1	36	12	8	12	32
E05	7	1		1	9	10	1	4	15
E06	11	3			14	8	6	11	25
TOTAL	70	16	0	4	90	31	15	35	81
UNIDAD 21									
E21	1				1				0
TOTAL	1	0	0	0	1	0	0	0	0
UNIDAD 22									
F01		1			1				0
F02	1				1			1	1
F03					0				0
F04	2	5			7				0
F15					0				0
TOTAL	3	6	0	0	9	0	0	1	1
UNIDAD 23									
F16	39	3	4	2	48	2	1	8	11
F17	1				1				0
TOTAL	40	3	4	2	49	2	1	8	11
UNIDAD 24									
F21	17	1		1	19			9	9
F22					0				0
F23	4				4			1	1
F24	8				8			5	5
F25	2	1		3	6	1		1	2
F26					0			1	1
F27					0				0
F28	1				1	1			1
TOTAL	32	2	0	4	38	2	0	17	19
UNIDAD 25									
F41	2				2			1	1
F42					0			2	2
C06					0				0
TOTAL	2	0	0	0	2	0	0	3	3
UNIDAD 26									
G01	7	1			8	1		2	3
G02	2				2			1	1
G03	1				1				0
TOTAL	10	1	0	0	11	1	0	3	4

(Ver CIP pag. 13 a 20)

Tabla II.5.1.1 SOLICITUDES DE MODELOS DE UTILIDAD PUBLICADAS EN 2000 POR CCAA , PROVINCIAS Y CLASES DE LA CIP

U.T.-CLASE	Badajoz	Caceres	Extremadura	Coruña	Lugo	Orense	Pontevedra	Galicia
UNIDAD 18								
D01			0					0
D02			0					0
D03			0	1				1
D04			0					0
D05			0					0
D06			0	3				3
D07			0					0
TOTAL	0	0	0	4	0	0	0	4
UNIDAD 19								
D21			0					0
B31			0					0
TOTAL	0	0	0	0	0	0	0	0
UNIDAD 20								
E01			0	1		1		2
E02			0					0
E03			0					0
E04	1		1	3			1	4
E05			0	1				1
E06			0	1		1	1	3
TOTAL	1	0	1	6	0	2	2	10
UNIDAD 21								
E21			0					0
TOTAL	0	0	0	0	0	0	0	0
UNIDAD 22								
F01			0				1	1
F02			0					0
F03			0					0
F04			0					0
F15			0					0
TOTAL	0	0	0	0	0	0	1	1
UNIDAD 23								
F16			0	1				1
F17			0					0
TOTAL	0	0	0	1	0	0	0	1
UNIDAD 24								
F21			0					0
F22			0					0
F23			0					0
F24			0					0
F25			0	2				2
F26			0					0
F27			0					0
F28			0				1	1
TOTAL	0	0	0	2	0	0	1	3
UNIDAD 25								
F41			0	1				1
F42			0					0
C06			0					0
TOTAL	0	0	0	1	0	0	0	1
UNIDAD 26								
G01			0	1				1
G02			0					0
G03			0					0
TOTAL	0	0	0	1	0	0	0	1

(Ver CIP pag. 13 a 20)

Tabla II.5.1.1 SOLICITUDES DE MODELOS DE UTILIDAD PUBLICADAS EN 2001 POR CCAA , PROVINCIAS Y CLASES DE LA CIP

U.T.-CLASE	Madrid	Comunidad Madrid	Murcia	Región de Murcia	Navarra	Alava	Guipuzcoa	Vizcaya	País Vasco
UNIDAD 18									
D01		0		0					0
D02		0		0					0
D03		0		0					0
D04		0		0					0
D05		0		0					0
D06	1	1		0	1	1			1
D07		0	1	1					0
TOTAL	1	1	1	1	1	1	0	0	1
UNIDAD 19									
D21		0		0				1	1
B31		0		0					0
TOTAL	0	0	0	0	0	0	0	1	1
UNIDAD 20									
E01	3	3	1	1				4	4
E02	1	1		0			1		1
E03	2	2		0		1	1		2
E04	33	33	5	5	11	7	6	2	15
E05	5	5	1	1	2	1	3	4	8
E06	9	9	3	3	4	1	1		2
TOTAL	53	53	10	10	17	10	12	10	32
UNIDAD 21									
E21		0	1	1					0
TOTAL	0	0	1	1	0	0	0	0	0
UNIDAD 22									
F01		0		0					0
F02	1	1		0					0
F03		0		0				2	2
F04	1	1		0					0
F15		0		0					0
TOTAL	2	2	0	0	0	0	0	2	2
UNIDAD 23									
F16	13	13	2	2	2		4	1	5
F17	1	1		0					0
TOTAL	14	14	2	2	2	0	4	1	5
UNIDAD 24									
F21	7	7		0		2			2
F22	1	1		0					0
F23		0		0				1	1
F24	3	3	1	1			2		2
F25		0		0	2		5		5
F26		0		0					0
F27		0		0					0
F28	1	1		0				1	1
TOTAL	12	12	1	1	2	2	7	2	11
UNIDAD 25									
F41	2	2		0					0
F42		0		0					0
C06		0		0					0
TOTAL	2	2	0	0	0	0	0	0	0
UNIDAD 26									
G01	3	3		0	2	2	1	1	4
G02		0		0				1	1
G03	1	1	1	1					0
TOTAL	4	4	1	1	2	2	1	2	5

(Ver CIP pag. 13 a 20)

Tabla II.5.1.1 SOLICITUDES DE MODELOS DE UTILIDAD PUBLICADAS EN 2000 POR CCAA , PROVINCIAS Y CLASES DE LA CIP

U.T.-CLASE	Logroño	La Rioja	Ceuta y Melilla	No consta	Totales
UNIDAD 18					
D01		0	0		0
D02		0	0		1
D03		0	0		3
D04		0	0		1
D05		0	0		0
D06		0	0		13
D07		0	0		1
TOTAL	0	0	0	0	19
UNIDAD 19					
D21		0	0		1
B31		0	0		0
TOTAL	0	0	0	0	1
UNIDAD 20					
E01		0	0		25
E02		0	0		16
E03		0	0	1	29
E04	1	1	0		189
E05		0	0		50
E06		0	0	1	77
TOTAL	1	1	0	2	386
UNIDAD 21					
E21		0	0		2
TOTAL	0	0	0	0	2
UNIDAD 22					
F01		0	0		4
F02		0	0		4
F03		0	0		5
F04		0	0		11
F15		0	0		0
TOTAL	0	0	0	0	24
UNIDAD 23					
F16		0	0		94
F17		0	0		4
TOTAL	0	0	0	0	98
UNIDAD 24					
F21	1	1	0		42
F22		0	0		1
F23		0	0		6
F24	1	1	0		27
F25		0	0		19
F26		0	0		2
F27		0	0		0
F28		0	0		6
TOTAL	2	2	0	0	103
UNIDAD 25					
F41		0	0		8
F42		0	0		3
C06		0	0		0
TOTAL	0	0	0	0	11
UNIDAD 26					
G01		0	0		31
G02		0	0		5
G03		0	0		3
TOTAL	0	0	0	0	39

(Ver CIP pag. 13 a 20)

Tabla II.5.1.1 SOLICITUDES DE MODELOS DE UTILIDAD PUBLICADAS EN 2000 POR CCAA , PROVINCIAS Y CLASES DE LA CIP

U.T.-CLASE	Almeria	Cadiz	Cordoba	Granada	Huelva	Jaen	Málaga	Sevilla	Andalucía
UNIDAD 27									
G04									0
G05									0
G06								1	1
G07								1	1
G08									0
TOTAL	0	0	0	0	0	0	0	2	2
UNIDAD 28									
G09		1					1		2
G10							2		2
G11									0
G12									0
TOTAL	0	1	0	0	0	0	3	0	4
UNIDAD 29									
G21									0
TOTAL	0	0	0	0	0	0	0	0	0
UNIDAD 30									
H01	1		1				1	2	5
H02	1			1					2
H05									0
TOTAL	2	0	1	1	0	0	1	2	7
UNIDAD 31									
H03									0
H04	1						1	2	4
TOTAL	1	0	0	0	0	0	1	2	4
UNIDAD 32									
TOTAL									0
T.TOTALES	20	22	30	25	12	13	40	49	211

(Ver CIP pag. 13 a 20)

Tabla II.5.1.1 SOLICITUDES DE MODELOS DE UTILIDAD PUBLICADAS EN 2000 POR CCAA , PROVINCIAS Y CLASES DE LA CIP

U.T.-CLASE	Huesca	Teruel	Zaragoza	Aragón	Oviedo	Asturias	Baleares	Las Palmas	Tenerife	Canarias
UNIDAD 27										
G04			1	1		0				0
G05				0	3	3	1			0
G06				0		0				0
G07				0		0	1	1		1
G08				0		0				0
TOTAL	0	0	1	1	3	3	2	1	0	1
UNIDAD 28										
G09			6	6	1	1			1	1
G10			1	1	1	1				0
G11				0		0				0
G12				0		0				0
TOTAL	0	0	7	7	2	2	0	0	1	1
UNIDAD 29										
G21				0		0				0
TOTAL	0	0	0	0	0	0	0	0	0	0
UNIDAD 30										
H01			1	1	3	3				0
H02	1			1		0				0
H05				0	1	1				0
TOTAL	1	0	1	2	4	4	0	0	0	0
UNIDAD 31										
H03				0		0				0
H04				0		0	1			0
TOTAL	0	0	0	0	0	0	1	0	0	0
UNIDAD 32										
TOTAL				0		0				0
T.TOTALES	13	3	99	115	38	38	37	25	29	54

(Ver CIP pag. 13 a 20)

Tabla II.5.1.1 SOLICITUDES DE MODELOS DE UTILIDAD PUBLICADAS EN 2000 POR CCAA , PROVINCIAS Y CLASES DE LA CIP

U.T.-CLASE	Santander	Cantabria	Albacete	Ciudad Real	Cuenca	Guadalajara	Toledo	Castilla-La Mancha
UNIDAD 27								
G04		0						0
G05		0						0
G06		0						0
G07	1	1						0
G08		0					1	1
TOTAL	1	1	0	0	0	0	1	1
UNIDAD 28								
G09		0					1	1
G10		0						0
G11		0						0
G12		0						0
TOTAL	0	0	0	0	0	0	1	1
UNIDAD 29								
G21		0						0
TOTAL	0	0	0	0	0	0	0	0
UNIDAD 30								
H01		0		1			3	4
H02		0						0
H05		0						0
TOTAL	0	0	0	1	0	0	3	4
UNIDAD 31								
H03		0						0
H04		0					1	1
TOTAL	0	0	0	0	0	0	1	1
UNIDAD 32								
TOTAL		0						0
T.TOTALES	15	15	14	11	5	3	21	54

(Ver CIP pag. 13 a 20)

Tabla II.5.1.1 SOLICITUDES DE MODELOS DE UTILIDAD PUBLICADAS EN 2000 POR CCAA , PROVINCIAS Y CLASES DE LA CIP

U.T.-CLASE	Avila	Burgos	León	Palencia	Salamanca	Segovia	Soria	Valladolid	Zamora	Castilla-León
UNIDAD 27										
G04										0
G05										0
G06										0
G07										0
G08										0
TOTAL	0	0	0	0	0	0	0	0	0	0
UNIDAD 28										
G09	1									1
G10										0
G11										0
G12										0
TOTAL	1	0	0	0	0	0	0	0	0	1
UNIDAD 29										
G21										0
TOTAL	0	0	0	0	0	0	0	0	0	0
UNIDAD 30										
H01										0
H02				1						1
H05			1							1
TOTAL	0	0	1	1	0	0	0	0	0	2
UNIDAD 31										
H03										0
H04										0
TOTAL	0	0	0	0	0	0	0	0	0	0
UNIDAD 32										
TOTAL										0
T.TOTALES	4	31	8	4	4	5	4	19	3	82

(Ver CIP pag. 13 a 20)

Tabla II.5.1.1 SOLICITUDES DE MODELOS DE UTILIDAD PUBLICADAS EN 2000 POR CCAA , PROVINCIAS Y CLASES DE LA CIP

U.T.-CLASE	Barcelona	Girona	Lleida	Tarragona	Cataluña	Alicante	Castellón	Valencia	Comunidad Valenciana
UNIDAD 27									
G04	5				5				0
G05	5	1			6				0
G06	1				1			2	2
G07	12				12	1		4	5
G08	4				4			3	3
TOTAL	27	1	0	0	28	1	0	9	10
UNIDAD 28									
G09	16	2	1	1	20	6		8	14
G10					0			4	4
G11	5				5	2			2
G12					0	1			1
TOTAL	21	2	1	1	25	9	0	12	21
UNIDAD 29									
G21					0				0
TOTAL	0	0	0	0	0	0	0	0	0
UNIDAD 30									
H01	21			19	40	4		4	8
H02	11	1		3	15			2	2
H05	1			2	3			1	1
TOTAL	33	1	0	24	58	4	0	7	11
UNIDAD 31									
H03	1				1				0
H04	6				6	1		3	4
TOTAL	7	0	0	0	7	1	0	3	4
UNIDAD 32									
TOTAL					0				0
T.TOTALES	695	70	36	63	864	198	54	249	501

(Ver CIP pag. 13 a 20)

Tabla II.5.1.1 SOLICITUDES DE MODELOS DE UTILIDAD PUBLICADAS EN 2000 POR CCAA , PROVINCIAS Y CLASES DE LA CIP

U.T.-CLASE	Badajoz	Caceres	Extremadura	Coruña	Lugo	Orense	Pontevedra	Galicia
UNIDAD 27								
G04			0					0
G05			0				1	1
G06			0					0
G07			0					0
G08			0					0
TOTAL	0	0	0	0	0	0	1	1
UNIDAD 28								
G09			0	2			1	3
G10			0					0
G11			0					0
G12			0					0
TOTAL	0	0	0	2	0	0	1	3
UNIDAD 29								
G21			0					0
TOTAL	0	0	0	0	0	0	0	0
UNIDAD 30								
H01			0	1				1
H02			0				1	1
H05			0					0
TOTAL	0	0	0	1	0	0	1	2
UNIDAD 31								
H03			0					0
H04			0		1		1	2
TOTAL	0	0	0	0	1	0	1	2
UNIDAD 32								
TOTAL			0					0
T.TOTALES	8	5	13	32	7	9	31	79

(Ver CIP pag. 13 a 20)

Tabla II.5.1.1 SOLICITUDES DE MODELOS DE UTILIDAD PUBLICADAS EN 2001 POR CCAA , PROVINCIAS Y CLASES DE LA CIP

U.T.-CLASE	Madrid	Comunidad Madrid	Murcia	Región de Murcia	Navarra	Alava	Guipuzcoa	Vizcaya	País Vasco
UNIDAD 27									
G04	1	1		0					0
G05	2	2	1	1			1	1	2
G06	7	7		0			1		1
G07	8	8		0					0
G08	1	1		0					0
TOTAL	19	19	1	1	0	0	2	1	3
UNIDAD 28									
G09	32	32		0	1	1	1		2
G10	5	5	1	1					0
G11	4	4		0			1	1	2
G12		0		0					0
TOTAL	41	41	1	1	1	1	2	1	4
UNIDAD 29									
G21	1	1		0					0
TOTAL	1	1	0	0	0	0	0	0	0
UNIDAD 30									
H01	8	8		0		2		1	3
H02	6	6		0					0
H05	3	3		0					0
TOTAL	17	17	0	0	0	2	0	1	3
UNIDAD 31									
H03		0		0				1	1
H04	2	2		0					0
TOTAL	2	2	0	0	0	0	0	1	1
UNIDAD 32									
TOTAL		0		0					0
T.TOTALES	406	406	56	56	76	36	77	64	177

(Ver CIP pag. 13 a 20)

Tabla II.5.1.1 SOLICITUDES DE MODELOS DE UTILIDAD PUBLICADAS EN 2000 POR CCAA , PROVINCIAS Y CLASES DE LA CIP

U.T.-CLASE	Logroño	La Rioja	Ceuta y Melilla	No consta	Totales
UNIDAD 27					
G04		0	0		7
G05		0	0		16
G06		0	0		12
G07		0	0		29
G08		0	0		9
TOTAL	0	0	0	0	73
UNIDAD 28					
G09	1	1	0		85
G10		0	0		14
G11		0	0		13
G12		0	0		1
TOTAL	1	1	0	0	113
UNIDAD 29					
G21		0	0		1
TOTAL	0	0	0	0	1
UNIDAD 30					
H01		0	0		73
H02		0	0		28
H05		0	0		9
TOTAL	0	0	0	0	110
UNIDAD 31					
H03		0	0		2
H04		0	0		20
TOTAL	0	0	0	0	22
UNIDAD 32					
TOTAL		0	0		0
T.TOTALES	31	31	0	6	2.815

(Ver CIP pag. 13 a 20)

Tabla II.5.1.2

**SOLICITUDES DE MODELOS DE UTILIDAD PUBLICADAS EN 2000
POR CCAA Y SECCIONES DE LA CIP**

COMUNIDADES AUTONOMAS	A	B	C	D	E	F	G	H	Total
	Necesidades Corrientes de la vida	Técnicas Industriales diversas; Transporte	Química; Metalurgia	Textiles; Papel	Construccio- nes fijas	Mecánica; Iluminación; Calefacción; Armamento; Voladura	Física	Electricidad	
ANDALUCIA	99	55	2	0	21	12	11	11	211
ARAGON	50	20	1	0	24	9	9	2	115
ASTURIAS (Principado)	11	9	1	0	5	2	6	4	38
BALEARES (Islas)	16	9	0	1	6	1	3	1	37
CANARIAS	28	15	0	0	6	3	2	0	54
CANTABRIA	7	4	0	0	1	2	1	0	15
CASTILLA-LA MANCHA	22	8	0	0	7	8	4	5	54
CASTILLA Y LEON	24	28	3	0	19	4	2	2	82
CATALUÑA	285	249	5	7	91	98	64	65	864
COMUNIDAD VALENCIANA	196	135	2	3	81	34	35	15	501
EXTREMADURA	3	9	0	0	1	0	0	0	13
GALICIA	32	18	0	4	10	6	5	4	79
MADRID	129	107	2	1	53	30	65	19	406
MURCIA (Región de)	27	10	1	1	11	3	3	0	56
NAVARRA (Comunidad Foral)	23	28	0	1	17	4	3	0	76
PAIS VASCO	62	46	1	2	32	18	12	4	177
RIOJA (LA)	18	8	1	0	1	2	1	0	31
CEUTA Y MELILLA	0	0	0	0	0	0	0	0	0
NO CONSTA	3	1	0	0	2	0	0	0	6
TOTAL	1.035	759	19	20	388	236	226	132	2.815

(Ver CIP pag. 13 a 20)

Nota: Las solicitudes que se contabilizan son las realizadas por los residentes en España.

Tabla II.5.2.1 CONCESIONES DE MODELOS DE UTILIDAD PUBLICADAS EN 2000 POR CCAA , PROVINCIAS Y CLASES DE LA CIP

U.T.-CLASE	Almeria	Cadiz	Cordoba	Granada	Huelva	Jaen	Málaga	Sevilla	Andalucía
UNIDAD 1									
A01	5	1		3	1	1		4	15
TOTAL	5	1	0	3	1	1	0	4	15
UNIDAD 2									
A21			1					1	2
A22							1		1
A23				2		1			3
A24				3					3
TOTAL	0	0	1	5	0	1	1	1	9
UNIDAD 3									
A41					1		1	1	3
A42		1							1
A43									0
A44						1	3	1	5
A45	1						1	2	4
A46									0
A47	1	3	5	4		2	4	7	26
TOTAL	2	4	5	4	1	3	9	11	39
UNIDAD 4									
A61	2	1	3	2		1	2	3	14
A62		1					1		2
A63	1		2	3	1			1	8
TOTAL	3	2	5	5	1	1	3	4	24
UNIDAD 5									
A61K									0
TOTAL	0	0	0	0	0	0	0	0	0
UNIDAD 6									
B01								1	1
B02					1		1		2
B03									0
B04									0
B05			1						1
B06									0
B07									0
B08	2								2
B09									0
TOTAL	2	0	1	0	1	0	1	1	6
UNIDAD 7									
B21									0
B22									0
B23							1		1
TOTAL	0	0	0	0	0	0	1	0	1
UNIDAD 8									
B24									0
B25			1		1				2
B26									0
B27									0
B28	1								1
B29									0
B30									0
B32									0
TOTAL	1	0	1	0	1	0	0	0	3

Tabla II.5.2.1 CONCESIONES DE MODELOS DE UTILIDAD PUBLICADAS EN 2000 POR CCAA , PROVINCIAS Y CLASES DE LA CIP

U.T.-CLASE	Huesca	Teruel	Zaragoza	Aragón	Oviedo	Asturias	Baleares	Las Palmas	Tenerife	Canarias
UNIDAD 1										
A01	3	2	4	9		0	1	2		2
TOTAL	3	2	4	9	0	0	1	2	0	2
UNIDAD 2										
A21				0		0				0
A22				0		0				0
A23				0	1	1				0
A24				0		0				0
TOTAL	0	0	0	0	1	1	0	0	0	0
UNIDAD 3										
A41			3	3		0	1	1		1
A42				0		0				0
A43				0	1	1	3		1	1
A44			1	1		0	3			0
A45			1	1		0	1	1	2	3
A46			1	1		0	1			0
A47	2	1	20	23	6	6	4	3	5	8
TOTAL	2	1	26	29	7	7	13	5	8	13
UNIDAD 4										
A61	1		5	6		0	1	9		9
A62				0		0				0
A63			11	11	2	2	3		2	2
TOTAL	1	0	16	17	2	2	4	9	2	11
UNIDAD 5										
A61K				0		0				0
TOTAL	0	0	0	0	0	0	0	0	0	0
UNIDAD 6										
B01				0		0				0
B02			1	1		0				0
B03				0		0				0
B04				0		0				0
B05				0		0		1		1
B06				0		0				0
B07				0		0				0
B08				0	1	1				0
B09				0		0				0
TOTAL	0	0	1	1	1	1	0	1	0	1
UNIDAD 7										
B21				0		0				0
B22				0		0				0
B23	1			1		0	1			0
TOTAL	1	0	0	1	0	0	1	0	0	0
UNIDAD 8										
B24				0		0				0
B25			1	1		0	1			0
B26				0		0				0
B27			1	1		0				0
B28			2	2		0				0
B29				0		0				0
B30				0		0				0
B32				0		0				0
TOTAL	0	0	4	4	0	0	1	0	0	0

Tabla II.5.2.1 CONCESIONES DE MODELOS DE UTILIDAD PUBLICADAS EN 2000 POR CCAA , PROVINCIAS Y CLASES DE LA CIP

U.T.-CLASE	Santander	Cantabria	Albacete	Ciudad Real	Cuenca	Guadalajara	Toledo	Castilla-La Mancha
UNIDAD 1								
A01		0	3	2			2	7
TOTAL	0	0	3	2	0	0	2	7
UNIDAD 2								
A21		0						0
A22		0						0
A23		0	1		1			2
A24		0						0
TOTAL	0	0	1	0	1	0	0	2
UNIDAD 3								
A41		0						0
A42		0	1					1
A43		0	2					2
A44		0		1				1
A45		0						0
A46		0						0
A47	4	4	2	1			5	8
TOTAL	4	4	5	2	0	0	5	12
UNIDAD 4								
A61	1	1	2					2
A62		0						0
A63	1	1						0
TOTAL	2	2	2	0	0	0	0	2
UNIDAD 5								
A61K		0						0
TOTAL	0	0	0	0	0	0	0	0
UNIDAD 6								
B01		0		1				1
B02		0						0
B03		0						0
B04		0						0
B05		0						0
B06		0						0
B07		0						0
B08		0						0
B09		0						0
TOTAL	0	0	0	1	0	0	0	1
UNIDAD 7								
B21		0						0
B22		0						0
B23		0						0
TOTAL	0	0	0	0	0	0	0	0
UNIDAD 8								
B24		0						0
B25		0						0
B26		0	4					4
B27		0						0
B28	1	1						0
B29		0						0
B30		0						0
B32		0						0
TOTAL	1	1	4	0	0	0	0	4

Tabla II.5.2.1 CONCESIONES DE MODELOS DE UTILIDAD PUBLICADAS EN 2000 POR CCAA , PROVINCIAS Y CLASES DE LA CIP

U.T.-CLASE	Avila	Burgos	León	Palencia	Salamanca	Segovia	Soria	Valladolid	Zamora	Castilla-León
UNIDAD 1										
A01				1			1			2
TOTAL	0	0	0	1	0	0	1	0	0	2
UNIDAD 2										
A21										0
A22										0
A23										0
A24				1						1
TOTAL	0	0	0	1	0	0	0	0	0	1
UNIDAD 3										
A41										0
A42								1		1
A43					1					1
A44										0
A45					3					3
A46										0
A47		6	1	1		2		2		12
TOTAL	0	6	1	1	4	2	0	3	0	17
UNIDAD 4										
A61								1		1
A62			1							1
A63									1	1
TOTAL	0	0	1	0	0	0	0	1	1	3
UNIDAD 5										
A61K										0
TOTAL	0	0	0	0	0	0	0	0	0	0
UNIDAD 6										
B01		1				1				2
B02										0
B03										0
B04										0
B05										0
B06										0
B07										0
B08										0
B09										0
TOTAL	0	1	0	0	0	1	0	0	0	2
UNIDAD 7										
B21										0
B22										0
B23					1					1
TOTAL	0	0	0	0	1	0	0	0	0	1
UNIDAD 8										
B24										0
B25			1							1
B26									1	1
B27										0
B28			3					1	1	5
B29										0
B30										0
B32										0
TOTAL	0	0	4	0	0	0	0	1	2	7

Tabla II.5.2.1 CONCESIONES DE MODELOS DE UTILIDAD PUBLICADAS EN 2000 POR CCAA , PROVINCIAS Y CLASES DE LA CIP

U.T.-CLASE	Barcelona	Girona	Lleida	Tarragona	Cataluña	Alicante	Castellón	Valencia	Comunidad Valenciana
UNIDAD 1									
A01	19		8	5	32	5	1	10	16
TOTAL	19	0	8	5	32	5	1	10	16
UNIDAD 2									
A21	3				3			2	2
A22	2	2			4				0
A23	9				9	3	1	2	6
A24	6	1	1		8			1	1
TOTAL	20	3	1	0	24	3	1	5	9
UNIDAD 3									
A41	10				10	2		3	5
A42	2				2				0
A43	9				9	22	1	1	24
A44	6				6	3			3
A45	25	2			27	5		6	11
A46	2		1		3	1		3	4
A47	112	7	2	8	129	32	15	49	96
TOTAL	166	9	3	8	186	65	16	62	143
UNIDAD 4									
A61	37	1	1		39	4		7	11
A62	2				2			2	2
A63	28	3		2	33	33	1	7	41
TOTAL	67	4	1	2	74	37	1	16	54
UNIDAD 5									
A61K					0				0
TOTAL	0	0	0	0	0	0	0	0	0
UNIDAD 6									
B01	6	1		1	8				0
B02					0			1	1
B03					0				0
B04					0				0
B05	2			1	3	3	1	2	6
B06	1				1				0
B07		1			1	1	1		2
B08	4		2		6	1		1	2
B09					0				0
TOTAL	13	2	2	2	19	5	2	4	11
UNIDAD 7									
B21					0			2	2
B22					0				0
B23	5				5				0
TOTAL	5	0	0	0	5	0	0	2	2
UNIDAD 8									
B24	4				4	1		1	2
B25	5		1	2	8	1		5	6
B26	7	1	1		9		1		1
B27	2	1	1		4		3	1	4
B28	1				1	1	1		2
B29	5			3	8	2		1	3
B30	4	1			5	1			1
B32					0				0
TOTAL	28	3	3	5	39	6	5	8	19

Tabla II.5.2.1 CONCESIONES DE MODELOS DE UTILIDAD PUBLICADAS EN 2000 POR CCAA , PROVINCIAS Y CLASES DE LA CIP

U.T.-CLASE	Badajoz	Caceres	Extremadura	Coruña	Lugo	Orense	Pontevedra	Galicia
UNIDAD 1								
A01		1	1	2		1	5	8
TOTAL	0	1	1	2	0	1	5	8
UNIDAD 2								
A21			0					0
A22			0				1	1
A23			0					0
A24			0			1		1
TOTAL	0	0	0	0	0	1	1	2
UNIDAD 3								
A41			0				1	1
A42			0					0
A43			0					0
A44			0					0
A45			0	1	1			2
A46			0				1	1
A47	1		1	2	2	5	8	17
TOTAL	1	0	1	3	3	5	10	21
UNIDAD 4								
A61			0			1	2	3
A62			0	1				1
A63			0					0
TOTAL	0	0	0	1	0	1	2	4
UNIDAD 5								
A61K			0					0
TOTAL	0	0	0	0	0	0	0	0
UNIDAD 6								
B01			0					0
B02			0					0
B03			0					0
B04			0					0
B05			0				1	1
B06			0					0
B07		1	1					0
B08			0					0
B09			0					0
TOTAL	0	1	1	0	0	0	1	1
UNIDAD 7								
B21			0					0
B22			0			1		1
B23			0	1			3	4
TOTAL	0	0	0	1	0	1	3	5
UNIDAD 8								
B24			0					0
B25		1	1				2	2
B26			0				1	1
B27			0					0
B28			0					0
B29			0					0
B30			0	2				2
B32			0					0
TOTAL	0	1	1	2	0	0	3	5

**Tabla II.5.2.1 CONCESIONES DE MODELOS DE UTILIDAD PUBLICADAS EN 2000 POR CCAA ,
PROVINCIAS Y CLASES DE LA CIP**

U.T.-CLASE	Madrid	Comunidad Madrid	Murcia	Región de Murcia	Navarra	Alava	Guipuzcoa	Vizcaya	País Vasco
UNIDAD 1									
A01	12	12	9	9	1			3	3
TOTAL	12	12	9	9	1	0	0	3	3
UNIDAD 2									
A21		0		0	1		2		2
A22		0		0			1		1
A23	1	1	4	4	1		1		1
A24	3	3		0					0
TOTAL	4	4	4	4	2	0	4	0	4
UNIDAD 3									
A41	8	8	1	1	1		1	1	2
A42		0	1	1	1				0
A43	4	4	2	2					0
A44	12	12	1	1					0
A45	11	11	1	1	2		2		2
A46	3	3	1	1			3		3
A47	81	81	12	12	15	5	16	10	31
TOTAL	119	119	19	19	19	5	22	11	38
UNIDAD 4									
A61	35	35	3	3	1	1	2	6	9
A62	3	3		0				1	1
A63	24	24	2	2	1	4	1		5
TOTAL	62	62	5	5	2	5	3	7	15
UNIDAD 5									
A61K		0		0					0
TOTAL	0	0	0	0	0	0	0	0	0
UNIDAD 6									
B01	1	1	3	3	1	2			2
B02		0		0					0
B03	1	1		0					0
B04		0		0					0
B05		0		0			1		1
B06		0		0					0
B07		0		0					0
B08		0	1	1					0
B09		0		0					0
TOTAL	2	2	4	4	1	2	1	0	3
UNIDAD 7									
B21		0		0	2				0
B22		0		0					0
B23	2	2	1	1		1	1	3	5
TOTAL	2	2	1	1	2	1	1	3	5
UNIDAD 8									
B24		0		0			1		1
B25		0		0	1	2	2	3	7
B26	1	1	1	1					0
B27	1	1		0			2		2
B28		0	2	2					0
B29	1	1	1	1				1	1
B30	3	3		0		1	1		2
B32		0		0					0
TOTAL	6	6	4	4	1	3	6	4	13

Tabla II.5.2.1 CONCESIONES DE MODELOS DE UTILIDAD PUBLICADAS EN 2000 POR CCAA , PROVINCIAS Y CLASES DE LA CIP

U.T.-CLASE	Logroño	La Rioja	Ceuta y Melilla	No consta	Totales
UNIDAD 1					
A01	3	3	0		121
TOTAL	3	3	0	0	121
UNIDAD 2					
A21		0	0		10
A22		0	0		7
A23		0	0		28
A24		0	0		17
TOTAL	0	0	0	0	62
UNIDAD 3					
A41		0	0		36
A42		0	0		7
A43	4	4	0		51
A44		0	0		32
A45	1	1	0	1	70
A46		0	0		17
A47	11	11	0		484
TOTAL	16	16	0	1	697
UNIDAD 4					
A61	1	1	0		136
A62		0	0		12
A63		0	0		134
TOTAL	1	1	0	0	282
UNIDAD 5					
A61K		0	0		0
TOTAL	0	0	0	0	0
UNIDAD 6					
B01		0	0		19
B02		0	0		4
B03		0	0		1
B04		0	0		0
B05		0	0		13
B06		0	0		1
B07		0	0		4
B08		0	0		12
B09		0	0		0
TOTAL	0	0	0	0	54
UNIDAD 7					
B21		0	0		4
B22		0	0		1
B23	1	1	0		22
TOTAL	1	1	0	0	27
UNIDAD 8					
B24	1	1	0		8
B25		0	0		30
B26		0	0		18
B27		0	0		12
B28		0	0		14
B29		0	0		14
B30		0	0		13
B32		0	0		0
TOTAL	1	1	0	0	109

Tabla II.5.2.1 CONCESIONES DE MODELOS DE UTILIDAD PUBLICADAS EN 2000 POR CCAA , PROVINCIAS Y CLASES DE LA CIP

U.T.-CLASE	Almeria	Cadiz	Cordoba	Granada	Huelva	Jaen	Málaga	Sevilla	Andalucía
UNIDAD 9									
B41									0
B42							1	1	2
B43		1				1		2	4
B44									0
TOTAL	0	1	0	0	0	1	1	3	6
UNIDAD 10									
B60			1		1		3	2	7
B61									0
B62		1					1		2
B63	1						1		2
B64							2		2
TOTAL	1	1	1	0	1	0	7	2	13
UNIDAD 11									
B65	1		5		1	1	2	6	16
B66								1	1
B67	1	1		1			1		4
B68									0
TOTAL	2	1	5	1	1	1	3	7	21
UNIDAD 12									
C01									0
C02									0
C03									0
C04									0
C05									0
TOTAL	0	0	0	0	0	0	0	0	0
UNIDAD 13									
C07									0
A01N									0
TOTAL	0	0	0	0	0	0	0	0	0
UNIDAD 14									0
C08									0
TOTAL	0	0	0	0	0	0	0	0	0
UNIDAD 15									0
C09							1		1
C10									0
C11									0
TOTAL	0	0	0	0	0	0	1	0	1
UNIDAD 16									0
C12									0
C13									0
C14							1		1
TOTAL	0	0	0	0	0	0	1	0	1
UNIDAD 17									0
C21									0
C22									0
C23									0
C25									0
C30									0
TOTAL	0	0	0	0	0	0	0	0	0

Tabla II.5.2.1 CONCESIONES DE MODELOS DE UTILIDAD PUBLICADAS EN 2000 POR CCAA , PROVINCIAS Y CLASES DE LA CIP

U.T.-CLASE	Huesca	Teruel	Zaragoza	Aragón	Oviedo	Asturias	Baleares	Las Palmas	Tenerife	Canarias
UNIDAD 9										
B41				0		0				0
B42				0	2	2		3		3
B43				0		0			1	1
B44				0		0				0
TOTAL	0	0	0	0	2	2	0	3	1	4
UNIDAD 10										
B60				0	1	1	2	2		2
B61				0		0				0
B62			7	7	2	2				0
B63				0		0	2			0
B64				0		0				0
TOTAL	0	0	7	7	3	3	4	2	0	2
UNIDAD 11										
B65			7	7	4	4	3	5	1	6
B66			3	3		0				0
B67			1	1		0				0
B68				0		0				0
TOTAL	0	0	11	11	4	4	3	5	1	6
UNIDAD 12										
C01				0		0				0
C02				0		0				0
C03				0		0				0
C04				0		0				0
C05				0		0				0
TOTAL	0	0	0	0	0	0	0	0	0	0
UNIDAD 13										
C07				0		0				0
A01N				0		0				0
TOTAL	0	0	0	0	0	0	0	0	0	0
UNIDAD 14										
C08				0		0				0
TOTAL	0	0	0	0	0	0	0	0	0	0
UNIDAD 15										
C09				0		0				0
C10			1	1		0				0
C11				0		0				0
TOTAL	0	0	1	1	0	0	0	0	0	0
UNIDAD 16										
C12				0		0				0
C13				0		0				0
C14				0		0				0
TOTAL	0	0	0	0	0	0	0	0	0	0
UNIDAD 17										
C21				0	1	1				0
C22				0		0				0
C23				0		0				0
C25				0		0				0
C30				0		0				0
TOTAL	0	0	0	0	1	1	0	0	0	0

Tabla II.5.2.1 CONCESIONES DE MODELOS DE UTILIDAD PUBLICADAS EN 2000 POR CCAA , PROVINCIAS Y CLASES DE LA CIP

U.T.-CLASE	Santander	Cantabria	Albacete	Ciudad Real	Cuenca	Guadalajara	Toledo	Castilla-La Mancha
UNIDAD 9								
B41		0						0
B42		0					1	1
B43		0						0
B44		0						0
TOTAL	0	0	0	0	0	0	1	1
UNIDAD 10								
B60		0		1		1		2
B61		0						0
B62		0						0
B63	1	1						0
B64		0						0
TOTAL	1	1	0	1	0	1	0	2
UNIDAD 11								
B65	2	2	1	1	2		1	5
B66		0						0
B67	1	1						0
B68		0						0
TOTAL	3	3	1	1	2	0	1	5
UNIDAD 12								
C01		0						0
C02		0						0
C03		0						0
C04		0						0
C05		0						0
TOTAL	0	0	0	0	0	0	0	0
UNIDAD 13								
C07		0						0
A01N		0						0
TOTAL	0	0	0	0	0	0	0	0
UNIDAD 14								
C08		0						0
TOTAL	0	0	0	0	0	0	0	0
UNIDAD 15								
C09		0						0
C10		0						0
C11		0						0
TOTAL	0	0	0	0	0	0	0	0
UNIDAD 16								
C12		0						0
C13		0						0
C14		0						0
TOTAL	0	0	0	0	0	0	0	0
UNIDAD 17								
C21		0						0
C22		0						0
C23		0						0
C25		0						0
C30		0						0
TOTAL	0	0	0	0	0	0	0	0

Tabla II.5.2.1 CONCESIONES DE MODELOS DE UTILIDAD PUBLICADAS EN 2000 POR CCAA , PROVINCIAS Y CLASES DE LA CIP

U.T.-CLASE	Avila	Burgos	León	Palencia	Salamanca	Segovia	Soria	Valladolid	Zamora	Castilla-León
UNIDAD 9										
B41										0
B42			1		1					2
B43										0
B44										0
TOTAL	0	0	1	0	1	0	0	0	0	2
UNIDAD 10										
B60	2	3	1		1					7
B61										0
B62		1								1
B63										0
B64										0
TOTAL	2	4	1	0	1	0	0	0	0	8
UNIDAD 11										
B65		1		1		6		3		11
B66					1			1		2
B67			1							1
B68										0
TOTAL	0	1	1	1	1	6	0	4	0	14
UNIDAD 12										
C01										0
C02										0
C03										0
C04										0
C05										0
TOTAL	0	0	0	0	0	0	0	0	0	0
UNIDAD 13										
C07										0
A01N										0
TOTAL	0	0	0	0	0	0	0	0	0	0
UNIDAD 14										
C08										0
TOTAL	0	0	0	0	0	0	0	0	0	0
UNIDAD 15										
C09										0
C10										0
C11										0
TOTAL	0	0	0	0	0	0	0	0	0	0
UNIDAD 16										
C12		1								1
C13										0
C14										0
TOTAL	0	1	0	0	0	0	0	0	0	1
UNIDAD 17										
C21										0
C22										0
C23										0
C25										0
C30										0
TOTAL	0	0	0	0	0	0	0	0	0	0

Tabla II.5.2.1 CONCESIONES DE MODELOS DE UTILIDAD PUBLICADAS EN 2000 POR CCAA , PROVINCIAS Y CLASES DE LA CIP

U.T.-CLASE	Barcelona	Girona	Lleida	Tarragona	Cataluña	Alicante	Castellón	Valencia	Comunidad Valenciana
UNIDAD 9									
B41	4				4		1	1	2
B42	14			1	15	1	1	4	6
B43	4				4	1			1
B44	5			1	6	1		2	3
TOTAL	27	0	0	2	29	3	2	7	12
UNIDAD 10									
B60	22	3	3		28	4		14	18
B61					0				0
B62	21				21	10		4	14
B63	2				2			1	1
B64					0	1		2	3
TOTAL	45	3	3	0	51	15	0	21	36
UNIDAD 11									
B65	113	9	3	8	133	31	6	34	71
B66	3				3			5	5
B67	5	2		1	8	1		1	2
B68					0				0
TOTAL	121	11	3	9	144	32	6	40	78
UNIDAD 12									
C01					0				0
C02	2			1	3			1	1
C03	1				1				0
C04					0				0
C05					0				0
TOTAL	3	0	0	1	4	0	0	1	1
UNIDAD 13									
C07					0				0
A01N					0				0
TOTAL	0	0	0	0	0	0	0	0	0
UNIDAD 14									
C08					0				0
TOTAL	0	0	0	0	0	0	0	0	0
UNIDAD 15									
C09					0				0
C10					0				0
C11	1				1				0
TOTAL	1	0	0	0	1	0	0	0	0
UNIDAD 16									
C12					0				0
C13					0				0
C14					0				0
TOTAL	0	0	0	0	0	0	0	0	0
UNIDAD 17									
C21					0				0
C22					0				0
C23					0				0
C25					0				0
C30					0				0
TOTAL	0	0	0	0	0	0	0	0	0

Tabla II.5.2.1 CONCESIONES DE MODELOS DE UTILIDAD PUBLICADAS EN 2000 POR CCAA , PROVINCIAS Y CLASES DE LA CIP

U.T.-CLASE	Badajoz	Caceres	Extremadura	Coruña	Lugo	Orense	Pontevedra	Galicia
UNIDAD 9								
B41			0					0
B42			0				2	2
B43			0					0
B44			0					0
TOTAL	0	0	0	0	0	0	2	2
UNIDAD 10								
B60			0	3			2	5
B61			0					0
B62			0		1			1
B63			0					0
B64			0					0
TOTAL	0	0	0	3	1	0	2	6
UNIDAD 11								
B65	1		1	1		2	4	7
B66			0					0
B67			0				1	1
B68			0					0
TOTAL	1	0	1	1	0	2	5	8
UNIDAD 12								
C01			0					0
C02			0					0
C03			0					0
C04			0					0
C05			0					0
TOTAL	0	0	0	0	0	0	0	0
UNIDAD 13								
C07			0					0
A01N			0					0
TOTAL	0	0	0	0	0	0	0	0
UNIDAD 14								
C08			0					0
TOTAL	0	0	0	0	0	0	0	0
UNIDAD 15								
C09			0					0
C10			0					0
C11			0					0
TOTAL	0	0	0	0	0	0	0	0
UNIDAD 16								
C12			0					0
C13			0					0
C14			0					0
TOTAL	0	0	0	0	0	0	0	0
UNIDAD 17								
C21			0					0
C22			0					0
C23			0					0
C25			0					0
C30			0					0
TOTAL	0	0	0	0	0	0	0	0

Tabla II.5.2.1 CONCESIONES DE MODELOS DE UTILIDAD PUBLICADAS EN 2000 POR CCAA , PROVINCIAS Y CLASES DE LA CIP

U.T.-CLASE	Madrid	Comunidad Madrid	Murcia	Región de Murcia	Navarra	Alava	Guipuzcoa	Vizcaya	País Vasco
UNIDAD 9									
B41		0		0					0
B42	9	9		0			2		2
B43	1	1		0	1				0
B44		0		0					0
TOTAL	10	10	0	0	1	0	2	0	2
UNIDAD 10									
B60	20	20	2	2	4	1	3	2	6
B61		0		0					0
B62	9	9	1	1	4		3	1	4
B63		0	1	1	1		2		2
B64	1	1		0					0
TOTAL	30	30	4	4	9	1	8	3	12
UNIDAD 11									
B65	60	60	6	6	15	6	3	4	13
B66	1	1		0				1	1
B67	6	6		0			1	3	4
B68		0		0					0
TOTAL	67	67	6	6	15	6	4	8	18
UNIDAD 12									
C01		0		0					0
C02	2	2		0					0
C03		0		0					0
C04		0		0					0
C05		0		0					0
TOTAL	2	2	0	0	0	0	0	0	0
UNIDAD 13									
C07		0		0					0
A01N		0		0					0
TOTAL	0	0	0	0	0	0	0	0	0
UNIDAD 14									
C08	1	1		0					0
TOTAL	1	1	0	0	0	0	0	0	0
UNIDAD 15									
C09	1	1	1	1					0
C10		0		0					0
C11		0		0					0
TOTAL	1	1	1	1	0	0	0	0	0
UNIDAD 16									
C12		0	1	1					0
C13		0		0					0
C14		0		0					0
TOTAL	0	0	1	1	0	0	0	0	0
UNIDAD 17									
C21		0		0					0
C22		0		0					0
C23		0		0					0
C25		0		0					0
C30		0		0					0
TOTAL	0	0	0	0	0	0	0	0	0

Tabla II.5.2.1 CONCESIONES DE MODELOS DE UTILIDAD PUBLICADAS EN 2000 POR CCAA , PROVINCIAS Y CLASES DE LA CIP

U.T.-CLASE	Logroño	La Rioja	Ceuta y Melilla	No consta	Totales
UNIDAD 9					
B41		0	0		6
B42		0	0		44
B43		0	0		12
B44		0	0		9
TOTAL	0	0	0	0	71
UNIDAD 10					
B60	1	1	0	2	107
B61		0	0		0
B62		0	0	1	67
B63		0	0		12
B64		0	0		6
TOTAL	1	1	0	3	192
UNIDAD 11					
B65	6	6	0	1	367
B66		0	0		16
B67		0	0		28
B68		0	0		0
TOTAL	6	6	0	1	411
UNIDAD 12					
C01		0	0		0
C02		0	0		6
C03		0	0		1
C04		0	0		0
C05		0	0		0
TOTAL	0	0	0	0	7
UNIDAD 13					
C07		0	0		0
A01N		0	0		0
TOTAL	0	0	0	0	0
UNIDAD 14					
C08		0	0		1
TOTAL	0	0	0	0	1
UNIDAD 15					
C09		0	0		3
C10		0	0		1
C11		0	0		1
TOTAL	0	0	0	0	5
UNIDAD 16					
C12		0	0		2
C13		0	0		0
C14		0	0		1
TOTAL	0	0	0	0	3
UNIDAD 17					
C21		0	0		1
C22		0	0		0
C23		0	0		0
C25		0	0		0
C30		0	0		0
TOTAL	0	0	0	0	1

Tabla II.5.2.1 CONCESIONES DE MODELOS DE UTILIDAD PUBLICADAS EN 2000 POR CCAA , PROVINCIAS Y CLASES DE LA CIP

U.T.-CLASE	Almeria	Cadiz	Cordoba	Granada	Huelva	Jaen	Málaga	Sevilla	Andalucia
UNIDAD 18									
D01									0
D02									0
D03									0
D04									0
D05									0
D06									0
D07									0
TOTAL	0	0	0	0	0	0	0	0	0
UNIDAD 19									
D21									0
B31									0
TOTAL	0	0	0	0	0	0	0	0	0
UNIDAD 20									
E01				1			1		2
E02									0
E03						1		2	3
E04	1		6	3		1	2	1	14
E05				1					1
E06			2			1	3	4	10
TOTAL	1	0	8	5	0	3	6	7	30
UNIDAD 21									
E21								1	1
TOTAL	0	0	0	0	0	0	0	1	1
UNIDAD 22									
F01									0
F02									0
F03	1								1
F04									0
F15									0
TOTAL	1	0	0	0	0	0	0	0	1
UNIDAD 23									
F16								3	3
F17									0
TOTAL	0	0	0	0	0	0	0	3	3
UNIDAD 24									
F21		1						1	2
F22									0
F23									0
F24			1						1
F25									0
F26			1						1
F27									0
F28									0
TOTAL	0	1	2	0	0	0	0	1	4
UNIDAD 25									
F41			1						1
F42			1						1
C06									0
TOTAL	0	0	2	0	0	0	0	0	2

Tabla II.5.2.1 CONCESIONES DE MODELOS DE UTILIDAD PUBLICADAS EN 2000 POR CCAA , PROVINCIAS Y CLASES DE LA CIP

U.T.-CLASE	Huesca	Teruel	Zaragoza	Aragón	Oviedo	Asturias	Baleares	Las Palmas	Tenerife	Canarias
UNIDAD 18										
D01				0		0				0
D02				0		0				0
D03				0		0				0
D04				0		0				0
D05				0		0				0
D06	1		1	2		0	1			0
D07				0		0				0
TOTAL	1	0	1	2	0	0	1	0	0	0
UNIDAD 19										
D21				0		0				0
B31				0		0				0
TOTAL	0	0	0	0	0	0	0	0	0	0
UNIDAD 20										
E01			1	1	1	1				0
E02				0	2	2				0
E03	1			1		0			1	1
E04		1	15	16	5	5			2	2
E05			2	2		0				0
E06	1		2	3	1	1	2		2	2
TOTAL	2	1	20	23	9	9	2	0	5	5
UNIDAD 21										
E21			1	1		0				0
TOTAL	0	0	1	1	0	0	0	0	0	0
UNIDAD 22										
F01				0		0				0
F02				0		0	2			0
F03				0		0				0
F04			1	1		0				0
F15				0		0				0
TOTAL	0	0	1	1	0	0	2	0	0	0
UNIDAD 23										
F16			4	4	1	1			1	1
F17			1	1		0				0
TOTAL	0	0	5	5	1	1	0	0	1	1
UNIDAD 24										
F21			2	2	1	1	2			0
F22				0		0				0
F23				0		0				0
F24	1		2	3	1	1		1		1
F25			1	1		0				0
F26				0		0				0
F27				0		0				0
F28				0		0				0
TOTAL	1	0	5	6	2	2	2	1	0	1
UNIDAD 25										
F41			1	1		0				0
F42				0		0				0
C06				0		0				0
TOTAL	0	0	1	1	0	0	0	0	0	0

Tabla II.5.2.1 CONCESIONES DE MODELOS DE UTILIDAD PUBLICADAS EN 2000 POR CCAA , PROVINCIAS Y CLASES DE LA CIP

U.T.-CLASE	Santander	Cantabria	Albacete	Ciudad Real	Cuenca	Guadalajara	Toledo	Castilla-La Mancha
UNIDAD 18								
D01		0						0
D02		0						0
D03		0						0
D04		0						0
D05		0						0
D06		0						0
D07		0						0
TOTAL	0	0	0	0	0	0	0	0
UNIDAD 19								
D21		0						0
B31		0						0
TOTAL	0	0	0	0	0	0	0	0
UNIDAD 20								
E01		0	1					1
E02		0						0
E03		0						0
E04		0	1				6	7
E05		0					1	1
E06		0	1				1	2
TOTAL	0	0	3	0	0	0	8	11
UNIDAD 21								
E21		0						0
TOTAL	0	0	0	0	0	0	0	0
UNIDAD 22								
F01		0						0
F02		0						0
F03	1	1						0
F04		0						0
F15		0						0
TOTAL	1	1	0	0	0	0	0	0
UNIDAD 23								
F16		0		1	1	1	1	4
F17		0						0
TOTAL	0	0	0	1	1	1	1	4
UNIDAD 24								
F21		0						0
F22		0						0
F23		0						0
F24	1	1						0
F25		0						0
F26		0						0
F27		0						0
F28		0						0
TOTAL	1	1	0	0	0	0	0	0
UNIDAD 25								
F41		0					1	1
F42		0						0
C06		0						0
TOTAL	0	0	0	0	0	0	1	1

Tabla II.5.2.1 CONCESIONES DE MODELOS DE UTILIDAD PUBLICADAS EN 2000 POR CCAA , PROVINCIAS Y CLASES DE LA CIP

U.T.-CLASE	Avila	Burgos	León	Palencia	Salamanca	Segovia	Soria	Valladolid	Zamora	Castilla-León
UNIDAD 18										
D01										0
D02										0
D03										0
D04										0
D05										0
D06										0
D07										0
TOTAL	0	0	0	0	0	0	0	0	0	0
UNIDAD 19										
D21										0
B31								1		1
TOTAL	0	0	0	0	0	0	0	1	0	1
UNIDAD 20										
E01					1					1
E02		1		2						3
E03		1								1
E04		4	1					3		8
E05	1	2	1							4
E06								1		1
TOTAL	1	8	2	2	1	0	0	4	0	18
UNIDAD 21										
E21										0
TOTAL	0	0	0	0	0	0	0	0	0	0
UNIDAD 22										
F01										0
F02										0
F03										0
F04										0
F15										0
TOTAL	0	0	0	0	0	0	0	0	0	0
UNIDAD 23										
F16		1	1					1		3
F17								1		1
TOTAL	0	1	1	0	0	0	0	2	0	4
UNIDAD 24										
F21										0
F22										0
F23										0
F24			2							2
F25										0
F26										0
F27										0
F28		1			1					2
TOTAL	0	1	2	0	1	0	0	0	0	4
UNIDAD 25										
F41										0
F42										0
C06										0
TOTAL	0	0	0	0	0	0	0	0	0	0

Tabla II.5.2.1 CONCESIONES DE MODELOS DE UTILIDAD PUBLICADAS EN 2000 POR CCAA , PROVINCIAS Y CLASES DE LA CIP

U.T.-CLASE	Barcelona	Girona	Lleida	Tarragona	Cataluña	Alicante	Castellón	Valencia	Comunidad Valenciana
UNIDAD 18									
D01	1				1				0
D02	3				3				0
D03	2				2	2			2
D04	3				3		4		4
D05					0				0
D06	4		1		5	1		1	2
D07					0				0
TOTAL	13	0	1	0	14	3	4	1	8
UNIDAD 19									
D21					0				0
B31		1			1	1			1
TOTAL	0	1	0	0	1	1	0	0	1
UNIDAD 20									
E01	8	2		1	11			2	2
E02	1			2	3	2		1	3
E03	10	2		1	13	5		5	10
E04	32	7	3		42	11		12	23
E05	6				6	2	2	7	11
E06	8	2			10	7	6	11	24
TOTAL	65	13	3	4	85	27	8	38	73
UNIDAD 21									
E21					0				0
TOTAL	0	0	0	0	0	0	0	0	0
UNIDAD 22									
F01		1			1				0
F02	1				1			1	1
F03	1				1				0
F04	1	1			2		1		1
F15	2				2				0
TOTAL	5	2	0	0	7	0	1	1	2
UNIDAD 23									
F16	44	3	2	1	50	5	1	6	12
F17	2				2	2			2
TOTAL	46	3	2	1	52	7	1	6	14
UNIDAD 24									
F21	19	1		1	21			9	9
F22					0				0
F23	2				2			2	2
F24	6				6			4	4
F25	1	1	1	1	4	2		1	3
F26					0				0
F27					0				0
F28	2				2				0
TOTAL	30	2	1	2	35	2	0	16	18
UNIDAD 25									
F41	3			1	4				0
F42	1				1				0
C06					0				0
TOTAL	4	0	0	1	5	0	0	0	0

Tabla II.5.2.1 CONCESIONES DE MODELOS DE UTILIDAD PUBLICADAS EN 2000 POR CCAA , PROVINCIAS Y CLASES DE LA CIP

U.T.-CLASE	Badajoz	Caceres	Extremadura	Coruña	Lugo	Orense	Pontevedra	Galicia
UNIDAD 18								
D01			0					0
D02			0					0
D03			0					0
D04			0					0
D05			0					0
D06			0	5				5
D07			0					0
TOTAL	0	0	0	5	0	0	0	5
UNIDAD 19								
D21			0					0
B31			0					0
TOTAL	0	0	0	0	0	0	0	0
UNIDAD 20								
E01			0	1		1		2
E02			0					0
E03			0					0
E04	3		3	2		1		3
E05			0	1				1
E06			0				1	1
TOTAL	3	0	3	4	0	2	1	7
UNIDAD 21								
E21			0					0
TOTAL	0	0	0	0	0	0	0	0
UNIDAD 22								
F01			0				1	1
F02			0					0
F03			0					0
F04			0	1				1
F15			0					0
TOTAL	0	0	0	1	0	0	1	2
UNIDAD 23								
F16			0	1				1
F17			0					0
TOTAL	0	0	0	1	0	0	0	1
UNIDAD 24								
F21			0					0
F22			0					0
F23			0					0
F24			0					0
F25			0	2				2
F26			0					0
F27			0					0
F28			0					0
TOTAL	0	0	0	2	0	0	0	2
UNIDAD 25								
F41			0					0
F42			0					0
C06			0					0
TOTAL	0	0	0	0	0	0	0	0

Tabla II.5.2.1 CONCESIONES DE MODELOS DE UTILIDAD PUBLICADAS EN 2000 POR CCAA , PROVINCIAS Y CLASES DE LA CIP

U.T.-CLASE	Madrid	Comunidad Madrid	Murcia	Región de Murcia	Navarra	Alava	Guipuzcoa	Vizcaya	País Vasco
UNIDAD 18									
D01		0		0					0
D02		0		0					0
D03	1	1		0					0
D04		0		0					0
D05		0		0					0
D06	3	3		0		1			1
D07		0	1	1					0
TOTAL	4	4	1	1	0	1	0	0	1
UNIDAD 19									
D21		0		0				1	1
B31	2	2		0					0
TOTAL	2	2	0	0	0	0	0	1	1
UNIDAD 20									
E01	7	7		0				2	2
E02	5	5		0	1				0
E03	1	1	1	1		1			1
E04	30	30	3	3	5	6	3	2	11
E05	7	7	2	2	1	1	5	2	8
E06	10	10	3	3	7				0
TOTAL	60	60	9	9	14	8	8	6	22
UNIDAD 21									
E21		0	1	1					0
TOTAL	0	0	1	1	0	0	0	0	0
UNIDAD 22									
F01		0		0					0
F02	1	1		0					0
F03	1	1		0				1	1
F04		0		0					0
F15		0		0					0
TOTAL	2	2	0	0	0	0	0	1	1
UNIDAD 23									
F16	13	13		0	3	3	8	1	12
F17		0		0					0
TOTAL	13	13	0	0	3	3	8	1	12
UNIDAD 24									
F21	8	8		0		4			4
F22	1	1		0					0
F23	2	2		0			5	1	6
F24	5	5		0				2	2
F25		0		0	2		2		2
F26		0		0					0
F27		0		0					0
F28	1	1		0				1	1
TOTAL	17	17	0	0	2	4	7	4	15
UNIDAD 25									
F41	2	2		0					0
F42		0		0					0
C06		0		0					0
TOTAL	2	2	0	0	0	0	0	0	0

Tabla II.5.2.1 CONCESIONES DE MODELOS DE UTILIDAD PUBLICADAS EN 2000 POR CCAA , PROVINCIAS Y CLASES DE LA CIP

U.T.-CLASE	Logroño	La Rioja	Ceuta y Melilla	No consta	Totales
UNIDAD 18					
D01		0	0		1
D02		0	0		3
D03		0	0		5
D04		0	0		7
D05		0	0		0
D06		0	0		19
D07		0	0		1
TOTAL	0	0	0	0	36
UNIDAD 19					
D21		0	0		1
B31		0	0		5
TOTAL	0	0	0	0	6
UNIDAD 20					
E01		0	0		30
E02		0	0		17
E03		0	0		32
E04		0	0		172
E05		0	0		44
E06	1	1	0	2	79
TOTAL	1	1	0	2	374
UNIDAD 21					
E21		0	0		3
TOTAL	0	0	0	0	3
UNIDAD 22					
F01		0	0		2
F02		0	0		5
F03		0	0		5
F04		0	0		5
F15		0	0		2
TOTAL	0	0	0	0	19
UNIDAD 23					
F16		0	0		107
F17		0	0		6
TOTAL	0	0	0	0	113
UNIDAD 24					
F21	1	1	0		50
F22		0	0		1
F23		0	1		13
F24	1	1	0		27
F25		0	0	2	16
F26		0	0		1
F27		0	0		0
F28		0	0		6
TOTAL	2	2	0	2	113
UNIDAD 25					
F41		0	0		9
F42		0	0		2
C06		0	0		0
TOTAL	0	0	0	0	11

Tabla II.5.2.1 CONCESIONES DE MODELOS DE UTILIDAD PUBLICADAS EN 2000 POR CCAA , PROVINCIAS Y CLASES DE LA CIP

U.T.-CLASE	Almeria	Cadiz	Cordoba	Granada	Huelva	Jaen	Málaga	Sevilla	Andalucia
UNIDAD 26									
G01		1	1		1			1	4
G02								1	1
G03									0
TOTAL	0	1	1	0	1	0	0	2	5
UNIDAD 27									
G04									0
G05			1						1
G06		1							1
G07			1					2	3
G08		1							1
TOTAL	0	2	2	0	0	0	0	2	6
UNIDAD 28									
G09		1							1
G10							2		2
G11								1	1
G12									0
TOTAL	0	1	0	0	0	0	2	1	4
UNIDAD 29									
G21									0
TOTAL	0	0	0	0	0	0	0	0	0
UNIDAD 30									
H01			1			1			2
H02				1					1
H05									0
TOTAL	0	0	1	1	0	1	0	0	3
UNIDAD 31									
H03									0
H04	1						1	3	5
TOTAL	1	0	0	0	0	0	1	3	5
UNIDAD 32									
TOTAL									0
T.TOTALES	19	15	35	24	8	12	37	53	203

Tabla II.5.2.1 CONCESIONES DE MODELOS DE UTILIDAD PUBLICADAS EN 2000 POR CCAA , PROVINCIAS Y CLASES DE LA CIP

U.T.-CLASE	Huesca	Teruel	Zaragoza	Aragón	Oviedo	Asturias	Baleares	Las Palmas	Tenerife	Canarias
UNIDAD 26										
G01			1	1		0	1			0
G02				0	1	1		1		1
G03			1	1		0				0
TOTAL	0	0	2	2	1	1	1	1	0	1
UNIDAD 27										
G04				0		0				0
G05				0		0	1			0
G06				0		0				0
G07				0		0		1		1
G08			1	1		0				0
TOTAL	0	0	1	1	0	0	1	1	0	1
UNIDAD 28										
G09			7	7	2	2	1	1	1	2
G10			1	1		0				0
G11			1	1		0				0
G12				0		0				0
TOTAL	0	0	9	9	2	2	1	1	1	2
UNIDAD 29										
G21				0		0				0
TOTAL	0	0	0	0	0	0	0	0	0	0
UNIDAD 30										
H01				0	6	6				0
H02				0	1	1				0
H05				0		0				0
TOTAL	0	0	0	0	7	7	0	0	0	0
UNIDAD 31										
H03				0		0				0
H04				0	2	2	1			0
TOTAL	0	0	0	0	2	2	1	0	0	0
UNIDAD 32										
TOTAL				0		0				0
T.TOTALES	11	4	116	131	45	45	38	31	19	50

Tabla II.5.2.1 CONCESIONES DE MODELOS DE UTILIDAD PUBLICADAS EN 2000 POR CCAA , PROVINCIAS Y CLASES DE LA CIP

U.T.-CLASE	Santander	Cantabria	Albacete	Ciudad Real	Cuenca	Guadalajara	Toledo	Castilla-La Mancha
UNIDAD 26								
G01		0		3				3
G02		0						0
G03		0						0
TOTAL	0	0	0	3	0	0	0	3
UNIDAD 27								
G04		0						0
G05		0						0
G06		0						0
G07	1	1						0
G08		0					1	1
TOTAL	1	1	0	0	0	0	1	1
UNIDAD 28								
G09		0						0
G10		0						0
G11		0						0
G12		0						0
TOTAL	0	0	0	0	0	0	0	0
UNIDAD 29								
G21		0						0
TOTAL	0	0	0	0	0	0	0	0
UNIDAD 30								
H01		0		1			3	4
H02		0						0
H05		0						0
TOTAL	0	0	0	1	0	0	3	4
UNIDAD 31								
H03		0						0
H04		0						0
TOTAL	0	0	0	0	0	0	0	0
UNIDAD 32								
TOTAL		0						0
T.TOTALES	14	14	19	12	4	2	23	60

Tabla II.5.2.1 CONCESIONES DE MODELOS DE UTILIDAD PUBLICADAS EN 2000 POR CCAA , PROVINCIAS Y CLASES DE LA CIP

U.T.-CLASE	Avila	Burgos	León	Palencia	Salamanca	Segovia	Soria	Valladolid	Zamora	Castilla-León
UNIDAD 26										
G01		2							1	3
G02										0
G03										0
TOTAL	0	2	0	0	0	0	0	0	1	3
UNIDAD 27										
G04										0
G05										0
G06						1			1	2
G07										0
G08		1								1
TOTAL	0	1	0	0	0	1	0	0	1	3
UNIDAD 28										
G09										0
G10										0
G11										0
G12										0
TOTAL	0	0	0	0	0	0	0	0	0	0
UNIDAD 29										
G21										0
TOTAL	0	0	0	0	0	0	0	0	0	0
UNIDAD 30										
H01										0
H02										0
H05										0
TOTAL	0	0	0	0	0	0	0	0	0	0
UNIDAD 31										
H03										0
H04										0
TOTAL	0	0	0	0	0	0	0	0	0	0
UNIDAD 32										
TOTAL										0
T.TOTALES	3	26	14	6	10	10	1	16	5	91

Tabla II.5.2.1 CONCESIONES DE MODELOS DE UTILIDAD PUBLICADAS EN 2000 POR CCAA , PROVINCIAS Y CLASES DE LA CIP

U.T.-CLASE	Barcelona	Girona	Lleida	Tarragona	Cataluña	Alicante	Castellón	Valencia	Comunidad Valenciana
UNIDAD 26									
G01	19	1			20	1		3	4
G02	3				3				0
G03	1				1				0
TOTAL	23	1	0	0	24	1	0	3	4
UNIDAD 27									
G04	5				5				0
G05	3	1			4			1	1
G06		1			1	1		1	2
G07	9				9	1		2	3
G08	3				3			1	1
TOTAL	20	2	0	0	22	2	0	5	7
UNIDAD 28									
G09	28	1	1	1	31	5	1	5	11
G10	1				1	1		5	6
G11	7				7	3			3
G12					0	1			1
TOTAL	36	1	1	1	39	10	1	10	21
UNIDAD 29									
G21					0				0
TOTAL	0	0	0	0	0	0	0	0	0
UNIDAD 30									
H01	16			12	28	3		3	6
H02	21	1		3	25			6	6
H05	2			1	3			2	2
TOTAL	39	1	0	16	56	3	0	11	14
UNIDAD 31									
H03	1				1				0
H04	5				5	1		2	3
TOTAL	6	0	0	0	6	1	0	2	3
UNIDAD 32									
TOTAL					0				0
T.TOTALES	802	61	32	59	954	228	49	269	546

Tabla II.5.2.1 CONCESIONES DE MODELOS DE UTILIDAD PUBLICADAS EN 2000 POR CCAA , PROVINCIAS Y CLASES DE LA CIP

U.T.-CLASE	Badajoz	Caceres	Extremadura	Coruña	Lugo	Orense	Pontevedra	Galicia
UNIDAD 26								
G01			0					0
G02			0					0
G03			0					0
TOTAL	0	0	0	0	0	0	0	0
UNIDAD 27								
G04			0					0
G05			0				1	1
G06			0					0
G07			0				1	1
G08			0					0
TOTAL	0	0	0	0	0	0	2	2
UNIDAD 28								
G09			0	2		1	2	5
G10			0					0
G11			0					0
G12			0					0
TOTAL	0	0	0	2	0	1	2	5
UNIDAD 29								
G21			0					0
TOTAL	0	0	0	0	0	0	0	0
UNIDAD 30								
H01			0	1				1
H02			0					0
H05			0	1				1
TOTAL	0	0	0	2	0	0	0	2
UNIDAD 31								
H03			0					0
H04			0		1			1
TOTAL	0	0	0	0	1	0	0	1
UNIDAD 32								
TOTAL			0					0
T.TOTALES	5	3	8	30	5	14	40	89

Tabla II.5.2.1 CONCESIONES DE MODELOS DE UTILIDAD PUBLICADAS EN 2000 POR CCAA , PROVINCIAS Y CLASES DE LA CIP

U.T.-CLASE	Madrid	Comunidad Madrid	Murcia	Región de Murcia	Navarra	Alava	Guipuzcoa	Vizcaya	País Vasco
UNIDAD 26									
G01	2	2		0	1				0
G02	1	1		0			1	1	2
G03		0	1	1					0
TOTAL	3	3	1	1	1	0	1	1	2
UNIDAD 27									
G04	4	4		0					0
G05		0	2	2					0
G06	2	2		0					0
G07	8	8		0					0
G08		0		0					0
TOTAL	14	14	2	2	0	0	0	0	0
UNIDAD 28									
G09	31	31		0		3	1	1	5
G10	2	2	1	1					0
G11	8	8		0			2	2	4
G12		0		0					0
TOTAL	41	41	1	1	0	3	3	3	9
UNIDAD 29									
G21		0		0					0
TOTAL	0	0	0	0	0	0	0	0	0
UNIDAD 30									
H01	8	8	1	1			4		4
H02	6	6		0			1	1	2
H05	5	5		0			1	1	2
TOTAL	19	19	1	1	0	0	6	2	8
UNIDAD 31									
H03	1	1		0					0
H04	7	7		0				1	1
TOTAL	8	8	0	0	0	0	0	1	1
UNIDAD 32									
TOTAL		0		0					0
T.TOTALES	503	503	74	74	73	42	84	59	185

Tabla II.5.2.1 CONCESIONES DE MODELOS DE UTILIDAD PUBLICADAS EN 2000 POR CCAA , PROVINCIAS Y CLASES DE LA CIP

U.T.-CLASE	Logroño	La Rioja	Ceuta y Melilla	No consta	Totales
UNIDAD 26					
G01		0	0		39
G02		0	0		9
G03		0	0		3
TOTAL	0	0	0	0	51
UNIDAD 27					
G04		0	0		9
G05		0	0		10
G06		0	0		8
G07		0	0		26
G08	1	1	0		9
TOTAL	1	1	0	0	62
UNIDAD 28					
G09	2	2	0		98
G10		0	0		13
G11		0	0		24
G12		0	0		1
TOTAL	2	2	0	0	136
UNIDAD 29					
G21		0	0		0
TOTAL	0	0	0	0	0
UNIDAD 30					
H01		0	0		60
H02		0	0		41
H05		0	0		13
TOTAL	0	0	0	0	114
UNIDAD 31					
H03		0	0		2
H04		0	0		25
TOTAL	0	0	0	0	27
UNIDAD 32					
TOTAL		0	0		0
T.TOTALES	35	35	0	9	3.108

Tabla II.5.2.2 CONCESIONES DE MODELOS DE UTILIDAD PUBLICADAS EN 2000 POR CCAA Y SECTORES TECNICOS

COMUNIDADES AUTONOMAS	A	B	C	D	E	F	G	H	Total
	Necesidades Corrientes de la vida	Técnicas Industriales diversas; Transporte	Química; Metalurgia	Textiles; Papel	Construccio- nes fijas	Mecánica; Iluminación; Calefacción; Armamento; Voladura	Física	Electricidad	
ANDALUCIA	87	50	2	0	31	10	15	8	203
ARAGON	55	24	1	2	24	13	12	0	131
ASTURIAS (Principado)	10	10	1	0	9	3	3	9	45
BALEARES (Islas)	18	9	0	1	2	4	3	1	38
CANARIAS	26	13	0	0	5	2	4	0	50
CANTABRIA	6	5	0	0	0	2	1	0	14
CASTILLA-LA MANCHA	23	13	0	0	11	5	4	4	60
CASTILLA Y LEON	23	35	1	0	18	8	6	0	91
CATALUÑA	316	288	5	14	85	99	85	62	954
COMUNIDAD VALENCIANA	222	159	1	4	77	34	32	17	546
EXTREMADURA	2	3	0	0	3	0	0	0	8
GALICIA	35	27	0	5	7	5	7	3	89
MADRID	197	119	4	4	60	34	58	27	503
MURCIA (Región de)	37	19	2	1	10	0	4	1	74
NAVARRA (Comunidad Foral)	24	29	0	0	14	5	1	0	73
PAIS VASCO	60	53	0	2	22	28	11	9	185
RIOJA (LA)	20	9	0	0	1	2	3	0	35
CEUTA Y MELILLA	0	0	0	0	0	0	0	0	0
NO CONSTA	1	4	0	0	2	2	0	0	9
TOTAL	1.162	869	17	33	381	256	249	141	3.108

(Ver CIP pag. 13 a 20)

Notas: - Las concesiones que se contabilizan son las realizadas y publicadas por los residentes en España.

Tabla II.6.1.1 CONCESIONES POR U. T. DE LA CIP

U.T.	CONCESIONES	Δ (+/-) ANUAL
1	123	-10%
2	63	-19%
3	721	4%
4	303	10%
5	0	-100%
6	57	-20%
7	27	-13%
8	114	21%
9	74	1%
10	202	3%
11	429	13%
12	9	0%
13	0	-
14	1	100%
15	5	-17%
16	3	50%
17	1	-50%
18	41	14%
19	6	50%
20	402	10%
21	3	0%
22	23	-8%
23	129	-17%
24	122	-3%
25	11	-39%
26	55	20%
27	68	-13%
28	139	30%
29	0	-
30	120	-10%
31	32	19%
32	0	-
TOTAL	3.283	4%

(Ver CIP pág. 13 a 20)

Gráfico II.6.1.1



Tabla II.6.1.2

CONCESIONES POR U.T. DE LA CIP Y POR PAIS DE ORIGEN

PAIS → U.T. ↓	AT	AU	BE	CH	DE	DK	ES	FI	FR
1	0	0	0	1	0	1	120	0	1
2	0	0	0	0	0	0	62	0	0
3	3	0	1	1	1	0	698	0	0
4	0	0	0	2	0	0	282	1	1
5	0	0	0	0	0	0	0	0	0
6	0	0	0	0	0	0	54	0	0
7	0	0	0	0	0	0	27	0	0
8	0	0	0	0	0	1	108	0	1
9	0	0	0	0	1	0	71	0	0
10	0	0	0	0	5	0	193	0	0
11	0	0	0	0	2	0	411	1	5
12	0	0	0	0	0	0	7	0	0
13	0	0	0	0	0	0	0	0	0
14	0	0	0	0	0	0	1	0	0
15	0	0	0	0	0	0	5	0	0
16	0	0	0	0	0	0	3	0	0
17	0	0	0	0	0	0	1	0	0
18	0	0	0	0	0	0	32	0	0
19	0	0	0	0	0	0	6	0	0
20	3	1	0	0	13	0	378	0	1
21	0	0	0	0	0	0	3	0	0
22	0	0	0	0	0	0	19	0	0
23	0	0	0	0	7	0	115	0	0
24	0	0	0	0	3	0	111	0	0
25	0	0	0	0	0	0	11	0	0
26	0	0	0	0	2	0	51	0	0
27	1	1	0	0	2	0	62	0	0
28	0	0	0	0	0	0	136	0	0
29	0	0	0	0	0	0	0	0	0
30	0	0	0	2	1	0	114	0	1
31	0	0	0	1	1	0	27	0	1
32	0	0	0	0	0	0	0	0	0
TOTAL	7	2	1	7	38	2	3.108	2	11

Tabla II.6.1.2

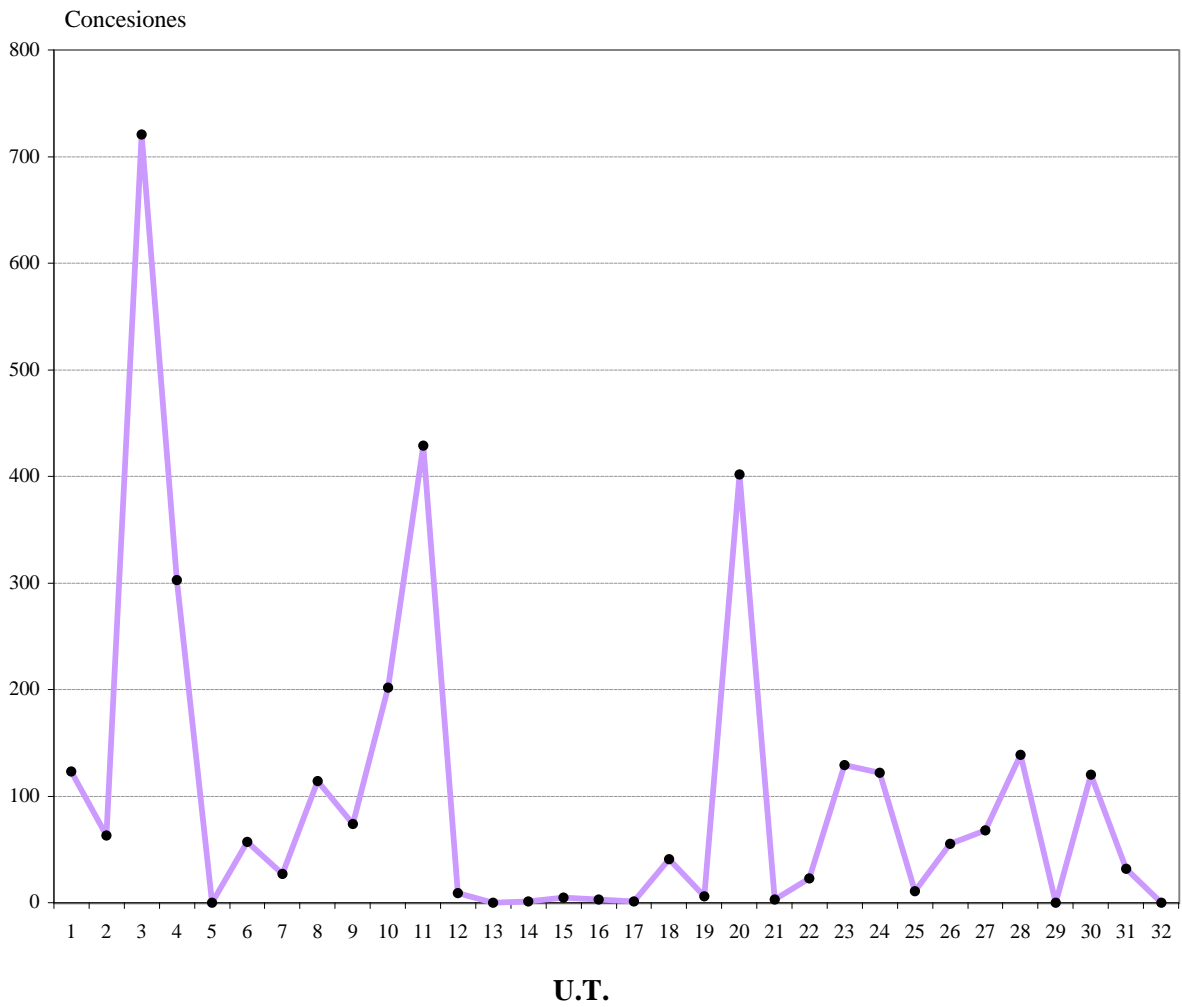
CONCESIONES POR U.T. DE LA CIP Y POR PAIS DE ORIGEN

PAIS → U.T. ↓	GB	IT	JP	NL	PT	SE	US	OTROS	TOTAL
1	0	0	0	0	0	0	0	0	123
2	0	1	0	0	0	0	0	0	63
3	2	6	0	1	1	0	0	7	721
4	2	2	2	0	0	0	5	6	303
5	0	0	0	0	0	0	0	0	0
6	0	2	0	0	0	0	0	1	57
7	0	0	0	0	0	0	0	0	27
8	0	3	0	0	0	0	0	1	114
9	0	0	0	0	0	0	1	1	74
10	0	3	0	0	0	0	1	0	202
11	0	6	0	0	1	1	0	2	429
12	0	0	0	0	0	0	1	1	9
13	0	0	0	0	0	0	0	0	0
14	0	0	0	0	0	0	0	0	1
15	0	0	0	0	0	0	0	0	5
16	0	0	0	0	0	0	0	0	3
17	0	0	0	0	0	0	0	0	1
18	0	5	0	0	0	0	0	4	41
19	0	0	0	0	0	0	0	0	6
20	2	2	0	0	0	0	0	2	402
21	0	0	0	0	0	0	0	0	3
22	0	3	0	0	0	0	0	1	23
23	0	4	1	0	1	0	0	1	129
24	1	5	0	0	0	0	1	1	122
25	0	0	0	0	0	0	0	0	11
26	0	0	0	0	0	0	0	2	55
27	1	1	0	0	0	0	0	0	68
28	0	2	0	0	0	0	0	1	139
29	0	0	0	0	0	0	0	0	0
30	0	2	0	0	0	0	0	0	120
31	0	0	0	0	0	0	1	1	32
32	0	0	0	0	0	0	0	0	0
TOTAL	8	47	3	1	3	1	10	32	3.283

Tabla II.6.1.3 CONCESIONES POR U.T. Y CLASES DE LA CIP Y POR PAIS DE ORIGEN

PAIS → U.T.-CLASE ↓	AT	AU	BE	CH	DE	DK	ES	FI	FR
UNIDAD 1									
A01	-	-	-	1	-	1	120	-	1
TOTAL	0	0	0	1	0	1	120	0	1
UNIDAD 2									
A21	-	-	-	-	-	-	10	-	-
A22	-	-	-	-	-	-	7	-	-
A23	-	-	-	-	-	-	28	-	-
A24	-	-	-	-	-	-	17	-	-
TOTAL	0	0	0	0	0	0	62	0	0
UNIDAD 3									
A41	-	-	-	1	-	-	36	-	-
A42	-	-	1	-	-	-	7	-	-
A43	-	-	-	-	-	-	51	-	-
A44	-	-	-	-	-	-	32	-	-
A45	-	-	-	-	-	-	70	-	-
A46	-	-	-	-	-	-	17	-	-
A47	3	-	-	-	1	-	485	-	-
TOTAL	3	0	1	1	1	0	698	0	0
UNIDAD 4									
A61	-	-	-	2	-	-	136	-	1
A62	-	-	-	-	-	-	12	-	-
A63	-	-	-	-	-	-	134	1	-
TOTAL	0	0	0	2	0	0	282	1	1
UNIDAD 5									
A61K	-	-	-	-	-	-	-	-	-
TOTAL	0	0	0	0	0	0	0	0	0
UNIDAD 6									
B01	-	-	-	-	-	-	19	-	-
B02	-	-	-	-	-	-	4	-	-
B03	-	-	-	-	-	-	1	-	-
B04	-	-	-	-	-	-	-	-	-
B05	-	-	-	-	-	-	13	-	-
B06	-	-	-	-	-	-	1	-	-
B07	-	-	-	-	-	-	4	-	-
B08	-	-	-	-	-	-	12	-	-
B09	-	-	-	-	-	-	-	-	-
TOTAL	0	0	0	0	0	0	54	0	0
UNIDAD 7									
B21	-	-	-	-	-	-	4	-	-
B22	-	-	-	-	-	-	1	-	-
B23	-	-	-	-	-	-	22	-	-
TOTAL	0	0	0	0	0	0	27	0	0
UNIDAD 8									
B24	-	-	-	-	-	-	8	-	-
B25	-	-	-	-	-	-	30	-	-
B26	-	-	-	-	-	-	18	-	-
B27	-	-	-	-	-	-	11	-	-
B28	-	-	-	-	-	-	14	-	-
B29	-	-	-	-	-	-	14	-	1
B30	-	-	-	-	-	-	13	-	-
B32	-	-	-	-	-	1	-	-	-
TOTAL	0	0	0	0	0	1	108	0	1

(Ver CIP pag. 13 a 20)

Tabla II.6.1.3 CONCESIONES POR U.T. Y CLASES DE LA CIP Y POR PAIS DE ORIGEN

PAIS → U.T.-CLASE ↓	GB	IT	JP	NL	PT	SE	US	OTROS	TOTAL
UNIDAD 1									
A01	-	-	-	-	-	-	-	-	123
TOTAL	0	0	0	0	0	0	0	0	123
UNIDAD 2									
A21	-	-	-	-	-	-	-	-	10
A22	-	-	-	-	-	-	-	-	7
A23	-	1	-	-	-	-	-	-	29
A24	-	-	-	-	-	-	-	-	17
TOTAL	0	1	0	0	0	0	0	0	63
UNIDAD 3									
A41	-	-	-	-	-	-	-	-	37
A42	-	-	-	-	-	-	-	1	9
A43	-	2	-	-	-	-	-	-	53
A44	-	-	-	-	-	-	-	-	32
A45	2	-	-	1	-	-	-	-	73
A46	-	-	-	-	-	-	-	-	17
A47	-	4	-	-	1	-	-	6	500
TOTAL	2	6	0	1	1	0	0	7	721
UNIDAD 4									
A61	1	-	1	-	-	-	3	1	145
A62	-	-	-	-	-	-	-	-	12
A63	1	2	1	-	-	-	2	5	146
TOTAL	2	2	2	0	0	0	5	6	303
UNIDAD 5									
A61K	-	-	-	-	-	-	-	-	0
TOTAL	0	0	0	0	0	0	0	0	0
UNIDAD 6									
B01	-	2	-	-	-	-	-	-	21
B02	-	-	-	-	-	-	-	-	4
B03	-	-	-	-	-	-	-	-	1
B04	-	-	-	-	-	-	-	1	1
B05	-	-	-	-	-	-	-	-	13
B06	-	-	-	-	-	-	-	-	1
B07	-	-	-	-	-	-	-	-	4
B08	-	-	-	-	-	-	-	-	12
B09	-	-	-	-	-	-	-	-	0
TOTAL	0	2	0	0	0	0	0	1	57
UNIDAD 7									
B21	-	-	-	-	-	-	-	-	4
B22	-	-	-	-	-	-	-	-	1
B23	-	-	-	-	-	-	-	-	22
TOTAL	0	0	0	0	0	0	0	0	27
UNIDAD 8									
B24	-	-	-	-	-	-	-	-	8
B25	-	1	-	-	-	-	-	-	31
B26	-	-	-	-	-	-	-	1	19
B27	-	-	-	-	-	-	-	-	11
B28	-	2	-	-	-	-	-	-	16
B29	-	-	-	-	-	-	-	-	15
B30	-	-	-	-	-	-	-	-	13
B32	-	-	-	-	-	-	-	-	1
TOTAL	0	3	0	0	0	0	0	1	114

(Ver CIP pag. 13 a 20)

Tabla II.6.1.3 CONCESIONES POR U.T. Y CLASES DE LA CIP Y POR PAIS DE ORIGEN

PAIS → U.T.-CLASE ↓	AT	AU	BE	CH	DE	DK	ES	FI	FR
UNIDAD 9									
B41	-	-	-	-	-	-	6	-	-
B42	-	-	-	-	-	-	44	-	-
B43	-	-	-	-	1	-	12	-	-
B44	-	-	-	-	-	-	9	-	-
TOTAL	0	0	0	0	1	0	71	0	0
UNIDAD 10									
B60	-	-	-	-	4	-	108	-	-
B61	-	-	-	-	-	-	-	-	-
B62	-	-	-	-	1	-	68	-	-
B63	-	-	-	-	-	-	11	-	-
B64	-	-	-	-	-	-	6	-	-
TOTAL	0	0	0	0	5	0	193	0	0
UNIDAD 11									
B65	-	-	-	-	1	-	367	1	5
B66	-	-	-	-	-	-	16	-	-
B67	-	-	-	-	1	-	28	-	-
B68	-	-	-	-	-	-	-	-	-
TOTAL	0	0	0	0	2	0	411	1	5
UNIDAD 12									
C01	-	-	-	-	-	-	-	-	-
C02	-	-	-	-	-	-	6	-	-
C03	-	-	-	-	-	-	1	-	-
C04	-	-	-	-	-	-	-	-	-
C05	-	-	-	-	-	-	-	-	-
TOTAL	0	0	0	0	0	0	7	0	0
UNIDAD 13									
C07	-	-	-	-	-	-	-	-	-
A01N	-	-	-	-	-	-	-	-	-
TOTAL	0	0	0	0	0	0	0	0	0
UNIDAD 14									
C08	-	-	-	-	-	-	1	-	-
TOTAL	0	0	0	0	0	0	1	0	0
UNIDAD 15									
C09	-	-	-	-	-	-	3	-	-
C10	-	-	-	-	-	-	1	-	-
C11	-	-	-	-	-	-	1	-	-
TOTAL	0	0	0	0	0	0	5	0	0
UNIDAD 16									
C12	-	-	-	-	-	-	2	-	-
C13	-	-	-	-	-	-	-	-	-
C14	-	-	-	-	-	-	1	-	-
TOTAL	0	0	0	0	0	0	3	0	0
UNIDAD 17									
C21	-	-	-	-	-	-	1	-	-
C22	-	-	-	-	-	-	-	-	-
C23	-	-	-	-	-	-	-	-	-
C25	-	-	-	-	-	-	-	-	-
C30	-	-	-	-	-	-	-	-	-
TOTAL	0	0	0	0	0	0	1	0	0

(Ver CIP pag. 13 a 20)

Tabla II.6.1.3 CONCESIONES POR U.T. Y CLASES DE LA CIP Y POR PAIS DE ORIGEN

PAIS → U.T.-CLASE ↓	GB	IT	JP	NL	PT	SE	US	OTROS	TOTAL
UNIDAD 9									
B41	-	-	-	-	-	-	-	1	7
B42	-	-	-	-	-	-	1	-	45
B43	-	-	-	-	-	-	-	-	13
B44	-	-	-	-	-	-	-	-	9
TOTAL	0	0	0	0	0	0	1	1	74
UNIDAD 10									
B60	-	2	-	-	-	-	1	-	115
B61	-	1	-	-	-	-	-	-	1
B62	-	-	-	-	-	-	-	-	69
B63	-	-	-	-	-	-	-	-	11
B64	-	-	-	-	-	-	-	-	6
TOTAL	0	3	0	0	0	0	1	0	202
UNIDAD 11									
B65	-	5	-	-	-	1	-	2	382
B66	-	1	-	-	1	-	-	-	18
B67	-	-	-	-	-	-	-	-	29
B68	-	-	-	-	-	-	-	-	0
TOTAL	0	6	0	0	1	1	0	2	429
UNIDAD 12									
C01	-	-	-	-	-	-	-	-	0
C02	-	-	-	-	-	-	1	1	8
C03	-	-	-	-	-	-	-	-	1
C04	-	-	-	-	-	-	-	-	0
C05	-	-	-	-	-	-	-	-	0
TOTAL	0	0	0	0	0	0	1	1	9
UNIDAD 13									
C07	-	-	-	-	-	-	-	-	0
A01N	-	-	-	-	-	-	-	-	0
TOTAL	0	0	0	0	0	0	0	0	0
UNIDAD 14									
C08	-	-	-	-	-	-	-	-	1
TOTAL	0	0	0	0	0	0	0	0	1
UNIDAD 15									
C09	-	-	-	-	-	-	-	-	3
C10	-	-	-	-	-	-	-	-	1
C11	-	-	-	-	-	-	-	-	1
TOTAL	0	0	0	0	0	0	0	0	5
UNIDAD 16									
C12	-	-	-	-	-	-	-	-	2
C13	-	-	-	-	-	-	-	-	0
C14	-	-	-	-	-	-	-	-	1
TOTAL	0	0	0	0	0	0	0	0	3
UNIDAD 17									
C21	-	-	-	-	-	-	-	-	1
C22	-	-	-	-	-	-	-	-	0
C23	-	-	-	-	-	-	-	-	0
C25	-	-	-	-	-	-	-	-	0
C30	-	-	-	-	-	-	-	-	0
TOTAL	0	0	0	0	0	0	0	0	1

(Ver CIP pag. 13 a 20)

Tabla II.6.1.3 CONCESIONES POR U.T. Y CLASES DE LA CIP Y POR PAIS DE ORIGEN

PAIS → U.T.-CLASE ↓	AT	AU	BE	CH	DE	DK	ES	FI	FR
UNIDAD 18									
D01	-	-	-	-	-	-	1	-	-
D02	-	-	-	-	-	-	3	-	-
D03	-	-	-	-	-	-	5	-	-
D04	-	-	-	-	-	-	3	-	-
D05	-	-	-	-	-	-	-	-	-
D06	-	-	-	-	-	-	19	-	-
D07	-	-	-	-	-	-	1	-	-
TOTAL	0	0	0	0	0	0	32	0	0
UNIDAD 19									
D21	-	-	-	-	-	-	1	-	-
B31	-	-	-	-	-	-	5	-	-
TOTAL	0	0	0	0	0	0	6	0	0
UNIDAD 20									
E01	-	-	-	-	-	-	30	-	-
E02	-	-	-	-	-	-	17	-	-
E03	-	-	-	-	7	-	32	-	-
E04	1	-	-	-	2	-	176	-	1
E05	2	-	-	-	1	-	44	-	-
E06	-	1	-	-	3	-	79	-	-
TOTAL	3	1	0	0	13	0	378	0	1
UNIDAD 21									
E21	-	-	-	-	-	-	3	-	-
TOTAL	0	0	0	0	0	0	3	0	0
UNIDAD 22									
F01	-	-	-	-	-	-	2	-	-
F02	-	-	-	-	-	-	5	-	-
F03	-	-	-	-	-	-	5	-	-
F04	-	-	-	-	-	-	5	-	-
F15	-	-	-	-	-	-	2	-	-
TOTAL	0	0	0	0	0	0	19	0	0
UNIDAD 23									
F16	-	-	-	-	7	-	109	-	-
F17	-	-	-	-	-	-	6	-	-
TOTAL	0	0	0	0	7	0	115	0	0
UNIDAD 24									
F21	-	-	-	-	2	-	50	-	-
F22	-	-	-	-	-	-	1	-	-
F23	-	-	-	-	-	-	12	-	-
F24	-	-	-	-	1	-	27	-	-
F25	-	-	-	-	-	-	15	-	-
F26	-	-	-	-	-	-	1	-	-
F27	-	-	-	-	-	-	-	-	-
F28	-	-	-	-	-	-	5	-	-
TOTAL	0	0	0	0	3	0	111	0	0
UNIDAD 25									
F41	-	-	-	-	-	-	9	-	-
F42	-	-	-	-	-	-	2	-	-
C06	-	-	-	-	-	-	-	-	-
TOTAL	0	0	0	0	0	0	11	0	0

(Ver CIP pag. 13 a 20)

Tabla II.6.1.3 CONCESIONES POR U.T. Y CLASES DE LA CIP Y POR PAIS DE ORIGEN

PAIS → U.T.-CLASE ↓	GB	IT	JP	NL	PT	SE	US	OTROS	TOTAL
UNIDAD 18									
D01	-	-	-	-	-	-	-	-	1
D02	-	-	-	-	-	-	-	-	3
D03	-	-	-	-	-	-	-	-	5
D04	-	1	-	-	-	-	-	4	8
D05	-	-	-	-	-	-	-	-	0
D06	-	4	-	-	-	-	-	-	23
D07	-	-	-	-	-	-	-	-	1
TOTAL	0	5	0	0	0	0	0	4	41
UNIDAD 19									
D21	-	-	-	-	-	-	-	-	1
B31	-	-	-	-	-	-	-	-	5
TOTAL	0	0	0	0	0	0	0	0	6
UNIDAD 20									
E01	1	-	-	-	-	-	-	-	31
E02	-	-	-	-	-	-	-	-	17
E03	-	-	-	-	-	-	-	-	39
E04	1	1	-	-	-	-	-	2	184
E05	-	1	-	-	-	-	-	-	48
E06	-	-	-	-	-	-	-	-	83
TOTAL	2	2	0	0	0	0	0	2	402
UNIDAD 21									
E21	-	-	-	-	-	-	-	-	3
TOTAL	0	0	0	0	0	0	0	0	3
UNIDAD 22									
F01	-	-	-	-	-	-	-	-	2
F02	-	-	-	-	-	-	-	1	6
F03	-	-	-	-	-	-	-	-	5
F04	-	3	-	-	-	-	-	-	8
F15	-	-	-	-	-	-	-	-	2
TOTAL	0	3	0	0	0	0	0	1	23
UNIDAD 23									
F16	-	4	1	-	1	-	-	1	123
F17	-	-	-	-	-	-	-	-	6
TOTAL	0	4	1	0	1	0	0	1	129
UNIDAD 24									
F21	1	-	-	-	-	-	-	-	53
F22	-	-	-	-	-	-	-	-	1
F23	-	-	-	-	-	-	-	-	12
F24	-	3	-	-	-	-	-	1	32
F25	-	-	-	-	-	-	1	-	16
F26	-	-	-	-	-	-	-	-	1
F27	-	-	-	-	-	-	-	-	0
F28	-	2	-	-	-	-	-	-	7
TOTAL	1	5	0	0	0	0	1	1	122
UNIDAD 25									
F41	-	-	-	-	-	-	-	-	9
F42	-	-	-	-	-	-	-	-	2
C06	-	-	-	-	-	-	-	-	0
TOTAL	0	0	0	0	0	0	0	0	11

(Ver CIP pag. 13 a 20)

Tabla II.6.1.3 CONCESIONES POR U.T. Y CLASES DE LA CIP Y POR PAIS DE ORIGEN

PAIS → U.T.-CLASE ↓	AT	AU	BE	CH	DE	DK	ES	FI	FR
UNIDAD 26									
G01	-	-	-	-	2	-	39	-	-
G02	-	-	-	-	-	-	9	-	-
G03	-	-	-	-	-	-	3	-	-
TOTAL	0	0	0	0	2	0	51	0	0
UNIDAD 27									
G04	-	-	-	-	-	-	9	-	-
G05	-	-	-	-	1	-	10	-	-
G06	1	-	-	-	-	-	8	-	-
G07	-	1	-	-	1	-	26	-	-
G08	-	-	-	-	-	-	9	-	-
TOTAL	1	1	0	0	2	0	62	0	0
UNIDAD 28									
G09	-	-	-	-	-	-	98	-	-
G10	-	-	-	-	-	-	13	-	-
G11	-	-	-	-	-	-	24	-	-
G12	-	-	-	-	-	-	1	-	-
TOTAL	0	0	0	0	0	0	136	0	0
UNIDAD 29									
G21	-	-	-	-	-	-	-	-	-
TOTAL	0	0	0	0	0	0	0	0	0
UNIDAD 30									
H01	-	-	-	-	1	-	59	-	1
H02	-	-	-	2	-	-	42	-	-
H05	-	-	-	-	-	-	13	-	-
TOTAL	0	0	0	2	1	0	114	0	1
UNIDAD 31									
H03	-	-	-	-	-	-	2	-	-
H04	-	-	-	1	1	-	25	-	1
TOTAL	0	0	0	1	1	0	27	0	1
UNIDAD 32									
TOTAL	0	0	0	0	0	0	0	0	0
T.TOTALES	7	2	1	7	38	2	3.108	2	11

(Ver CIP pag. 13 a 20)

Tabla II.6.1.3 CONCESIONES POR U.T. Y CLASES DE LA CIP Y POR PAIS DE ORIGEN

PAIS → U.T.-CLASE ↓	GB	IT	JP	NL	PT	SE	US	OTROS	TOTAL
UNIDAD 26									
G01	-	-	-	-	-	-	-	-	41
G02	-	-	-	-	-	-	-	2	11
G03	-	-	-	-	-	-	-	-	3
TOTAL	0	0	0	0	0	0	0	2	55
UNIDAD 27									
G04	-	-	-	-	-	-	-	-	9
G05	-	-	-	-	-	-	-	-	11
G06	-	-	-	-	-	-	-	-	9
G07	1	1	-	-	-	-	-	-	30
G08	-	-	-	-	-	-	-	-	9
TOTAL	1	1	0	0	0	0	0	0	68
UNIDAD 28									
G09	-	2	-	-	-	-	-	-	100
G10	-	-	-	-	-	-	-	-	13
G11	-	-	-	-	-	-	-	1	25
G12	-	-	-	-	-	-	-	-	1
TOTAL	0	2	0	0	0	0	0	1	139
UNIDAD 29									
G21	-	-	-	-	-	-	-	-	0
TOTAL	0	0	0	0	0	0	0	0	0
UNIDAD 30									
H01	-	1	-	-	-	-	-	-	62
H02	-	-	-	-	-	-	-	-	44
H05	-	1	-	-	-	-	-	-	14
TOTAL	0	2	0	0	0	0	0	0	120
UNIDAD 31									
H03	-	-	-	-	-	-	-	-	2
H04	-	-	-	-	-	-	1	1	30
TOTAL	0	0	0	0	0	0	1	1	32
UNIDAD 32									
TOTAL	0	0	0	0	0	0	0	0	0
T.TOTALES	8	47	3	1	3	1	10	32	3.283

(Ver CIP pag. 13 a 20)

Tabla II.6.2 CONCESIONES PUBLICADAS POR SECCIONES DE LA CIP

SECCION CIP	CONCESIONES	%	△ (+/-) ANUAL
A	1.210	36,9%	2,28%
B	908	27,7%	7,20%
C	19	0,6%	-5,00%
D	42	1,3%	13,51%
E	405	12,3%	10,05%
F	285	8,7%	-11,76%
G	262	8,0%	13,42%
H	152	4,6%	-5,59%
TOTAL	3.283	100%	3,56%

(Ver CIP pág. 13 a 20)

A.- NECESIDADES CORRIENTES DE LA VIDA

B.- TECNICAS INDUSTRIALES DIVERSAS;TRANSPORTES

C.- QUIMICA;METALURGIA

D.- TEXTILES;PAPEL

E.- CONSTRUCCIONES FIJAS

F.- MECANICA;ILUMINACION;CALEFACCION; ARMAMENTO; VOLADURA

G.- FISICA

H.- ELESTRICIDAD

Gráfico II.6.2



Tabla II.6.2.1 CONCESIONES DE LA SECCION A POR U. T. DE LA CIP

U.T.	CONCESIONES	%	△ (+/-) ANUAL
1	123	10%	-10%
2	63	5%	-19%
3	721	60%	4%
4	303	25%	10%
5	0	0	-100%
13	0	0	-
TOTAL	1.210	100%	2%

(Ver CIP pág. 13 a 20)

UT1 = A01 excepto A01N UT4 = A61 a A63 excepto A61K
 UT2 = A21 a A24 UT5 = A61K
 UT3 = A41 a A47 UT13 = A01N

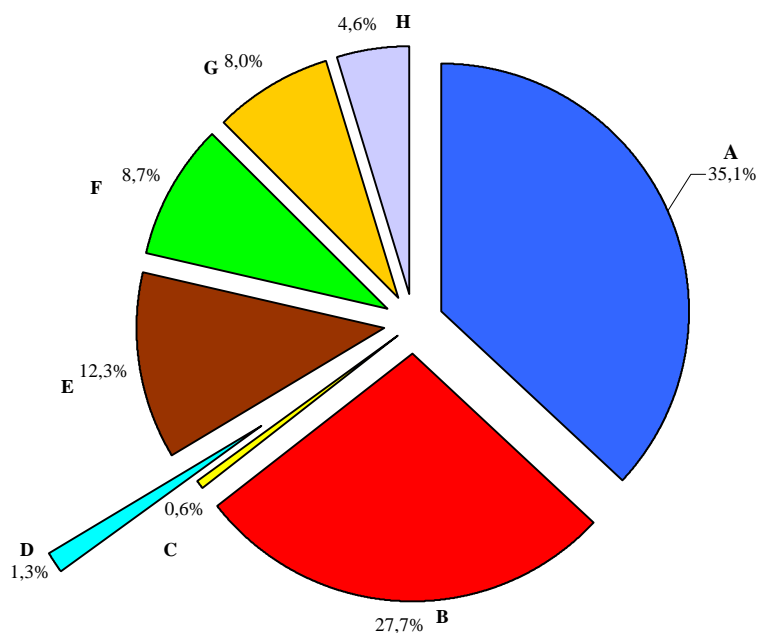
Gráfico II.6.2.1



Tabla II.6.2.2 CONCESIONES DE LA SECCION B POR U. T. DE LA CIP

U.T.	CONCESIONES	%	△ (+/-) ANUAL
6	57	6%	-20%
7	27	3%	-13%
8	114	13%	21%
9	74	8%	1%
10	202	22%	3%
11	429	47%	13%
19	5	1%	67%
TOTAL	908	100%	7%

(Ver CIP pág. 13 a 20)

UT6 = B01 a B09 UT10 = B60 a B64
 UT7 = B21 a B23 UT11 = B65 a B68
 UT8 = B24 a B32 excepto B31 UT19 = B31
 UT9 = B41 a B44

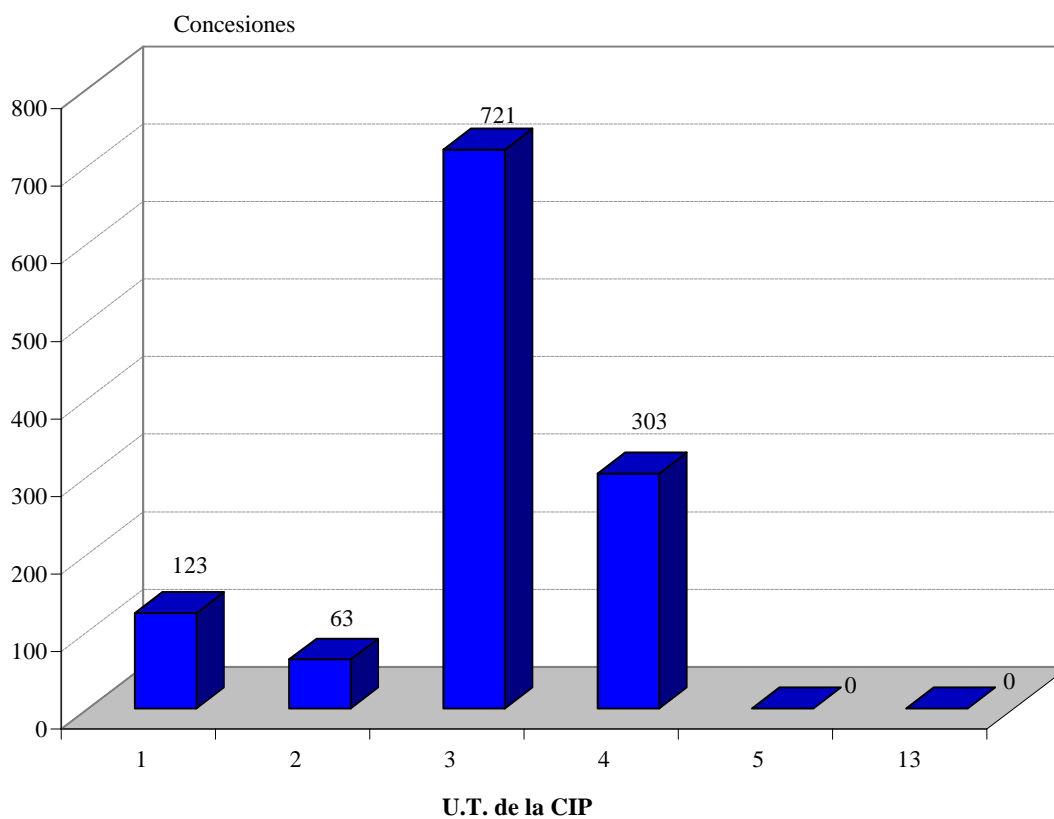
Gráfico II.6.2.2



Tabla II.6.2.3 CONCESIONES DE LA SECCION C POR U. T. DE LA CIP

U.T.	CONCESIONES	%	Δ (+/-) ANUAL
12	9	47%	0%
13	0	0%	-
14	1	5%	100%
15	5	26%	-17%
16	3	16%	50%
17	1	5%	-50%
25	0	0%	-100%
TOTAL	19	100%	-5%

(Ver CIP pág. 13 a 20)

UT12 = C01 a C05

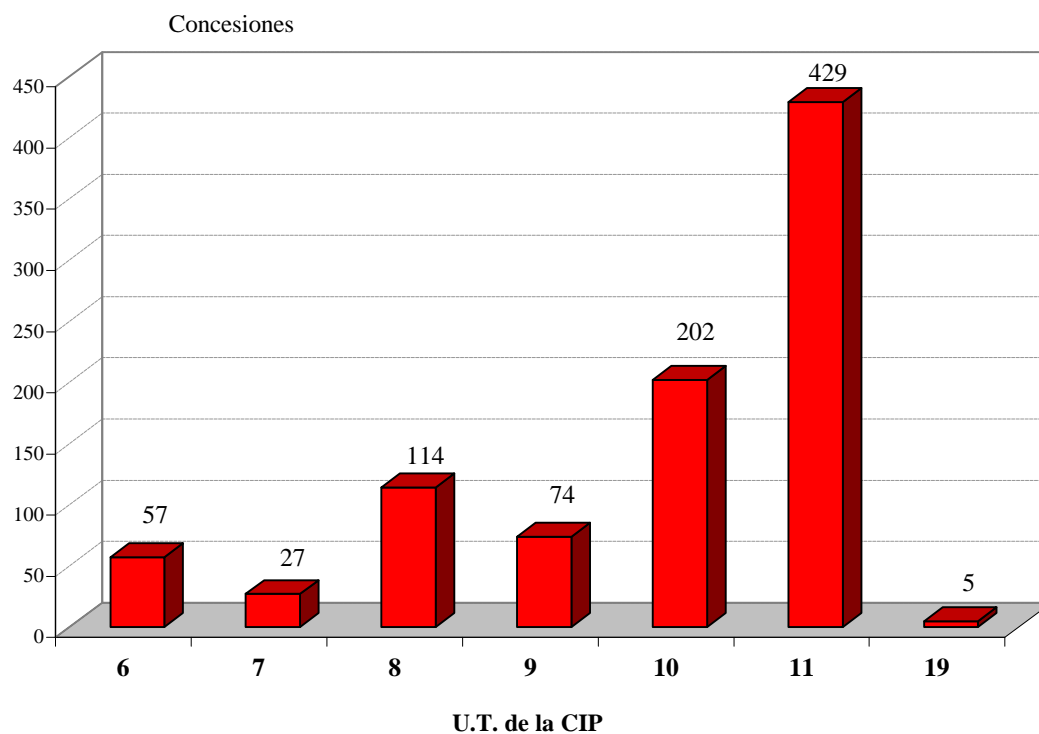
UT16 = C12 a C14

UT13 = C07

UT17 = C21 a C30

UT14 = C08

UT25 = C06

UT15 = C09 a C11

Gráfico II.6.2.3



Tabla II.6.2.4 CONCESIONES DE LA SECCION D POR U. T. DE LA CIP

U.T.	CONCESIONES	%	Δ (* / -) ANUAL
18	41	98%	14%
19	1	2%	0%
TOTAL	42	100%	14%

(Ver CIP pág. 13 a 20)

U.T.18 = D01 a D07

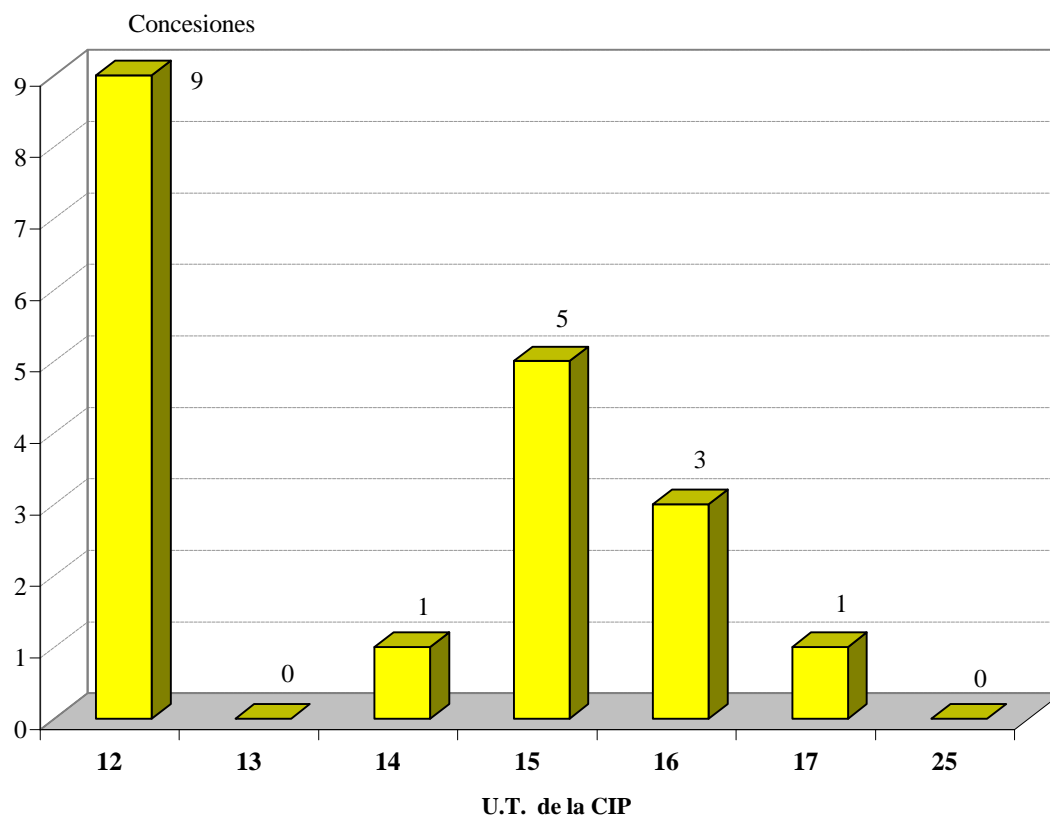
U.T.19 = D21

Gráfico II.6.2.4



Tabla II.6.2.5 CONCESIONES DE LA SECCION E POR U. T. DE LA CIP

U.T.	CONCESIONES	%	Δ (+/-) ANUAL
20	402	99%	10%
21	3	1%	0%
TOTAL	405	100%	10%

(Ver CIP pág. 13 a 20)

U.T.20 = E01 a E06

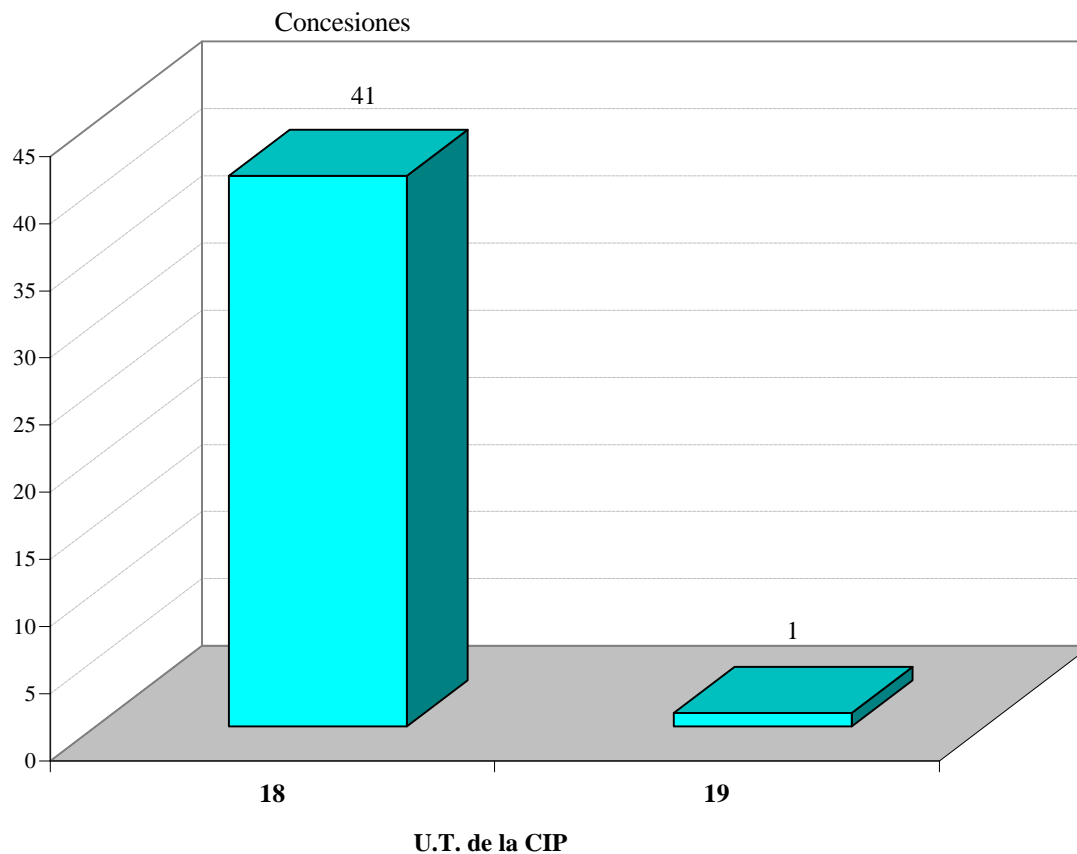
U.T.21 = E21

Gráfico II.6.2.5



Tabla II.6.2.6 CONCESIONES DE LA SECCION F POR U. T. DE LA CIP

U.T.	CONCESIONES	%	△ (+/-) ANUAL
22	23	8%	-8%
23	129	45%	-17%
24	122	43%	-3%
25	11	4%	-35%
TOTAL	285	100	-12%

(Ver CIP pág. 13 a 20)

UT22 = F01 a F15

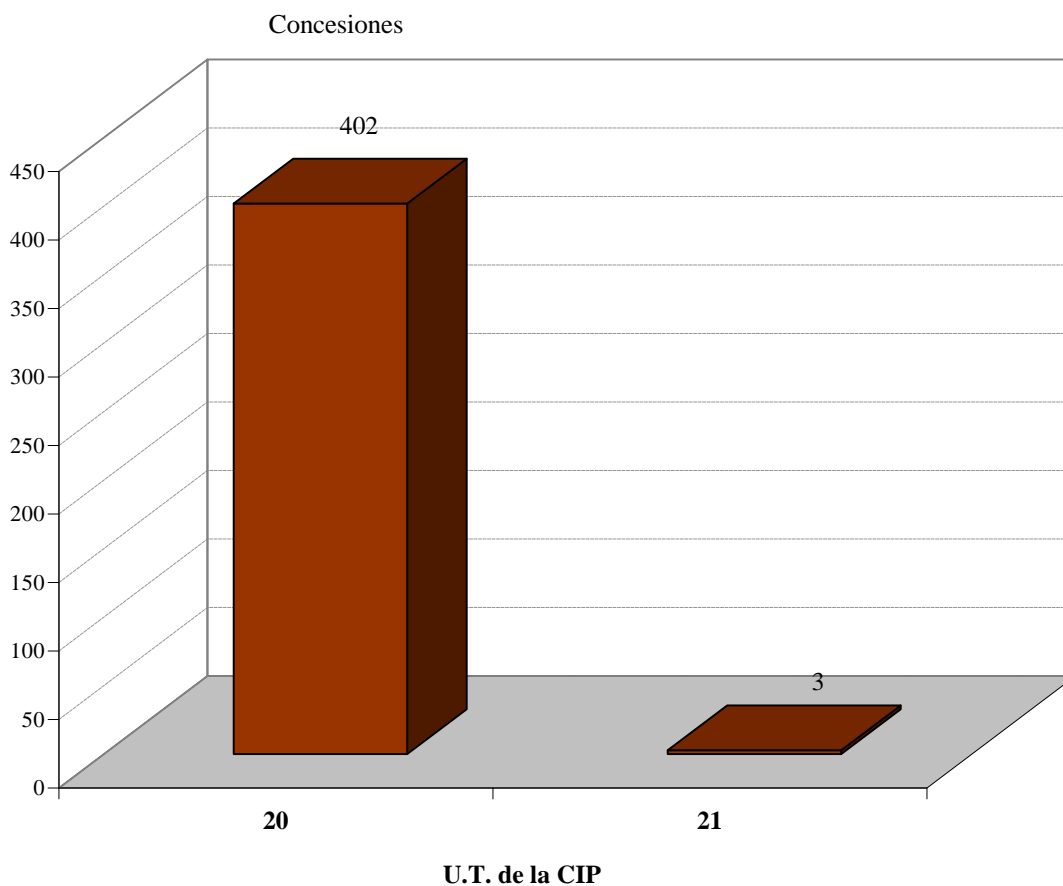
UT24 = F21 a F28

UT23 = F16 a F17

UT25 = F41 a F42

Gráfico II.6.2.6



Tabla II.6.2.7 CONCESIONES DE LA SECCION G POR U. T. DE LA CIP

U.T.	CONCESIONES	%	△ (+/-) ANUAL
26	55	21%	20%
27	68	26%	-13%
28	139	53%	30%
29	0	0%	-
TOTAL	262	100%	13%

(Ver CIP pág. 13 a 20)

UT26 = G01 a G03

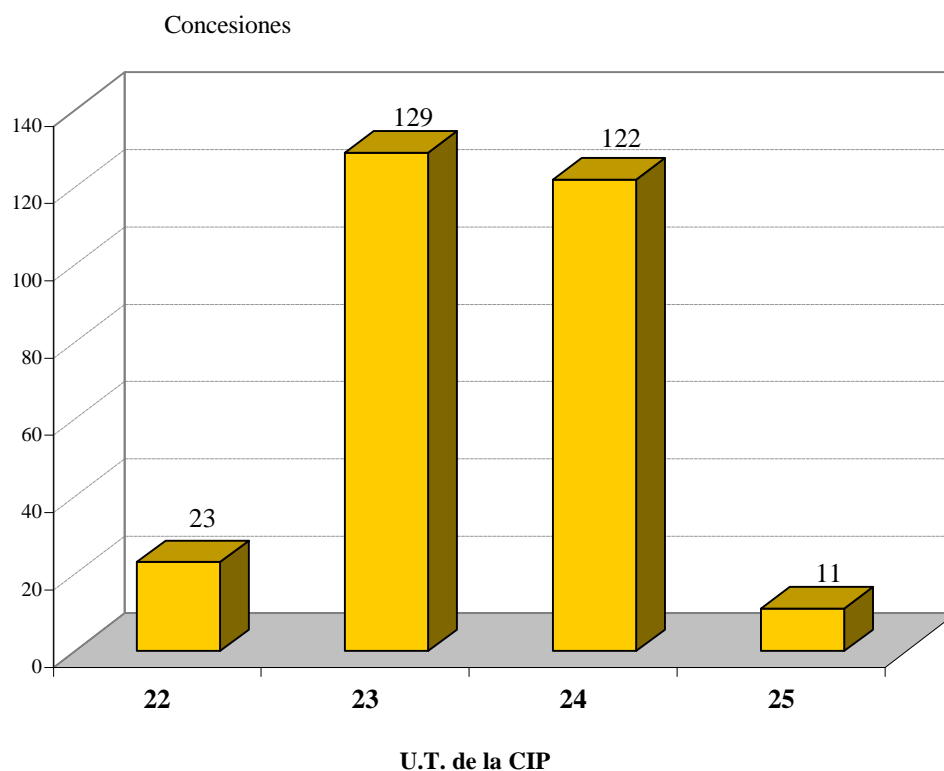
UT28 = G09 a G12

UT27 = G04 a G08

UT29 = G21

Gráfico II.6.2.7



Tabla II.6.2.8 CONCESIONES DE LA SECCION H POR U. T. DE LA CIP

U.T.	CONCESIONES	%	Δ (+/-) ANUAL
30	120	79%	-10%
31	32	21%	19%
TOTAL	152	100%	-6%

(Ver CIP pág. 13 a 20)

UT30 = H01 - H02 - H05

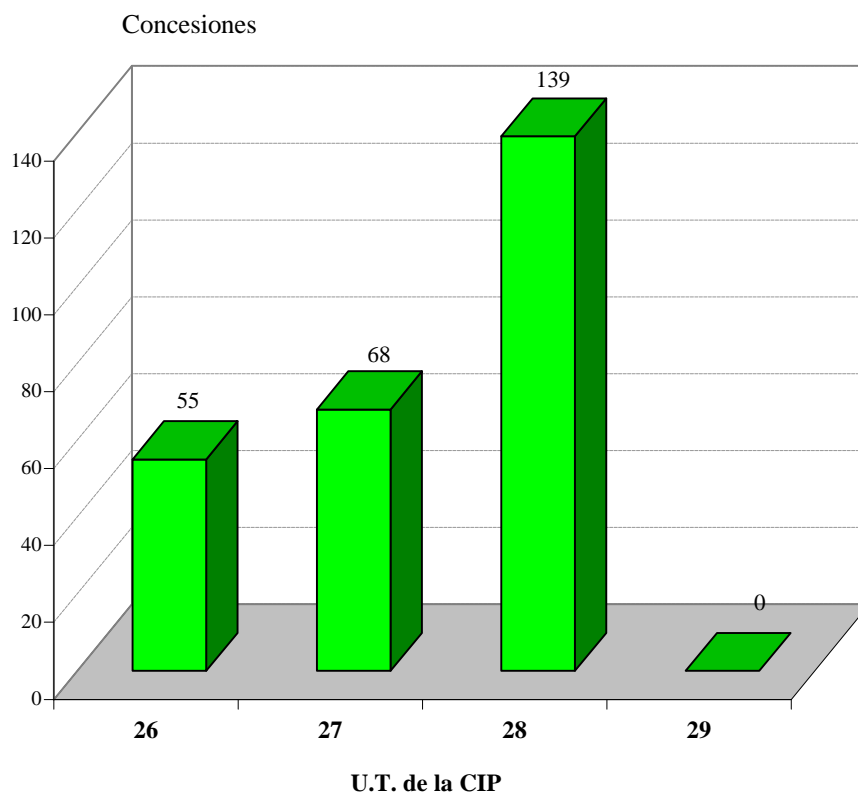
UT31 = H03 a H04

Gráfico II.6.2.8



Tabla II.7.1 MODELOS DE UTILIDAD EN VIGOR, POR COMUNIDADES AUTONOMAS Y PROVINCIAS AL 31/12/2000

COMUNIDADES/PROVINCIAS	MODELOS
ANDALUCIA	
ALMERIA	105
CADIZ	123
CORDOBA	139
GRANADA	105
HUELVA	49
JAEN	77
MALAGA	224
SEVILLA	335
TOTAL	1.157
ARAGON	
HUESCA	88
TERUEL	24
ZARAGOZA	974
TOTAL	1.086
ASTURIAS, PRINCIPADO DE	
OVIEDO	251
TOTAL	251
BALEARES, ISLAS	
BALEARES	247
TOTAL	247
CANARIAS	
LAS PALMAS	142
TENERIFE	82
TOTAL	224
CANTABRIA	
SANTANDER	128
TOTAL	128
CASTILLA LA MANCHA	
ALBACETE	111
CIUDAD REAL	58
CUENCA	29
GUADALAJARA	55
TOLEDO	142
TOTAL	395
CASTILLA LEON	
AVILA	32
BURGOS	118
LEON	83
PALENCIA	24
SALAMANCA	42
SEGOVIA	30
SORIA	20
VALLADOLID	112
ZAMORA	18
TOTAL	479

Nota: En esta tabla de contabilizan tambien, los modelos de utilidad en presunto vigor que por falta de pago no están caducados.

Tabla II.7.1 MODELOS DE UTILIDAD EN VIGOR, POR COMUNIDADES AUTONOMAS Y PROVINCIAS AL 31/12/2000

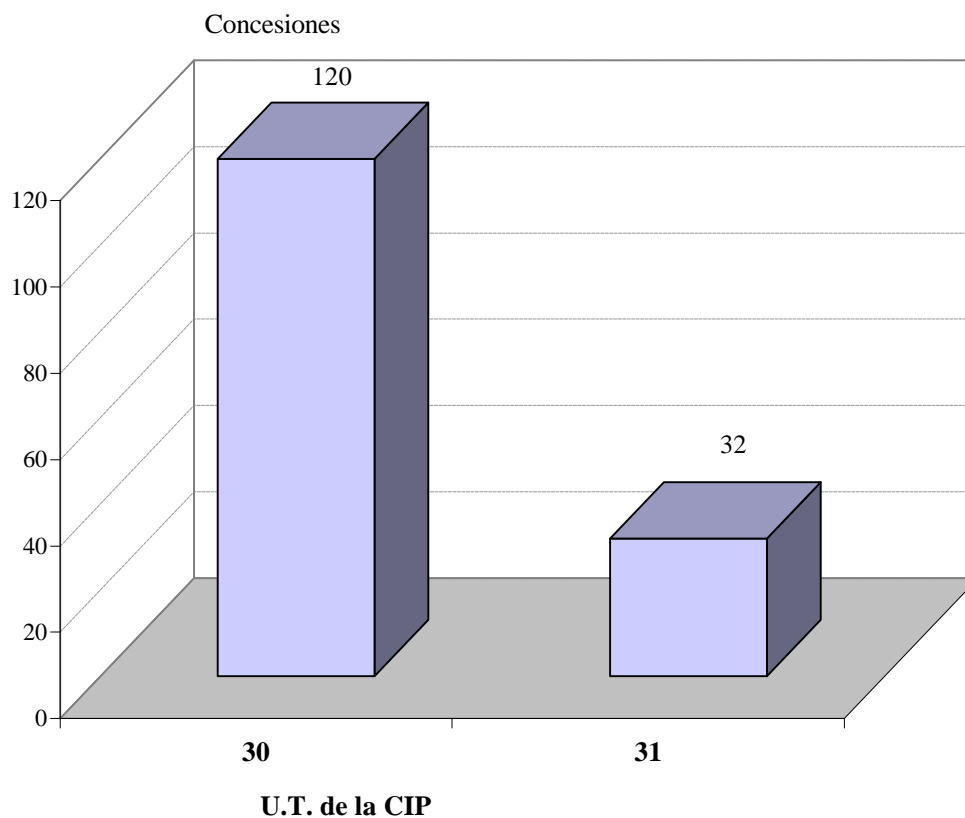
COMUNIDADES/PROVINCIAS	MODELOS
CATALUÑA	
BARCELONA	6.347
GERONA	414
LERIDA	207
TARRAGONA	355
TOTAL	7.323
COMUNIDAD VALENCIANA	
ALICANTE	1.793
CASTELLON	331
VALENCIA	2.000
TOTAL	4.124
EXTREMADURA	
BADAJOS	46
CACERES	24
TOTAL	70
GALICIA	
CORUÑA	192
LUGO	38
ORENSE	77
PONTEVEDRA	219
TOTAL	526
MADRID, COMUNIDAD DE	
MADRID	4.061
TOTAL	4.061
MURCIA, REGION DE	
MURCIA	482
TOTAL	482
NAVARRA, COMUNIDAD FORAL	
NAVARRA	554
TOTAL	554
PAIS VASCO	
ALAVA	453
GUIPUZCOA	1.111
VIZCAYA	717
TOTAL	2.281
RIOJA, LA	
LOGROÑO	181
TOTAL	181
CEUTA Y MELILLA	
CEUTA	2
MELILLA	3
TOTAL	5
NO CONSTA	16.336
TOTAL POR CCAA	39.910
EXTRANJEROS	8.708
TOTAL DE TOTALES	48.618

Nota: En esta tabla de contabilizan también, los modelos de utilidad en presunto vigor que por falta de pago no están caducados.

Gráfico II.7.1 MODELOS DE UTILIDAD EN VIGOR, POR CC.AA. AL 31/12/2000



Tabla II.7.2 MODELOS DE UTILIDAD EN VIGOR POR PAISES DE ORIGEN AL 31/12/2000

CODIGO	PAIS DE ORIGEN	MODELOS
AD	ANDORRA	11
AL	ALBANIA	1
AN	ANTILLAS NEERLANDESAS	2
AR	ARGENTINA	25
AT	AUSTRIA	102
AU	AUSTRALIA	27
AW	ARUBA	1
BE	BELGICA	59
BG	BULGARIA	1
BM	BERMUDAS	1
BR	BRASIL	13
BS	BAHAMAS	1
CA	CANADA	28
CH	SUIZA	385
CL	CHILE	5
CN	CHINA	18
CS	CHECOSLOVAQUIA	1
CY	CHIPRE	2
CZ	REPUBLICA CHECA	2
DE	ALEMANIA	2.097
DK	DINAMARCA	69
DZ	ARGELIA	1
EG	EGIPTO	1
ES	ESPAÑA	39.910
FI	FINLANDIA	22
FR	FRANCIA	1.450
GB	REINO UNIDO	506
GR	GRECIA	5
HU	HUNGRIA	5
IE	IRLANDA	6
IL	ISRAEL	13
IN	INDIA	3
IT	ITALIA	1.261

Nota: En esta tabla se contabilizan también, los modelos de utilidad en presunto vigor que por falta de pago no están caducados.

Tabla II.7.2 MODELOS DE UTILIDAD EN VIGOR POR PAISES DE ORIGEN AL 31/12/2000

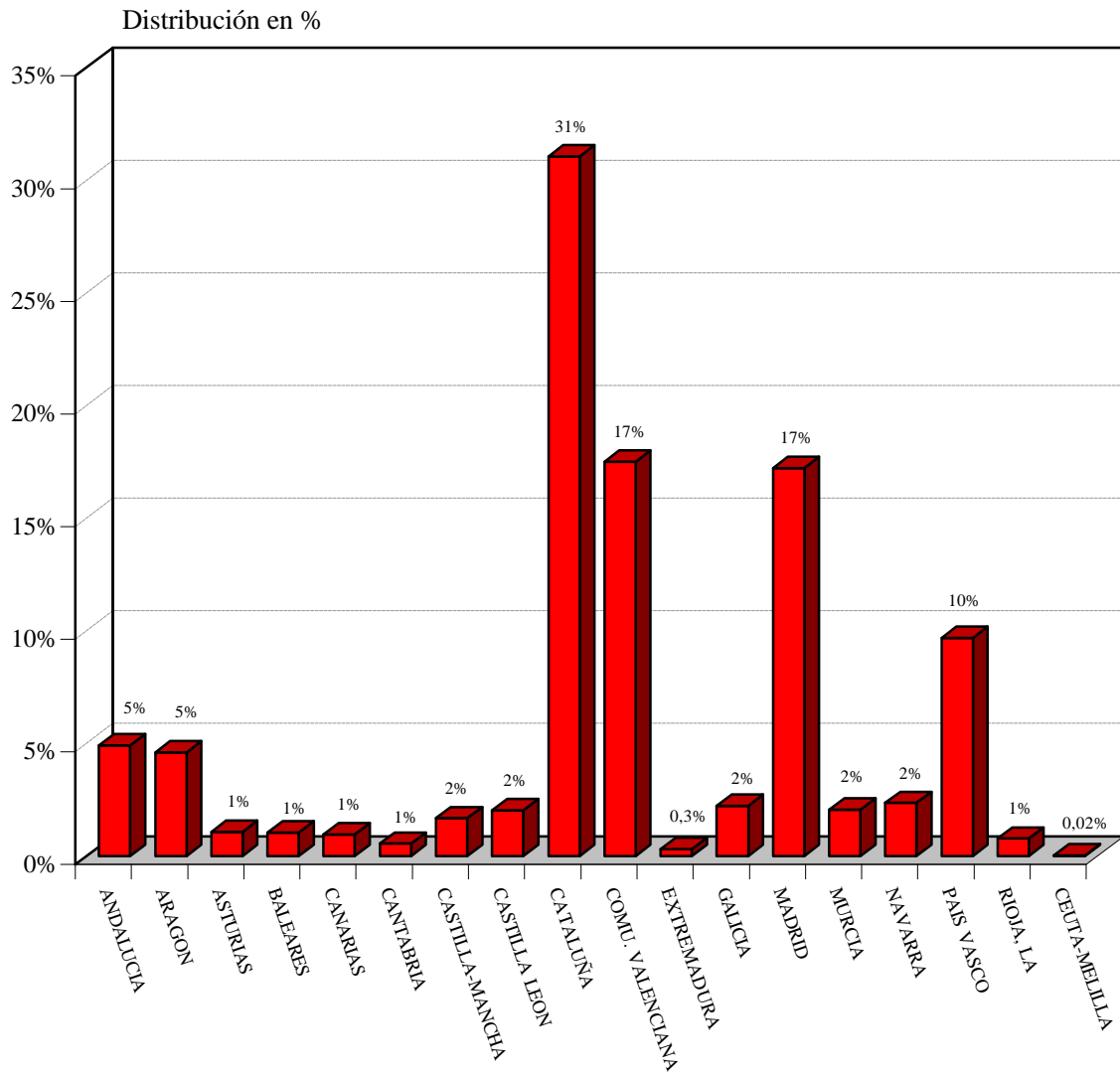
CODIGO	PAIS DE ORIGEN	MODELOS
JP	JAPON	431
KR	REP. DE COREA	11
LI	LIECHTENSTEIN	35
LU	LUXEMBURGO	28
MA	MARRUECOS	1
MC	MONACO	3
MN	MONGOLIA	1
MX	MEXICO	15
MY	MALASIA	1
NL	PAISES BAJOS	197
NO	NORUEGA	45
NZ	NUEVA ZELANDA	2
PA	PANAMA	2
PT	PORTUGAL	1
PY	PARAGUAY	39
SA	ARABIA SAUDI	1
SD	SUDAN	4
SE	SUECIA	178
SG	SINGAPUR	1
SI	ESLOVENIA	1
SU	UNION REP.SOC.SOVIETICAS	12
SY	REPUBLICA ARABE DE SIRIA	1
TN	TUNEZ	1
TW	PROVINCIA DE TAIWAN	71
UG	UGANDA	1
US	ESTADOS UNIDOS DE AMERICA	1.394
UY	URUGUAY	6
VE	VENEZUELA	8
YU	YUGOSLAVIA	2
ZA	AFRICA DEL SUR	9
ZZ	OTROS	82
TOTAL		48.618

Nota: En esta tabla se contabilizan tambien, los modelos de utilidad en presunto vigor que por falta de pago no están caducados.

**Tabla II.7.3 MODELOS DE UTILIDAD EN VIGOR, POR U.T. Y CLASES DE LA CIP,
AL 31/12/2000**

U.T.-CLASE	MODELOS
UNIDAD 1	
A01	1.433
TOTAL	1.433
UNIDAD 2	
A21	152
A22	139
A23	316
A24	243
TOTAL	850
UNIDAD 3	
A41	573
A42	76
A43	531
A44	601
A45	858
A46	203
A47	5.575
TOTAL	8.417
UNIDAD 4	
A61	1.866
A62	183
A63	2.139
TOTAL	4.188
UNIDAD 5	
A61K	15
TOTAL	15

(Ver CIP pag. 13 a 20)

Nota: En esta tabla se contabilizan también, los modelos de utilidad en presunto vigor que por falta de pago no están caducados.

**Tabla II.7.3 MODELOS DE UTILIDAD EN VIGOR, POR U.T. Y CLASES DE LA CIP,
AL 31/12/2000**

U.T.-CLASE	MODELOS
UNIDAD 6	
B01	351
B02	69
B03	22
B04	24
B05	367
B06	14
B07	52
B08	111
B09	5
TOTAL	1.015
UNIDAD 7	
B21	191
B22	54
B23	406
TOTAL	651
UNIDAD 8	
B24	157
B25	353
B26	292
B27	147
B28	183
B29	213
B30	93
B32	58
TOTAL	1.496
UNIDAD 9	
B41	93
B42	613
B43	215
B44	118
TOTAL	1.039

(Ver CIP pag. 13 a 20)

Nota: En esta tabla se contabilizan también, los modelos de utilidad en presunto vigor que por falta de pago no están caducados.

**Tabla II.7.3 MODELOS DE UTILIDAD EN VIGOR, POR U.T. Y CLASES DE LA CIP,
AL 31/12/2000**

U.T.-CLASE	MODELOS
UNIDAD 10	
B60	1.834
B61	77
B62	966
B63	208
B64	47
TOTAL	3.132
UNIDAD 11	
B65	5.778
B66	310
B67	335
B68	32
TOTAL	6.455
UNIDAD 12	
C01	9
C02	76
C03	21
C04	6
C05	3
TOTAL	115
UNIDAD 13	
C07	0
A01N	4
TOTAL	4
UNIDAD 14	
C08	3
TOTAL	3
UNIDAD 15	
C09	19
C10	5
C11	17
TOTAL	41

(Ver CIP pag. 13 a 20)

Nota: En esta tabla se contabilizan también, los modelos de utilidad en presunto vigor que por falta de pago no están caducados.

**Tabla II.7.3 MODELOS DE UTILIDAD EN VIGOR, POR U.T. Y CLASES DE LA CIP,
AL 31/12/2000**

U.T.-CLASE	MODELOS
UNIDAD 16	
C12	21
C13	1
C14	22
TOTAL	44
UNIDAD 17	
C21	20
C22	1
C23	7
C25	15
C30	1
TOTAL	44
UNIDAD 18	
D01	45
D02	20
D03	90
D04	84
D05	46
D06	382
D07	20
TOTAL	687
UNIDAD 19	
D21	44
B31	59
TOTAL	103
UNIDAD 20	
E01	331
E02	169
E03	484
E04	2.269
E05	1.370
E06	1.196
TOTAL	5.819

(Ver CIP pag. 13 a 20)

Nota: En esta tabla se contabilizan también, los modelos de utilidad en presunto vigor que por falta de pago no están caducados.

**Tabla II.7.3 MODELOS DE UTILIDAD EN VIGOR, POR U.T. Y CLASES DE LA CIP,
AL 31/12/2000**

U.T.-CLASE	MODELOS
UNIDAD 21	
E21	39
TOTAL	39
UNIDAD 22	
F01	67
F02	186
F03	40
F04	211
F15	59
TOTAL	563
UNIDAD 23	
F16	3.625
F17	66
TOTAL	3.691
UNIDAD 24	
F21	602
F22	21
F23	287
F24	521
F25	235
F26	30
F27	80
F28	117
TOTAL	1.893
UNIDAD 25	
F41	192
F42	153
C06	9
TOTAL	354

(Ver CIP pag. 13 a 20)

Nota: En esta tabla se contabilizan también, los modelos de utilidad en presunto vigor que por falta de pago no están caducados.

**Tabla II.7.3 MODELOS DE UTILIDAD EN VIGOR, POR U.T. Y CLASES DE LA CIP,
AL 31/12/2000**

U.T.-CLASE	MODELOS
UNIDAD 26	
G01	333
G02	136
G03	52
TOTAL	521
UNIDAD 27	
G04	34
G05	97
G06	86
G07	352
G08	102
TOTAL	671
UNIDAD 28	
G09	751
G10	73
G11	116
G12	21
TOTAL	961
UNIDAD 29	
G21	18
TOTAL	18
UNIDAD 30	
H01	1.053
H02	426
H05	141
TOTAL	1.620
UNIDAD 31	
H03	14
H04	178
TOTAL	192
UNIDAD 32	
TOTAL	2.429
T. TOTALES	48.618

(Ver CIP pag. 13 a 20)

Nota: En esta tabla se contabilizan también, los modelos de utilidad en presunto vigor que por falta de pago no están caducados.

Tabla II. 8 INTERPOSICIONES Y RESOLUCIONES DE RECURSOS, DESDE 1988

AÑOS	INTERPOSICIONES	△ (+/-) ANUAL	RESOLUCIONES	△ (+/-) ANUAL
1988	131		518	
1989	450	244%	325	-37%
1990	350	-22%	197	-39%
1991	374	7%	264	34%
1992	257	-31%	361	37%
1993	294	14%	326	-10%
1994	248	-16%	453	39%
1995	237	-4%	246	-46%
1996	195	-18%	190	-23%
1997	194	-1%	193	2%
1998	182	-6%	119	-38%
1999	190	4%	94	-21%
2000	242	27%	167	78%

Gráfico II. 8



Tabla II.9

EXPLOTACION Y LICENCIAS

ADMISIONES	
- OFRECIMIENTO LICENCIAS DE PLENO DERECHO	19
- CERTIFICADOS DE EXPLOTACION	345
SUSPENSOS	
- OFRECIMIENTOS DE LICENCIAS DE PLENO DERECHO	2
- CERTIFICADOS DE EXPLOTACION	-
LICENCIAS CONTRACTUALES	
- SOLICITUDES	5
- INSCRITAS	8

Tabla II.10 SOLICITUDES PRESENTADAS Y MODELOS DE UTILIDAD CONCEDIDOS POR/A ESPAÑOLES EN EL EXTRANJERO

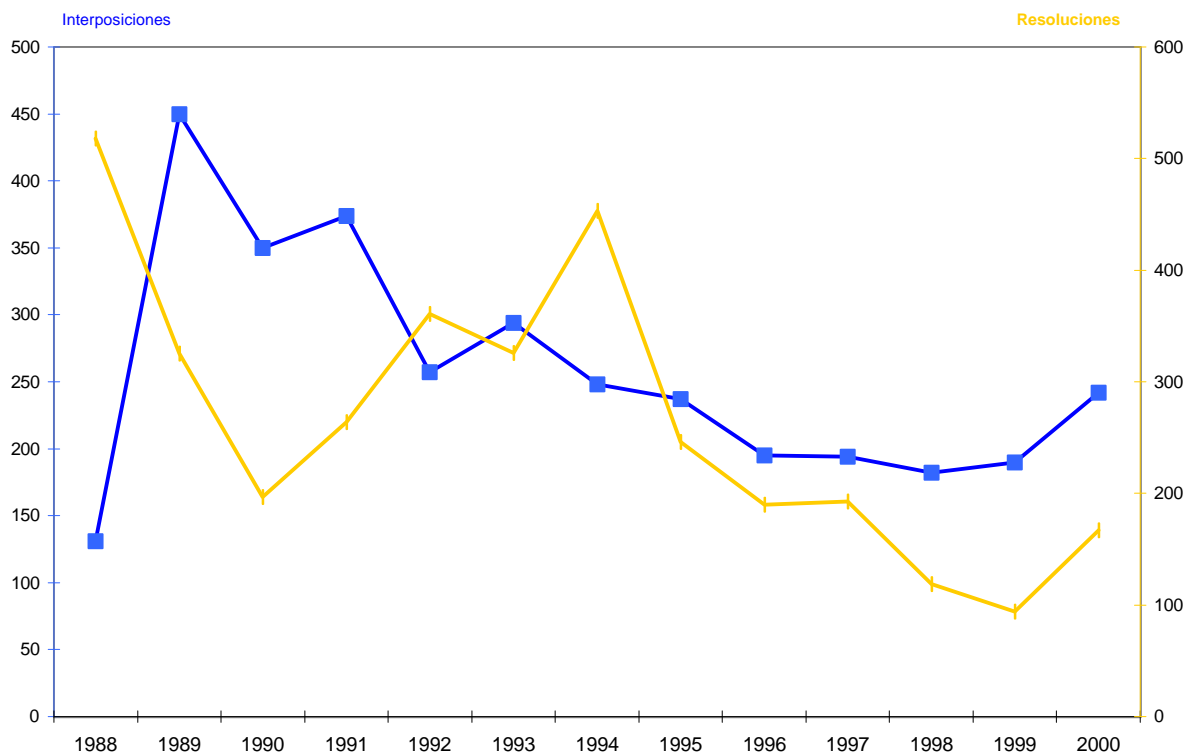
CODIGO	PAISES	SOLICITUDES	Δ (+/-) ANUAL	CONCESIONES	Δ (+/-) ANUAL
AR	ARGENTINA	0	-100%	0	-
AT	AUSTRIA	2	100%	2	100%
BR	BRASIL	0	-100%	0	-100%
CL	CHILE	7	-46%	2	0%
CN	CHINA	5	150%	3	0%
CO	COLOMBIA	1	-50%	4	100%
CZ	REPUBLICA CHECA	0	-100%	1	0%
DE	ALEMANIA	31	3%	27	-18%
DK	DINAMARCA	0	-100%	0	-100%
GT	GUATEMALA	2	-71%	2	100%
HN	HONDURAS	1	100%	0	-
HU	HUNGRIA	2	100%	0	-100%
IT	ITALIA	27	29%	58	176%
JP	JAPON	2	100%	1	-67%
KR	REPUBLICA DE COREA	0	-100%	0	-100%
MX	MEXICO	10	-38%	13	160%
PE	PERU	6	-54%	5	0%
PL	POLONIA	2	0%	0	-
PT	PORTUGAL	35	13%	21	-60%
SK	ESLOVAQUIA	0	-100%	1	100%
TR	TURQUIA	3	200%	1	-88%
VE	VENEZUELA	1	100%	0	-
UA	UCRANIA	0	-	0	-100%
UY	URUGUAY	0	-100%	0	-100%
TOTAL		137	-23%	141	-3%

Notas:

- Conviene significar que en este cuadro no debe confundirse la idea "solicitud con la de "invención". Es decir que las invenciones cubiertas por las solicitudes (31) presentadas en Alemania y las invenciones cubiertas por las solicitudes (27) presentadas en Italia, no son distintas sino que corresponden en su gran mayoría a una sola y misma invención española.

- Las solicitudes y concesiones se refieren tanto a las efectuadas por la vía nacional como por la vía regional.

Gráfico II.10

Tabla II.11.1 RANKING INTERNACIONAL DE SOLICITUDES

PAISES	CODIGO	SOLICITUDES	Δ (+/-) ANUAL
ALEMANIA	DE	22.310	-5,40%
CHINA	CN	68.815	*
ESPAÑA	ES	3.212	-1,59%
FEDERACION RUSA	RU	4.631	34,47%
JAPON	JP	9.587	-6,77%
POLONIA	PL	1.330	-2,71%
PORTUGAL	PT	94	34,29%

* El incremento anual no se ha podido realizar por no tener los datos del año anterior

Gráfico II.11.1

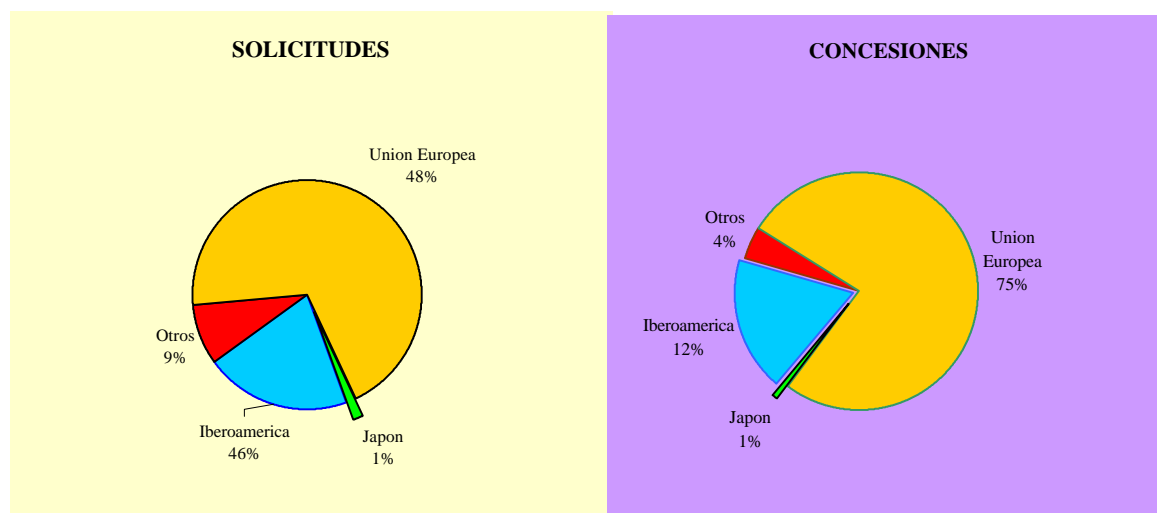

Tabla II.11.2 RANKING INTERNACIONAL DE CONCESIONES

PAISES	CODIGO	CONCESIONES	Δ (+/-) ANUAL
ALEMANIA	DE	18.914	-3%
CHINA	CN	56.077	*
ESPAÑA	ES	3.283	4%
FEDERACION RUSA	RU	4.098	18%
JAPON	JP	12.613	-43%
POLONIA	PL	714	-12%
PORTUGAL	PT	48	-56%

* El incremento anual no se ha podido realizar por no tener los datos del año anterior

Gráfico II.11.2

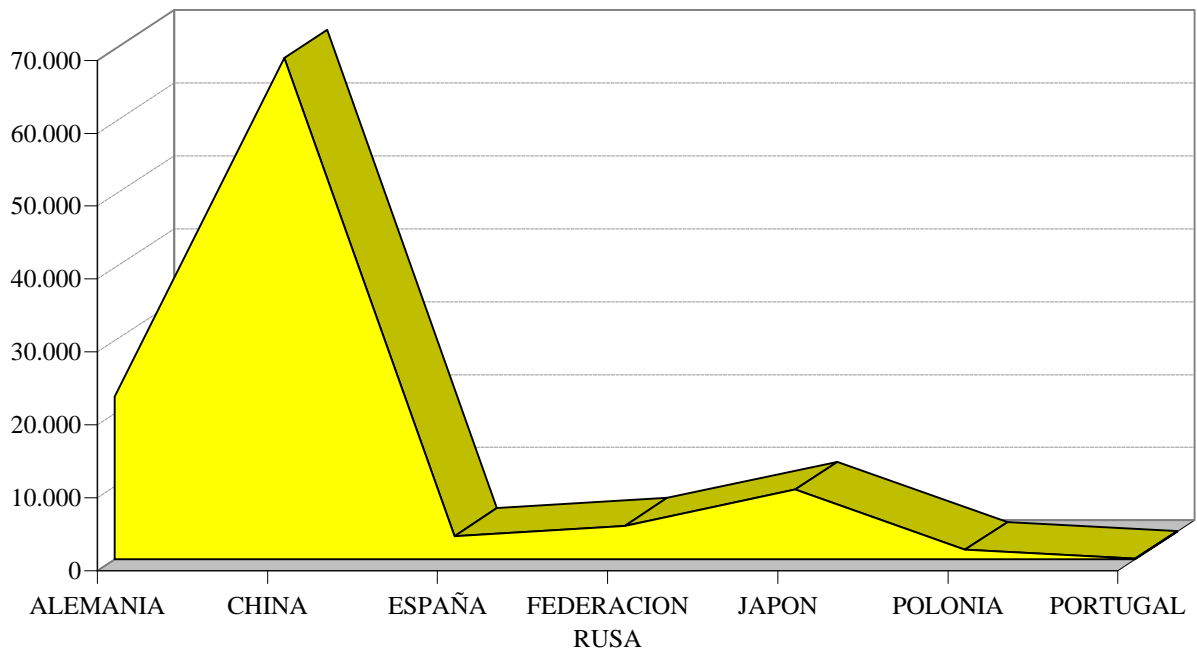

Tabla II.12.1 RANKING INTERNACIONAL DE SOLICITUDES EN EL PERIODO 1996-2000

AÑOS PAISES	CODIGO	1996	1997	1998	1999	2000
ALEMANIA	DE	22.276	23.062	22.541	23.584	22.310
CHINA	CN	49.604	50.129	51.397	*	68.815
ESPAÑA	ES	3.366	3.375	3.246	3.264	3.212
JAPON	JP	14.082	12.048	10.917	10.283	9.587
POLONIA	PL	1.853	1.641	1.599	1.367	1.330
PORTUGAL	PT	106	86	81	70	94
REP.de COREA	KR	68.822	45.809	*	30.650	37.163

* No se tienen datos

Tabla II.12.2 RANKING INTERNACIONAL DE CONCESIONES EN EL PERIODO 1996-2000

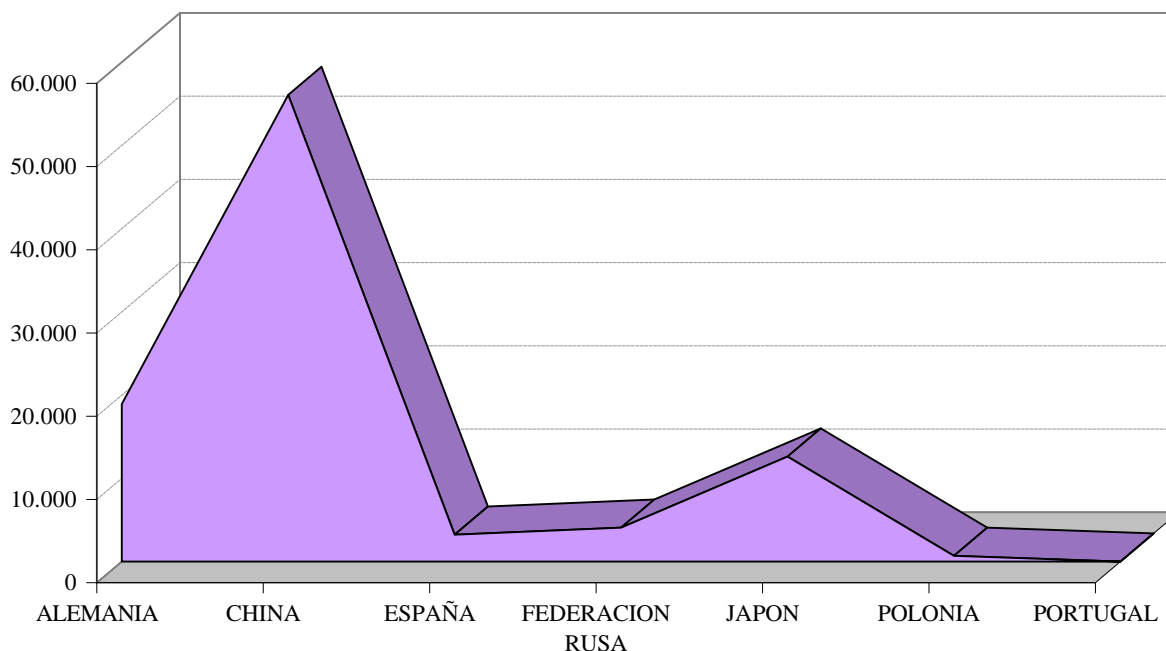
AÑOS PAISES	CODIGO	1996	1997	1998	1999	2000
ALEMANIA	DE	18.733	19.500	19.001	19.493	18.914
CHINA	CN	27.171	27.338	33.903	*	56.077
ESPAÑA	ES	3.142	2.942	2.011	3.170	3.283
JAPON	JP	95.481	50.108	35.513	21.986	12.613
POLONIA	PL	1.053	908	1.002	808	714
PORTUGAL	PT	60	64	100	110	48
REP.de COREA	KR	9.191	13.713	*	32.868	41.745

* No se tienen datos

Tabla II.13

LISTA DE LOS MAYORES SOLICITANTES

Nº de Orden	ESPAÑOLES	Nº de Orden	EXTRANJEROS
1	LEAR AUTOMOTIVE (EEDS) SPAIN, S.L.	1	ELECTROLUX ZANUSSI S.P.A.
2	CARTONAJES INTERNATIONAL, S.A. (CARTISA),	2	FRIEDRICH GROHE AG & CO. KG
3	ASSIDOMAN IBEROAMERICANA, S.A.	3	JULIUS BLUM GESELLSCHAFT M.B.H.
4	RODRIGUEZ MARTINEZ, S.C.	4	BAUMER, HELMUT
5	SEAT, S.A.	5	GRASS GMBH
6	PEREZ TORRES, ANTONIO	6	LAN RED
7	PAYA DIAZ GASPAS PABLO	7	HELLA KG HUECK & CO.
8	INDUSTRIAS ORIOL, S.A.	8	GRUPO P.I. MABE, S.A. DE C.V.
9	SMURFIT ESPAÑA, S.A.	9	COSTRUZIONI ITALIANE SERRATURE AFFINI F.I.S.A. S.P.A.
10	JANE, S.A.	10	SHOVKUNENKO, OLEH
11	FRADERA PELLICER, CARLOS	11	GT INSPECT
12	MOIDECAR, S.L.	12	MAXI MILLIAAN B.V.
13	PREFABRICADOS Y POSTES HORMIGON S.A.(PREPHOR)	13	DAWOODI ZAINUDDIN
14	REIXACH BESTARD ANTONIO	14	DE VIRAS, MARIA CHACIOR
15	CALDAL, S.L.	15	DIEGO LUJAN, OSCAR
16	SIMON, S.A.	16	DIGAT PATRICK-ALAIN
17	OVELAR, S.A.	17	FINANCIERE ELYSEES BALZAC
18	OLLER DOMENECH JOSE	18	EDUARD WILLE GMBH & CO
19	MANUFACTURAS VICEDO, S.L.	19	ERNA-MAS MAKINA TICARET SANAYI ANONIM SIRKETI
20	ANVIO, S.L.	20	EXPOJOO, S.A.
21	LOUREIRO BENIMELI FERMIN JAIME	21	FADA ITALIA, S.P.A.
22	TECNICAS PROMOCIONALES, CREACIONES Y EXCL. S.L.	22	FAMEPLA BETRIEBS-UND LAGERSYSTEME HANDELS GMBH
23	CERRAJERIA EMAT, S.L.	23	DAIFUKU JONATHAN
24	FEDERAL SIGNAL VAMA, S.A.	24	CORNEO SANDRA
25	LAVERNIA YUSTE ROSTOLL RUIZ, S.L.	25	ACCSSENTIL, VITALE
26	REPSOL BUTANO, S.A.	26	BAS COMPONENTS LIMITED
27	COMPANIA ROCA-RADIADORES, S.A.	27	BENELLI, PAOLO
28	REGICO, S.A.	28	BENABDELKRIM, RAMDANE
29	CAUCHOS RUIZ- ALEJOS, S.A.	29	AMMAR, RACHID
30	DAUMAL CASTELLON, MELCHOR	30	BALLERO, CARLO MARIA
31	ROS ROCA, S.A.	31	BOU BERENGUER, VICENTE
32	CASPRO, S.A.	32	AMIA, S.P.A.
33	B. OLANETA Y JUARISTI, S.A.	33	ALUSUISSE TECHNOLOGY & MANAGEMENT AG
34	ARTICULOS FERRETERIA, S.A.	34	BLOD PETER
35	PLAY, S.A.	35	BOUTEFFAHA, BRAHIM MAHMOUD
36	EXPOSITO SERRANO, JOSE ANTONIO	36	CONFEZIONI ANDREA DI TAVELLI BRUNO & C.S.N.C.
37	DIAZ GARCIA, MARTIN	37	CHAMBERLAIN, PETER ANTHONY
38	J-70, S.L.	38	COME INDUSTRIE, S.P.A.
39	MEDICINA ELECTRO FISICA, S.A.	39	CHECK, KIAN YEK
40	INMOBILIARIA MASIFE, S.L.	40	BUCHE-SIRERE, ANNE MARIA
41	MANUFACTURAS CYP, S.A.	41	CAMPOS DOS SANTOS, JOSE MANUEL
42	IIEP ILUMINACION S.A.	42	BREED AUTOMOTIVE TECHNOLOGY INC
43	MIRO BRAVO VICENTE	43	BSH BOSCH UND SIEMENS HAUSGERATE GMBH
44	METALICAS LUBASA ARANDA, S.L.	44	BRITISH AMERICAN TOBACCO (INVESTMENTS) LTD
45	ORNALUX, S.A.	45	ACCIARTE WEISSENFELS, S.P.A.
46	MUÑOZ MOLINA, JUAN		
47	NAVARRO BIOTA, JOSE ANTONIO		
48	FAGOR, S. COOP.		
49	ANGEL TOMAS S.A. (ATOSA)		

SUMARIO

	pag.
Tabla III.1	Solicitudes y resoluciones desde 1989 289
	. Gráfico III.1 289
Tabla III.2	Solicitudes según su origen desde 1989 290
	. Gráfico III.2 290
Tabla III.3	Solicitudes desde 1989, según su denominación 291
Tabla III.4	Mayores solicitantes desde 1989 292
Tabla III.4.1	Mayores solicitantes según su origen, desde 1989 292

Tabla III.1 SOLICITUDES Y RESOLUCIONES DESDE 1989

Años	Solicitudes	Concesiones	% Concesiones /Solicitudes	Denegaciones	% Denegaciones /Solicitudes
1989	6	-		-	
1990	5	-		6	
1991	-	5		-	
1992	-	-		-	
1993	3	-		-	
1994	2	1		2	
1995	4	3		-	
1996	1	4		-	
1997	-	-		-	
1998	2	1		-	
1999	-	1		-	
2000	-	-		-	
TOTAL	23	15	65%	8	35%

Gráfico III.1



Tabla III.2 SOLICITUDES SEGÚN SU ORIGEN, DESDE 1989

SOLICITANTES	1989	1990	1991	1992	1993	1994	1995	1996	1997	1998	1999	2000	TOTAL
ESPAÑÓLES													
. MADRID	2	5	0	0	2	0	0	0	0	0	0	0	9
. TOTAL	2	5	0	0	2	0	0	0	0	0	0	0	9
EXTRANJEROS													
. JAPON	0	0	0	0	0	0	4	1	0	2	0	0	7
. REINO UNIDO	3	0	0	0	0	0	0	0	0	0	0	0	3
. ESTADOS UNIDOS	0	0	0	0	1	2	0	0	0	0	0	0	3
. TURQUIA	1	0	0	0	0	0	0	0	0	0	0	0	1
. TOTAL	4	0	0	0	1	2	4	1	0	2	0	0	14
TOTALES	6	5	0	0	3	2	4	1	0	2	0	0	23

Gráfico III.2

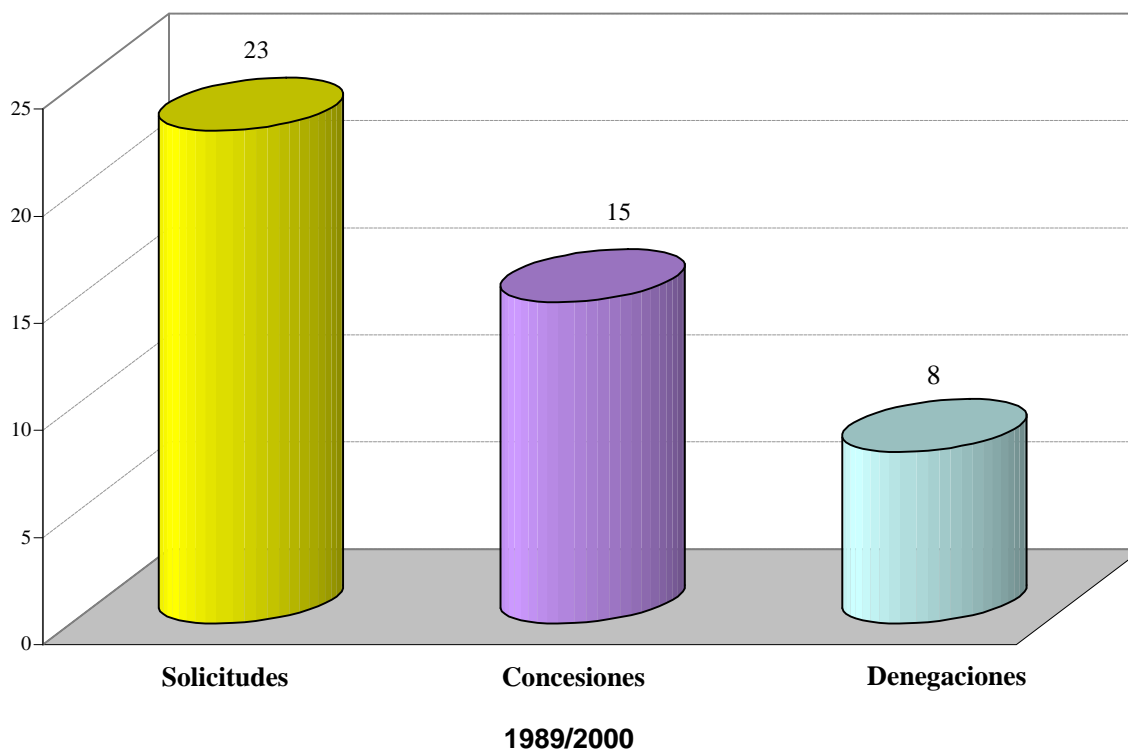

Tabla III.3 SOLICITUDES DESDE 1989, SEGUN SU DENOMINACION

DENOMINACION	Nº DE SOLICITUD
Codificador de video digital + convertidor AD de audio utilizando procedimiento CMOS 0,8 U- RSC382	9800002
Controlador de gráficos HD6444OS	9600001
Controlador para teléfonos digitales inalámbricos	9300001
Diseño de máscaras para microprocesadores tipo CMOS X 86 (CYRIX M7 -1.3)	9400002
Diseño de máscaras para microprocesador del tipo CIRIX M5, REV. 1.41	9400001
Diseño de máscaras para un controlador de gráficos	9500001
Diseño de máscaras para una tecnología de fabricación de dispositivos SMART POWER autoaislados	9000001
Estructura bipolar Darlington con base flotante para funciones de detección de temperatura	9000004
Microcomputador aplicable a máquinas de juegos RF 5A 122	9800001
Nueva técnica de protección contra la ruptura del componente de potencia IBT vertical	9300003
Placa de circuito impreso adecuada para receptores de T.V.	8900005
Placa de circuito impreso adecuada para receptores de T.V.	8900001
Placa de circuito impreso adecuada para receptores de T.V.	8900004
Placa de circuito impreso adecuada para un receptor de control remoto de T.V.	8900006
Placas de circuitos para megafonía de los pasadineros y pasacarros tipo BLIDLOCK	8900003
Procesador de imágenes aplicable a máquinas de juegos	9500003
Procesador de imágenes aplicable a máquinas de juegos	9500002
Sistemas de enclavamientos eléctricos de pasacarros tipo B LINDLOK	8900002
Transistores de potencia DMOS laterales con LAYOUT ondulado	9000003
Transistores de potencia DMOS verticales con LAYOUT ondulado	9000002
Transistores de potencia IBT verticales con LAYOUT celulares	9300002
Transistores de potencia VDMOS de baja capacidad de entrada con óxido grueso entre celdas	9000005
Unidad central de procesos aplicable a máquinas de juegos RF5	9500004

Tabla III.4 MAYORES SOLICITANTES, DESDE 1989

Nº ORDEN	SOLICITANTE	Nº SOLICITUDES
1	CONSEJO SUPERIOR DE INVESTIGACIONES CIENTIFICAS	7
2	RICOH COMPANY, LTD.	5
3	VESTEL UK	3
4	CYRIX CORPORATION	2
5	HITACHI, LTD	2
6	SEGURIDAD BANCARIA Y SISTEMAS S.A.	2
7	ADVANCED MICRO DEVICES, INC.	1
8	VESTREL ELEKTRONIK SANAYI VE TICARE A.S.	1
TOTAL		23

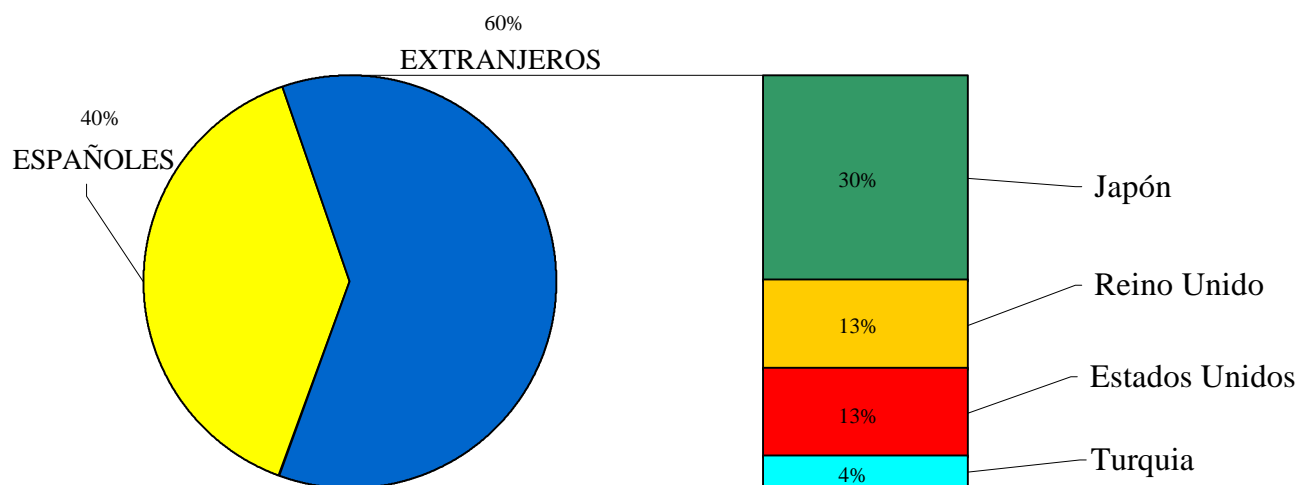
Tabla III.4.1 MAYORES SOLICITANTES SEGUN SU ORIGEN, DESDE 1989

Nº ORDEN	ESPAÑOLES	Nº SOLICITUDES
1	CONSEJO SUPERIOR DE INVESTIGACIONES CIENTIFICAS	7
2	SEGURIDAD BANCARIA Y SISTEMAS S.A.	2
TOTAL		9
Nº ORDEN	EXTRANJEROS	Nº SOLICITUDES
1	RICOH COMPANY, LTD	5
2	VESTEL UK	3
3	CYRIX CORPORATION	2
4	HITACHI	2
5	ADVANCED MICRO DEVICES, INC.	1
6	VESTREL ELEKTRONIK SANAYI VE TICARE A.S.	1
TOTAL		14
TOTALES		23

SUMARIO

	pag.
Tabla IV.1 Solicitudes y Resoluciones	294
. Gráfico IV.1	294
Tabla IV.2 Solicitudes según su naturaleza	295
. Gráfico IV.2	295
Tabla IV.3 Solicitudes según su origen	296

Tabla IV.1 SOLICITUDES Y RESOLUCIONES

Años	Solicitudes	Δ (+/-) Anual	Concesiones	% Concesiones/ Solicitudes	Denegaciones	% Denegaciones/ Solicitudes
1998	37					
1999	46	24,3%	9		1	
2000	35	-5,4%	6		4	
Total	118		15	12,7%	5	4,2%

Gráfico IV.1

Tabla IV.2 SOLICITUDES SEGÚN SU NATURALEZA

Años	Total	Fitosanitarios	%	Medicamentos	%
1998	37	2	5%	35	95%
1999	46	2	4%	44	96%
2000	35	4	11%	31	89%
Total	118	8	7%	110	93%

Gráfico IV.2

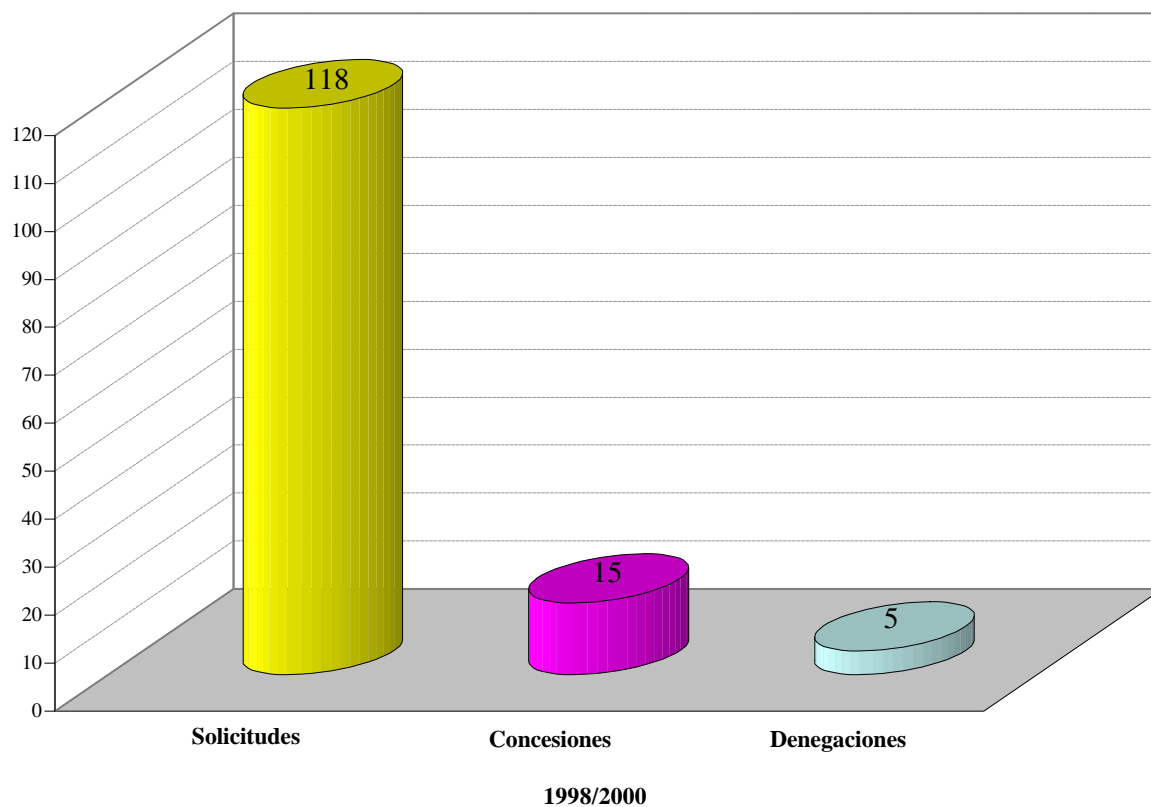

Tabla IV.3 SOLICITUDES SEGÚN SU ORIGEN

Códigos	Países	1998	1999	2000
AU	AUSTRIA	1	1	-
CA	CANADA	1	-	-
CH	SUIZA	5	3	2
DE	ALEMANIA	6	11	6
DK	DINAMARCA	-	-	4
ES	ESPAÑA	-	2	1
FI	FINLANDIA	-	1	-
FR	FRANCIA	3	3	2
GB	REINO UNIDO	6	4	2
IT	ITALIA	-	-	2
JP	JAPON	3	4	2
LU	LUXEMBURGO	-	1	-
NL	PAISES BAJOS	-	-	2
SE	SUECIA	1	1	-
US	ESTADOS UNIDOS	11	15	12
TOTAL		37	46	35

ESTADÍSTICAS DE PROPIEDAD INDUSTRIAL

TOMO II

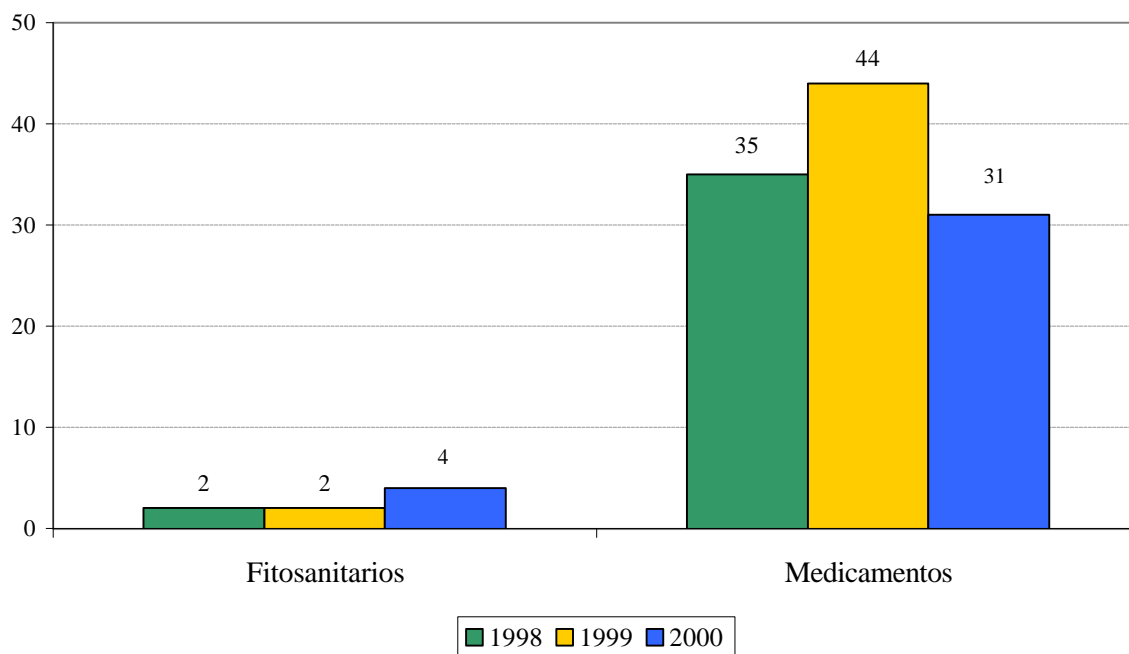
MARCAS (Y OTROS SIGNOS DISTINTIVOS)
Y MODELOS/DIBUJOS INDUSTRIALES

2000

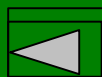

ESTADISTICAS DE PROPIEDAD INDUSTRIAL, 2000: TOMO II

SUMARIO

INTRODUCCION	PAG. 3
NOTAS	PAG. 5
CODIGO DE PAISES, NORMA ST.3 DE OMPI (ANEXO A, SECCION 1 y 2)	PAG. 7
CLASIFICACION INTERNACIONAL DE PRODUCTOS Y SERVICIOS (8ª Edición)	PAG. 13
CLASIFICACION INTERNACIONAL PARA LOS DIBUJOS Y MODELOS INDUSTRIALES (7ª Edición)	PAG. 17
I. MARCAS DE PRODUCTOS Y SERVICIOS	PAG. 30
I.2 MARCAS INTERNACIONALES (PRODUCTOS y SERVICIOS)	PAG. 77
II. NOMBRES COMERCIALES Y ROTULOS DE ESTABLECIMIENTO	PAG. 95
III. MODELOS Y DIBUJOS INDUSTRIALES	PAG. 112

INTRODUCCION

La presente publicación continúa la línea iniciada en 1987 con la sistematización de los datos estadísticos de patentes y que posteriormente se amplió a todas las modalidades de Propiedad Industrial. En este tomo se incluyen los datos referidos a Marcas, incluidos los Nombres Comerciales y Rótulos de Establecimiento, así como los Modelos y Dibujos Industriales.

Cualquiera que sea el estudio que se realice de estas modalidades, es obligado incluir un análisis estadístico para conseguir dotarlo de rigor científico. Por tanto el disponer de un compendio de datos estadísticos como el que aquí se presenta, le supone de un gran valor y utilidad.

Así, el desglose que se lleva a cabo de las Marcas por Comunidades Autónomas y por la Clasificación Internacional de Productos y servicios, constituyen un buen índice de ello. Lo mismo se puede decir en relación con el Diseño Industrial.

Asimismo disponer de estadísticas de Marcas Internacionales permite conocer la actividad de registro y la posición de nuestro país en un ámbito mayor.

La Oficina Española de Patentes y Marcas sigue considerando de gran trascendencia una publicación de este tipo por ser fuente de análisis estadístico, servir para interpretar tendencias de mercado y para realizar estudios comparativos con las estadísticas que se disponen de otros países.

NOTAS

-- La mayor parte de las estadísticas contenidas en la presente publicación se refieren a solicitudes y concesiones tramitadas por la Oficina Española de Patentes y Marcas y son, por lo tanto, estadísticas de elaboración propia.

En el resto, las fuentes han sido las publicaciones estadísticas de la Organización Mundial de la Propiedad Intelectual (OMPI) y las de la Oficina Europea de Patentes (OEP).

-- En las tablas que incluyen como variable el país de origen, este debe interpretarse como país de residencia del solicitante; por tanto, cuando se habla de españoles debe entenderse residentes en España y de residentes en el extranjero cuando se hable de extranjeros.

-- Las tablas que incluyen como variable al conjunto de países están ordenadas alfabéticamente por el código del país, según la normalización de OMPI. Para facilitar su localización se incluye la Norma ST.3, con los países ordenados alfabéticamente por su denominación y por su código.

-- En las tablas que incluyen los ranking internacionales, los países que aparecen en blanco no significa que no hayan tenido solicitudes o concesiones en ese año, sino que en el momento de la elaboración de las estadísticas no se disponía de dichos datos.

NORMA ST.3 de OMPI (ANEXO A, SECCION 1)

Lista completa de Países por orden alfabético, con los correspondientes Códigos de Estados, territorios y organizaciones Intergubernamentales (en el orden habitualmente utilizado por la ONU y la OMPI)

Afganistán	AF	Croacia	HR
Albania	AL	Cuba	CU
Alemania	DE	Dinamarca	DK
Andorra	AD	Djibouti	DJ
Angola	AO	Dominica	DM
Anguilla	AI	Ecuador	EC
Antigua y Barbuda	AG	Egipto	EG
Antillas Neerlandesas	AN	El Salvador	SV
Arabia Saudita	SA	Emiratos Arabes Unidos	AE
Argelia	DZ	Eritrea	ER
Argentina	AR	Eslovaquia	SK
Armenia	AM	Eslovenia	SI
Aruba	AW	España	ES
Australia	AU	Estados Unidos de América	US
Austria	AT	Estonia	EE
Azerbaiyán	AZ	Etiopía	ET
Bahamas	BS	Ex República Yugoslava de Macedonia	MK
Bahrein	BH	Federación de Rusia	RU
Bangladesh	BD	Fiji	FJ
Barbados	BB	Filipinas	PH
Belarús	BY	Finlandia	FI
Bélgica	BE	Francia	FR
Belice	BZ	Gabón	GA
Benin	BJ	Gambia	GM
Bermuda	BM	Georgia	GE
Bhután	BT	Ghana	GH
Bolivia	BO	Gibraltar	GI
Bosnia y Herzegovina	BA	Granada	GD
Botswana	BW	Grecia	GR
Brasil	BR	Groenlandia	GL
Brunei Darussalam	BN	Guatemala	GT
Bulgaria	BG	Guinea	GN
Burkina Faso	BF	Guinea Ecuatorial	GQ
Burundi	BI	Guinea-Bissau	GW
Cabo Verde	CV	Guyana	GY
Camboya	KH	Haití	HT
Camerún	CM	Honduras	HN
Canadá	CA	Hungría	HU
Chad	TD	India	IN
Chile	CL	Indonesia	ID
China	CN	Irán (República Islámica del)	IR
Chipre	CY	Iraq	IQ
Colombia	CO	Irlanda	IE
Comoras	KM	Isla Bouvet	BV
Congo	CG	Islandia	IS
Costa Rica	CR	Islas Caimán	KY
Côte d'Ivoire	CI	Islas Cook	CK

NORMA ST.3 de OMPI (ANEXO A, SECCION 1)

Islas de Georgia del Sur y Sandwich del Sur	GS	Nauru	NR
Islas Falkland (Malvinas)	FK	Nepal	NP
Islas Feroe	FO	Nicaragua	NI
Islas Marianas Septentrionales	MP	Níger	NE
Islas Salomón	SB	Nigeria	NG
Islas Turcos y Caicos	TC	Noruega	NO
Islas Vírgenes (Británicas)	VG	Nueva Zelandia	NZ
Israel	IL	Oficina Benelux de Marcas (BBM) y Oficina Benelux de Dibujos y Modelos (BBDM)	BX
Italia	IT	Oficina de Patentes del Consejo de Cooperación de los Estados Arabes del Golfo (CCG)	GC
Jamaica	JM	Oficina Europea de Patentes (OEP)	EP
Japón	JP	Oficina Internacional de la Organización Mundial de la Propiedad Intelectual (OMPI)	IB
Jordania	JO	Oficina para la Armonización del Mercado Interior (Marcas, Dibujos y Modelos) (OHIM)	EM
Kazakstán	KZ	Omán	OM
Kenya	KE	Organización Africana de la Propiedad Intelectual (OAPI)	OA
Kiribati	KI	Organización Eurasiática de Patentes (EAPO)	EA
Kuwait	KW	Organización Mundial de la Propiedad Intelectual (OMPI)	WO
Kyrguistán	KG	Organización Regional Africana de la Propiedad Industrial (ARIPO)	AP
Lesotho	LS	Países Bajos	NL
Letonia	LV	Pakistán	PK
Líbano	LB	Palau	PW
Liberia	LR	Panamá	PA
Liechtenstein	LI	Papua Nueva Guinea	PG
Lituania	LT	Paraguay	PY
Luxemburgo	LU	Perú	PE
Macao	MO	Polonia	PL
Madagascar	MG	Portugal	PT
Malasia	MY	Qatar	QA
Malawi	MW	Región Administrativa Especial de Hong Kong de la República Popular de China	HK
Maldivas	MV	Jamahiriyá Árabe Libia	LY
Malí	ML	Reino Unido	GB
Malta	MT	República Árabe Siria	SY
Marruecos	MA	República Centroafricana	CF
Mauricio	MU	República Checa	CZ
Mauritania	MR	República de Corea	KR
México	MX	República de Moldova	MD
Mónaco	MC	República democrática del Congo	CD
Mongolia	MN	República Democrática Popular Lao	LA
Montserrat	MS	República Dominicana	DO
Mozambique	MZ	República Popular Democrática de Corea	KP
Myanmar	MM	República Unida de Tanzania	TZ
Namibia	NA	Rumania	RO

NORMA ST.3 de OMPI (ANEXO A, SECCION 1)

Rwanda	RW	Tailandia	TH
Sáhara Occidental	EH	Taiwán, Provincia de China	TW
Saint Kitts y Nevis	KN	Tayikistán	TJ
Samoa	WS	Timor Oriental	TP
San Marino	SM	Togo	TG
San Vicente y las Granadinas	VC	Tonga	TO
Santa Helena	SH	Trinidad y Tabago	TT
Santa Lucía	LC	Túnez	TN
Santa Sede	VA	Turkmenistán	TM
Santo Tomé y Príncipe	ST	Turquía	TR
Senegal	SN	Tuvalu	TV
Seychelles	SC	Ucrania	UA
Sierra Leona	SL	Uganda	UG
Singapur	SG	Uruguay	UY
Somalia	SO	Uzbekistán	UZ
Sri Lanka	LK	Vanuatu	VU
Sudáfrica	ZA	Venezuela	VE
Sudán	SD	Viet Nam	VN
Suecia	SE	Yemen	YE
Suiza	CH	Yugoslavia	YU
Suriname	SR	Zambia	ZM
Swazilandia	SZ	Zimbabwe	ZW

NORMA ST.3 de OMPI (ANEXO A, SECCION 2)

Lista completa de códigos por orden alfabético, con los correspondientes nombres (abreviados) de Estados, territorios y organizaciones Intergubernamentales (en el orden habitualmente utilizado por la ONU y la OMPI)

AD	Andorra	CV	Cabo Verde
AE	Emiratos Arabes Unidos	CY	Chipre
AF	Afganistán	CZ	República Checa
AG	Antigua y Barbuda	DE	Alemania
AI	Anguilla	DJ	Djibouti
AL	Albania	DK	Dinamarca
AM	Armenia	DM	Dominica
AN	Antillas Neerlandesas	DO	República Dominicana
AO	Angola	DZ	Argelia
AP	Organización Regional Africana de la Propiedad Industrial (ARIPO)	EA	Organización Eurasiática de Patentes (EAPO)
AR	Argentina	EC	Ecuador
AT	Austria	EE	Estonia
AU	Australia	EG	Egipto
AW	Aruba	EH	Sáhara Occidental
AZ	Azerbaiyán	EM	Oficina para la Armonización del Mercado Interior (Marcas y Dibujos y Modelos) (OHIM)
BA	Bosnia y Herzegovina	EP	Oficina Europea de Patentes (OEP)
BB	Barbados	ER	Eritrea
BD	Bangladesh	ES	España
BE	Bélgica	ET	Etiopía
BF	Burkina Faso	FI	Finlandia
BG	Bulgaria	FJ	Fiji
BH	Bahrein	FK	Islas Falkland (Malvinas)
BI	Burundi	FO	Islas Feroe
BJ	Benin	FR	Francia
BM	Bermuda	GA	Gabón
BN	Brunei Darussalam	GB	Reino Unido
BO	Bolivia	GC	Oficina de Patentes del Consejo de Cooperación de los Estados Árabes del Golfo (CCG)
BR	Brasil	GD	Granada
BS	Bahamas	GE	Georgia
BT	Bhután	GH	Ghana
BV	Isla Bouvet	GI	Gibraltar
BW	Botswana	GL	Groenlandia
BX	Oficina Benelux de Marcas (BBM) y Oficina Benelux de Dibujos y Modelos (BBDM)	GM	Gambia
BY	Belarús	GN	Guinea
BZ	Belice	GQ	Guinea Ecuatorial
CA	Canadá	GR	Grecia
CD	República democrática del Congo	GS	Islas de Georgia del Sur y Sandwich del Sur
CF	República Centroafricana	GT	Guatemala
CG	Congo	GW	Guinea-Bissau
CH	Suiza	GY	Guyana
CI	Côte d'Ivoire	HK	Región Administrativa Especial de Hong Kong de la República Popular de China
CK	Islas Cook	HN	Honduras
CL	Chile	HR	Croacia
CM	Camerún	HT	Haití
CN	China	HU	Hungría
CO	Colombia	IB	Oficina Internacional de la Organización Mundial de la Propiedad Intelectual (OMPI)
CR	Costa Rica		
CU	Cuba		

NORMA ST.3 de OMPI (ANEXO A, SECCION 2)

ID	Indonesia	NE	Níger
IE	Irlanda	NG	Nigeria
IL	Israel	NI	Nicaragua
IN	India	NL	Países Bajos
IQ	Iraq	NO	Noruega
IR	Irán (República Islámica del)	NP	Nepal
IS	Islandia	NR	Nauru
IT	Italia	NZ	Nueva Zelandia
JM	Jamaica	OA	Organización Africana de la Propiedad Intelectual (OAPI)
JO	Jordania	OM	Omán
JP	Japón	PA	Panamá
KE	Kenya	PE	Perú
KG	Kyrguistán	PG	Papua Nueva Guinea
KH	Camboya	PH	Filipinas
KI	Kiribati	PK	Pakistán
KM	Comoras	PL	Polonia
KN	Saint Kitts y Nevis	PT	Portugal
KP	República Popular Democrática de Corea	PW	Palau
KR	República de Corea	PY	Paraguay
KW	Kuwait	QA	Qatar
KY	Islas Caimán	RO	Rumania
KZ	Kazakstán	RU	Federación de Rusia
LA	República Democrática Popular Lao	RW	Rwanda
LB	Líbano	SA	Arabia Saudita
LC	Santa Lucía	SB	Islas Salomón
LI	Liechtenstein	SC	Seychelles
LK	Sri Lanka	SD	Sudán
LR	Liberia	SE	Suecia
LS	Lesotho	SG	Singapur
LT	Lituania	SH	Santa Helena
LU	Luxemburgo	SI	Eslovenia
LV	Letonia	SK	Eslovaquia
LY	Jamahiriya Árabe Libia	SL	Sierra Leona
MA	Marruecos	SM	San Marino
MC	Mónaco	SN	Senegal
MD	República de Moldova	SO	Somalia
MG	Madagascar	SR	Suriname
MK	Ex República Yugoslava de Macedonia	ST	Santo Tomé y Príncipe
ML	Malí	SV	El Salvador
MM	Myanmar	SY	República Árabe Siria
MN	Mongolia	SZ	Swazilandia
MO	Macao	TC	Islas Turcos y Caicos
MP	Islas Marianas Septentrionales	TD	Chad
MR	Mauritania	TG	Togo
MS	Montserrat	TH	Tailandia
MT	Malta	TJ	Tayikistán
MU	Mauricio	TM	Turkmenistán
MV	Maldivas	TN	Túnez
MW	Malawi	TO	Tonga
MX	México	TP	Timor Oriental
MY	Malasia	TR	Turquía
MZ	Mozambique	TT	Trinidad y Tabago
NA	Namibia		

NORMA ST.3 de OMPI (ANEXO A, SECCION 2)

TV	Tuvalu	VG	Islas Vírgenes (Británicas)
TW	Taiwán, Provincia de China	VN	Viet Nam
TZ	República Unida de Tanzania	VU	Vanuatu
UA	Ucrania	WO	Organización Mundial de la Propiedad Intelectual (OMPI)
UG	Uganda	WS	Samoa
US	Estados Unidos de América	YE	Yemen
UY	Uruguay	YU	Yugoslavia
UZ	Uzbekistán	ZA	Sudáfrica
VA	Santa Sede	ZM	Zambia
VC	San Vicente y las Granadinas	ZW	Zimbabwe
VE	Venezuela		

CLASIFICACION INTERNACIONAL DE PRODUCTOS Y SERVICIOS (8ª edición)

La distribución de los datos está hecha de acuerdo a la lista de clases de productos y servicios.

Clases	PRODUCTOS
1	Productos químicos destinados a la industria, ciencia, fotografía, así como a la agricultura, horticultura y silvicultura; resinas artificiales en estado bruto, materias plásticas en estado bruto; abono para las tierras; composiciones extintoras; preparaciones para el temple y soldadura de metales; productos químicos destinados a conservar los alimentos; materias curtientes; adhesivos (pegamentos) destinados a la industria.
2	Colores, barnices, lacas; preservativos contra la herrumbre y el deterioro de la madera; materias tintóreas; mordientes; resinas naturales en estado bruto; metales en hojas y en polvo para pintores, decoradores, impresores y artistas.
3	Preparaciones para blanquear y otras sustancias para la colada; preparaciones para limpiar, pulir, desengrasar y raspar (preparaciones abrasivas); jabones; perfumería, aceites esenciales, cosméticos lociones para el cabello; dentífricos.
4	Aceites y grasas industriales; lubricantes; productos para absorber, regar y concentrar el polvo; combustibles (incluyendo gasolinas para motores) y materias de alumbrado; bujías y mechas para el alumbrado.
5	Productos farmacéuticos y veterinarios; productos higiénicos para la medicina; sustancias dietéticas para uso médico, alimentos para bebés; emplastos, material para apósitos; material para empastar los dientes y para improntas dentales; desinfectantes; productos para la destrucción de animales dañinos; fungicidas, herbicidas.
6	Metales comunes y sus aleaciones; materiales de construcción metálicos; construcciones transportables metálicas; materiales metálicos para vías férreas; cables e hilos metálicos no eléctricos; cerrajería y ferretería metálica; tubos metálicos; cajas de caudales; productos metálicos no comprendidos en otras clases; minerales.
7	Máquinas y máquinas herramientas; motores (excepto motores para vehículos terrestres); acoplamientos y órganos de transmisión (excepto aquellos para vehículos terrestres); instrumentos agrícolas que no sean manuales; incubadoras de huevos.
8	Herramientas e instrumentos de mano impulsados manualmente; cuchillería, tenedores y cucharas; armas blancas; maquinillas de afeitarse.
9	Aparatos e instrumentos científicos, náuticos, geodésicos, fotográficos, cinematográficos, ópticos, de pesar, de medida, de señalización, de control (inspección), de socorro (salvamento) y de enseñanza; aparatos e instrumentos para la conducción, distribución, transformación, acumulación, regulación o control de la electricidad; aparatos para el registro, transmisión, reproducción del sonido o imágenes; soportes de registro magnéticos, discos acústicos; distribuidores automáticos y mecanismos para aparatos de previo pago; cajas registradoras, máquinas calculadoras, equipo para el tratamiento de la información y ordenadores; extintores.

CLASIFICACION INTERNACIONAL DE PRODUCTOS Y SERVICIOS (8ª edición)

La distribución de los datos está hecha de acuerdo a la lista de clases de productos y servicios.

Clases	PRODUCTOS
10	Aparatos e instrumentos quirúrgicos, médicos, dentales y veterinarios, miembros, ojos y dientes artificiales; artículos ortopédicos; material de sutura.
11	Aparatos de alumbrado, de calefacción, de producción de vapor, de cocción, de refrigeración, de secado, de ventilación, de distribución de agua e instalaciones sanitarias.
12	Vehículos; aparatos de locomoción terrestre, aérea o acuática.
13	Armas de fuego; municiones y proyectiles; explosivos; fuegos de artificio.
14	Metales preciosos y sus aleaciones y artículos de estas materias o de chapado no comprendidos en otras clases; joyería, bisutería, piedras preciosas; relojería e instrumentos cronométricos
15	Instrumentos de música.
16	Papel, cartón y artículos de estas materias, no comprendidos en otras clases; productos de imprenta; artículos de encuadernación; fotografías; papelería; adhesivos (pegamentos) para la papelería o la casa; material para artistas; pinceles; máquinas de escribir y artículos de oficina (excepto muebles); material de instrucción o de enseñanza (excepto aparatos); materias plásticas para embalaje (no comprendidas en otras clases); caracteres de imprenta; clichés.
17	Caucho, gutapercha, goma, amianto, mica y productos de estas materias no comprendidos en otras clases; productos en materias plásticas semielaboradas; materias que sirven para calafatear, cerrar con estopa y aislar; tubos flexibles no metálicos.
18	Cuero e imitaciones del cuero, productos de estas materias no comprendidos en otras clases; pieles de animales; baúles y maletas; paraguas, sombrillas y bastones; fustas y guarnicionería.
19	Materiales de construcción no metálicos; tubos rígidos no metálicos para la construcción; asfalto, pez y betún; construcciones transportables no metálicas; monumentos no metálicos.
20	Muebles, espejos, marcos; productos, no comprendidos en otras clases de madera, corcho, caña, junco, mimbre, cuerno, hueso, marfil, ballena, concha, ámbar, nácar, espuma de mar, sucedáneos de todas estas materias o de materias plásticas.
21	Utensilios y recipientes para el menaje y la cocina (que no sean de metales preciosos, ni chapados); peines y esponjas; cepillos (con excepción de los pinceles); materiales para la fabricación de cepillos; material de limpieza; viruta de hierro; vidrio en bruto o semielaborado (con excepción del vidrio de construcción); cristalería, porcelana y loza no comprendidas en otras clases.

CLASIFICACION INTERNACIONAL DE PRODUCTOS Y SERVICIOS (8ª edición)

La distribución de los datos está hecha de acuerdo a la lista de clases de productos y servicios.

Clases	PRODUCTOS
22	Cuerdas, bramantes, redes, tiendas de campaña, toldos, velas, sacos (no comprendidos en otras clases); materias de relleno (con excepción del caucho o materias plásticas); materias textiles fibrosas en bruto.
23	Hilos para uso textil.
24	Tejidos y productos textiles no comprendidos en otras clases; ropa de cama y de mesa.
25	Vestidos, calzados, sombrerería.
26	Puntillas y bordados, cintas y lazos; botones, corchetes y ojetes, alfileres y agujas; flores artificiales.
27	Alfombras, felpudos, estereras, linoléum y otros revestimientos de suelos; tapicerías murales que no sean de materias textiles.
28	Juegos, juguetes; artículos de gimnasia y deporte no comprendidos en otras clases; decoraciones para árboles de Navidad.
29	Carne, pescado, aves y caza; extractos de carne; frutas y legumbres en conserva, secas y cocidas; jaleas, mermeladas, compotas; huevos, leche y productos lácteos; aceites y grasas comestibles.
30	Café, té, cacao, azúcar, arroz, tapioca, sagú, sucedáneos del café; harinas y preparaciones hechas de cereales, pan, pastelería y confitería, helados comestibles; miel, jarabe de melaza; levadura, polvos para esponjar; sal, mostaza; vinagre, salsas (condimentos); especias; hielo.
31	Productos agrícolas, hortícolas, forestales y granos, no comprendidos en otras clases; animales vivos; frutas y legumbres frescas; semillas, plantas y flores naturales; alimentos para los animales, malta.
32	Cervezas; aguas minerales y gaseosas y otras bebidas no alcohólicas; bebidas y zumos de frutas; siropes y otras preparaciones para hacer bebidas.
33	Bebidas alcohólicas (con excepción de las cervezas).
34	Tabaco; artículos para fumadores; cerillas.

CLASIFICACION INTERNACIONAL DE PRODUCTOS Y SERVICIOS (8ª edición)

La distribución de los datos está hecha de acuerdo a la lista de clases de productos y servicios.

	SERVICIOS
35	Publicidad; gestión de negocios comerciales; administración comercial; trabajos de oficina.
36	Seguros; negocios financieros; negocios monetarios; negocios inmobiliarios.
37	Construcción; reparación; servicios de instalación.
38	Telecomunicaciones.
39	Transporte; embalaje y almacenaje de mercancías; organización de viajes.
40	Tratamiento de materiales.
41	Educación; formación; esparcimiento; actividades deportivas y culturales.
42	Servicios científicos y tecnológicos así como servicios de investigación y diseño relativos a ellos; servicios de análisis de investigación industrial; diseño y desarrollo de ordenadores y software; servicios jurídicos.
43	Servicios de restauración (alimentación); hospedaje temporal.
44	Servicios médico; servicios veterinarios: cuidados de higiene y de belleza para personas o animales; servicios de agricultura, horticultura y silvicultura.
45	Servicios personales y sociales prestados por terceros destinados a satisfacer necesidades individuales; servicios de seguridad para la protección de bienes y de personas.

CLASIFICACION INTERNACIONAL PARA LOS DIBUJOS Y MODELOS INDUSTRIALES (7ª edición)
(Lista de clases y subclases, con notas explicativas)

CLASES	
01	<p>PRODUCTOS ALIMENTARIOS</p> <p>Subclases:</p> <p>Notas: a) Comprende tanto los productos alimentarios para seres humanos como para animales, así como los productos dietéticos. b) No comprende los envases (cl.09).</p> <p>01-01 - Panadería, Bizcochos, Pastelería, Pastas y Otros productos a base de Cereales, Chocolate, Helados.</p> <p>01-02 - Frutas y Legumbres.</p> <p>01-03 - Quesos, Mantequilla y Sucedáneos de la Mantequilla. Otros productos Lácteos.</p> <p>01-04 - Productos de Carnicería, Chacinería y Pescadería.</p> <p>01-05 - (Vacante)</p> <p>01-06 - Alimentos para animales.</p> <p>01-99 - Varios.</p>
02	<p>ARTICULOS DE VESTIR Y MERCERIA</p> <p>Subclases:</p> <p>Nota: No comprende los artículos de vestir para muñecas (cl.21-01), los equipos especiales de protección contra el fuego, para la prevención de accidentes o de salvamento (cl.29) ni los vestidos para animales (cl.30-01).</p> <p>02-01 - Ropa interior, Lencería, Corsetería, Sujetadores, Ropa de dormir. Notas: a) Comprende los corsés ortopédicos y lencería de uso personal. b) No comprende la ropa para el hogar (cl.06-13).</p> <p>02-02 - Vestidos. Notas: a) Comprende todos los vestidos, incluyendo las pieles, los trajes de baño o de deporte y la ropa ortopédica, a reserva de las excepciones indicadas en la letra b). b) No comprende la ropa interior (cl.02-01) ni los vestidos que se agrupan en las clases 02-03; 02-04; 02-05 ó 02-06.</p> <p>02-03 - Artículos de sombrerería. Nota: Comprende todo tipo de tocado para hombres, mujeres y niños.</p> <p>02-04 - Calzados, Medias y Calcetines. Nota: Comprende los calzados especiales para deportes, tales como botas de fútbol, de esquí, de hockey sobre hielo, calzados y calcetines ortopédicos, así como fajas-pantalón ('ligths'), polainas y otras piezas de vestir para las piernas.</p> <p>02-05 - Corbatas, Chales, Pañuelos para el cuello, y Pañuelos. Nota: Comprende todos los accesorios de vestidos lisos.</p> <p>02-06 - Guantes. Nota: Comprende los guantes de cirujano y los guantes de protección de goma o de plástico para el hogar, para oficios diversos o para el deporte.</p> <p>02-07 - Artículos de Mercería y Accesorios de vestir. Notas: a) Comprende los botones, corchetes para vestidos, para artículos de sombrerería y para calzados, cintas, alfileres, al igual que materiales para coser, tricotar o bordar, accesorios de vestir tales como cinturones, ligas o tirantes. b) No comprende los hilos y otros hilados (cl.05-01), los artículos de pasamanería (05-04), las máquinas de coser, tricotar o bordar (cl.15-06), los equipos de costura (estuches) (cl.03-11).</p> <p>02-99 - Varios.</p>

CLASIFICACION INTERNACIONAL PARA LOS DIBUJOS Y MODELOS INDUSTRIALES (7ª edición)
(Lista de clases y subclases, con notas explicativas)

CLASES	
03	<p>ARTICULOS DE VIAJES, ESTUCHES, PARASOLES Y OBJETOS PERSONALES, NO COMPRENDIDOS EN OTRAS CLASES</p> <p>Subclases:</p> <p>03-01 - Baúles, Maletas, Carteras de mano, Bolsos, Llaveros, Estuches adaptados a su contenido, Billeteras, Artículos análogos. Nota: No comprende los objetos que sirven para transportar las mercancías (cl.09), los estuches de cigarrillos o cigarrillos (cl. 27-06)</p> <p>03-02 - (Vacante).</p> <p>03-03 - Paraguas. Parasoles. Sombrillas y Bastones</p> <p>03-04 - Abanicos.</p> <p>03-99 - Varios</p>
04	<p>CEPILLERIA</p> <p>Subclases:</p> <p>04-01 - Cepillos. Pinceles y Escobas de limpieza. Nota: No comprende los cepillos para la ropa (cl. 04-02).</p> <p>04-02 - Cepillos y pinceles de tocador. Cepillos para la ropa y Cepillos para el calzado. Nota: Por -cepillos para máquinas- se entiende los cepillos que forman parte de máquinas o de vehículos especiales</p> <p>04-04 - Cepillos y Pinceles para pintar. Pinceles para cocinar.</p> <p>04-99 - Varios.</p>
05	<p>ARTICULOS TEXTILES NO CONFECCIONADOS, LAMINAS DE MATERIAL ARTIFICIAL O NATURAL</p> <p>Subclases:</p> <p>Notas: a) Comprende todos los artículos textiles o análogos vendidos por metros y no confeccionados. b) No comprende los artículos confeccionados (cl. 02 ó 06).</p> <p>05-01 - Hilados Observación: El texto inglés lleva una nota que no concierne al texto español.</p> <p>05-02 - Encajes</p> <p>05-03 - Bordados.</p> <p>05-04 - Cintas. Galones y otros artículos de pasamanería.</p> <p>05-05 - Tejidos y Paños. Notas: a) Comprende las láminas cuyo adorno en la superficie o la textura es la única característica, especialmente las láminas de revestimiento, como paneles pintados, el linóleo y las láminas de plástico autoadhesivo, así como el papel de embalar y el papel en rollo, a reserva de las excepciones indicadas en la letra b) b) No comprende el papel de escribir, incluso en rollos (cl. 19-01), ni las láminas utilizadas como elementos de construcción tales como los paneles murales y artesonados (cl. 25-01)</p> <p>05-99 - Varios.</p>

CLASIFICACION INTERNACIONAL PARA LOS DIBUJOS Y MODELOS INDUSTRIALES (7ª edición)
(Lista de clases y subclases, con notas explicativas)

CLASES	
06	<p>MOBILIARIO</p> <p>Subclases:</p> <p>Notas: a) Los muebles combinados que comprenden elementos referentes a varias subclases están clasificados en la clase 06-05 b) Los conjuntos de muebles, en cuanto puedan considerarse como un único modelo, están incluidos en la clase 06-05. c) No comprende los artículos textiles no confeccionados (cl.05)</p> <p>06-01 - Camas y Asientos. Nota: Comprende los somieres y los asientos de vehículos.</p> <p>06-02 - Vacante</p> <p>06-03 - Mesas y muebles similares.</p> <p>06-04 - Muebles para guardar. Nota: Comprende los armarios, los muebles con cajones o con estantes y los anaqueles.</p> <p>06-05 - Muebles combinados.</p> <p>06-06 - Otras piezas de mobiliario y partes de muebles.</p> <p>06-07 - Espejos y Varios. Nota: No comprende los espejos que corresponden a otras clases (véase la lista alfabética).</p> <p>06-08 - Perchas. Nota: Se trata de perchas para colgar la ropa.</p> <p>06-09 - Colchones y Cojines.</p> <p>06-10 - Cortinas y Persianas interiores.</p> <p>06-11 - Alfombras Felpudos y Esteras.</p> <p>06-12 - Tapices.</p> <p>06-13 - Mantas. Ropa de casa y de mesa. Nota: Comprende los forros para muebles, las colchas y los manteles.</p> <p>06-99 - Varios.</p>
07	<p>ARTICULOS DE USO DOMESTICO NO COMPRENDIDOS EN OTRAS CLASES</p> <p>Subclases:</p> <p>Notas: a) Comprende los aparatos y utensilios de uso doméstico accionados manualmente, incluso si están provistos de motor b) No comprende las máquinas y aparatos para preparar comidas o bebidas (cl. 31).</p> <p>07-01 - Vajillas y Cristalerías. Notas: a) Comprende las vajillas de cualquier material, en particular las vajillas de papel o de Cartón. b) No comprende los utensilios y recipientes para la cocción, como las cacerolas de vidrio o de cerámica (cl.02) o los jarrones o floreros, ni las vajillas o cristalerías únicamente ornamentales (cl. 11-02).</p> <p>07-02 - Aparatos Utensilios y Recipientes para la cocción.</p> <p>07-03 - Cuchillos de mesa. Tenedores, Cucharas.</p> <p>07-04 - Aparatos, utensilios, accionados a mano, para preparar comidas o bebidas. Nota: No comprende los aparatos y utensilios clasificados en las clases 07-02 y 31.</p> <p>07-05 - Planchas utensilios para lavar y limpiar o secar. Nota: No comprende los aparatos electrodomésticos que sirven para lavar, limpiar o secar (cl.5-05).</p> <p>07-06 - Otros utensilios de mesa.</p> <p>07-07 - Otros recipientes de uso doméstico.</p> <p>07-08 - Accesorios de chimenea de hogar.</p> <p>07-99 - Varios.</p>

CLASIFICACION INTERNACIONAL PARA LOS DIBUJOS Y MODELOS INDUSTRIALES (7ª edición)
(Lista de clases y subclases, con notas explicativas)

CLASES	
08	<p>HERRAMIENTAS Y QUINCALLERIA</p> <p>Subclases:</p> <p>Notas: a) Comprende las herramientas accionadas a mano, incluso si la fuerza muscular se sustituye por una fuerza mecánica, por ejemplo las perforadoras eléctricas y las sierras mecánicas. b) No comprende las máquinas ni las máquinas-herramientas (cl. 15 o cl.31).</p> <p>08-01 - Herramientas o instrumentos que sirven para perforar fresar o vaciar.</p> <p>08-02 - Martillos. Herramientas e Instrumentos análogos.</p> <p>08-03 - Herramientas e instrumentos cortantes. Notas: a) Comprende las herramientas e instrumentos que sirven para serrar. b) No comprende los cuchillos de mesa (cl. 07-33) ni las herramientas e instrumentos cortantes de cocina (cl.31) los cuchillos utilizados en cirugía (cl. 24-02).</p> <p>08-04 - Destornilladores. Herramientas e Instrumentos análogos.</p> <p>08-05 - Otras Herramientas e instrumentos. Nota: Comprende las herramientas e instrumentos que no estén clasificados o no deben serlo en otras subclases o clases.</p> <p>08-06 - Tiradores. Pulsadores y Bisagras.</p> <p>08-07 - Dispositivos de cerrojo o de cierre.</p> <p>08-08 - Medios de fijación, de sostén o de montaje, no comprendidos en otras clases. Notas: a) Comprende los clavos, tuercas, tornillos y pernos. b) No comprende los artículos de fijación destinados a la ropa (cl.02-07) o el aderezo (cl.02-01) ni los artículos de fijación utilizados en las oficinas (cl.19-02).</p> <p>08-09 - Herrajes y dispositivos análogos.</p> <p>08-10 - Soportes para bicicletas</p> <p>08-99 - Varios Notas: Comprende los cables no eléctricos, independientemente del material del que estén hechos.</p>
09	<p>ENVASES, EMBALAJES Y RECIPIENTES PARA EL TRANSPORTE O MANIPULACION DE MERCANCIAS</p> <p>Subclases:</p> <p>09-01 - Botellas. Frascos. Tarros. Bombonas. Recipientes provistos de un sistema a presión. Notas: a) Por – tarros- se entiende los tarros que sirven de envase. b) No comprende los tarros considerados como vajilla (cl. 07-01) ni los floreros (11-02)</p> <p>09-02 - Bidones y Toneles.</p> <p>09-03 - Cajas, Cajones, Contenedores (- Containers-). Latas para conservas. Nota: Comprende los contenedores transbordables.</p> <p>09-04 - Jaulas y Cestas.</p> <p>09-05 - Sacos, Bolsas, tubos y Cápsulas. Notas: a) Comprende los sacos o bolsas de plástico, con o sin asas o cierre b) Por- cápsulas- se entiende las cápsulas utilizadas como envoltorios.</p> <p>09-06 - Cuerdas y Material de atar.</p> <p>09-07 - Medios de cierre y Accesorios. Notas: a) Sólo comprende los medios de cierre para envases. b) Por –accesorios- se entiende especialmente los tapones para verter y dosificar y los atomizadores desmontables.</p> <p>09-98 - Palas y Plataformas de carga.</p> <p>09-09 - Cubos de basura y Recipientes para desperdicios, y sus soportes.</p> <p>09-99 - Varios.</p>

CLASIFICACION INTERNACIONAL PARA LOS DIBUJOS Y MODELOS INDUSTRIALES (7ª edición)
(Lista de clases y subclases, con notas explicativas)

CLASES	
10	<p>ARTICULOS DE RELOJERIA Y OTROS INSTRUMENTOS DE MEDIDA, INSTRUMENTOS DE CONTROL O DE SEÑALIZACIÓN</p> <p>Subclases:</p> <p style="padding-left: 40px;">Nota: Comprende los instrumentos que funcionan por electricidad.</p> <p>10-01 - Relojes de pared. Péndulos y Despertadores.</p> <p>10-02 - Relojes de bolsillo y de pulsera.</p> <p>10-03 - Otros instrumentos cronométricos. Nota: Comprende los aparatos para medir el tiempo tales como los parquímetros, los Avisadores en la cocina y los aparatos similares.</p> <p>10-04 - Otros instrumentos. Aparatos y Dispositivos de medida. Notas: a) Comprende los instrumentos, aparatos y dispositivos para la medida de la temperatura, de la Presión, de peso, de la longitud, del volumen y de las magnitudes eléctricas. b) No comprende los medidores de exposición (para fotografía) (cl.16-05).</p> <p>10-05 - Instrumentos, Aparatos y dispositivos de control, de seguridad o de ensayo. Nota: Comprende las armas contra incendio o de infracciones, así como los diversos tipos de detectores.</p> <p>10-06 - Aparatos y Dispositivos de señalización. Nota: No comprende los dispositivos de alumbrado o de señalización de vehículos (cl. 26-06).</p> <p>10-07 -Cajas. Cuadrantes. Agujas y otras piezas y Accesorios de instrumentos de medida, de control o de señalización. Nota: Por –cajas- se entiende las cajas de relojes, las carcasas de relojes de pared y todas las cajas que forman parte integrante de los instrumentos cuyos mecanismos protegen, excluyendo los estuches (cl.03.01 o, si se trata de embalaje. C.09-03).</p> <p>10-99 - Varios.</p>
11	<p>OBJETOS DE ADORNO</p> <p>Subclases:</p> <p>11-01 - Bisutería y Joyería. Notas: a) Comprende la bisutería de fantasía y de imitación. b) No comprende los relojes (cl. 10-02).</p> <p>11-02 - Bidelots. Adornos de mesa, repisas de chimeneas o de pared. Jarrones y Floreros. Notas: Comprende las esculturas, los móviles y las estatuas.</p> <p>11-03 - Medallas o insignias.</p> <p>11-04 - Flores, Plantas y Frutos artificiales.</p> <p>11-05 - Banderas, Artículos de decoración para fiestas. Notas: a) Comprende las guirnaldas, banderolas y decoración para árboles de Navidad. b) No comprende las velas (cl. 26-04).</p> <p>11-99 - Varios.</p>

CLASIFICACION INTERNACIONAL PARA LOS DIBUJOS Y MODELOS INDUSTRIALES (7ª edición)
(Lista de clases y subclases, con notas explicativas)

12	<p>MEDIOS DE TRANSPORTE Y DE ELEVACION</p> <p>Subclases:</p> <p>Notas: a) Comprende todos los vehículos: terrestres, náuticos, aéreos, espaciales u otros.</p> <p>b) Comprende las partes, equipos y accesorios que sólo existen en función de un vehículo y que no pueden ordenarse en otra clase; estas partes, equipos y accesorios de vehículos se clasificarán en la subclase de vehículo en cuestión, o en la clase 12-16 si son comunes a varios vehículos correspondientes a subclases distintas.</p> <p>c) No comprende, en principio, las partes, equipos y accesorios de vehículos que pueden ordenarse en otra clase; estas partes, equipos y accesorios se ordenarán en la misma clase que los conductos de la misma naturaleza, es decir, que tienen la misma función. Así, las alfombras o estereras para automóviles se ordenarán con las alfombras (cl.06-11); los motores eléctricos para vehículos se ordenarán en la clase 13-01 y los motores no eléctricos para vehículos en la clase 15-01 (lo mismo que las partes de esos motores); los faros de automóviles de ordenarán con los artículos de alumbrado (cl. 26-06).</p> <p>d) No comprende las miniaturas de vehículos (cl. 21-01).</p>
	12-01 - Vehículos de tracción animal.
	12-02 - Carros de mano y Carretillas
	12-03 - Locomotoras y Material rodante para los ferrocarriles y todos los demás vehículos sobre rieles.
	12-04 - Teleféricos. Telesillas y Remontadores de pendientes.
	12-05 - Elevadores. Aparatos de elevación y de manipulación. Nota: Comprende los ascensores, montacargas, grúas, carretillas elevadoras y cintas transportadoras.
	12-06 - Navíos y Barcos.
	12-07 - Aviones y Otros vehículos aéreos o espaciales.
	12-08 - Automóviles, Autobuses y Camiones. Nota: Comprende las ambulancias y vehículos frigoríficos.
	12-09 - Tractores.
	12-10 - Remolques para vehículos de carretera. Nota: Comprende las caravanas.
	12-11 - Bicicletas y Motocicletas.
	12-12 - Coches de niño. Sillas de ruedas para inválidos. Camillas. Notas: a) Por -coches de niño- se entiende los coches en los que se mete a un niño. b) No comprende los coches de niño si se trata de juguetes (cl. 21-01).
	12-13 - Vehículos de usos especiales. Notas: a) Sólo comprende los vehículos no específicamente destinados al transporte, como las limpiadoras, regadoras, coches de bomberos, quitanieves y coches de auxilio. b) No comprende las máquinas agrícolas de carácter mixto (cl.15-03), ni las máquinas automotrices para la construcción o de ingeniería civil (15-04).
	12-14 - Otros vehículos. Notas: Comprende los trineos y vehículos de colchón de aire.
	12-15 - Neumáticos. Cubiertas y Cadenas antideslizantes para vehículos.
	12-16 - Partes, Equipos y Accesorios de vehículos, no comprendidos en otras clases o subclases.
	12-99 - Varios.

CLASIFICACION INTERNACIONAL PARA LOS DIBUJOS Y MODELOS INDUSTRIALES (7ª edición)
(Lista de clases y subclases, con notas explicativas)

CLASES	
13	<p>APARATOS DE PRODUCCIÓN, DE DISTRIBUCIÓN O DE TRANSFORMACIÓN DE LA ENERGIA ELECTRICA</p> <p>Subclases:</p> <p>Notas: a) Sólo comprende los aparatos que producen, distribuyen o transforman la corriente eléctrica. b) Se incluyen, sin embargo, los motores eléctricos. c) No comprende los aparatos que funcionan con electricidad, por ejemplo, los relojes eléctricos (cl. 10-02) ni los aparatos para la medida de la corriente eléctrica (cl. 10-04)</p> <p>13-01 - Generadores y Motores Nota: Comprende los motores eléctricos para vehículos.</p> <p>13-02 - Transformadores. Rectificadores. Pilas y Acumuladores.</p> <p>13-03 - Material de distribución o control de energía eléctrica. Nota: Comprende los conductores, los interruptores y los cuadros de mando.</p> <p>13-99 - Varios.</p>
14	<p>APARATOS DE REGISTRO, DE TELECOMUNICACIÓN Y DE TRATAMIENTO DE LA INFORMACIÓN</p> <p>Subclases:</p> <p>14-01 - Aparatos de registro y de reproducción de sonidos o de imágenes. Nota: No comprende los aparatos para la fotografía o el cine (cl. 16).</p> <p>14-02 - Aparatos de tratamiento de la información.</p> <p>14-03 - Aparatos de telecomunicación y de mando a distancia sin hilo. Amplificadores de radio. Nota: Comprende los aparatos de telégrafo, de teléfono, de televisión, así como los aparatos tomavistas de televisión, los aparatos de radio y los teleimpresores.</p> <p>14-99 - Varios.</p>
15	<p>MAQUINAS NO COMPRENDIDAS EN OTRAS CLASES</p> <p>Subclases:</p> <p>15-01 - Motores. Notas: a) Comprende los motores no eléctricos para vehículos. b) No comprende los motores eléctricos (cl.13).</p> <p>15-02 - Bombonas y Compresores. Nota: No comprende las bombonas de mano o de pie (cl. 08-03), ni las bombas contra incendio(cl. 29-01)</p> <p>15-03 - Máquinas agrícolas. Notas: a) Comprende los arados, así como las máquinas mixtas, a la vez máquinas y vehículos, por ejemplo, las segadoras gavilladoras. b) No comprende las herramientas de mano (cl.08).</p> <p>15-04 - Máquinas para la construcción. Notas: a) Comprende las máquinas utilizadas para ingeniería civil, así como las máquinas automotrices, tales como excavadoras, hormigoneras y dragas. b) No comprende los aparatos de elevación ni las grúas (cl. 12-05).</p> <p>15-05 - Máquinas para lavar, limpiar o secar. Notas: a) Los aparatos y máquinas para el tratamiento de la ropa y la lencería, como los aparatos para planchar y calandrar (las telas) b) Las máquinas de lavar y secar la vajilla, así como las instalaciones industriales de secado.</p> <p>15-06 - Máquinas textiles, Máquinas de coser, de tricotar o de bordar.</p> <p>15-07 - Máquinas y Aparatos de refrigeración. Notas: a) Comprende los aparatos domésticos de refrigeración. b) No comprende los vagones frigoríficos (cl. 12-03) ni los coches frigoríficos (cl. 12-08).</p> <p>15-08 - (Vacante)</p> <p>15-09 - Máquinas- Herramientas. Máquinas de fijar. Máquinas de fundición. Nota: No comprende las máquinas para la industria minera, las máquinas de perforar ni los separadores de materiales (cl. 15-99)</p> <p>15-99 - Varios.</p>

CLASIFICACION INTERNACIONAL PARA LOS DIBUJOS Y MODELOS INDUSTRIALES (7ª edición)
(Lista de clases y subclases, con notas explicativas)

CLASES	
16	<p>ARTICULOS DE FOTOGRAFÍA, DE CINEMATOGRAFÍA O DE ÓPTICA.</p> <p>Subclases:</p> <p>Nota: No comprende los aparatos luminosos para la fotografía o el cine (cl. 26-05).</p> <p>16-01 - Aparatos para fotografiar o filmar. Nota: No comprende los aparatos tomavistas de televisión (cl. 14-03).</p> <p>16-02 - Aparatos de proyección y visionadoras.</p> <p>16-03 - Aparatos para fotocopiar o ampliar. Nota: Comprende los aparatos para microfilm y los aparatos lectores de microfilm, así como los aparatos de oficina llamados -fotocopiadoras- que utilizan procedimientos distintos de la fotografía, especialmente procedimientos térmicos o magnéticos.</p> <p>16-04 - Aparatos y Utensilios para el relevado.</p> <p>16-05 - Accesorios. Nota: Comprende los filtros de tomavistas, los medidores de exposición, los trípodes, los dispositivos para flash</p> <p>16-06 - Artículos de óptica Notas: a) Comprende las gafas y microscopios. b) No comprende los instrumentos de medida que llevan dispositivos ópticos (cl.10-04)</p> <p>16-99 - Varios.</p>
17	<p>INSTRUMENTOS DE MUSICA</p> <p>Subclases:</p> <p>Nota: No comprende los estuches para instrumentos de música (cl. 03-01), ni los aparatos de registro o de reproducción del sonido (cl. 14-01).</p> <p>17-01 - Instrumentos de teclado Nota: Comprende los órganos, electrónicos o no, los acordeones y los pianos, mecánicos o no.</p> <p>17-02 - Instrumentos de viento. Nota: No comprende los órganos, armonios y acordeones (cl. 17-01).</p> <p>17-03 - Instrumentos de cuerda</p> <p>17-04 - Instrumentos de percusión.</p> <p>17-05 - Instrumentos mecánicos. Notas: a) Comprende las cajas de música. b) No comprende los instrumentos mecánicos de teclado (cl. 17-01).</p> <p>17-99 - Varios</p>
18	<p>IMPRESA Y MAQUINAS DE OFICINA</p> <p>Subclases:</p> <p>18-01 - Máquinas de escribir y de calcular Nota: No comprende los ordenadores y otros aparatos que se ordenan en la clase 14-02.</p> <p>18-02 - Máquinas de impresión. Notas: a) Comprende las máquinas de componer, las máquinas y aparatos de estereotipia, las máquinas tipográficas, las demás máquinas de reproducir, como las duplicadoras y máquinas offset, así como las máquinas de estampar direcciones, de franquear correspondencia, de matar sellos. b) No comprende las máquinas de fotocopiar (cl. 16-03).</p> <p>18-03 - Caracteres y signos tipográficos.</p> <p>18-04 - Máquinas de encuadernar, de grapar, Guillotinas- Recortadoras. Nota: Comprende las máquinas y dispositivos para cortar el papel, análogas a las guillotinas-recortadoras.</p> <p>18-99 - Varios</p>

CLASIFICACION INTERNACIONAL PARA LOS DIBUJOS Y MODELOS INDUSTRIALES (7ª edición)
(Lista de clases y subclases, con notas explicativas)

CLASES	
19	<p>PAPELERÍA, ARTÍCULOS DE OFICINA, MATERIALES PARA ARTISTAS O PARA LA ENSEÑANZA.</p> <p>Subclases:</p> <p>19-01 - Papel de escribir. Tarjetas de visita y de participación. Notas: Comprende todos los papeles, en el sentido más amplio, que sirven para la escritura, el dibujo, la pintura, la impresión; por ejemplo, el papel de calco, el papel carbón, el papel de periódico, los sobres, las tarjetas de felicitación y las tarjetas-postales ilustradas, incluso si llevan un registro sonoro.</p> <p>19-02 - Artículos de oficina. Notas: a) Comprende los utensilios que se utilizan en los servicios de caja, como los clasificadores de Monedas. b) Algunos artículos de oficina se ordenarán en otras subclases o clases: por ejemplo, los muebles de oficina en la clase 06, las máquinas y aparatos de oficina en las clases 14-02; 16-03; 18-01 ó 18-04, los artículos para escribir en la clase 19-01 ó 19-06 (véase la lista alfabética).</p> <p>19-03 - Calendarios. Nota: No comprende las agendas (cl. 19-04).</p> <p>19-04 - Libros. Cuadernos y objetos de aspecto exterior parecido. Nota: Comprende las cubiertas de libros, las encuadernaciones, los álbumes, las agendas y otros objetos parecidos.</p> <p>19-05 - (Vacante)</p> <p>19-06 - Materiales e instrumentos para escribir a mano, para dibujar, para pintar, para esculpir, para grabar o para otras técnicas artísticas. Notas: No comprende los pinceles (cl 04-04) ni las mesas de dibujo y los aparatos fijados a dichas mesas (cl 06-03), ni el papel de escribir (cl. 19-01).</p> <p>19-07 - Materiales de enseñanza Notas: a) Comprende los mapas de todo tipo, los globos terrestres y los planetarios. b) No comprende los aparatos para la enseñanza audiovisual (cl. 14-01).</p> <p>19-08 - Otros impresos Notas: Comprende los impresos publicitarios.</p> <p>19-99 - Varios.</p>
20	<p>EQUIPO PARA LA VENTA O DE PUBLICIDAD, SIGNOS INDICADORES</p> <p>Subclases:</p> <p>20-01 - Distribuidores automáticos.</p> <p>20-02 - Materiales de exposición o de venta. Nota: No comprende los objetos de mobiliario (cl. 06).</p> <p>20-03 - Carteleras. Dispositivos publicitarios. Notas: a) Comprende los rótulos, los dispositivos para la publicidad luminosa y los dispositivos móviles de publicidad b) No comprende los embalajes (cl. 09) ni los dispositivos de señalización (cl.10-06)</p> <p>20-99 - Varios.</p>

CLASIFICACION INTERNACIONAL PARA LOS DIBUJOS Y MODELOS INDUSTRIALES (7ª edición)
(Lista de clases y subclases, con notas explicativas)

CLASES	
21	<p>JUEGOS, JUGUETES, TIENDAS Y ARTICULOS DE DEPORTE</p> <p>Subclases:</p> <p>21-01 - Juegos y Juguetes. Notas: a) Comprende las miniaturas. b) No comprende los juguetes para animales (cl. 30-99)</p> <p>21-02 - Aparatos y Artículos de gimnasia o de deporte. Notas: a) Comprende como artículos de deporte los aparatos y equipos necesarios para la práctica de diversos deportes y que normalmente no tienen otro destino, tales como los balones de fútbol, los esquís y las raquetas de tenis, con exclusión de los demás objetos que puedan ser utilizados igualmente para la práctica de algún deporte. b) Comprende, con la reserva indicada en la letra a), los aparatos de entrenamiento, así como los aparatos y equipos necesarios para la práctica de juegos al aire libre. c) No comprende la ropa de deporte cl. 02, ni los deslizadores y trineos (cl. 12-14)</p> <p>21-03 - Otros artículos de recreo y diversión. Notas: a) Comprende los tirovivos de feria, las máquinas automáticas para juegos de azar. b) No comprende los juegos y juguetes (cl.21-01) ni los demás artículos que se ordenan en las clases 21-01 ó 21-02.</p> <p>21-04 - Tiendas y accesorios. Notas: a) Comprende las estacas, los clavos de tienda de campaña y otros accesorios análogos. b) No comprender los demás artículos de acampar que se clasifican en otras clases diferentes según su propia naturaleza, especialmente las sillas (cl.06-01), las mesas (cl. 06-03), los platos (cl.07-01), las caravanas (cl. 12-10)</p> <p>21-99 - Varios.</p>
22	<p>ARMAS, ARTÍCULOS DE PIROTECNIA, ARTÍCULOS PARA LA CAZA, LA PESCA Y LA DESTRUCCIÓN DE ANIMALES NOCIVOS</p> <p>Subclases:</p> <p>22-01 - Armas de proyectiles.</p> <p>22-02 - Otras armas.</p> <p>22-03 - Municiones, Cohetes y Artículos de pirotecnia.</p> <p>22-04 - Blancos y Accesorios. Nota: Comprende los dispositivos especiales para poner en acción los blancos móviles.</p> <p>22-05 - Artículos para la caza y la pesca. Nota: No comprende los artículos de vestido: cl. 02) ni las armas (cl.22-01 ó 22-02).</p> <p>22-06 - Trampas, artículos para la destrucción de los animales nocivos.</p> <p>22-99 - Varios</p>
23	<p>INSTALACIONES PARA LA DISTRIBUCIÓN DE FLUÍDOS, INSTALACIONES DE SANEAMIENTO, DE CALEFACCIÓN, DE VENTILACIÓN O DE ACONDICIONAMIENTO DE AIRE, COMBUSTIBLES SÓLIDOS</p> <p>Subclases:</p> <p>23-01 - Instalaciones para la distribución de fluidos. Nota: Comprende la grifería y las tuberías.</p> <p>23-02 - Instalaciones sanitarias. Notas: a) Comprende las bañeras, duchas, lavabos, saunas, retretes, equipos sanitarios y los accesorios de salas de baño no incluidos en otras clases. b) No comprende la grifería ni las tuberías (cl. 23-01)</p> <p>23-03 - Equipos para la calefacción.</p> <p>23-04 - Ventilación y Acondicionamiento del aire.</p> <p>23-05 - Combustibles sólidos</p> <p>23-99 - Varios.</p>

CLASIFICACION INTERNACIONAL PARA LOS DIBUJOS Y MODELOS INDUSTRIALES (7ª edición)
(Lista de clases y subclases, con notas explicativas)

CLASES	
24	<p>MEDICINA Y LABORATORIOS</p> <p>Subclases:</p> <p>Nota: Por- medicina- se entiende igualmente la cirugía, odontología y veterinaria.</p> <p>24-01 - Aparatos e instalaciones fijas para médicos, hospitales o laboratorios.</p> <p>24-02 - Instrumentos médicos, instrumentos y Utensilios de laboratorio. Nota: Sólo comprende los instrumentos manuales.</p> <p>24-03 - Prótesis.</p> <p>24-04 - Artículos para curas y vendajes y para la atención médica.</p> <p>24-99 - Varios</p>
25	<p>CONSTRUCCIONES Y ELEMETOS DE CONSTRUCCIÓN</p> <p>Subclases:</p> <p>25-01 - Materiales de construcción Nota: Comprende los ladrillos, vigas, perfiles, tejas, pizarras y paneles.</p> <p>25-02 - Partes de construcción prefabricadas o preensambladas Notas: a) Comprende las ventanas, puertas, persianas exteriores, tabiques y rejas. b) No comprende las escaleras (cl. 25-04)</p> <p>25-03 - Casas. Garajes y Otras construcciones</p> <p>25-04 - Escaleras, Escalas y Andamios.</p> <p>25-99 - Varios</p>
26	<p>APARATOS DE ALUMBRADO</p> <p>Subclases:</p> <p>26-01 - Palmatorias y Candelabros.</p> <p>26-02 - Antorchas. Lámparas y Linternas portátiles</p> <p>26-03 - Aparatos de alumbrado público</p> <p>26-04 - Fuentes luminosas, eléctricas o no. Nota: Comprende las bombillas para lámparas eléctricas, las placas y tubos luminosos y las velas.</p> <p>26-05 - Lámparas, Faroles, Arañas, Apliques o Plafones, Pantallas , Reflectores, Lámparas para proyectores de fotografía o de cinematografía.</p> <p>26-06 - Dispositivos luminosos de vehículos.</p> <p>26-99 - Varios.</p>

CLASIFICACION INTERNACIONAL PARA LOS DIBUJOS Y MODELOS INDUSTRIALES (7ª edición)
(Lista de clases y subclases, con notas explicativas)

CLASES	
27	<p>TABACO Y ARTÍCULOS PARA FUMADORES</p> <p>Subclases:</p> <p>27-01 - Tabaco, Cigarros y Cigarrillos</p> <p>27-02 - Pipas. Boquillas de cigarro y de cigarrillos.</p> <p>27-03 - Ceniceros</p> <p>27-04 - Cerillas</p> <p>27-05 - Encendedores.</p> <p>27-06 - Estuches de cigarros, Estuches de cigarrillos, Tabaqueras y Botes de tabaco. Nota: No comprende los embalajes (cl. 09)</p> <p>27-99 - Varios.</p>
28	<p>PRODUCTOS FARMACÉUTICOS O DE CÓSMETICA, ARTÍCULOS Y EQUIPO DE TOCADOR</p> <p>Subclases:</p> <p>28-01 - Productos farmacéuticos Notas: a) Comprende los productos farmacéuticos para animales. b) No comprende los artículos para curas y vendajes (cl. 24-04).</p> <p>28-02 - Productos de cosmética. Nota: Se incluyen los de animales.</p> <p>28-03 - Artículos de tocador y Equipo para tratamientos de belleza. Notas: a) Comprende las máquinas de afeitar y los aparatos de masaje, de depilación o de peinado. b) No comprende los cepillos y pinceles de tocador (cl.04-02), ni los artículos y equipo para animales (cl. 30-99)</p> <p>28-04 - Cabellos, Barbas y Bigotes postizos</p> <p>28-99 - Varios</p>
29	<p>DISPOSITIVOS Y EQUIPOS CONTRA EL FUEGO, PARA LA PREVENCIÓN DE ACCIDENTES O DE SALVAMENTO</p> <p>Subclases:</p> <p>29-01 - Dispositivos y Equipos contra el fuego. Notas: a) Comprende los extintores de incendios. b) No comprende los coches de bomberos (cl. 12-13), ni las mangas de incendio y sus lanzas (cl 23-01)</p> <p>29-02 - Dispositivos y Equipos para la prevención de accidentes o de salvamento, no comprendidos en otras clases. Notas: a) Comprende los dispositivos y equipos para animales. b) No comprende los cascos (cl. 02-03) ni los vestidos de protección contra los accidentes (cl.02-02; 02-04 ó 02-06).</p> <p>29-99 - Varios</p>

CLASIFICACION INTERNACIONAL PARA LOS DIBUJOS Y MODELOS INDUSTRIALES (7ª edición)
(Lista de clases y subclases, con notas explicativas)

CLASES	
<p>30</p>	<p>ARTICULOS PARA EL CUIDADO Y LA ATENCION DE LOS ANIMALES</p> <p>Subclases:</p> <p>Nota: No comprende los productos alimentarios para animales (cl. 01), ni los productos farmacéuticos de cosmética para animales (cl. 20-01 ó 28-02).</p> <p>30-01 - Vestidos para animales.</p> <p>30-02 - Cercados, Jaulas, Perreras y Refugios análogos. Nota: No comprende los edificios (cl.25).</p> <p>30-03 - Comedores y Abrevaderos.</p> <p>30-04 - Guarnicionería. Nota: Comprende los collares para animales.</p> <p>30-05 - Látigos y Aguijadas.</p> <p>30-06 - Camas y Nidos.</p> <p>30-07 - Perchas y Otros accesorios de las jaulas.</p> <p>30-08 - Hierros de marcar. Marcar y Trabas.</p> <p>30-09 - Postres de amarre.</p> <p>30-99 - Varios</p>
<p>31</p>	<p>MÁQUINAS Y APARATOS PARA PREPARAR COMIDAS O BEBIDAS, NO COMPRENDIDOS EN OTRAS CLASES</p> <p>Subclases:</p> <p>Nota: No comprende los utensilios, instrumentos y aparatos accionados a mano que sirven para preparar comidas o bebidas (cl.7)</p> <p>31-00 - Máquinas y Aparatos para preparar comidas o bebidas , no comprendidas en otras clases.</p>
<p>99</p>	<p>VARIOS</p> <p>Subclases:</p> <p>Nota: Comprende todos los productos no incluidos en las clases precedentes.</p> <p>99-00 - Varios.</p>

SUMARIO

	Pag.
Tabla I.1.1	Solicitudes y concesiones 31
	. Gráfico I.1 31
	. Gráfico I.1.1 y I.1.2 32
Tabla I.1.2	Solicitudes de marcas por provincia de residencia del primer solicitante 33
Tabla I.1.2.1	Solicitudes de marcas por CCAA en relación con el nº de habitantes; Su actividad marcara, año 2000 34
	. Gráfico I.1.2.1 34
	. Gráfico I.1.2.2 35
Tabla I.1.3.1	Solicitudes por países de origen 36
	. Gráfico I.1.3.1 38
	. Gráfico I.1.3.2 38
Tabla I.1.3.2	Concesiones por países de origen 39
Tabla I.1.4.1	Solicitudes de marcas publicadas en 2000 por CCAA, provincias, clases de la Clasificación internacional 41
Tabla I.1.4.2	Solicitudes de marcas publicadas en 2000 por países de origen y clases de la Clasificación internacional 43
	. Gráfico I.1.4.2.1 45
	. Gráfico I.1.4.2.2 45
Tabla I.1.4.3	Concesiones de marcas publicadas en 2000, por países de origen y clases de la Clasificación internacional 46
Tabla I.1.5.1	Marcas en vigor, por CCAA. y provincias al 31/12/2000 48
	. Gráfico I.1.5.1 50
Tabla I.1.5.2	Marcas en vigor, por países de origen al 31/12/2000 51
Tabla I.1.5.3	Marcas en vigor, por clases de la Clasificación internacional al 31/12/2000 54
Tabla I.1.6	Interposiciones y Resoluciones de recursos desde 1988 55
Tabla I.1.7	Solicitudes presentadas y marcas de productos y servicios concedidas por/a españoles en el extranjero 56
	. Gráfico I.1.7 58
Tabla I.1.8.1	Ranking internacional de solicitudes 59
	. Gráfico I.1.8.1 59
Tabla I.1.8.2	Ranking internacional de concesiones 60
	. Gráfico I.1.8.2 60
Tabla I.1.9.1	Ranking internacional de solicitudes en el periorodo 1996-2000 61
Tabla I.1.9.2	Ranking internacional de concesiones en el periodo 1996-2000 61
Tabla I.1.10.1	Lista de los mayores solicitantes de marcas, 2000 62
Tabla I.1.10.2	Lista de los mayores solicitantes Nacionales y no residentes por clases de la Clasificación Internacional de productos y servicios, 2000 63

Tabla I.1.1 SOLICITUDES Y CONCESIONES

SOLICITUDES							
TOTAL				Productos	%	Servicios	%
87.769				42.138	48	45.631	52
Residentes	%	No Residentes	%	Residentes	No Residentes	Residentes	No Residentes
82.307	94	5.462	6	38.443	3.695	43.864	1.767
CONCESIONES							
TOTAL				Productos	%	Servicios	%
62.949				34.142	54	28.807	46
Residentes	%	No Residentes	%	Residentes	No Residentes	Residentes	No Residentes
58.860	94	4.089	6	30.962	3.180	27.898	909

Gráfico I.1



Gráfico I.1.1 SOLICITUDES DE MARCAS DE PRODUCTOS Y SERVICIOS



Gráfico I.1.2 CONCESIONES DE MARCAS DE PRODUCTOS Y SERVICIOS

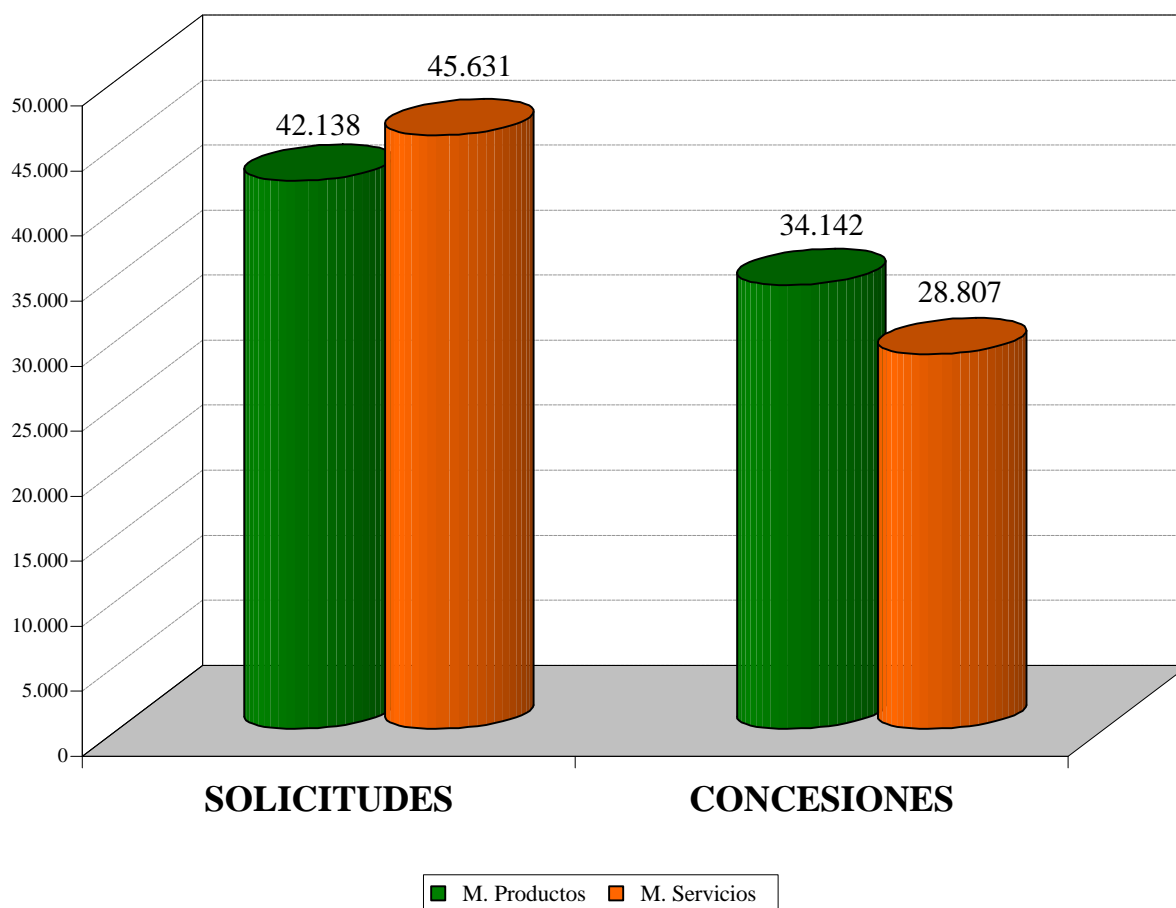

Tabla I.1.2 SOLICITUDES DE MARCAS POR PROVINCIA DE RESIDENCIA DEL PRIMER SOLICITANTE

PROVINCIAS	SOLICITUDES	Δ (+/-) ANUAL	PROVINCIAS	SOLICITUDES	Δ (+/-) ANUAL
ALAVA	660	47%	MADRID	24.294	16%
ALBACETE	380	4%	MALAGA	1.726	19%
ALICANTE	3.229	13%	MURCIA	1.797	8%
ALMERIA	372	24%	NAVARRA	946	19%
AVILA	56	-10%	ORENSE	223	-29%
BADAJOS	344	-3%	OVIEDO	1.138	-2%
BALEARES	1.571	8%	PALENCIA	90	38%
BARCELONA	15.064	16%	PALMAS, LAS	1.455	25%
BURGOS	368	9%	PONTEVEDRA	1.181	22%
CACERES	244	69%	SALAMANCA	372	26%
CADIZ	737	-13%	SANTANDER	595	-39%
CASTELLON	784	1%	SEGOVIA	138	28%
CIUDAD REAL	345	6%	SEVILLA	2.331	32%
CORDOBA	657	8%	SORIA	49	-58%
CORUÑA	1.436	39%	TARRAGONA	920	60%
CUENCA	139	-35%	TENERIFE	1.041	15%
GERONA	887	31%	TERUEL	98	38%
GRANADA	804	18%	TOLEDO	988	80%
GUADALAJARA	69	-15%	VALENCIA	5.179	17%
GUIPUZCOA	1.294	7%	VALLADOLID	904	45%
HUELVA	278	32%	VIZCAYA	2.979	25%
HUESCA	219	1%	ZAMORA	114	33%
JAEN	426	17%	ZARAGOZA	1.434	20%
LEON	413	19%	CEUTA	40	11%
LERIDA	443	24%	MELILLA	21	-22%
LOGROÑO	605	0%	NO CONSTA	275	54%
LUGO	155	22%	TOTAL	82.307	16%

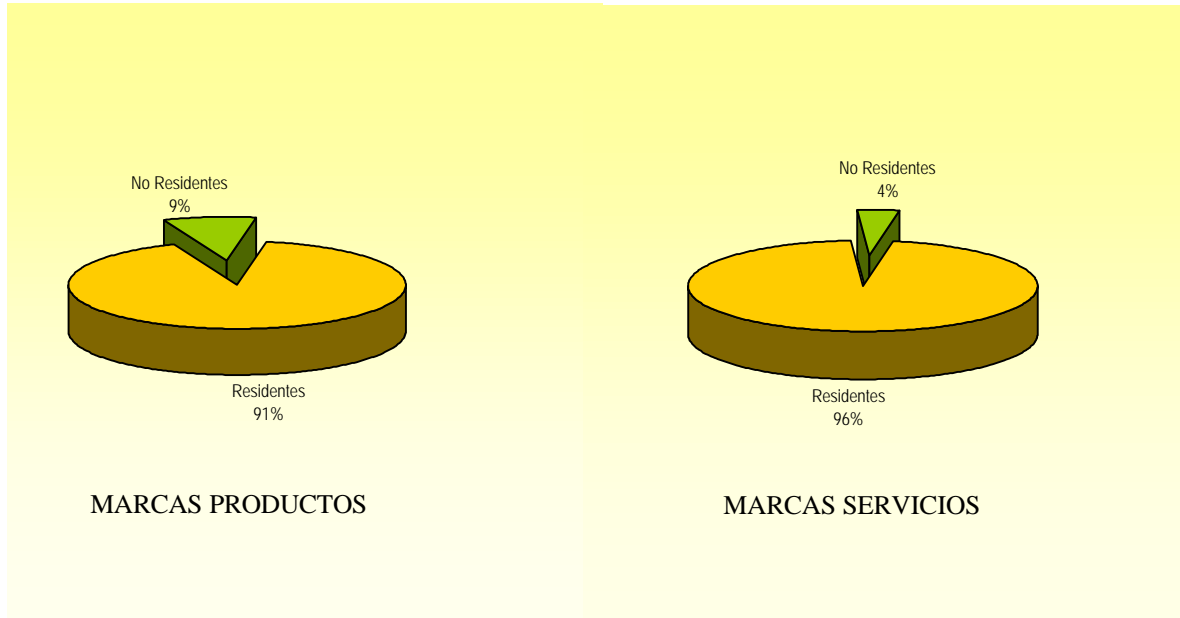
Tabla I.1.2.1 SOLICITUDES DE MARCAS POR CCAA, EN RELACION CON EL N° DE HABITANTES; SU ACTIVIDAD MARCARIA, 2000

COMUNIDADES AUTONOMAS	SOLICITUDES			HABITANTES		ACTIVIDAD MARCARIA	
	Número	% Variación Anual	% sobre Total residentes ES	Número	% Habitantes/ Total ES	Ratio solicitudes/ Millón habitantes	desviación sobre la media
ANDALUCIA	7.331	17,79%	8,91%	7.236.459	18,16%	1.013	-51%
ARAGON	1.751	18,23%	2,13%	1.183.234	2,97%	1.480	-28%
ASTURIAS (Principado de)	1.138	-2,23%	1,38%	1.081.834	2,71%	1.052	-49%
BALEARES (ISLAS)	1.571	8,20%	1,91%	796.483	2,00%	1.972	-4%
CANARIAS	2.496	20,64%	3,03%	1.630.015	4,09%	1.531	-26%
CANTABRIA	595	-39,29%	0,72%	527.137	1,32%	1.129	-45%
CASTILLA-LA MANCHA	1.921	25,07%	2,33%	2.484.603	6,23%	773	-63%
CASTILLA Y LEON	2.504	22,44%	3,04%	1.716.152	4,31%	1.459	-29%
CATALUÑA	17.314	18,92%	21,04%	6.147.610	15,43%	2.816	36%
COMUNIDAD VALENCIANA	9.192	13,62%	11,17%	4.023.441	10,10%	2.285	11%
EXTREMADURA	588	17,84%	0,71%	1.069.419	2,68%	550	-73%
GALICIA	2.995	22,65%	3,64%	2.724.544	6,84%	1.099	-47%
MADRID	24.294	15,97%	29,52%	5.091.336	12,78%	4.772	131%
MURCIA (Región de)	1.797	8,25%	2,18%	1.115.068	2,80%	1.612	-22%
NAVARRA (Comunidad Foral de)	946	18,70%	1,15%	530.819	1,33%	1.782	-14%
PAIS VASCO	4.933	22,13%	5,99%	2.098.628	5,27%	2.351	14%
RIOJA (LA)	605	-0,49%	0,74%	263.644	0,66%	2.295	11%
CEUTA Y MELILLA	61	-3,17%	0,07%	132.225	0,33%	461	-78%
NO CONSTA	275	54,49%	0,33%				
TOTAL	82.307	16,20	100%	39.852.651	100		
MEDIA EN ESPAÑA						2.065	

Gráfico I.1.2.1



Gráfico I.1.2.2 SOLICITUDES DE MARCAS POR CCAA.



Solicitudes año 2000

- de 0 a 1000
- de 1001 a 2000
- de 2001 a 4000
- de 4001 a 10000
- de 10001 a 25000

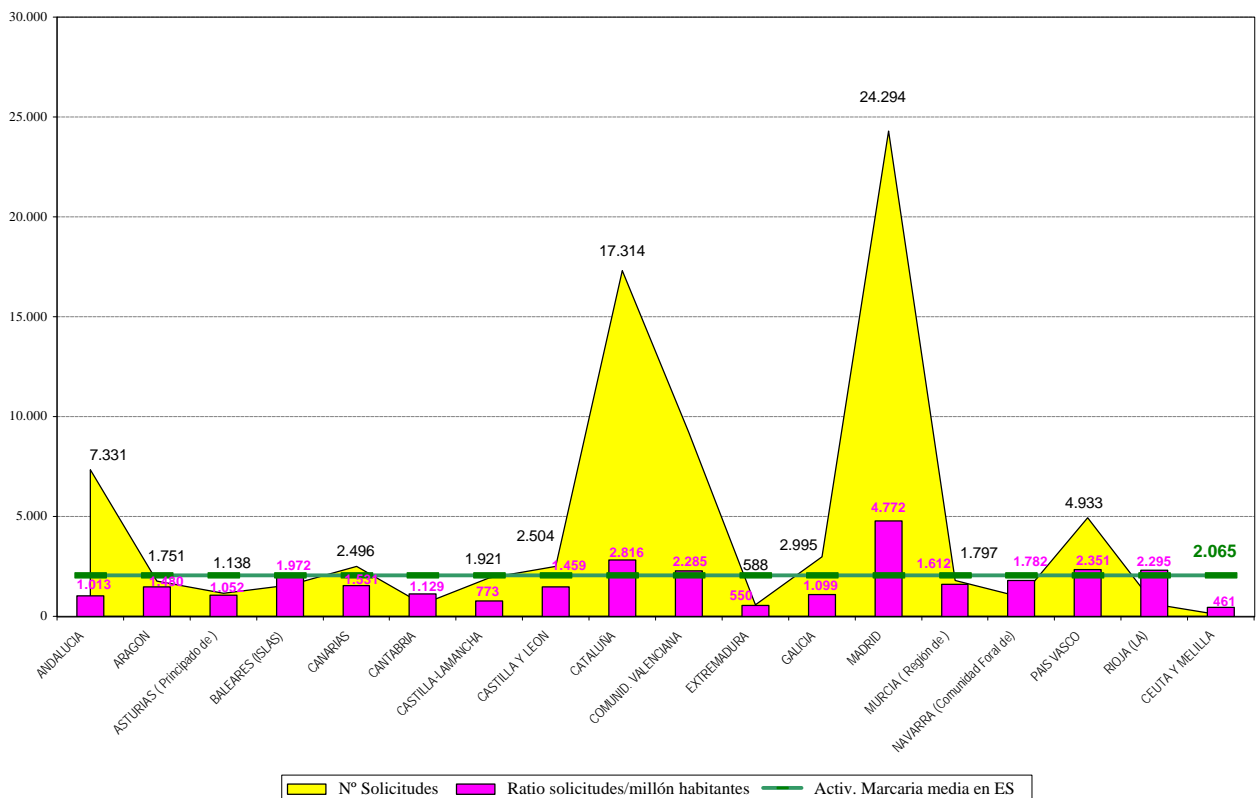
Tabla I.1.3.1 SOLICITUDES DE MARCAS POR PAISES DE ORIGEN

Código	País de origen	Productos	Servicios	Total	Δ (+/-) ANUAL
AD	ANDORRA	17	11	28	-22%
AE	EMIRATOS ARABES UNIDOS	1	1	2	0%
AN	ANTILLAS HOLANDESAS	4	0	4	33%
AR	ARGENTINA	86	94	180	246%
AT	AUSTRIA	9	3	12	71%
AU	AUSTRALIA	22	4	26	-19%
BB	BARBADOS	0	0	0	-100%
BE	BELGICA	21	6	27	13%
BG	BULGARIA	0	0	0	-100%
BM	BERMUDAS	13	13	26	271%
BR	BRASIL	36	52	88	238%
BS	BAHAMAS	4	17	21	-19%
BZ	BELICE	14	7	21	110%
CA	CANADA	11	6	17	-47%
CH	SUIZA	106	30	136	-25%
CL	CHILE	4	6	10	-23%
CN	CHINA	73	1	74	32%
CO	COLOMBIA	19	17	36	112%
CR	COSTA RICA	0	0	0	-100%
CU	CUBA	4	1	5	-17%
CY	CHIPRE	2	1	3	-75%
CZ	REPUBLICA CHECA	0	0	0	-100%
DE	ALEMANIA	166	107	273	-5%
DK	DINAMARCA	22	5	27	125%
DO	R.DOMINICANA	5	0	5	-64%
EC	ECUADOR	7	0	7	600%
EE	ESTONIA	0	0	0	-100%
ES	ESPAÑA	38.443	43.864	82.307	16%
FI	FINLANDIA	7	8	15	50%
FR	FRANCIA	301	160	461	15%
GB	REINO UNIDO	250	158	408	1%
GI	GIBRALTAR	0	0	0	-100%
GR	GRECIA	9	5	14	367%
GT	GUATEMALA	1	1	2	-80%
GY	GUAYANA	0	0	0	-100%
HK	HONG KONG	16	0	16	-33%
HN	HONDURAS	1		1	100%
HU	HUNGRIA	2	0	2	0%
ID	INDONESIA	3	0	3	100%
IE	IRLANDA	16	4	20	11%
IL	ISRAEL	22	5	27	69%
IN	INDIA	10	0	10	-38%
IR	IRAN	4	0	4	0%
IT	ITALIA	61	17	78	-30%
JP	JAPON	212	28	240	-17%

Tabla I.1.3.1 SOLICITUDES DE MARCAS POR PAISES DE ORIGEN

Código	País de origen	Productos	Servicios	Total	Δ (+/-) ANUAL
KP	R.POP.DEMOC. DE COREA	7	0	7	250%
KR	REP. DE COREA	66	5	71	109%
KY	ISLAS CAIMAN	0	7	7	133%
LB	LIBANO	1	0	1	100%
LI	LIECHTENSTEIN	13	7	20	18%
LU	LUXEMBURGO	33	26	59	127%
MA	MARRUECOS	0	1	1	-50%
MC	MONACO	2	0	2	100%
MT	MALTA	0	0	0	-100%
MU	SAN MAURICIO	3	0	3	0%
MX	MEXICO	36	39	75	97%
MY	MALASIA	1	0	1	0%
NI	NICARAGUA	10	0	10	43%
NL	PAISES BAJOS	110	50	160	3%
NO	NORUEGA	7	11	18	-14%
NZ	NUEVA ZELANDA	0	2	2	100%
PA	PANAMA	15	3	18	1700%
PE	PERU	1	5	6	500%
PK	PAKISTAN	1	0	1	100%
PL	POLONIA	1	0	1	100%
PT	PORTUGAL	221	107	328	49%
PY	PARAGUAY	1	0	1	100%
SA	ARABIA SAUDITA	3	0	3	0%
SC	SEYCHELLES	0	1	1	100%
SE	SUECIA	85	44	129	59%
SG	SINGAPUR	2	15	17	89%
SI	ESLOVENIA	0	2	2	-33%
SZ	SWAZILAND	0	0	0	-100%
TH	TAILANDIA	3	0	3	50%
TN	TUNEZ	1	0	1	-67%
TR	TURQUIA	1	0	1	-50%
TT	TRINIDAD Y TOBAGO	0	0	0	-100%
TW	PROVINCIA DE TAIWAN	18	1	19	-10%
US	ESTADOS UNIDOS DE AMERICA	1.406	622	2.028	9%
UY	URUGUAY	32	17	49	513%
VC	SAN VICENTE-GRANADINAS	5	0	5	100%
VE	VENEZUELA	6	2	8	-20%
VG	ISLAS VIRGENES	9	20	29	164%
ZA	AFRICA DEL SUR	7	6	13	333%
	NO CONSTA	27	6	33	83%
TOTAL		42.138	45.631	87.769	16%

Gráfico I.1.3.1.1 SOLICITUDES DE MARCAS DE PRODUCTOS POR PAISES DE ORIGEN



Gráfico I.1.3.1.2 SOLICITUDES DE MARCAS DE SERVICIOS POR PAISES DE ORIGEN



Tabla I.1.3.2 CONCESIONES DE MARCAS POR PAISES DE ORIGEN EN 2000

Código	País de origen	Productos	Servicios	Total
AD	ANDORRA	12	17	29
AN	ANTILLAS HOLANDESAS	7	0	7
AR	ARGENTINA	44	23	67
AT	AUSTRIA	6	0	6
AU	AUSTRALIA	24	5	29
BB	BARBADOS	1	0	1
BE	BELGICA	16	4	20
BG	BULGARIA	1	0	1
BM	BERMUDAS	8	12	20
BR	BRASIL	20	4	24
BS	BAHAMAS	14	0	14
BZ	BELICE	11	0	11
CA	CANADA	24	8	32
CH	SUIZA	111	19	130
CL	CHILE	6	4	10
CN	CHINA	51	2	53
CO	COLOMBIA	9	4	13
CR	COSTA RICA	1	0	1
CU	CUBA	5	1	6
CZ	REPUBLICA CHECA	0	1	1
CY	CHIPRE	10	0	10
DE	ALEMANIA	173	47	220
DK	DINAMARCA	17	1	18
DO	R. DOMINICANA	5	0	5
EC	ECUADOR	1	0	1
EE	ESTONIA	4	4	8
ES	ESPAÑA	30.962	27.898	58.860
FI	FINLANDIA	6	0	6
FR	FRANCIA	234	89	323
GB	REINO UNIDO	237	79	316
GI	GIBRALTAR	1	0	1
GR	GRECIA	2	0	2
GT	GUATEMALA	6	2	8
HK	HONG KONG	12	0	12
IE	IRLANDA	3	1	4
IL	ISRAEL	11	0	11
IN	INDIA	7	1	8
IR	IRAN	2	0	2
IT	ITALIA	72	17	89

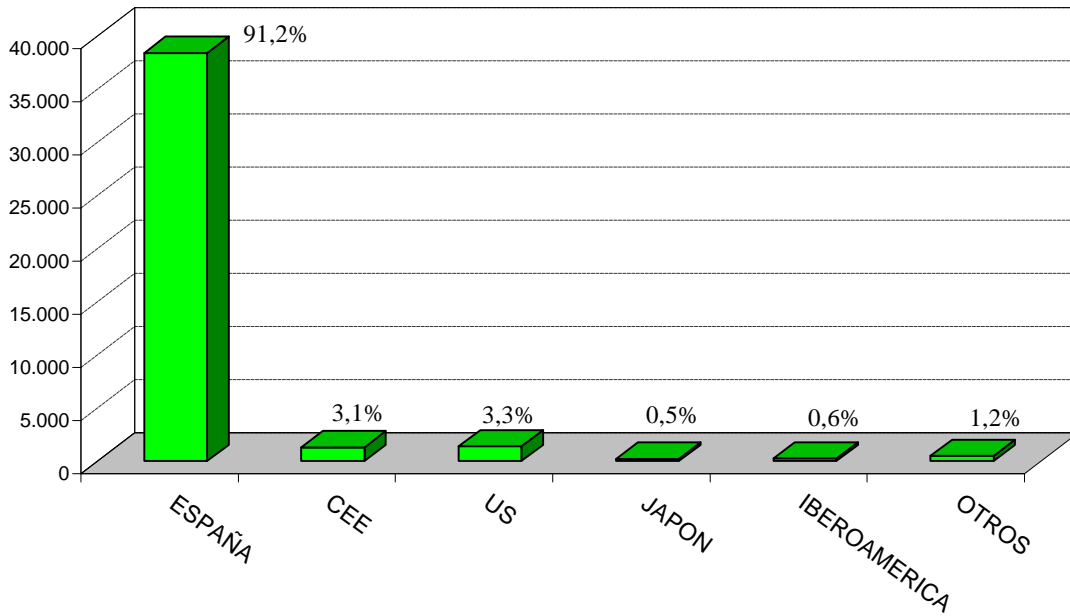
Tabla I.1.3.2 CONCESIONES DE MARCAS POR PAISES DE ORIGEN EN 2000

Código	País de origen	Productos	Servicios	Total
JP	JAPON	226	32	258
KP	R.POP.DEMOC. DE COREA	2	0	2
KR	REP. DE COREA	33	0	33
KY	ISLAS CAIMAN	0	2	2
LI	LIECHTENSTEIN	14	8	22
LR	LIBERIA	1	0	1
LU	LUXEMBURGO	26	6	32
MA	MARRUECOS	1	1	2
MC	MONACO	1	0	1
MT	MALTA	0	1	1
MU	SAN MAURICIO	6	0	6
MX	MEXICO	26	16	42
NI	NICARAGUA	5	0	5
NL	PAISES BAJOS	131	32	163
NO	NORUEGA	17	2	19
NZ	NUEVA ZELANDA	0	1	1
PK	PAKISTAN	1	0	1
PT	PORTUGAL	115	31	146
SA	ARABIA SAUDITA	3	0	3
SE	SUECIA	48	14	62
SG	SINGAPUR	4	3	7
SI	ESLOVENIA	3	0	3
SV	EL SALVADOR	1	0	1
SZ	SWAZILAND	1	0	1
TH	TAILANDIA	1	0	1
TN	TUNEZ	0	1	1
TR	TURQUIA	2	0	2
TT	TRINIDAD Y TOBAGO	1	0	1
TW	PROVINCIA DE TAIWAN	12	6	18
US	ESTADOS UNIDOS DE AMERICA	1.261	391	1.652
UY	URUGUAY	3	1	4
VE	VENEZUELA	3	2	5
VG	ISLAS VIRGENES	5	0	5
ZA	AFRICA DEL SUR	1	3	4
	NO CONSTA	52	11	63
TOTAL		34.142	28.807	62.949

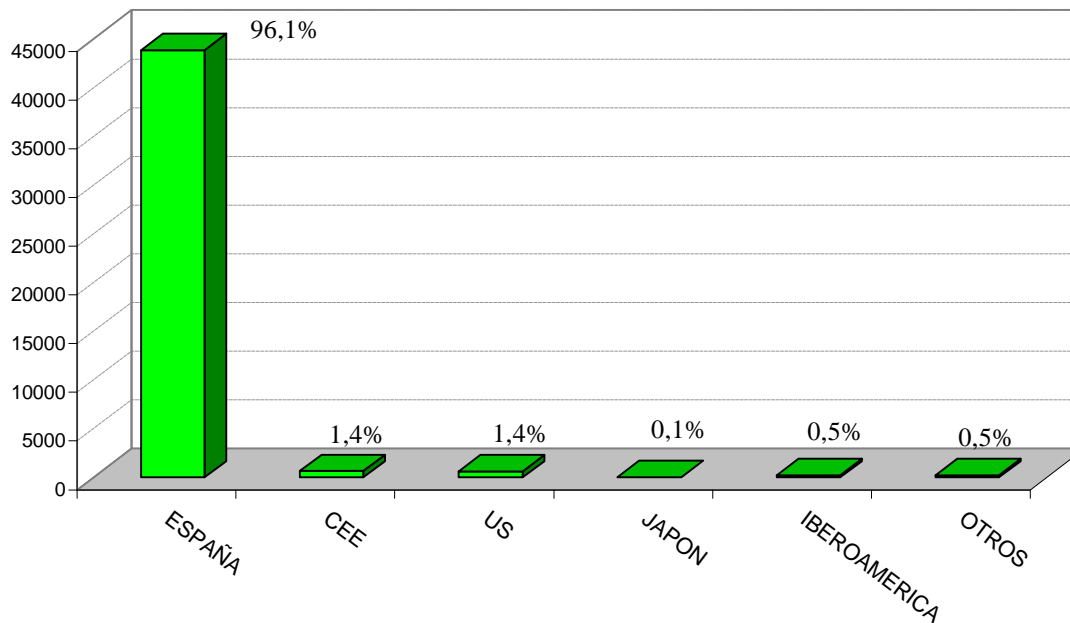
Tabla I.1.4.1 SOLICITUDES DE MARCAS POR CLASES DE LA CLASIFICACION INTERNACIONAL Y POR COMUNIDADES AUTONOMAS

CLASES	Andalucía	Aragón	Asturias	Baleares	Canarias	Cantabria	Castilla La Mancha	Castilla León	Cataluña	Comunidad Valenciana
1	109	20	4	3	26	2	36	11	208	121
2	55	8	5	7	11	1	18	7	65	51
3	114	26	12	19	51	2	42	17	556	190
4	27	3	5	-	4	-	14	5	57	29
5	97	30	12	4	24	10	29	29	655	130
6	86	32	22	4	22	13	42	27	173	113
7	51	25	7	-	9	5	28	19	216	86
8	22	6	5	3	9	-	25	5	54	37
9	203	74	24	68	57	9	44	48	903	335
10	21	7	12	2	6	1	13	7	102	44
11	48	12	7	5	12	1	16	6	171	106
12	35	12	12	2	8	2	22	8	125	46
13	17	3	2	-	3	-	12	2	41	26
14	133	14	6	30	30	7	19	26	173	124
15	16	3	4	-	3	-	12	4	19	48
16	520	77	56	94	114	42	79	149	1.519	483
17	28	13	5	-	5	-	17	10	90	49
18	87	9	4	37	14	2	16	11	112	137
19	75	29	11	17	23	10	32	48	147	200
20	98	25	10	12	15	5	39	36	165	174
21	41	13	8	4	15	3	18	6	139	111
22	24	3	4	-	4	-	12	7	29	26
23	14	4	2	-	3	-	13	2	20	25
24	51	4	8	4	11	2	13	4	125	145
25	287	65	32	82	118	25	122	60	657	605
26	17	2	2	-	3	1	13	3	24	35
27	19	2	2	1	5	-	12	3	24	59
28	42	22	9	9	28	6	21	9	170	246
29	583	89	53	42	102	75	131	195	523	206
30	214	57	24	31	109	27	68	83	416	193
31	246	50	14	17	42	4	56	65	204	174
32	81	13	7	19	53	5	47	33	152	60
33	207	76	33	49	87	15	201	362	459	212
34	21	4	3	1	34	1	19	15	32	41
Total Marcas de Productos	3.689	832	426	566	1.060	276	1.301	1.322	8.525	4.667
35	833	219	186	239	300	70	134	264	2.108	1.121
36	342	77	35	57	97	36	38	60	654	380
37	301	95	65	72	122	15	67	94	536	348
38	349	100	85	113	147	45	61	122	1.253	548
39	483	127	71	125	198	45	99	151	808	595
40	44	11	13	4	13	3	16	32	144	86
41	548	101	97	147	224	42	87	169	1.419	568
42	742	189	160	248	335	63	118	290	1.867	879
Total Marcas de Servicios	3.642	919	712	1.005	1.436	319	620	1.182	8.789	4.525
TOTAL DE TOTALES	7.331	1.751	1.138	1.571	2.496	595	1.921	2.504	17.314	9.192

Tabla I.1.4.1 SOLICITUDES DE MARCAS POR CLASES DE LA CLASIFICACION INTERNACIONAL Y POR COMUNIDADES AUTONOMAS

Extremadura	Galicia	Madrid	Región de Murcia	Navarra	País Vasco	La Rioja	Ceuta y Melilla	No consta	Extranjeros	Total	CLASES
13	18	144	21	6	25	2	-	1	105	875	1
3	8	76	9	1	21	2	-	1	27	376	2
3	40	277	56	8	107	6	2	10	243	1.781	3
1	7	79	5	-	13	-	1	-	40	290	4
2	38	455	54	7	44	10	-	20	486	2.136	5
5	31	176	25	29	90	6	2	3	34	935	6
1	23	157	16	16	98	6	-	-	66	829	7
2	15	75	-	5	41	3	-	-	19	326	8
15	119	1.470	40	32	218	13	3	11	553	4.239	9
-	9	141	7	4	26	1	-	1	103	507	10
1	19	151	25	4	60	4	-	1	69	718	11
3	21	168	7	5	41	-	2	-	103	622	12
-	4	58	-	-	14	-	-	-	3	185	13
1	32	262	16	-	45	1	-	3	49	971	14
-	6	72	-	1	10	-	-	-	7	205	15
10	195	2.263	61	50	278	19	10	18	286	6.323	16
-	12	88	4	2	33	4	-	-	41	401	17
6	20	165	8	3	26	1	-	1	69	728	18
13	90	205	36	16	74	1	-	4	39	1.070	19
3	30	188	37	9	74	10	-	-	53	983	20
1	28	120	14	2	43	2	1	2	64	635	21
-	9	71	2	3	17	-	-	-	11	222	22
-	6	53	-	-	9	-	1	1	8	161	23
-	16	103	4	3	18	2	3	1	41	558	24
23	121	608	71	29	99	35	7	22	285	3.353	25
-	12	60	-	1	11	2	1	-	11	198	26
-	9	65	4	1	13	-	1	-	14	234	27
1	28	304	15	-	56	1	-	1	213	1.181	28
130	149	430	143	72	233	32	-	18	137	3.343	29
40	88	320	67	32	133	21	1	10	198	2.132	30
24	35	180	79	22	81	15	-	2	50	1.360	31
7	25	144	54	1	54	3	-	2	106	866	32
66	189	370	70	86	215	210	-	16	104	3.027	33
2	6	118	-	-	13	-	-	-	58	368	34
376	1.458	9.616	950	450	2.333	412	35	149	3.695	42.138	Total Marcas de Productos
36	344	2.742	211	132	622	65	4	24	429	10.083	35
20	135	1.067	55	27	232	8	1	7	174	3.502	36
21	94	727	96	46	233	12	3	6	67	3.020	37
18	213	3.285	49	42	377	20	-	18	315	7.160	38
29	147	1.221	209	36	250	23	6	19	118	4.760	39
4	20	192	17	6	65	4	-	2	21	697	40
32	296	2.592	74	86	362	25	5	19	255	7.148	41
52	288	2.852	136	121	459	36	7	31	388	9.261	42
212	1.537	14.678	847	496	2.600	193	26	126	1.767	45.631	Total Marcas de Servicios
588	2.995	24.294	1.797	946	4.933	605	61	275	5.462	87.769	TOTAL DE TOTALES

Tabla I.1.4.2 SOLICITUDES POR CLASES DE LA CLASIFICACION INTERNACIONAL Y POR PAISES DE ORIGEN

PAIS ORIGEN → CLASES ↓	AT	AU	BE	CA	CH	CN	DE	DK	ES	FI	FR	GB
1	-	3	-	2	3	-	12	2	770	-	3	10
2	-	-	-	-	1	-	-	-	349	-	2	4
3	-	-	1	-	9	-	8	1	1.538	-	28	17
4	-	-	2	-	-	-	-	-	250	-	1	17
5	-	1	1	1	14	-	38	3	1.650	3	42	33
6	-	1	-	-	-	-	1	1	901	-	5	4
7	-	-	-	1	3	2	5	1	763	-	3	2
8	-	-	-	-	-	-	1	-	307	-	0	0
9	-	1	3	1	14	23	23	2	3.686	3	28	30
10	-	3	-	-	7	-	8	1	404	1	3	6
11	-	-	-	2	1	1	8	-	649	-	3	3
12	-	-	-	-	1	-	1	-	519	-	11	1
13	-	-	-	-	-	-	-	-	182	-	0	0
14	-	-	-	-	2	-	1	-	922	-	8	3
15	-	-	-	-	-	1	1	-	198	-	0	0
16	-	1	-	1	4	-	19	1	6.037	-	30	19
17	-	-	-	-	-	-	7	-	360	-	1	4
18	1	-	1	-	1	1	1	-	659	-	3	8
19	-	-	-	-	-	1	2	-	1.031	-	2	4
20	-	2	-	-	-	1	4	1	930	-	1	0
21	-	-	-	-	2	-	1	1	571	-	3	3
22	-	2	-	-	-	-	-	1	211	-	2	0
23	-	-	-	-	1	-	-	-	153	-	1	1
24	-	-	-	-	-	-	-	1	517	-	6	2
25	3	4	-	1	5	-	4	-	3.068	-	21	21
26	-	-	-	-	-	-	-	-	187	-	2	2
27	-	-	-	-	-	-	-	-	220	-	1	0
28	2	1	-	-	4	40	1	-	968	-	4	9
29	-	3	2	-	4	-	3	3	3.206	-	35	4
30	-	-	5	1	14	3	4	2	1.934	-	16	10
31	-	-	-	1	1	-	-	-	1.310	-	8	2
32	3	-	1	-	4	-	8	1	760	-	12	5
33	-	-	-	-	1	-	3	-	2.923	-	15	12
34	-	-	5	-	10	-	2	-	310	-	1	14
<i>TOTAL PRODUCTOS</i>	9	22	21	11	106	73	166	22	38.443	7	301	250
35	-	-	1	2	3	-	21	1	9.654	3	43	36
36	-	-	1	-	6	-	13	-	3.328	2	11	18
37	-	-	-	-	2	1	5	-	2.953	-	7	8
38	2	-	2	-	1	-	15	1	6.845	2	33	20
39	-	3	1	1	1	-	7	1	4.642	-	4	20
40	-	-	-	-	2	-	-	-	676	-	1	1
41	1	-	-	-	6	-	17	1	6.893	-	24	31
42	-	1	1	3	9	-	29	1	8.873	1	37	24
<i>TOTAL SERVICIOS</i>	3	4	6	6	30	1	107	5	43.864	8	160	158
TOTAL MARCAS	12	26	27	17	136	74	273	27	82.307	15	461	408

Tabla I.1.4.2 SOLICITUDES POR CLASES DE LA CLASIFICACION INTERNACIONAL Y POR PAISES DE ORIGEN

PAIS ORIGEN → CLASES ↓	HU	IT	JP	KR	NL	NO	PT	SE	US	OTROS	TOTAL
1	-	1	9	-	2	-	6	5	44	3	875
2	-	-	2	-	2	-	6	-	7	3	376
3	-	7	20	2	26	-	2	2	99	21	1.781
4	-	1	2	-	-	-	2	-	10	5	290
5	-	6	36	1	13	-	10	11	228	45	2.136
6	-	-	1	1	-	-	2	3	8	7	935
7	-	3	5	3	-	-	7	8	20	3	829
8	-	-	1	-	-	-	3	-	10	4	326
9	2	4	53	19	8	1	17	11	259	51	4.239
10	-	-	4	2	-	-	2	5	56	5	507
11	-	2	2	4	-	-	15	3	15	10	718
12	-	-	17	18	-	-	6	3	34	11	622
13	-	-	-	-	-	-	-	2	1	0	185
14	-	3	9	-	1	-	1	-	18	3	971
15	-	-	2	-	-	-	-	1	2	0	205
16	-	9	12	2	10	1	6	8	85	78	6.323
17	-	-	4	-	1	-	2	-	18	4	401
18	-	2	2	-	-	-	2	-	41	6	728
19	-	-	1	-	-	-	9	7	6	7	1.070
20	-	4	-	1	2	2	8	3	22	2	983
21	-	3	6	-	5	-	5	-	29	6	635
22	-	-	1	-	-	-	1	-	4	0	222
23	-	-	1	2	-	-	-	-	1	1	161
24	-	-	2	2	-	1	7	-	18	2	558
25	-	5	5	8	2	1	49	1	113	42	3.353
26	-	-	1	-	-	-	2	-	4	0	198
27	-	-	-	-	-	-	-	4	5	4	234
28	-	1	8	-	3	-	6	2	111	21	1.181
29	-	3	1	-	6	1	8	2	27	35	3.343
30	-	6	2	-	15	-	24	1	51	44	2.132
31	-	1	-	-	-	-	7	-	18	12	1.360
32	-	-	1	1	3	-	5	1	22	39	866
33	-	-	-	-	10	-	1	2	12	48	3.027
34	-	-	2	-	1	-	-	-	8	15	368
<i>TOTAL PRODUCTOS</i>	2	61	212	66	110	7	221	85	1.406	537	42.138
35	-	2	-	1	11	3	37	5	156	104	10.083
36	-	-	9	-	11	2	10	-	58	33	3.502
37	-	-	2	1	4	-	3	9	23	2	3.020
38	-	3	7	1	4	2	10	12	94	106	7.160
39	-	3	1	-	1	-	10	1	36	28	4.760
40	-	2	-	-	1	-	3	1	6	4	697
41	-	4	2	-	4	-	14	6	108	37	7.148
42	-	3	7	2	14	4	20	10	141	81	9.261
<i>TOTAL SERVICIOS</i>	0	17	28	5	50	11	107	44	622	395	45.631
TOTAL MARCAS	2	78	240	71	160	18	328	129	2.028	932	87.769

Gráfico I.1.4.2.1 SOLICITUDES DE MARCAS DE PRODUCTOS POR CLASES



Gráfico I.1.4.2.2 SOLICITUDES DE MARCAS DE SERVICIO POR CLASES



Tabla I.1.4.3 CONCESIONES POR CLASES DE LA CLASIFICACION INTERNACIONAL Y POR PAISES DE ORIGEN

PAIS ORIGEN → CLASES ↓	AT	AU	BE	CA	CH	CN	DE	DK	ES	FI	FR
1	-	2	-	1	3	-	21	2	743	-	2
2	-	-	-	-	-	-	3	-	359	-	-
3	-	1	2	2	3	-	15	-	1.306	-	35
4	-	-	-	-	1	-	-	-	234	-	1
5	1	2	1	3	19	-	45	5	1.384	-	37
6	-	-	-	-	-	-	1	-	739	-	1
7	1	-	-	1	2	1	6	-	603	-	2
8	-	-	-	-	-	-	-	-	246	-	1
9	-	3	-	4	3	9	14	1	2.743	-	6
10	-	5	-	-	2	-	3	1	326	-	-
11	-	-	-	8	3	-	2	-	537	3	1
12	-	-	-	-	1	-	2	-	407	-	3
13	-	-	-	-	-	-	2	-	173	-	-
14	-	-	-	-	5	-	-	1	776	-	5
15	-	-	-	-	-	-	1	-	162	-	-
16	-	1	2	2	4	-	20	-	4.970	-	23
17	-	-	-	-	1	-	4	-	306	-	-
18	-	1	-	-	2	-	-	-	572	-	3
19	-	-	-	-	-	-	7	1	760	-	6
20	-	-	-	-	-	-	1	1	794	-	3
21	-	-	-	-	1	-	-	1	446	-	5
22	-	-	-	-	-	-	-	-	200	-	-
23	-	-	-	-	1	-	1	-	154	-	-
24	-	-	-	-	-	-	1	-	425	-	4
25	1	5	-	3	7	-	3	2	2.512	1	9
26	-	-	-	-	1	-	-	-	174	-	-
27	-	-	-	-	1	-	1	-	184	-	1
28	-	4	1	-	2	39	-	-	749	2	3
29	-	-	1	-	15	-	1	1	2.460	-	27
30	-	-	4	-	21	2	5	1	1.449	-	13
31	-	-	1	-	2	-	5	-	1.095	-	7
32	3	-	2	-	3	-	5	-	603	-	12
33	-	-	-	-	-	-	3	-	2.090	-	17
34	-	-	2	-	8	-	1	-	281	-	7
TOTAL PRODUCTOS	6	24	16	24	111	51	173	17	30.962	6	234
35	-	1	1	2	3	1	9	-	5.273	-	20
36	-	2	-	-	1	-	12	-	2.333	-	17
37	-	1	-	1	4	-	3	-	2.126	-	10
38	-	1	-	1	1	-	3	-	3.398	-	10
39	-	-	2	-	2	-	2	-	3.743	-	3
40	-	-	-	-	1	-	-	-	577	-	1
41	-	-	-	2	3	-	6	-	4.541	-	9
42	-	-	1	2	4	1	12	1	5.907	-	19
TOTAL SERVICIOS	0	5	4	8	19	2	47	1	27.898	0	89
TOTAL MARCAS	6	29	20	32	130	53	220	18	58.860	6	323

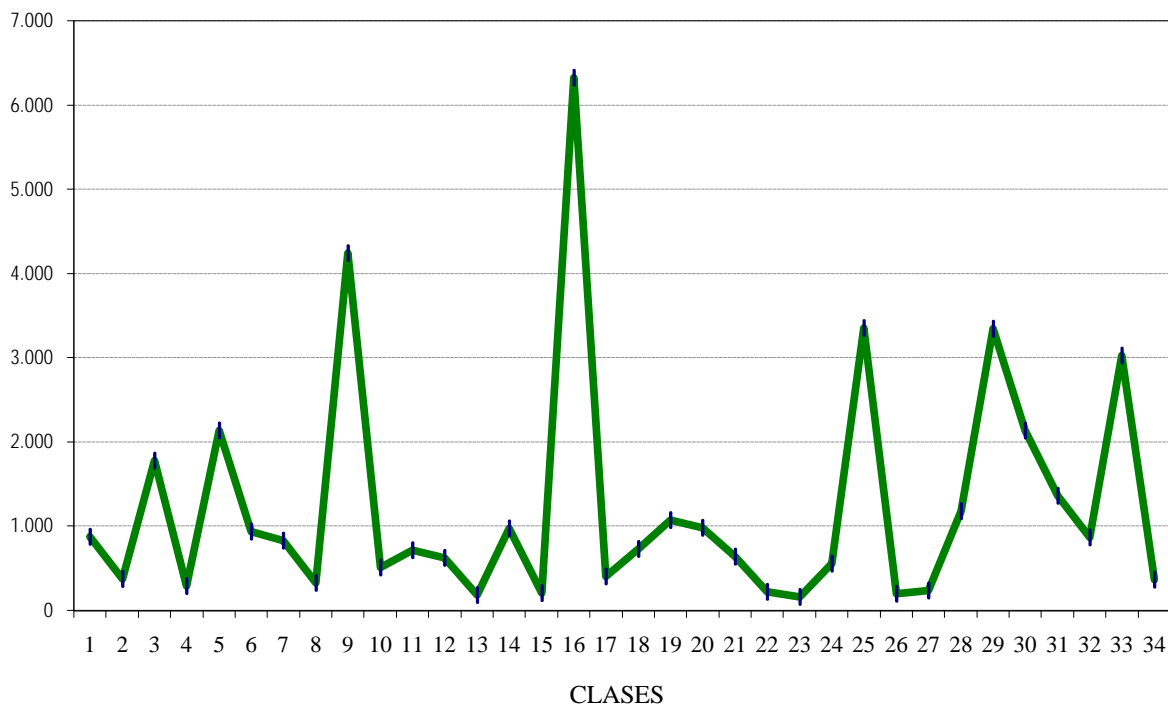
Tabla I.1.4.3 CONCESIONES POR CLASES DE LA CLASIFICACION INTERNACIONAL Y POR PAISES DE ORIGEN

PAIS ORIGEN → CLASES ↓	GB	IT	JP	KR	NL	NO	PT	SE	US	OTROS	TOTAL
1	12	1	13	-	3	2	-	2	47	5	859
2	7	-	5	-	4	2	2	2	7	3	394
3	22	16	12	1	26	-	5	-	151	9	1.606
4	17	1	1	-	2	-	-	-	14	3	274
5	52	21	15	-	14	-	4	13	220	33	1.869
6	3	1	2	-	1	-	-	-	21	7	776
7	4	-	13	4	1	1	3	5	24	5	676
8	-	-	2	-	1	-	1	1	5	4	261
9	21	5	44	8	2	9	8	5	169	26	3.080
10	2	2	5	-	3	-	2	2	53	2	408
11	3	-	9	3	1	-	-	3	24	4	601
12	7	1	20	10	2	-	6	-	20	9	488
13	-	-	23	-	1	-	-	2	-	-	201
14	4	-	3	-	1	-	4	-	14	1	814
15	-	-	15	-	1	-	-	-	5	2	186
16	9	6	5	1	3	-	8	5	97	54	5.210
17	1	1	3	-	1	-	-	-	9	5	331
18	3	-	-	-	1	-	2	-	21	5	610
19	2	-	-	-	2	1	-	1	9	4	793
20	3	2	6	-	1	-	2	1	15	4	833
21	7	2	-	-	4	-	-	-	30	9	505
22	-	-	4	-	1	-	-	-	2	1	208
23	1	-	2	1	1	-	-	-	2	4	167
24	-	-	8	-	1	-	2	-	11	7	459
25	16	8	-	1	3	1	37	1	103	28	2.741
26	-	-	-	-	1	-	1	-	4	1	182
27	-	-	8	-	1	-	-	-	3	-	199
28	5	1	2	-	1	-	2	-	61	13	885
29	2	-	3	2	13	1	8	2	25	22	2.583
30	7	3	2	2	12	-	13	1	47	26	1.608
31	2	-	1	-	3	-	3	-	21	3	1.143
32	2	-	-	-	8	-	1	-	17	16	672
33	11	1	-	-	9	-	1	1	3	50	2.186
34	12	-	-	-	2	-	-	1	7	13	334
<i>TOTAL PRODUCTOS</i>	<i>237</i>	<i>72</i>	<i>226</i>	<i>33</i>	<i>131</i>	<i>17</i>	<i>115</i>	<i>48</i>	<i>1.261</i>	<i>378</i>	<i>34.142</i>
35	34	4	7	-	9	1	9	1	72	33	5.480
36	4	-	-	-	15	-	-	-	45	13	2.442
37	4	1	5	-	1	-	1	3	20	5	2.185
38	5	4	4	-	1	-	3	4	39	23	3.497
39	6	2	3	-	1	-	5	-	42	13	3.824
40	1	-	2	-	1	-	-	-	7	-	590
41	13	4	6	-	2	-	3	1	72	21	4.683
42	12	2	5	-	2	1	10	5	94	28	6.106
<i>TOTAL SERVICIOS</i>	<i>79</i>	<i>17</i>	<i>32</i>	<i>0</i>	<i>32</i>	<i>2</i>	<i>31</i>	<i>14</i>	<i>391</i>	<i>136</i>	<i>28.807</i>
TOTAL MARCAS	316	89	258	33	163	19	146	62	1.652	514	62.949

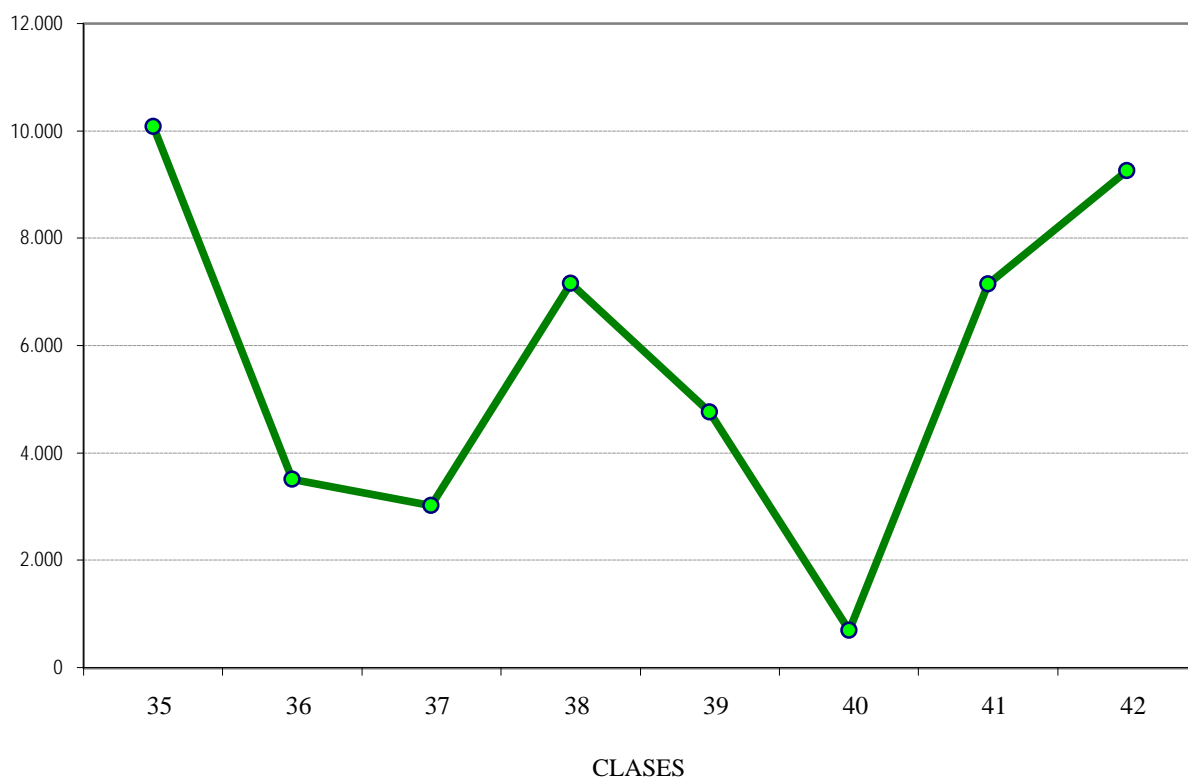
Tabla I.1.5.1 MARCAS EN VIGOR, POR COMUNIDADES AUTONOMAS Y PROVINCIAS AL 31/12/2000

COMUNIDADES/PROVINCIAS	MARCAS PRODUCTOS Y SERVICIOS	MARCAS DE GARANTIA	MARCAS COLECTIVAS	TOTAL
ANDALUCIA				
ALMERIA	2.064	1	0	2.065
CADIZ	6.849	0	0	6.849
CORDOBA	5.052	2	0	5.054
GRANADA	5.383	1	1	5.385
HUELVA	1.996	0	0	1.996
JAEN	1.968	0	1	1.969
MALAGA	9.773	0	0	9.773
SEVILLA	15.012	7	1	15.020
TOTAL	48.097	11	3	48.111
ARAGON				
HUESCA	1.328	0	3	1.331
TERUEL	471	0	3	474
ZARAGOZA	13.557	1	8	13.566
TOTAL	15.356	1	14	15.371
ASTURIAS, PRINCIPADO DE				
ASTURIAS	10.388	1	1	10.390
TOTAL	10.388	1	1	10.390
BALEARES, ISLAS				
BALEARES	9.784	12	1	9.797
TOTAL	9.784	12	1	9.797
CANARIAS				
LAS PALMAS	9.781	0	0	9.781
TENERIFE	6.937	7	2	6.946
TOTAL	16.718	7	2	16.727
CANTABRIA				
SANTANDER	4.835	0	0	4.835
TOTAL	4.835	0	0	4.835
CASTILLA LA MANCHA				
ALBACETE	2.624	0	0	2.624
CIUDAD REAL	2.440	0	1	2.441
CUENCA	1.181	1	0	1.182
GUADALAJARA	895	0	0	895
TOLEDO	4.100	8	2	4.110
TOTAL	11.240	9	3	11.252
CASTILLA LEON				
AVILA	430	0	0	430
BURGOS	2.788	1	0	2.789
LEON	2.990	1	0	2.991
PALENCIA	862	0	3	865
SALAMANCA	2.492	0	0	2.492
SEGOVIA	851	0	0	851
SORIA	507	0	2	509
VALLADOLID	4.408	0	0	4.408
ZAMORA	660	1	0	661
TOTAL	15.988	3	5	15.996

Tabla I.1.5.1 MARCAS EN VIGOR, POR COMUNIDADES AUTONOMAS Y PROVINCIAS AL 31/12/2000

COMUNIDADES/PROVINCIAS	MARCAS PRODUCTOS Y SERVICIOS	MARCAS DE GARANTIA	MARCAS COLECTIVAS	TOTAL
CATALUÑA				
BARCELONA	151.586	2	8	151.596
GERONA	6.755	0	1	6.756
LERIDA	3.119	0	1	3.120
TARRAGONA	5.398	0	1	5.399
TOTAL	166.858	2	11	166.871
COMUNIDAD VALENCIANA				
ALICANTE	22.507	4	6	22.517
CASTELLON	5.802	2	0	5.804
VALENCIA	38.923	15	1	38.939
TOTAL	67.232	21	7	67.260
EXTREMADURA				
BADAJOS	2.392	0	0	2.392
CACERES	1.085	0	0	1.085
TOTAL	3.477	0	0	3.477
GALICIA				
CORUÑA	8.433	26	2	8.461
LUGO	953	1	0	954
ORENSE	1.782	0	1	1.783
PONTEVEDRA	6.593	0	0	6.593
TOTAL	17.761	27	3	17.791
MADRID, COMUNIDAD DE				
MADRID	179.847	16	32	179.895
TOTAL	179.847	16	32	179.895
MURCIA, REGION DE				
MURCIA	11.695	8	0	11.703
TOTAL	11.695	8	0	11.703
NAVARRA, COMUNIDAD FORAL				
NAVARRA	8.728	0	0	8.728
TOTAL	8.728	0	0	8.728
PAIS VASCO				
ALAVA	7.316	10	2	7.328
GUIPUZCOA	15.094	0	4	15.098
VIZCAYA	25.221	8	1	25.230
TOTAL	47.631	18	7	47.656
RIOJA, LA				
LOGROÑO	6.671	8	2	6.681
TOTAL	6.671	8	2	6.681
CEUTA				
	178	0	0	178
MELILLA				
	97	0	0	97
TOTAL	275	0	0	275
NO CONSTA	12.031	0	0	12.031
TOTAL PARCIAL	654.612	144	91	654.847
EXTRANJEROS	127.552	4	8	127.564
TOTAL DE TOTALES	782.164	148	99	782.411

Gráfico I.1.5.1 MARCAS PRODUCTOS Y SERVICIOS EN VIGOR POR CC.AA., AL 31 / 12 / 2000



Tabla I.1.5.2 MARCAS EN VIGOR, POR PAISES DE ORIGEN AL 31/12/00

CODIGO	PAIS DE ORIGEN	MARCAS
AD	ANDORRA	867
AE	EMIRATOS ARABES UNIDOS	20
AG	ANTIGUA Y BARBUDA	7
AL	ALBANIA	9
AN	ANTILLAS HOLANDEAS	191
AR	ARGENTINA	338
AT	AUSTRIA	99
AU	AUSTRALIA	475
BB	BARBADOS	73
BD	BANGLADESH	1
BE	BELGICA	495
BG	BULGARIA	11
BH	BAHREIN	3
BM	BERMUDAS	301
BN	BRUNEI	2
BO	BOLIVIA	2
BR	BRASIL	447
BS	BAHAMAS	120
BU	BIRMANIA	1
BW	BOTSWANA	10
BX	BENELUX	1
BZ	BELIZE	71
CA	CANADA	770
CH	SUIZA	3.365
CI	COTE D'IVOIRE	3
CL	CHILE	70
CM	CAMERUN	1
CN	CHINA	317
CO	COLOMBIA	109
CR	COSTA RICA	15
CS	CHECOSLOVAQUIA	12
CU	CUBA	146
CY	CHIPRE	58
DE	ALEMANIA	5.423
DK	DINAMARCA	1.287
DM	DOMINICA	1
DO	R. DOMINICANA	38
EC	ECUADOR	22
EG	EGIPTO	3

Tabla I.1.5.2 MARCAS EN VIGOR, POR PAISES DE ORIGEN AL 31/12/00

CODIGO	PAIS DE ORIGEN	MARCAS
ES	ESPAÑA	654.847
FI	FINLANDIA	540
FR	FRANCIA	4.676
GB	REINO UNIDO	12.382
GI	GIBRALTAR	10
GN	GUINEA	1
GR	GRECIA	63
GT	GUATEMALA	30
GY	GUAYANA	1
HN	HONDURAS	1
HT	HAITI	1
HU	HUNGRIA	6
ID	INDONESIA	28
IE	IRLANDA	384
IL	ISRAEL	153
IN	INDIA	49
IR	IRAN	40
IS	ISLANDIA	16
IT	ITALIA	1.819
JM	JAMAICA	14
JO	JORDANIA	8
JP	JAPON	6.952
KN	SAINT KITTS Y NEVIS	1
KP	REP.DEMOC.DE COREA	34
KR	REP. DE COREA	457
KW	KUWAIT	11
KY	ISLAS CAIMAN	34
LB	LIBANO	2
LI	LIECHTENSTEIN	374
LK	SRI LANKA	2
LR	LIBERIA	4
LU	LUXEMBURGO	512
MA	MARRUECOS	16
MC	MONACO	90
MT	MALTA	2
MU	MAURICIO	22
MX	MEXICO	474
MY	MALASIA	16
NE	NIGER	1

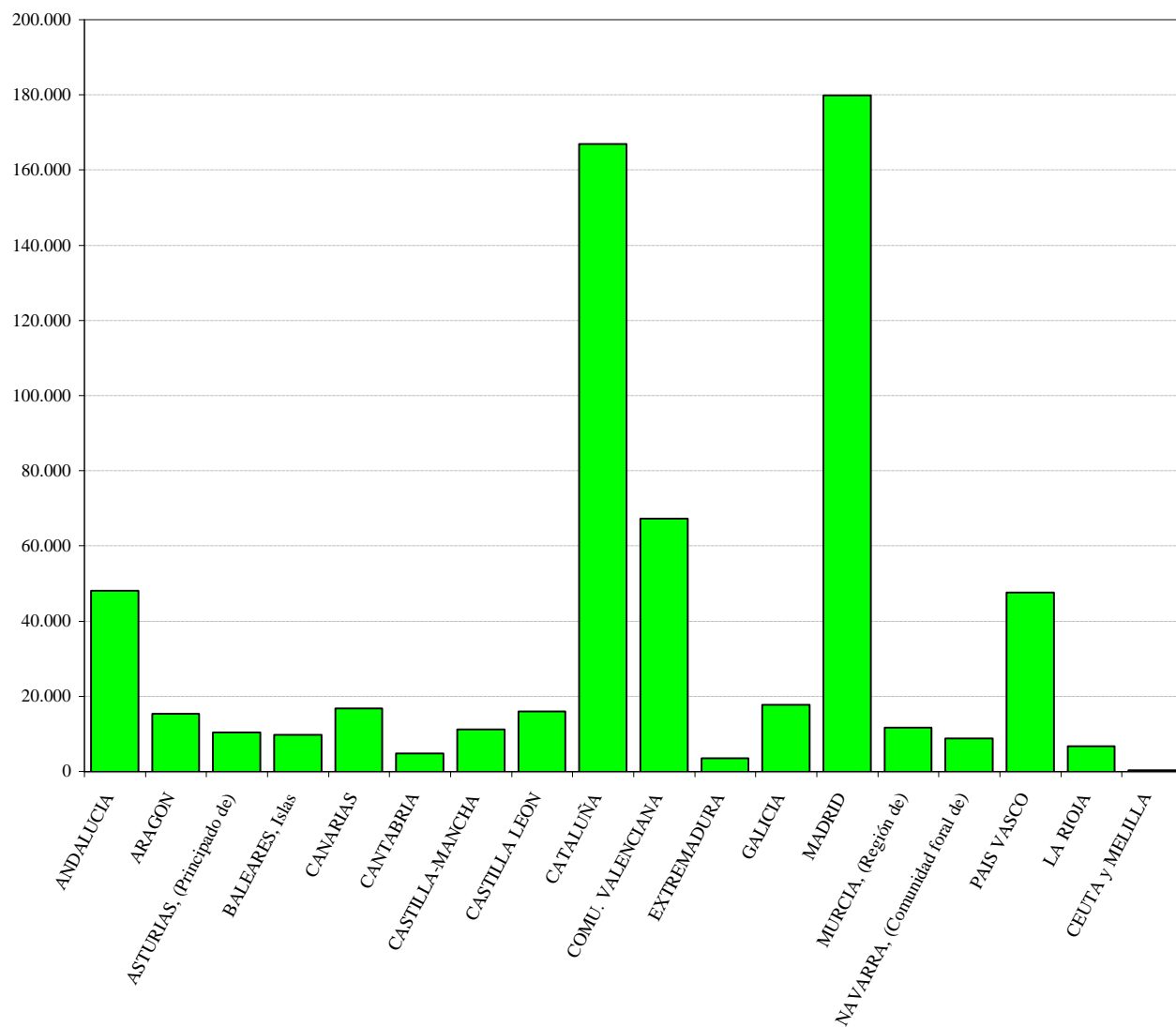
Tabla I.1.5.2 MARCAS EN VIGOR, POR PAISES DE ORIGEN AL 31/12/00

CODIGO	PAIS DE ORIGEN	MARCAS
NI	NICARAGUA	7
NL	PAISES BAJOS	2.456
NO	NORUEGA	461
NP	NEPAL	1
NZ	NUEVA ZELANDA	106
OM	OMAN	2
PA	PANAMA	134
PE	PERU	22
PG	PAPUA NUEVA GUINEA	1
PH	FILIPINAS	36
PK	PAKISTAN	1
PL	POLONIA	45
PT	PORTUGAL	1.872
PY	PARAGUAY	5
RO	RUMANIA	1
SA	ARABIA SAUDI	26
SE	SUECIA	2.480
SG	SINGAPUR	160
SM	SAN MARINO	1
SR	SURIMAM	2
SU	ANTIGUA UNION R.SOCIALISTAS SOVIETICAS	20
SV	EL SALVADOR	1
SY	SIRIA	3
TH	TAHILANDIA	27
TN	TUNEZ	3
TR	TURQUIA	27
TT	TRINIDAD Y TOBAGO	2
TW	TAIWAN	266
UA	UCRANIA	4
US	ESTADOS UNIDOS	38.574
UY	URUGUAY	38
VE	VENEZUELA	140
VG	ISLAS VIRGENES	83
WO	ORGANIZACIÓN MUNDIAL PROP. INTELEC. (OMPI)	1
YU	YUGOSLAVIA	2
ZA	AFRICA DEL SUR	168
ZZ	OTROS	35.976
TOTAL		782.411

Tabla I.1.5.3 MARCAS EN VIGOR POR CLASES DE LA CLASIFICACION INTERNACIONAL AL 31/12/00

CLASES	MARCAS
MARCAS DE PRODUCTOS	
1	22.562
2	7.681
3	28.448
4	4.957
5	36.136
6	13.121
7	14.825
8	5.054
9	37.913
10	8.812
11	10.722
12	9.827
13	2.615
14	12.277
15	2.727
16	65.114
17	6.428
18	8.133
19	11.199
20	11.361
21	8.574
22	5.024
23	2.921
24	7.931
25	37.964
26	3.270
27	3.147
28	14.870
29	35.821
30	30.357
31	18.178
32	11.561
33	27.414
34	5.263
TOTAL	532.207
MARCAS DE SERVICIOS	
35	42.296
36	22.939
37	22.833
38	20.416
39	46.065
40	6.408
41	38.819
42	50.423
TOTAL	250.199
OTROS	5
TOTAL DE TOTALES	782.411

Tabla I.1.6 INTERPOSICIONES Y RESOLUCIONES DE RECURSOS DESDE 1988

AÑOS	INTERPOSICIONES	% VARIACION ANUAL	RESOLUCIONES	% VARIACION ANUAL
1988	4.261		6.081	
1989	4.031	-5	4.939	-19
1990	5.051	25	5.115	4
1991	9.894	96	5.826	14
1992	8.826	-11	7.485	28
1993	8.038	-9	9.032	21
1994	6.798	-15	9.824	9
1995	12.025	77	10.300	5
1996	12.571	5	13.078	27
1997	9.117	-27	12.222	-7
1998	7.708	-15	7.618	-38
1999	8.847	15	6.366	-16
2000	7.860	-11	6.442	1

Gráfico I.1.6



Tabla I.1.7 SOLICITUDES PRESENTADAS Y MARCAS DE PRODUCTOS Y SERVICIOS CONCEDIDAS POR/A ESPAÑOLES EN EL EXTRANJERO

CODIGO	PAIS DE ORIGEN	SOLICITUDES	Δ (+/-) ANUAL	CONCESIONES	Δ (+/-) ANUAL
AD	ANDORRA	174	-13%	170	-16%
AG	ANTIGUA Y BARBUDA	10	100%	10	100%
AL	ALBANIA	55	17%	55	17%
AM	ARMENIA	57	14%	53	8%
AN	ANTILLAS HOLANDESAS	9	350%	11	450%
AR	ARGENTINA	922	-3%	521	-5%
AT	AUSTRIA	218	-22%	205	-21%
AU	AUSTRALIA	211	-8%	116	15%
AZ	AZERBAIYAN	59	31%	54	23%
BA	BOSNIA-HERZEGOVINA	95	25%	80	8%
BB	BARBADOS*	--	-	--	-
BG	BULGARIA	137	6%	128	-1%
BT	BHUTAN	1	100%	1	100%
BX	BENELUX	344	-20%	333	-22%
BY	BELARUS	73	-22%	74	-28%
CA	CANADA	190	-7%	102	73%
CH	SUIZA	348	-3%	327	-3%
CN	CHINA (inclusive: Hong-Kong y Macao)	458	8%	332	-4%
CO	COLOMBIA*	--	-	--	-
CU	CUBA	375	3%	266	40%
CZ	REPUBLICA CHECA	231	-18%	218	-18%
DE	ALEMANIA	414	-23%	352	-23%
DK	DINAMARCA	138	-13%	134	-8%
DZ	ARGELIA	145	-16%	146	-9%
EE	ESTONIA	89	39%	90	18%
EG	EGIPTO	147	12%	129	11%
FI	FINLANDIA	129	-1%	112	-11%
FR	FRANCIA	549	-14%	403	-16%
GB	REINO UNIDO	353	-2%	299	9%
GE	GEORGIA	53	47%	51	19%
GR	GRECIA	97	24%	72	-28%
GT	GUATEMALA	228	-13%	211	17%
HN	HONDURAS*	--	-	--	-
HR	CROACIA	149	21%	140	14%
HT	HAITI	--	-	--	-
HU	HUNGRIA	258	4%	236	4%
IE	IRLANDA*	--	-	--	-
IL	ISRAEL	211	107%	100	-21%
IN	INDIA	--	-	--	-
IS	ISLANDIA	157	4%	140	14%
IT	ITALIA	456	4%	436	-1%
JM	JAMAICA	17	100%	26	100%
JP	JAPON	218	-12%	251	27%
KE	KENIA	36	20%	36	64%
KG	KIRGHIZISTAN	50	6%	34	-19%
KH	CAMBOYA	0	-100%	0	-

Tabla I.1.7 SOLICITUDES PRESENTADAS Y MARCAS DE PRODUCTOS Y SERVICIOS CONCEDIDAS POR/A ESPAÑOLES EN EL EXTRANJERO

CODIGO	PAIS DE ORIGEN	SOLICITUDES	Δ (+/-) ANUAL	CONCESIONES	Δ (+/-) ANUAL
KP	REP. DEMOC. DE COREA	67	-4%	62	0%
KR	REP. DE COREA	105	15%	53	-17%
KZ	KAZAJSTAN	59	-6%	63	0%
LA	LAOS	0	-100%	0	-100%
LC	SANTA LUCIA	1	100%	1	100%
LI	LIECHTENSTEIN	75	-1%	75	-1%
LR	LIBERIA	33	18%	33	18%
LS	LESOTHO	28	115%	28	115%
LT	LITUANIA	109	20%	111	-16%
LV	LETONIA	116	10%	104	-2%
MA	MARRUECOS	219	-19%	219	-19%
MC	MONACO	98	15%	99	16%
MD	REPUBLICA DE MOLDAVIA	63	26%	56	8%
MG	MADAGASCAR	2	-78%	9	125%
MK	MACEDONIA	83	19%	69	1%
MN	MONGOLIA	73	33%	41	-25%
MT	MALTA	100	186%	15	-38%
MW	MALAWI	0	-	0	-100%
MX	MEXICO*	--	-	--	-
MZ	MOZAMBIQUE	41	78%	41	78%
NI	NICARAGUA	177	-8%	90	32%
NO	NORUEGA	234	11%	210	14%
NZ	NUEVA ZELANDA	81	-30%	77	43%
OA	OAPI	35	100%	0	-
PG	PAPUA - NUEVA GUINEA	6	100%	6	100%
PK	PAKISTAN	38	65%	15	36%
PL	POLONIA	298	-12%	284	-2%
PT	PORTUGAL	932	7%	630	-20%
RO	RUMANIA	179	10%	153	1%
RW	RUANDA	0	-100%	0	-100%
RU	FEDERACION DE RUSIA	267	-9%	260	-15%
SD	SUDAN	31	-11%	31	-11%
SE	SUECIA	150	-10%	124	-8%
SI	ESLOVENIA	154	15%	145	8%
SK	ESLOVAQUIA	194	-11%	181	-17%
SL	SIERRA LEONA	27	17%	27	17%
SM	SAN MARINO	48	7%	48	7%
SZ	SWAZILANDIA	31	107%	31	107%
TH	TAILANDIA	73	100%	44	100%
TJ	TADJISTAN	42	5%	35	-5%
TM	TURKMENISTAN	32	540%	32	967%
TR	TURQUIA	364	38%	303	35%
TT	TRINIDAD Y TOBAGO	8	-58%	13	1200%
UA	UCRANIA	138	-6%	129	-6%
US	ESTADOS UNIDOS	877	54%	279	1%
UY	URUGUAY*	--	-	--	-

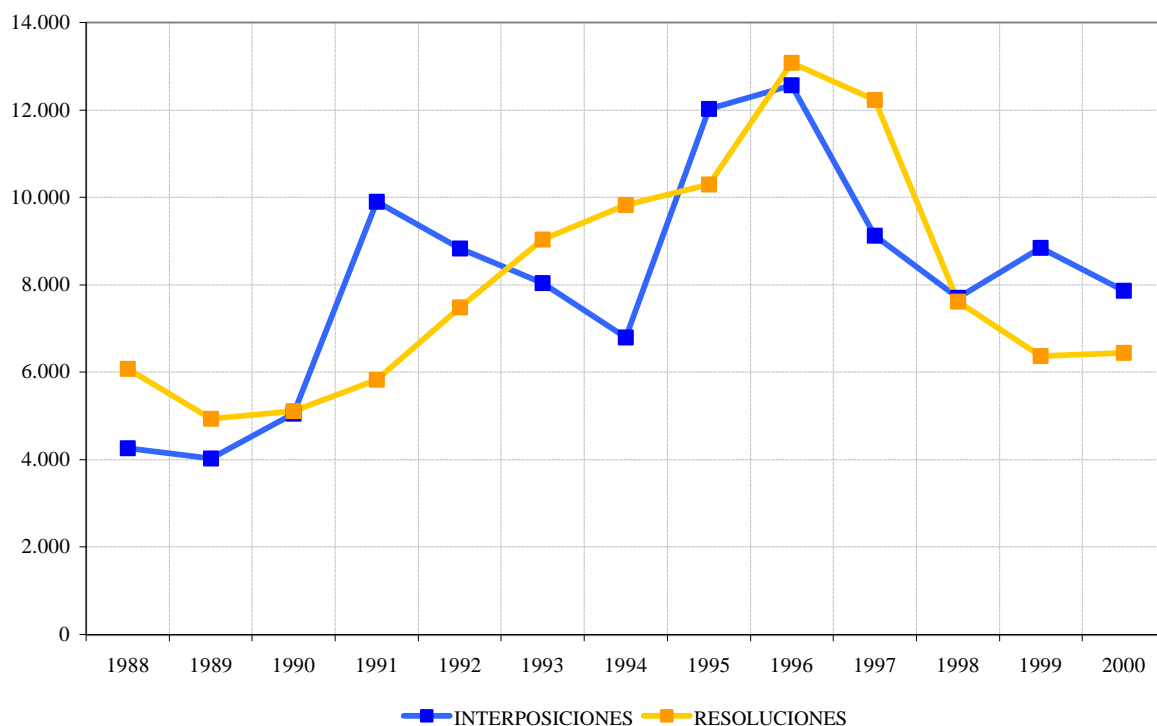
Tabla I.1.7 SOLICITUDES PRESENTADAS Y MARCAS DE PRODUCTOS Y SERVICIOS CONCEDIDAS POR/A ESPAÑOLES EN EL EXTRANJERO

CODIGO	PAIS DE ORIGEN	SOLICITUDES	△ (+/-) ANUAL	CONCESIONES	△ (+/-) ANUAL
UZ	UZBEKISTAN	46	5%	44	-4%
VE	VENEZUELA*	475	-	447	-
VN	VIET NAM	71	20%	58	5%
WS	SAMOA	0	-	0	-100%
YU	YUGOSLAVIA	142	10%	126	6%
ZM	ZAMBIA	0	-	0	-100%
TOTAL		14.283	-6%	11.355	-8%

* En este año o en el anterior no se recibieron estadísticas de estos países.

Notas:

- Conviene significar que en este cuadro no debe confundirse la idea "solicitud con la de "signo distintivo". Es decir que los signos distintivos cubiertos por las solicitudes (414) presentadas en Alemania y los signos distintivos cubiertos por las solicitudes (456) presentadas en Italia, no son distintas sino que corresponden en su gran mayoría a un sólo y mismo signo distintivo español.

- Las solicitudes y concesiones se refieren tanto a las efectuadas por la vía nacional como por la vía regional.

Gráfico I.1.7



Tabla I.1.8.1 RANKING INTERNACIONAL DE SOLICITUDES

CODIGO	PAISES	SOLICITUDES	△ (+/-) ANUAL
DE	ALEMANIA	97.325	13%
AU	AUSTRALIA	71.496	22%
CN	CHINA	36.473	-78%
ES	ESPAÑA	98.739	15%
US	ESTADOS UNIDOS	292.464	12%
FR	FRANCIA	111.781	11%
JP	JAPON	145.834	20%
GB	REINO UNIDO	85.570	21%

Son Solicitudes Nacionales e Internacionales

Gráfico I.1.8.1 RANKING INTERNACIONAL DE SOLICITUDES

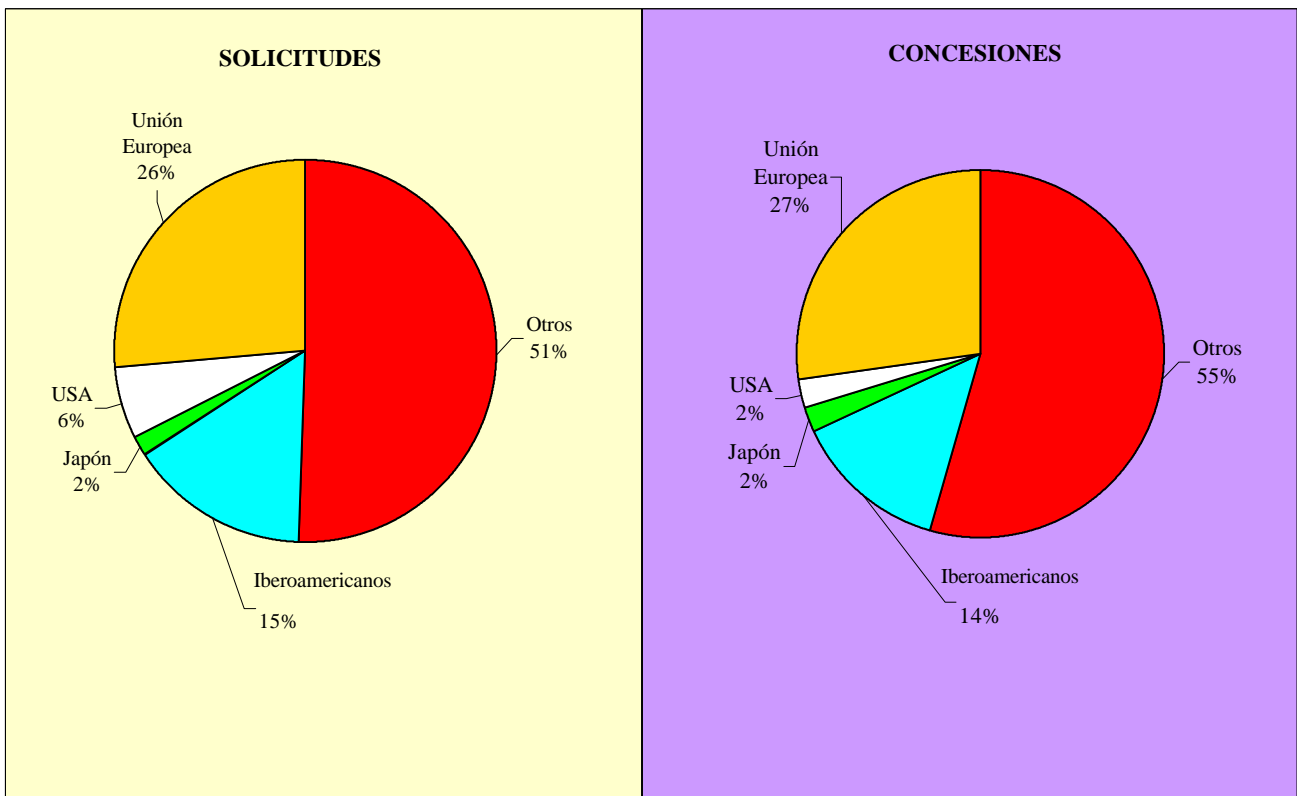

Tabla I.1.8.2 RANKING INTERNACIONAL DE CONCESIONES

CODIGO	PAISES	CONCESIONES	△ (+/-) ANUAL
DE	ALEMANIA	70.279	12%
AU	AUSTRALIA	29.502	-6%
CN	CHINA	25.455	-78%
ES	ESPAÑA	73.919	10%
US	ESTADOS UNIDOS	109.544	25%
FR	FRANCIA	10.734	9%
JP	JAPON	97.110	-21%
GB	REINO UNIDO	65.649	23%

NOTAS:

- Son concesiones nacionales e internacionales.
- En Francia se contabilizan sólo concesiones internacionales

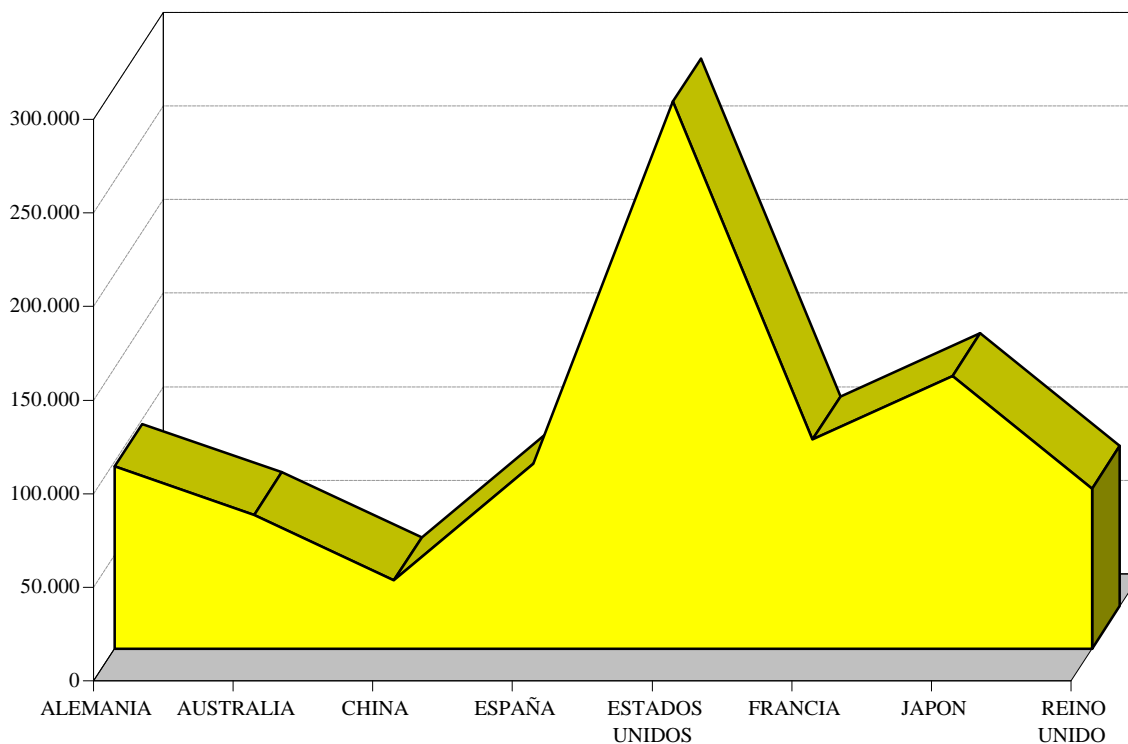
Gráfico I.1.8.2



Tabla I.1.9.1 RANKING INTERNACIONAL DE SOLICITUDES EN EL PERIODO 1996-2000

COD.	PAISES	1996	1997	1998	1999	2000
DE	ALEMANIA	62.102	66.216	78.472	85.770	97.325
AU	AUSTRALIA	37.346	27.002	30.173	58.789	71.496
CN	CHINA	150.074	145.944	153.692	165.122	36.473
ES	ESPAÑA	73.012	78.890	81.281	85.742	98.739
US	ESTADOS UNIDOS	212.510	234.610	246.611	260.766	292.464
FR	FRANCIA	62.469	62.866	94.232	100.560	111.781
JP	JAPON	188.160	133.116	112.469	121.861	145.834
GB	REINO UNIDO	53.438	64.169	65.992	70.880	85.570

Son solicitudes nacionales e internacionales

Tabla I.1.9.2 RANKING INTERNACIONAL DE CONCESIONES EN EL PERIODO 1996-2000

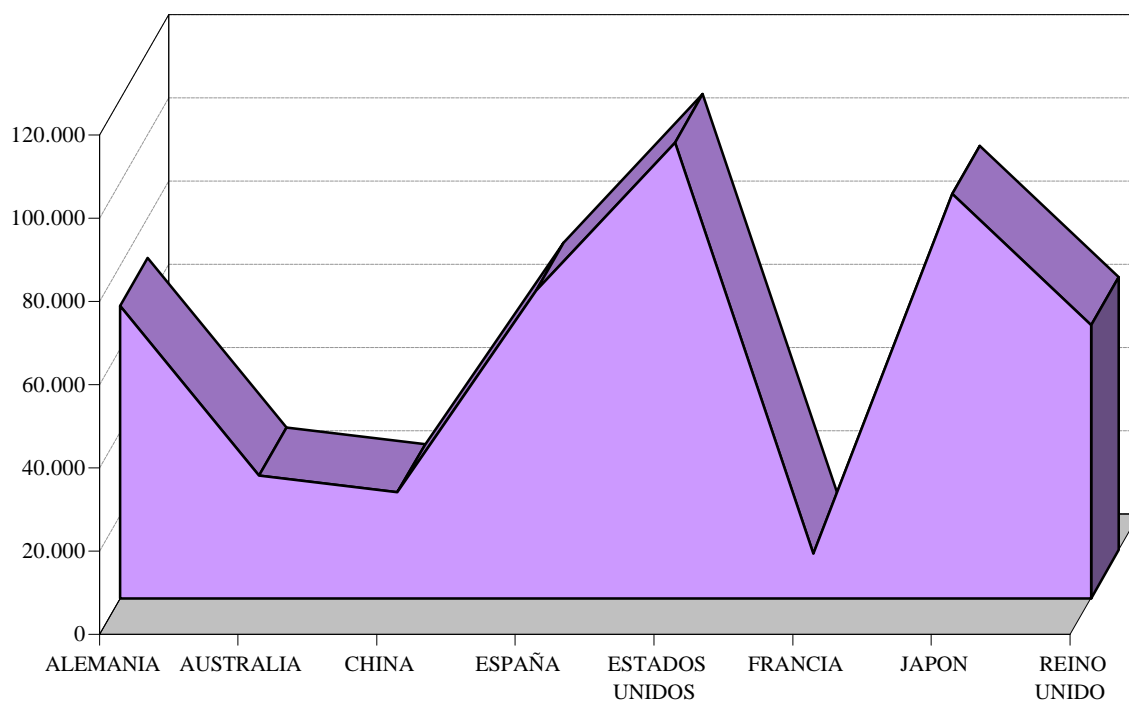
COD.	PAISES	1996	1997	1998	1999	2000
DE	ALEMANIA	40.256	57.435	57.919	62.923	70.279
AU	AUSTRALIA	20.276	24.381	22.126	31.322	29.502
CN	CHINA	121.475	217.605	98.961	115.654	25.455
ES	ESPAÑA	81.017	59.374	59.810	67.214	73.919
US	ESTADOS UNIDOS	93.714	138.155	129.871	87.431	109.544
FR	FRANCIA	10.429	9.930	10.115	9.854	10.734
JP	JAPON	178.251	253.272	132.066	123.656	97.110
GB	REINO UNIDO	57.470	49.035	48.600	53.472	65.649

NOTAS:

- Son concesiones nacionales e internacionales.
- Hasta 1996, en España se contabilizan sólo concesiones nacionales.
- A partir de 1996 en Francia se contabilizan sólo concesiones internacionales

Tabla I.1.10.1 LISTA DE LOS MAYORES SOLICITANTES DE MARCAS, 2000

Nº de Orden	RESIDENTES	Nº de Orden	NO RESIDENTES
1	Junta de Comunidades de Castilla-La Mancha. Consejería de Cultura	1	Major League Baseball Properties INC.
2	Quiero Television, S.A.	2	Wal-Mart Stores, INC
3	Telefónica, S.A.	3	Vtech Electronics Ltd.
4	Caixa de Aforros de Vigo e Ourense	4	Ford Motor Co.
5	Banco Bilbao Vizcaya Argentaria, S.A.	5	France Telecom Multimedia Edition
6	Lince Telecomunicaciones, S.A.	6	Unilever N.V.
7	Sociedad Parque Temático de Alicante, S.A.	7	Societe des Produits Nestle, S.A.
8	Endesa, S.A.	8	Garcia Ferre Entertainment, S.A.
9	Antena 3 de Televisión, S.A.	9	Telefonaktiebolaget L M Ericsson
10	Eroski, S. COOP.	10	ITM Entreprises, S. A.
11	Ciudad de las Artes y de las Ciencias, S.A.	11	Colgate-Palmolive Co.
12	Centros Comerciales CECO, S.A.	12	Computer Associates think, INC.
13	Aseguradora Valenciana S. A. de Seguros y Reaseguros	13	Music Productions, L.C.
14	Union Electrica Fenosa, S.A.	14	Sanofi-Synthelabo
15	Camara Oficial de Comercio, Industria y Navegación de Valencia	15	Lawrence Andrew INC.
16	Junta de Andalucía. Consejería de Medio Ambiente. D.G. de Participacio	16	Mastercad International Inc.
17	Domenech Cosin, Emilio	17	Universo Online LTDA.
18	Ente Público Radiotelevisión Española	18	American Home Products Corp.
19	Danone, S.A.	19	Henkel KGAA
20	Fira Internacional de Barcelona	20	Warner-Lambert Co.
21	Banco BSN Banif, S.A.	21	Casio Keisanki KK.
22	Gas Natural SDG, S.A.	22	Contenidos digitales de Mexico S.A. de C.V.
23	Juntas Generales de Bizkaia	23	Modelo Continente Hipermercados, S.A.
24	Multiprensa y Mas, S.L.	24	NTT Docomo, INC.
25	Sociedad para la Promoción y Reconversión Industrial, S.A.	25	The Concentrate Manufacturing Co.of Ireland
26	Banco Español de Crédito, S.A.	26	Avaya INC.
27	Excelentísimo Ayuntamiento de la Linea de la Concepción	27	Universal City Studios, INC.
28	Sogecable, S.A.	28	DKV Deutsche Krankenversicherung AG.
29	Bilbao Bizkaia Kutza Aurrezki Kutxa eta Bahitetxea	29	Hasbro International, INC.
30	Tele Pizza, S.A.	30	Jaguar Cars Limited
31	Miquel Alimentacio Grup, S.A.	31	Schering Corp.
32	El Corte Ingles, S.A.	32	The Procter & Gamble Co.
33	Generalitat de Catalunya - Departament de Treball	33	Erden Trading Co., S.A.
34	Laboratorios Inibsa, S.A.	34	Flefield Consultadoria Economica e
35	Caixa D'Estalvis de Terrassa	35	Investimentos Sociedade Unipessoal Lda.
36	Supercable Andalucía, S.A.	36	Pharmacia & Upjohn S.A.
37	Caja de Ahorros y Monte de Piedad de Zaragoza, Aragon y Rioja	36	Castrol Ltd.
38	Deutsche Bank, S.A.E.	37	Bristol-Myers Squibb Co.
39	Prensa Española, S.A.	38	BSH Bosch und Siemens Hausgerate GMBH
40	Caja Rural de Sevilla, Soc. Coop. de Crédito	39	DV-JOB, AG
41	Caja de Ahorros de Salamanca y Soria	40	Pfizer Products INC.
42	Universidad Complutense de Madrid	41	Yenny.com Argentina, S.A.
43	Terra Mítica parque temático de Benidorm, S.A.	42	Altavista Co. Delaware Corp.
44	Auctentia, S.A.	43	Bacardi & Co. Ltd.
45	Dialco, S.A.	44	Fair, Isaac and Co., INC.
46	Museo Nacional Centro de Arte Reina Sofia	45	Hughes Electronics Corp.
47	Banco Santander Central Hispano, S.A.	46	Minnesota Mining and Manufacturing Co.
48	Caja de Ahorros de Valencia, Castellon y Alicante, Bancaja	47	Printlife.com
49	Valencia Club de Futbol, S.A.D.	48	BP Amoco P.L.C.
		49	Compagnie Gervais Danone
		50	Healthshield Technologies L.L.C.

Tabla I.1.10.2 LISTA DE LOS MAYORES SOLICITANTES EXTRANJEROS POR CLASES DE LA CLASIFICACION INTERNACIONAL DE PRODUCTOS Y SERVICIOS 2000

CLASE 1			
Nº de Orden	RESIDENTES	Nº de Orden	NO RESIDENTES
1	Saint-Cobain Weber CEMARKSA, S.A.	1	Dirnet. Directorios de Internet S.A.
2	Comercial Distribuidora de Agrocorrectores, S.L. (CODIAGRO)	2	Henkel KGAA
3	Crespo de las Casas, José Luis	3	KAO CORP
4	Antonio Fuentes, S.A.	4	Rohm and Haas CO
5	Fercampo, S.A.	5	Compo GMBH & CO. KG.
6	Junta de Comunidades de Castilla-La Mancha. Consejería de Cultura	6	Dow Corning CORP (A Michigan CORP)
7	Laboratorio Jaer, S.A.	7	Indopco, INC.,(National Starch and Chemical Co.)
8	Azucarera Ebro Agrícolas, S.A.	8	National Starch and Chemical Investment Holding CORP
9	La Superquímica, S.A.	9	Polymer Dynamics Technology, INC.
10	Sanchez Carballo, José Agustín	10	The Dow Chemical CO
11	Agrolider 21, S.L.	11	AB Lindec
12	Grupo Agrimartin, S.L.	12	AMRAD CORP LTD
13	Laboratorios Inibsa, S.A.	13	Buttress B.V.
14	Productos Riba, S.A.	14	Compagnie Gervais Danone
15	Quimicas Meristem, S.L.	15	Danstar Ferment AG
16	Adhesia, S.A.	16	Great Lakes Chemical CORP
17	Aguigame, S.L.	17	Hercules INC
18	Egba, S.A.	18	K+S AG
19	Euroquímica de Fertilizantes, S.L.	19	Pharmacia & Upjohn AB
20	Fertilizantes del Segura, S.L.	20	Polycell Products LTD
CLASE 2			
Nº de Orden	RESIDENTES	Nº de Orden	NO RESIDENTES
1	Junta de Comunidades de Castilla-La Mancha. Consejería de Cultura	1	Tintas Robbialac, S.A.
2	Industrias Titan, S.A.	2	Akzo Nobel Coatings Intenarnational BV
3	Hispalense de Pinturas, S.A.	3	Decoart, INC
4	Proquimac Color, S.L.	4	Polycell Products LTD
5	Sociedad Parque Temático de Alicante, S.A.	5	RM Distribution, SA
6	Baixauli Pons, Manuel	6	Sericol LTD
7	Endesa, S.A.	7	Emilio Lopez, S.A.
8	Quiero Television, S.A.	8	Everlight Chemical Industrial CORP
9	San Alf Quimicas, S.A.	9	Faborga, S.A.
10	Banco BSN Banif, S.A.	10	Healthshield Technologies L.L.C.
11	Bautista Díaz, Juan	11	ISK Americas INC
12	Compañía Limitada Industrias de la Pintura	12	Jason, INC
13	Global Natur, S.L.	13	KK Soft 99 CORP
14	Ibañez Gonzalez, Miguel	14	Konica CORP
15	Ibérica de Revestimientos S.A.	15	Loctite CORP
16	Juntas Generales de Bizkaia	16	Modelo-Distribuição de Materiais de Construção, S.A.
17	Palcanarias, S.A.	17	Sika Industria Quimica, S.A.
18	Pintur, S.A.	18	Sordo Perez, Nestor
19	Pinturas Blatem, S.L.	19	Wal-Mart Stores, INC.
20	Rubio Navarro, Cándido		
CLASE 3			
Nº de Orden	RESIDENTES	Nº de Orden	NO RESIDENTES
1	Antonio Puig, S.A.	1	Unilever N.V.
2	Laboratorios Inibsa, S.A.	2	Colgate-Palmolive CO
3	Henkel Iberica, S.A.	3	The Procter & Gamble CO
4	Vidal Descuento Duro, S.A.	4	Clairol INC
5	Centros Comerciales CECE, S.A.	5	Henkel KGAA
6	Lacer, S.A.	6	Shiseido CO, LTD.
7	Bejar Perfums i Cosmetics, S.L.	7	The Body Shop International PLC.
8	Persan, S.A.	8	L'Oreal SA
9	Laboratorios Kin, S.A.	9	Neutrogena CORP
10	Eroski, S. COOP.	10	S.C. Johnson Commercial Markets, INC.
11	Bejar González, José Ramón	11	Warner-Lambert CO
12	José Chafer, José Luis	12	Aveda CORP
13	Aron, S.A.	13	Combe International LTD.
14	Dermoestética del Sur, S.L.	14	Kanebo KK (Kanebo, LTD.)
15	Perfumería Gal, S.A.	15	Lancome Parfums et Beaute & CIE, Societe en Nom Collectif
16	Docian, S.L.	16	Lysoform Desinfektion AG
17	Junta de Comunidades de Castilla-La Mancha. Consejería de Cultura	17	Mitchell Cosmetics, INC.
18	Laboratorios Viñas, S.A.	18	Reckitt & Colman (Overseas) LTD
19	MCI Manufacturing Group, S.L.	19	Revlon (Suisse) S.A.
20	Arbora & Ausonia, S.L.	20	Silberhorn B.V.

Tabla I.1.10.2 LISTA DE LOS MAYORES SOLICITANTES EXTRANJEROS POR CLASES DE LA CLASIFICACION INTERNACIONAL DE PRODUCTOS Y SERVICIOS 2000

CLASE 4			
Nº de Orden	RESIDENTES	Nº de Orden	NO RESIDENTES
1	Gas Natural SDG, S.A.	1	Shell International Petroleum CO LTD
2	Junta de Comunidades de Castilla-La Mancha. Consejería de Cultura	2	BP Amoco P.L.C.
3	Sociedad Parque Temático de Alicante, S.A.	3	Castrol LTD
4	Endesa, S.A.	4	Timbootst B BVBA
5	Quiero Television, S.A.	5	Wal-Mart Stores, INC.
6	Banco BSN Banif, S.A.	6	Ashland INC.
7	Juntas Generales de Bizkaia	7	Automotive Chemicals LTD
8	Antena 3 de Television, S.A.	8	Calvin Kelin Trademark Trust (Wilmington Trust CO, Trustee)
9	Auctentia, S.A.	9	Clean Diesel Technology
10	Banco Bilbao Vizcaya Argentaria, S.A.	10	Infineum Intenational LTD
11	Barroso Perales, José	11	Interlube E.U.
12	Bilbao Bizkaia Ktxa Aurrezki Kutxa eta Bahitetxea	12	Jaguar Cars LTD
13	Caixa D'Estalvis de Terrasa	13	KK Hitachi Seisakusho (Negociando como Hitachi LTD.)
14	Caixa de Aforros de Vigo, Ourense e Pontevedra	14	KK Soft 99 CORP
15	Caja Rural de Málaga Sociedad Cooperativa de Crédito	15	Modelo Continente Hipemercados, S.A.
16	Caja Rural de Sevilla, Soc. COOP.de Crédito	16	Pam France SA
17	Carthago Terminal de Hidrocarburos, S.A.	17	Penhaligon's LTD.
18	Ceapi D.A.I., S.L.	18	Penzoil-Quaker State CO
19	Ceras Castellón, S.L.	19	Petroleos de Portugal - Petrogal, S.A.
20	Ciudad de las Artes y las Ciencias, S.A.		
CLASE 5			
Nº de Orden	RESIDENTES	Nº de Orden	NO RESIDENTES
1	Ciclum Farma, S.A.	1	American Home Products CORP
2	Laboratorios Inibsa, S.A.	2	Sanofi-Synthelabo
3	Industrial Farmacéutica Cantabria, S.A.	3	Schering CO
4	Farco Veterinaria, S.A.	4	Bristol-Myers Squibb CO
5	Lacer, S.A.	5	American Cyanamid CO
6	Arbora & Ausonia, S.L.	6	Bayer AG
7	Comercial Química Masso, S.A.	7	Pfizer Products INC.
8	Almirall Prodesfarma, S.A.	8	Parke, Davis & CO
9	Danone, S.A.	9	Schering-Plough Animal Health CORP
10	Probelte, S.A.	10	Allergan, INC.
11	Vicente Castillo, José Ignacio	11	Pharmacia & Upjohn Caribe INC.
12	Farma-Lepori, S.A.	12	Takeda Chemical Industries, LTD.
13	Laboratorios Viñas, S.A.	13	Cytodyne Technologies, INC.
14	Lainco, S.A.	14	G.D. Searle & CO.
15	Agrides, S.A.	15	Glaxo Group LTD
16	Arkochim España, S.A.	16	Pharmacia & Upjohn, S.A.
17	Cepa Schwarz Pharma, S.L.	17	Astrazeneca AB
18	Comercial Química Masso, S.A.	18	Colgate-Palmolive CO
19	Laboratorios del Dr. Esteve, S.A.	19	Dr. Willmar Schwabe GMBH & CO.
20	Zelnova, S.A.		
CLASE 6			
Nº de Orden	RESIDENTES	Nº de Orden	NO RESIDENTES
1	Trenzas y Cables, S.L.	1	Companhia Siderurgica Nacional
2	Terra Mítica Parque Temático de Benidorm, S.A.	2	Wal-Mart Stores, INC.
3	Junta de Comunidades de Castilla-La Mancha. Consejería de Cultura	3	Glenfield & Kennedy, LTD
4	Aceros para la Construcción, S.A.	4	A/S CHR. Fabers Fabriker
5	Euralex, S.L.	5	AB SKF
6	Recubrimientos Plasticos, S.A. (REPLASA)	6	BP Amoco P.L.C.
7	Comunidad de Madrid. Consejería de Medio Ambiente y Desarrollo Regional Dir	7	Elkay Manufacturing CO
8	Patronato Universitario de Toledo	8	Esco CORP
9	Ciudad de las Artes y las Ciencias, S.A.	9	Ferco International Ferrures el Serrures de Batiment SA
10	Excelentísimo Ayuntamiento de la Línea de la Concepción	10	Mínera Escondida Limitada
11	Productos Balumco, S.A.	11	Modelo Continente Hipemercados, S.A.
12	Alberto Muñoz Muñoz, S.L.	12	Modelo-Distribuição de Materiais de Construção, S.A.
13	Ayuntamiento de Barcelona	13	Oddzon, INC. (A Delaware CORP)
14	Consulting Sefyr, S.A.	14	Ove Nyberg
15	Endesa, S.A.	15	Pastor, S.A.
16	Excelentísimo Cabildo Insular de Tenerife	16	Schutz GMBH & CO. KGAA
17	Farias Costas, Alfonso	17	Sea DCG CORP
18	Herramientas Eurotools, S.A.	18	Shin Nikkei CO LTD.
19	Mínera Metalurgia del Estañó, S.A.E.	19	Simak Korea Co., Ltd
20	Quiero Television, S.A.	20	Sistalumin, S.L.

Tabla I.1.10.2 LISTA DE LOS MAYORES SOLICITANTES EXTRANJEROS POR CLASES DE LA CLASIFICACION INTERNACIONAL DE PRODUCTOS Y SERVICIOS 2000

CLASE 7			
Nº de Orden	RESIDENTES	Nº de Orden	NO RESIDENTES
1	Maquinaria F.I.M.S.E.T., S.A.L.	1	BSH Bosch und Siemens Hausgerate GMBH
2	Sociedad para la Promoción y Reconversión Industrial, S.A.	2	Staubli International AG
3	Junta de Comunidades de Castilla-La Mancha. Consejería de Cultura	3	The Black & Decker CORP
4	Gas Natural SDG, S.A.	4	Urpemak, S.L.
5	Repsol Butano, S.A.	5	Albany International CORP.
6	Sociedad Parque Temático de Alicante, S.A.	6	Antunes & Irmac-Equipamentos Industriais, S.A.
7	A.J.M. Hidráulica y Neumática, S.L.	7	Dord Motor CO
8	Alucoil, S.A.	8	Haier Group CORP
9	Construcciones Metálicas Cuevas, S.L.	9	Honda Gizen Kogyo KK
10	Endesa, S.A.	10	Lapa & Machado, Exportação LTDA.
11	Hispaes, S.A.	11	Telefonaktiebolaget L M Ericsson
12	Inramik, S.L.	12	Wal-Mart Stores, INC.
13	Mecanizados Sánchez Bielsa, S.L.	13	Adac Plastics, INC.
14	Metalogenia, S.A.	14	Afe Leverage (SA)
15	Orona, S.COOP.	15	Akebono Brake Industry CO. LTD.
16	Quiero Television, S.A.	16	AB Electrolux
17	Banco BSN Banif, S.A.	17	Amco CORP
18	Bogemar, S.L.	18	BG Transco PLC.
19	Domenech Cosin, Emilio	19	Brandt, S.A.
20	Eroski, S. COOP.	20	Deere & CO
CLASE 8			
Nº de Orden	RESIDENTES	Nº de Orden	NO RESIDENTES
1	Junta de Comunidades de Castilla-La Mancha. Consejería de Cultura	1	Wal-Mart Stores, INC.
2	Herramientas Eurotools, S.A.	2	The Gillette CO
3	Sociedad Parque Temático de Alicante, S.A.	3	Byostim System, S.A.
4	Endesa, S.A.	4	Casio Keisanki KK,
5	Lascaray, S.A.	5	Industrias Romi S/A
6	Quiero Television, S.A.	6	J.C. Penney CO, INC.
7	Arcadia Internacional, S.A.	7	Jachmich
8	Banco BSN Banif, S.A.	8	Jonnesway Enterprise Co., LTD.
9	Comas & Partners, S.L.	9	Modelo Continente Hipercamados, S.A.
10	Domenech Cosin, Emilio	10	Modelo-Distribuição de Materiais de Construção, S.A.
11	Equipamientos para el Hogar Fabraquer, S.A.	11	Party Land, INC.
12	Juntas Generales de Bizkaia	12	Revlon Professional Holding CO LLC
13	Antena 3 de Television, S.A.	13	Sociedad Agricola dos Arinhos, Limitada
14	Auctentia, S.A.	14	Truper Herramientas S.A.de C.V.
15	Banco Bilbao Vizcaya Argentaria, S.A.		
16	Bilbao Bizkaia Ktxa Aurrezki Kutxa eta Bahitetxea		
17	Caixa D'Estalvis de Terrasa		
18	Caixa de Aforros de Vigo, Ourense e Pontevedra		
19	Caja Rural de Málaga Sociedad Cooperativa de Crédito		
20	Caja Rural de Sevilla, Soc. COOP.de Crédito		
CLASE 9			
Nº de Orden	RESIDENTES	Nº de Orden	NO RESIDENTES
1	Telefónica, S.A.	1	Music Productions, L.C.
2	Lince Telecomunicaciones, S.A.	2	Computer Associates Think, INC.
3	Blanco y Negro Music, S.A.	3	Major League Baseball Properties, INC.
4	Crea Anima2, S.A.	4	Vtech Electronics LTD (A Hong Kong CORP)
5	Gruposp, S.A.	5	Casio Keisanki KK
6	Vale Music Spain, S.L.	6	Samsung Electronics Co., LTD.
7	Alche APJC, S.L.	7	Compaq Informatios Technologies Group, L.P.
8	Grupo Anaya, S.A.	8	France Telecom Multimedia Edition
9	Airtel Movil, S.A.	9	Wal-Mart Stores, INC.
10	Arcade Music Company Espaa, S.A.-Sociedad Unipersonal-	10	Ford Motor CO
11	Banco Bilbao Vizcaya Argentaria, S.A.	11	General Instrument CORP
12	Banco Popular Español, S.A.	12	KK NTT Docomo (NTT Docomo, INC.)
13	Deutsche Bank, S.A.E.	13	Nintendo of America INC.
14	Manga Films, S.L.	14	Lawrence Andrew INC.
15	Caixa de Aforros de Vigo e Ourense	15	Nec CORP
16	Advanced Business Solutions ABS, S.A.	16	Printlife.com
17	Sabin Rodriguez, José Manuel	17	Seiko Epson KK
18	Supercable Andalucía, S.A.	18	Staubli International AG
19	Havas Interactive España, S.L.	19	Allaire CORP.
20	Sociedad para la Promoción y Reconversión Industrial, S.A.	20	Avaya INC.

Tabla I.1.10.2 LISTA DE LOS MAYORES SOLICITANTES EXTRANJEROS POR CLASES DE LA CLASIFICACION INTERNACIONAL DE PRODUCTOS Y SERVICIOS 2000

CLASE 10			
Nº de Orden	RESIDENTES	Nº de Orden	NO RESIDENTES
1	Junta de Comunidades de Castilla-La Mancha. Consejería de Cultura	1	Minnesota Mining and Manufacturing CO
2	Industrial Dental, S.A.	2	Allergan, INC.
3	Arcusa Villacampa, Francisco J.	3	Aherwood Services AG
4	Centros Comerciales CECCO, S.A.	4	Variaan Medical Systems, INC
5	Natural Sensation	5	United States Surgical CORP
6	Sociedad Parque Temático de Alicante, S.A.	6	Arbott Laboratories
7	Endesa, S.A.	7	C.R. Bard, INC.
8	Flex Equipos de Descanso, S.A.	8	Endius INC
9	Laboratorios Diasa Europa, S.A.	9	AMRAD CORP LTD
10	Laboratorios Kin, S.A.	10	Lysoform Desinfección AG
11	Quiero Television, S.A.	11	Medison CO., LTD.
12	Banco BSN Banif, S.A.	12	My True Image Manufacturing INC.
13	Belkalia, Export. Import. S.A.	13	Pharmacia & Upjohn AB
14	Compañía de Seguros ADESLAS, S.A.	14	Roche Diagnostics GMBH
15	Domenech Cosin, Emilio	15	Sulzer Medica USA Holding CO.
16	Euro Permanent Cosmetics, S.L.	16	Telefonaktiebolaget L M Ericsson
17	Evert Medical S.A.	17	Tyco Healthcare Group LP
18	Farma-Lepori, S.A.	18	Wal-Mart Stores, INC.
19	Juntas Generales de Bizkaia	19	Amfit INC.
20	Laboratorios Unitex-Hartmann, S.A.		
CLASE 11			
Nº de Orden	RESIDENTES	Nº de Orden	NO RESIDENTES
1	Gas Natural SDG, S.A.	1	Forçails-Sociedade de Motores e Maquinas Agricolas, S.A.
2	Compañía Roca-Radiadores, S.A.	2	BSH Bosch und Siemens Hausgerate GMBH
3	Sociedad para la Promoción y Reconversión Industrial, S.A.	3	LG Electronics INC.
4	Aqua Center Europa, S.A.	4	Netafim Irrigation Equipment & Drip Systems in Kibbutz Hazerim -1973-
5	Junta de Comunidades de Castilla-La Mancha. Consejería de Cultura	5	Wal-Mart Stores, INC.
6	Repsol Butano, S.A.	6	Daewoo CORP
7	Ciudad de las Artes y las Ciencias, S.A.	7	Telefonaktiebolaget L M Ericsson
8	Endesa, S.A.	8	The Babcock & Wilcox VO
9	Sociedad Parque Temático de Alicante, S.A.	9	Amway CORP
10	Bandera Martínez, Juan Carlos	10	Brandt, S.A.
11	Belton Hold, S.L.	11	Col-Ven, S.A.
12	Porous Fibers, S.L.	12	Comessa, S.A.
13	Quiero Television, S.A.	13	CIE Internationale du Chauffage C.I.CH.
14	Royal Termic S.L.	14	Dimplex (UK) LTD
15	Alcalá Gil, Luis Javier	15	Drager Sicherheitstechnik GMBH
16	Banco BSN Banif, S.A.	16	Ebara CORP
17	Baxnibes, S.L.	17	Elkay Manufacturing CO
18	Compañía Roca-Radiadores, S.A.	18	Enercon GMBH
19	Domenech Cosin, Emilio	19	Filcar S.R.L.
20	Elecroflux Home Products España, S.A.	20	Ford Motor CO
CLASE 12			
Nº de Orden	RESIDENTES	Nº de Orden	NO RESIDENTES
1	Red Nacional de Ferrocarriles Españoles (RENFE)	1	Honda Gizen Kogyo KK
2	Seat, S.A.	2	The Goodyear Tire & Rubber CO
3	Galloper España, S.A.	3	General Motors CORP
4	Junta de Comunidades de Castilla-La Mancha. Consejería de Cultura	4	Daimlerchrysler CORP
5	González Sánchez, Fco. Javier	5	Kumho Industrial Co., LTD.
6	Cayvol Stat. COOP. C. LTDA.	6	Renault, SA
7	Ciudad de las Artes y las Ciencias, S.A.	7	Ford Motor CO
8	Sociedad Parque Temático de Alicante, S.A.	8	Hyundai Motor CO, LTD.
9	Alstom Transporte S.A.	9	Daewoo CORP
10	Endesa, S.A.	10	Toyota Jidosha KK
11	Ford España, S.A.	11	Carplus-Comercio de Automoveis S.A.
12	Quiero Television, S.A.	12	Fradera Pellicer, Carlos
13	Aluminios Castellano Manchegos, S.L.	13	Compagnie Generale des Etablissements Michelin-Michelin & CIE
14	Astipol Construcciones Navales, S.L.	14	Hankook Tire Co., LTD.
15	Aurea Concesiones e Infraestructuras, S.A. -Concesionaria del Estado	15	Mangels Industria e Comercio LTDA.
16	Banco BSN Banif, S.A.	16	R.I. -Pneus, S.A.
17	Domenech Cosin, Emilio	17	Telefonaktiebolaget L M Ericsson
18	Empresa Nacional Bazan de Construcciones Navales Militares, S.A.	18	Tenneco Automotive Operating CO INC.,
19	Fundación Publica Urgencias Sanitarias de Galicia -061	19	Yamaha Hatsudoki KK
20	Jané, S.A.	20	Adam Opel AG

Tabla I.1.10.2 LISTA DE LOS MAYORES SOLICITANTES EXTRANJEROS POR CLASES DE LA CLASIFICACION INTERNACIONAL DE PRODUCTOS Y SERVICIOS 2000

CLASE 13			
Nº de Orden	RESIDENTES	Nº de Orden	NO RESIDENTES
1	Comercial de Festes i Revetlles, S.L.	1	Dyno Nobel Sweden AB
2	Junta de Comunidades de Castilla-La Mancha. Consejería de Cultura	2	The Ensign-Bickford CO
3	Piromania, S.L.		
4	Ciudad de las Artes y las Ciencias, S.A.		
5	Sociedad Parque Temático de Alicante, S.A.		
6	Endesa, S.A.		
7	Quiero Television, S.A.		
8	Banco BSN Banif, S.A.		
9	Domenech Cosin, Emilio		
10	Juntas Generales de Bizkaia		
11	Pirotecnia Martarello, S.L.		
12	Administración de la Comunidad Autónoma de Euskadi		
13	Antena 3 de Television, S.A.		
14	Armas Kemen, S.L.		
15	Auctentia, S.A.		
16	Banco Bilbao Vizcaya Argentaria, S.A.		
17	Bilbao Bizkaia Ktxa Aurrezki Kutxa eta Bahitetxea		
18	Caixa D'Estalvis de Terrasa		
19	Caixa de Aforros de Vigo, Ourense e Pontevedra		
20	Caja Rural de Málaga Sociedad Cooperativa de Crédito		
CLASE 14			
Nº de Orden	RESIDENTES	Nº de Orden	NO RESIDENTES
1	Tugaris, S.A.	1	Wal-Mart Stores, INC.
2	Bhojwani, Chiman Narainda	2	Casio Keisanki KK. Casio Computer Co, LTD.
3	Sánchez Escobar, Enrique	3	Garcua Ferre Entertainment S.A.
4	Terra Mítica Parque Temático de Benidorm, S.A.	4	Izka, Societe Civile
5	Junta de Comunidades de Castilla-La Mancha. Consejería de Cultura	5	Jaguar Cars LTD
6	Majorica, S.A.	6	Seiko KK (Trading Seiko Corporation)
7	Excelentísimo Ayuntamiento de Valencia	7	3 Suisses International, S.A.
8	Belén de Miralles, S.L.	8	A.T.X. International, S.A.
9	Ciudad de las Artes y las Ciencias, S.A.	9	Banana Republic (ITM) INC.
10	El Corte Inglés, S.A.	10	Beuchat Bub INT
11	Quiero Television, S.A.	11	Borghese Trademarl, INC.
12	Banco BSN Banif, S.A.	12	Carlton Communications PLC
13	Bellamy Gold S.L.	13	Cartier International B.V.
14	Choices, S.A.	14	Cherokee INC.
15	Endesa, S.A.	15	Disney Enterprises, INC.
16	Forum Watch, S.A.	16	Etam, SA
17	Sociedad Parque Temático de Alicante, S.A.	17	Fondin
18	Antena 3 de Television, S.A.	18	Ford Motor CO
19	Argentviu, S.L.	19	International Syndicate Group LTD.
20	Ayuntamiento de Barcelona	20	Mastercard International INC
CLASE 15			
Nº de Orden	RESIDENTES	Nº de Orden	NO RESIDENTES
1	Diet Artiach, S.L.	1	Casio Keisanki KK. Casio Computer Co, LTD.
2	Junta de Comunidades de Castilla-La Mancha. Consejería de Cultura	2	Guangzhou Pearl River Piano Group, LTD.
3	Sociedad Parque Temático de Alicante, S.A.	3	J.C. Penney CO, INC.
4	Endesa, S.A.	4	Telefonaktiebolaget L M Ericsson
5	Quiero Television, S.A.	5	W.L. Gore & Associates GMBH
6	Banco BSN Banif, S.A.	6	Wal-Mart Stores, INC.
7	Domenech Cosin, Emilio		
8	Juntas Generales de Bizkaia		
9	Tomas Huyn-Quan-Chieu, Josep Oriol		
10	3E Atlantic, S.L.		
11	Antena 3 de Television, S.A.		
12	Auctentia, S.A.		
13	Banco Bilbao Vizcaya Argentaria, S.A.		
14	Bilbao Bizkaia Ktxa Aurrezki Kutxa eta Bahitetxea		
15	Bilbao Trading, S.A.		
16	Caixa D'Estalvis de Terrasa		
17	Caixa de Aforros de Vigo, Ourense e Pontevedra		
18	Caja Rural de Málaga Sociedad Cooperativa de Crédito		
19	Caja Rural de Sevilla, Soc. COOP.de Crédito		
20	Ciudad de las Artes y las Ciencias, S.A.		

Tabla I.1.10.2 LISTA DE LOS MAYORES SOLICITANTES EXTRANJEROS POR CLASES DE LA CLASIFICACION INTERNACIONAL DE PRODUCTOS Y SERVICIOS 2000

CLASE 16			
Nº de Orden	RESIDENTES	Nº de Orden	NO RESIDENTES
1	Junta de Andalucía. Consejería de Medio Ambiente. Dir.Gral.de Particip	1	Major League Baseball Properties, INC.
2	Quiero Television, S.A.	2	Wal-Mart Stores, INC.
3	Multiprensa y Mas, S.L.	3	Brain Storming, S.R.L.
4	MC Ediciones, S.A.	4	France Telecom Multimedia Edition
5	Aseguradora Valenciana Sociedad Anónima de Seguros y Reaseguros	5	Grupo P.I. Mabe S.A.de C.V.
6	Leading International Key Services Barcelona, S.A.	6	Contenidos Digitales de México, S.A. de C.V.
7	Prensa Española, S.A.	7	Henkel KGAA
8	Grupo Anaya, S.A.	8	Printlife.com
9	Banco Español de Crédito, S.A.	9	Nett, S.A.
10	Fundación Santa María	10	Altavista CO Delaware CORP
11	Banco Santander Central Hispano, S.A.	11	APP (TM) LTD
12	Prensa Técnica de Libros y Publicaciones, S.L.	12	Danos Books LTD
13	Ediciones Primera Plana, S.A.	13	Garcia Ferre Entertainment, S.A.
14	Valencia Club de Fútbol, S.A.D.	14	KK NTT Docomo (NTT Docomo, INC.)
15	Banco Atlántico, S.A.	15	Lawrence Andrew INC.
16	Excelentísimo Ayuntamiento de Valencia	16	Marval & O'Farrell
17	Castellana Subastas, S.A.	17	Medline CORP, S.A.
18	Televisión Castilla y León, S.A.	18	MP Ediciones, S.A.
19	Cámara Oficial de Comercio, Industria y Navegación de Guipúzcoa	19	Pharmacia & Upjohn AB
20	Hachette Filipacchi, S.A.	20	Renault, SA
CLASE 17			
Nº de Orden	RESIDENTES	Nº de Orden	NO RESIDENTES
1	Junta de Comunidades de Castilla-La Mancha. Consejería de Cultura	1	Henkel KGAA
2	Industrial Blansol, S.A.	2	Jonsville Associates Limited
3	La Superquímica, S.A.	3	Minnesota Mining and Manufacturinfg CO
4	Sociedad Parque Temático de Alicante, S.A.	4	Schlegel Systems INC.
5	Endesa, S.A.	5	The Dow Chemical CO
6	Pinturas y Recubrimientos Ursan, S.L.	6	Akzo Nobel Coatings Intenarnational BV
7	Pipeline Hispania, S.A.	7	Amco CORP
8	Quiero Television, S.A.	8	Beiersdorf AG
9	Banco BSN Banif, S.A.	9	Cape Calsil Systems LTD
10	Comercial de Planchas de Goma Enecaicho, S.L.	10	Dubo-Schweitzer GMBH
11	Domenech Cosin, Emilio	11	Entegris, INC.
12	Egido Tortosa, Alfredo	12	Epoli-Espumas de Polietileno, S.A.
13	García Balaguer, Josefa	13	Fluoroware, INC.
14	Juntas Generales de Bizkaia	14	Gie la Maitrise Solaire Screenglass
15	Plásticos Lutesor, S.A.	15	Honeywell Speciality Wax & Additives LTD.
16	Aiscondel Laminados, S.A.	16	Jeene Juntas e Impermeabilizacoces LTDA.
17	Antena 3 de Television, S.A.	17	John Akin & Associates Chepharex LTD
18	ATB-6, S.L.	18	Kaneka CORP
19	Auctentia, S.A.	19	Keeper Co., LTD.
20	Banco Bilbao Vizcaya Argentaria, S.A.	20	Kleerdex CO
CLASE 18			
Nº de Orden	RESIDENTES	Nº de Orden	NO RESIDENTES
1	Dunia & Sara, S.L.	1	Major League Baseball Properties, INC.
2	Terra Mítica Parque Temático de Benidorm, S.A.	2	Wal-Mart Stores, INC.
3	Junta de Comunidades de Castilla-La Mancha. Consejería de Cultura	3	Garcia Ferre Entertainment, S.A.
4	Mérida García, Felipe	4	24 Hour Fitness, INC.
5	Alba Fernández, José	5	Izka, Societe Civile
6	El Corte Inglés, S.A.	6	Jaguar Cars LTD
7	Aguirre y Compañía, S.A.	7	Nautica Apparel, INC.
8	Antena 3 de Television, S.A.	8	Roger Cleveland Golf CO, INC.
9	Antolinos Martínez, José María	9	Worl Investment CO, INC.
10	Ciudad de las Artes y las Ciencias, S.A.	10	Atomic Austria GMBH
11	Quiero Television, S.A.	11	Banana Republic (ITM) INC.
12	Banco BSN Banif, S.A.	12	Borghese Trademarl, INC.
13	Endesa, S.A.	13	Calzaturificio Casadei S.P.A.
14	Esquitino Madrid, Mariano	14	Cherokee INC.
15	Martínez Martínez, Antonio	15	Cluett, Peabody & CO. INC.
16	Sociedad Parque Temático de Alicante, S.A.	16	Conceria del Chienti, S.P.A.
17	Conde Gómez, Manuel José	17	Consitex, S.A.
18	Domenech Cosin, Emilio	18	Discovery Communications, INC.
19	Equipamientos para el Hogar Fabraquer, S.A.	19	Disney Enterprises, INC.
20	González Pérez, Salvador	20	Etam, SA

Tabla I.1.10.2 LISTA DE LOS MAYORES SOLICITANTES EXTRANJEROS POR CLASES DE LA CLASIFICACION INTERNACIONAL DE PRODUCTOS Y SERVICIOS 2000

CLASE 19			
Nº de Orden	RESIDENTES	Nº de Orden	NO RESIDENTES
1	David Fernández Grande, S.I.	1	Evotech-Evoluções Tecnicas na Construção, S.A.
2	Compañía Valenciana de Cementos Portland, S.A.	2	AB Lindec
3	Sociedad Financiera y Minera, S.A.	3	Marlin CORP LTD
4	Ramilo, S.A.	4	Polycell Products LTD
5	Inglés Jiménez, Eulogio	5	RM Distribution, SA
6	Saint-Cobain Weber CEMARKSA, S.A.	6	Bowater INC.
7	Sociedad para la Promoción y Reconversión Industrial, S.A.	7	Divercol-Industrias Quimicas, LDA.
8	Catalonia Cerámica, S.A.	8	Fibergrate Composite Structures INC.
9	Compañía Berciana del Mueble, S.L.	9	Ford Motor CO
10	Maderas de Llodio, S.A.L.	10	Foshan Shiwan Eagle Brand Chuangda Ceramics. LTD.
11	Junta de Comunidades de Castilla-La Mancha. Consejería de Cultura	11	Fosroc International LTD
12	Cerámica Ntra.Sra.de la Oliva, S.A.	12	Freitas & Silva LTDA.
13	Rodríguez Sánchez, Mariano	13	Imos Gubela GMBH
14	Ciudad de las Artes y las Ciencias, S.A.	14	Industria Trevo LTDA.
15	Cristalerías Corbalán, S.L.	15	K & H Holzvertries GMBH
16	Sociedad Parque Temático de Alicante, S.A.	16	Keystone Retaining Wall Systems, INC.
17	Unicmall, S.L.	17	Modelo-Distribuição de Materiais de Construção, S.A.
18	Asfaltos Chova, S.A.	18	Pergo AB
19	Azulejera La Plana, S.A.	19	Petratech, INC.
20	Cerámica Española de Revestimientos, S.A. - CERYPSA	20	Sistalumin, S.L.
CLASE 20			
Nº de Orden	RESIDENTES	Nº de Orden	NO RESIDENTES
1	Flex Equipos de Descanso, S.A.	1	Wal-Mart Stores, INC.
2	Junta de Comunidades de Castilla-La Mancha. Consejería de Cultura	2	Bjip, INC.
3	Dissmofi 2000, S.R.L.	3	Magnoni, Giordano
4	Jaén Rodríguez, S.L.	4	Arca Systems AB
5	Ciudad de las Artes y las Ciencias, S.A.	5	Arm's Reach Concepts, INC.
6	Magister Confort, S.A.	6	Brambles Australia LTD
7	Mínuit, S.A.	7	Gespa Productions B.V.
8	Plastipol, S.A.	8	A/S CHR. Fabers Fabriker
9	Sociedad Parque Temático de Alicante, S.A.	9	Amway Ventures, INC.
10	Udipa, S.L.	10	Bed and Desk - Proyectos Decorativos LDA.
11	Vila Torra, Cecilia	11	BSH Bosch und Siemens Hausgerate GMBH
12	Arregui Luco, Ignacio	12	Cerne-Industria del Moboliario, S.A.
13	Bandera Martínez, Juan Carlos	13	Ekornes ASA
14	Cahors Española, S.A.	14	Elkay Manufacturing CO
15	Comercial del Mueble Millan, S.A.	15	Entegris, INC.
16	Endesa, S.A.	16	Expolatex - Industria e Comercio de Colhoes, LDA.
17	Hicoria, S.L.	17	Fluoroware, INC.
18	Pikolín, S.A.	18	Haier Group CORP
19	Quiero Television, S.A.	19	Imos Gubela GMBH
20	Banco BSN Banif, S.A.	20	Interespuma-Industria de Poliuretanos, LDA.
CLASE 21			
Nº de Orden	RESIDENTES	Nº de Orden	NO RESIDENTES
1	Henkel Iberica, S.A.	1	Wal-Mart Stores, INC.
2	Centros Comerciales CECO, S.A.	2	Colgate-Palmolive CO
3	Junta de Comunidades de Castilla-La Mancha. Consejería de Cultura	3	Kanebo KK (Kanebo, LTD.)
4	Laboratorios Kin, S.A.	4	Magnoni, Giordano
5	Industrias Marca, S.A.	5	Bacardi & CO LTD
6	Ciudad de las Artes y las Ciencias, S.A.	6	Ford Motor CO
7	Editorial Planeta-de Agostini, S.A.	7	Jaguar Cars LTD
8	Endesa, S.A.	8	Nutmak - Gestao de Direitos de Propriedade Intelectual, LDA.
9	Sociedad Parque Temático de Alicante, S.A.	9	Societe des Produits Nestle, S.A.
10	Industria de Diseño Textil, S.A. (INDITEX S.A.)	10	The Procter & Gamble CO
11	Miquel Alimentacio Grup, S.A.	11	Unilever N.V.
12	Quiero Television, S.A.	12	Yugen KK Watanabe Saburo Jimusho
13	Rango 3 S.L.	13	Amway CORP
14	S.A.de Promoción y Ediciones	14	Assistance S.R.L.
15	Vidal Descuento Duro, S.A.	15	B.G.I. Brands N.V.
16	Banco BSN Banif, S.A.	16	BP Amoco P.L.C.
17	Domenech Cosin, Emilio	17	BSH Bosch und Siemens Hausgerate GMBH
18	Fernández Valderrama, Rafael	18	Cluett, Peabody & CO. INC.
19	Jaén Rodríguez, S.L.	19	Disney Enterprises, INC.
20	Juntas Generales de Bizkaia	20	Etam, SA

Tabla I.1.10.2 LISTA DE LOS MAYORES SOLICITANTES EXTRANJEROS POR CLASES DE LA CLASIFICACION INTERNACIONAL DE PRODUCTOS Y SERVICIOS 2000

CLASE 22			
Nº de Orden	RESIDENTES	Nº de Orden	NO RESIDENTES
1	Junta de Comunidades de Castilla-La Mancha. Consejería de Cultura	1	Manta Surfing Products PTY LTD.
2	Sociedad Parque Temático de Alicante, S.A.	2	Etam, SA
3	Banco BSN Banif, S.A.	3	Gie la Maitrise Solaire Screenglass
4	Endesa, S.A.	4	Hexcel CORP
5	Quiero Television, S.A.	5	KK Hitachi Seisakusho (Negociando como Hitachi LTD.)
6	Domenech Cosin, Emilio	6	Leucadia, INC.
7	Juntas Generales de Bizkaia	7	Loctite CORP
8	Antena 3 de Television, S.A.	8	Marmot Mountain LTD.
9	Arcos Repiso, Vicente	9	Modelo Continente Hipemercados, S.A.
10	Auctentia, S.A.	10	Skannerup
11	Banco Bilbao Vizcaya Argentaria, S.A.		
12	Bilbao Bizkaia Ktxa Aurrezki Kutxa eta Bahitetxea		
13	Caixa D'Estalvis de Terrasa		
14	Caixa de Aforros de Vigo, Ourense e Pontevedra		
15	Caja Rural de Málaga Sociedad Cooperativa de Crédito		
16	Caja Rural de Sevilla, Soc. COOP.de Crédito		
17	Ciudad de las Artes y las Ciencias, S.A.		
18	Clime, S.A.		
19	Dialco, S.A.		
20	El Corte Inglés, S.A.		
CLASE 23			
Nº de Orden	RESIDENTES	Nº de Orden	NO RESIDENTES
1	Junta de Comunidades de Castilla-La Mancha. Consejería de Cultura	1	Kolon Industries, INC.
2	Sociedad Parque Temático de Alicante, S.A.	2	Gie la Maitrise Solaire Screenglass
3	Banco BSN Banif, S.A.	3	Guterman & CO.AG
4	Endesa, S.A.	4	J. & P. Coats, LTD
5	Quiero Television, S.A.	5	Toyo Boseki KK(Toyobo Co., LTD.)
6	Domenech Cosin, Emilio		
7	Juntas Generales de Bizkaia		
8	Antena 3 de Television, S.A.		
9	Auctentia, S.A.		
10	Banco Bilbao Vizcaya Argentaria, S.A.		
11	Bilbao Bizkaia Ktxa Aurrezki Kutxa eta Bahitetxea		
12	Caixa D'Estalvis de Terrasa		
13	Caixa de Aforros de Vigo, Ourense e Pontevedra		
14	Caja Rural de Málaga Sociedad Cooperativa de Crédito		
15	Caja Rural de Sevilla, Soc. COOP.de Crédito		
16	Ciudad de las Artes y las Ciencias, S.A.		
17	Dialco, S.A.		
18	Europ Assistance España, S.A.de Seguros y Reaseguros		
19	Glen Raven, INC.		
20	Manuel Romero, S.A.		
CLASE 24			
Nº de Orden	RESIDENTES	Nº de Orden	NO RESIDENTES
1	Junta de Comunidades de Castilla-La Mancha. Consejería de Cultura	1	Wal-Mart Stores, INC.
2	Ciudad de las Artes y las Ciencias, S.A.	2	Glen Raven, INC.
3	Sociedad Parque Temático de Alicante, S.A.	3	3 Suisses International, S.A.
4	Banco BSN Banif, S.A.	4	A/S CHR. Fabers Fabriker
5	Bandera Martínez, Juan Carlos	5	Alvaro Palhares & Filhos, LDA.
6	Endesa, S.A.	6	Amway Ventures, INC.
7	García Rodríguez, Francisco	7	Carlton Comunications PLC
8	Martínez-Barruchi Segado, Manuel	8	Disney Enterprises, INC.
9	Miquel Alimentacio Grup, S.A.	9	Du Pareil Au Meme, SA.
10	Quiero Television, S.A.	10	Etam, SA
11	Tejidos Reina, S.A.	11	Expolatex - Industria e Comercio de Colhoes, LDA.
12	Tergroup, S.L.	12	Flexitex - Fabrica de Tecidos, S.A.
13	Albatex, S.L.	13	Francisco Vaz Da Costa Marques, Filhos & C., S.A.
14	Domenech Cosin, Emilio	14	Franquet Durango, Natalia
15	Enrique Ferreres Sánchez, S.L.	15	Gie la Maitrise Solaire Screenglass
16	Eroski, S. COOP.	16	Healthshield Technologies L.L.C
17	Etiquetas y Derivados Textiles, S.A.L.	17	Hexcel CORP
18	Juntas Generales de Bizkaia	18	Hunes, INC
19	Martínez Barruchi Segado, Manuel	19	J.C. Penney CO, INC.
20	Nuretex, S.L.	20	Jaco CORP.

Tabla I.1.10.2 LISTA DE LOS MAYORES SOLICITANTES EXTRANJEROS POR CLASES DE LA CLASIFICACION INTERNACIONAL DE PRODUCTOS Y SERVICIOS 2000

CLASE 25			
Nº de Orden	RESIDENTES	Nº de Orden	NO RESIDENTES
1	Diet Artiach, S.L.	1	Major League Baseball Properties, INC.
2	Angel Tomás, S.A. (ATOSA)	2	Wal-Mart Stores, INC.
3	Arbora & Ausonia, S.L.	3	Global Market CO. INC.
4	Terra Mítica Parque Temático de Benidorm, S.A.	4	Flefield Consultadoria Economica e Investimentos Sociedades Unipessoal LDA.
5	Junta de Comunidades de Castilla-La Mancha. Consejería de Cultura	5	Abercrombie & Fitch Stores, INC.
6	Aznar, S.A.	6	Modelo Continente Hipemercados, S.A.
7	Dunia & Sara, S.L.	7	Nike International LTD.
8	Eroski, S. COOP.	8	Phi, Jung Hyeob
9	Antena 3 de Television, S.A.	9	Regency Texteis Portuguesa, LDA.
10	Ciudad de las Artes y las Ciencias, S.A.	10	Ford Motor CO
11	José Alejandro S.L.	11	Garcia Ferre Entertainment, S.A.
12	Publiman's AB, S.L.	12	Gilfin, S.P.A.
13	Chocolate Skateboard, S.L.	13	South Europe Sport Trade S.L.
14	Cobertura e Imagen, S.A.	14	A & F Trademark, INC.
15	Dir	15	Adidas-Salomon AG
16	El Corte Inglés, S.A.	16	Bacardi & CO LTD
17	Hernández Rodríguez, Nieves Marina	17	Charles, Vidal
18	Inversiones Internacionales de Riqueza España, S.L.	18	Couro Vegetal Da Amazonia, S.A.
19	Jhurfer, S.L.	19	De Leonardis, Juan Antonio
20	Mas Galmes, Bárbara	20	Guilanda-Texteis, LDA.
CLASE 26			
Nº de Orden	RESIDENTES	Nº de Orden	NO RESIDENTES
1	Junta de Comunidades de Castilla-La Mancha. Consejería de Cultura	1	Wal-Mart Stores, INC.
2	Sociedad Parque Temático de Alicante, S.A.	2	Anglade, Isabelle
3	Banco BSN Banif, S.A.	3	Carlton Communications PLC
4	Endesa, S.A.	4	Etam, SA
5	Quiero Television, S.A.	5	Kaneka CORP
6	Domenech Cosin, Emilio	6	Modelo Continente Hipemercados, S.A.
7	Industria de Diseño Textil, S.A. (INDITEX S.A.)	7	Mosoon Accesorize LTD
8	Juntas Generales de Bizkaia	8	Pereira Da Costa, Joao Batista
9	Angulo Molino, M Herlinda	9	Selected Trading CORP
10	Antena 3 de Television, S.A.		
11	Auctentia, S.A.		
12	Banco Bilbao Vizcaya Argentaria, S.A.		
13	Bilbao Bizkaia Ktxa Aurrezki Kutxa eta Bahitetxea		
14	Caixa D'Estalvis de Terrasa		
15	Caixa de Aforros de Vigo, Ourense e Pontevedra		
16	Caja Rural de Málaga Sociedad Cooperativa de Crédito		
17	Caja Rural de Sevilla, Soc. COOP.de Crédito		
18	Castilla Rienda, S.L.		
19	Ciudad de las Artes y las Ciencias, S.A.		
20	Dialco, S.A.		
CLASE 27			
Nº de Orden	RESIDENTES	Nº de Orden	NO RESIDENTES
1	Junta de Comunidades de Castilla-La Mancha. Consejería de Cultura	1	Mercur, S.A.
2	Ciudad de las Artes y las Ciencias, S.A.	2	Wal-Mart Stores, INC.
3	Sociedad Parque Temático de Alicante, S.A.	3	AB Lindec
4	Banco BSN Banif, S.A.	4	DMIB Berhad
5	Endesa, S.A.	5	Etam, SA
6	Quiero Television, S.A.	6	Exagres, S.A.
7	Domenech Cosin, Emilio	7	Healthshield Technologies L.L.C.
8	Juntas Generales de Bizkaia	8	Pergo AB
9	Marmol Compac, S.A.	9	Polymer Dynamics Technology, INC.
10	Antena 3 de Television, S.A.		
11	Arte Deco Canarias, S.L.		
12	Auctentia, S.A.		
13	Banco Bilbao Vizcaya Argentaria, S.A.		
14	Bilbao Bizkaia Ktxa Aurrezki Kutxa eta Bahitetxea		
15	Caixa D'Estalvis de Terrasa		
16	Caixa de Aforros de Vigo, Ourense e Pontevedra		
17	Caja Rural de Málaga Sociedad Cooperativa de Crédito		
18	Caja Rural de Sevilla, Soc. COOP.de Crédito		
19	Cebis Cerámicas, S.L.		
20	Colortex, S.A.		

Tabla I.1.10.2 LISTA DE LOS MAYORES SOLICITANTES EXTRANJEROS POR CLASES DE LA CLASIFICACION INTERNACIONAL DE PRODUCTOS Y SERVICIOS 2000

CLASE 28			
Nº de Orden	RESIDENTES	Nº de Orden	NO RESIDENTES
1	Popular de Juguetes, S.I.	1	Vtech Electronics LTD (A Hong Kong CORP)
2	Juguetes Falomir, S.A. (JUFASA)	2	Major League Baseball Properties, INC.
3	Fábricas Agrupadas de Muñecas de Onil, S.A.	3	Hasbro International, INC. (A Delaware CORP)
4	Bandai España, S.A.	4	Nintendo of America INC.
5	Bizak, S.A.	5	TY INC.
6	Cefa Toys, S.A.	6	Wal-Mart Stores, INC.
7	Mijer, S.A.	7	Oddzon, INC. (A Delaware CORP)
8	Terra Mítica Parque Temático de Benidorm, S.A.	8	Ra Brands, L.L.C.
9	Soto Gómez, Carmen	9	Garcia Ferre Entertainment, S.A.
10	Junta de Comunidades de Castilla-La Mancha. Consejería de Cultura	10	Geoffrey, INC.
11	Arcadia Internacional, S.A.	11	Gespa Productions B.V.
12	Arribas García, Angel	12	Jaguar Cars LTD
13	Domingo Rams, José Luis	13	Logojogos-Representação de Jogos Unipessoal, LDA.
14	Editorial Planeta-de Agostini, S.A.	14	Major League Baseball Properties, INC.
15	Ente Público Radiotelevisión Canaria	15	Roger Cleveland Golf CO, INC.
16	Liscp Sports, INC	16	Telefonaktiebolaget L M Ericsson
17	Tele Pizza, S.A.	17	Vtech Holdings LTD (A Bermuda CORP)
18	Borras Plana, S.A.	18	Atomic Austria GMBH
19	Boys Toys, S.A.		
20	Ciudad de las Artes y las Ciencias, S.A.		
CLASE 29			
Nº de Orden	RESIDENTES	Nº de Orden	NO RESIDENTES
1	Danone, S.A.	1	Sodial International - Societe de Diffusion Internationale Agro-Alimentair
2	Tanio, S.A.	2	Erden Trading CO, S.A.
3	Eroski, S. COOP.	3	ITM Enterprises, SA
4	Iparlat, S.A.	4	Kentucky Fried Chicken International Holdings, INC.
5	Centros Comerciales CECO, S.A.	5	Nutmark - Gestao de Direitos de Propriedade Intelectual, LDA.
6	Sociedad Cooperativa Andalulza de Nuestro Padre Jesús del Llano	6	Societe des Produits Nestle, S.A.
7	Pescanova, S.A.	7	Warner-Lambert CO
8	Juver Alimentación, S.A.	8	Dunnes Stores
9	Tele Pizza, S.A.	9	Garcia Ferre Entertainment, S.A.
10	Celgan, S.A.	10	Unilever N.V.
11	Mantequerías Arias, S.A.	11	Agriculture & Fishery Marketinf CORP
12	Puleva, S.A.	12	Candia, S.A.
13	Casademont, S.A.	13	Conga Foods PTY LTD
14	Conserva del Cantábrico, S.L.	14	Erden Trading CO, S.A.
15	José Sánchez Peñate, S.A.	15	Freiria & CO., INC.
16	Pascual Sanz, Tomás	16	ITM Enterprises, SA
17	Angulas Aguinaga, S.A.	17	Kraft Foods Holdings, INC.
18	Koipe, S.A.	18	M & N Grocers, INC.
19	Lacteos Campina, S.A.	19	Mars INC.
20	Preparados y Congelados Alimenticios, S.A. La Cocinera		
CLASE 30			
Nº de Orden	RESIDENTES	Nº de Orden	NO RESIDENTES
1	Centros Comerciales CECO, S.A.	1	Societe des Produits Nestle, S.A.
2	Danone, S.A.	2	Unilever N.V.
3	Bimbo, S.A.	3	Warner-Lambert CO
4	Iparlat, S.A.	4	WM. Wrigley JR. CO
5	Tele Pizza, S.A.	5	Kentucky Fried Chicken International Holdings, INC.
6	Cumba, S.A.	6	Berbury Holding INC.
7	Regico, S.A.	7	Establecimiento Las Marias, S.A.C.I.F.A.
8	Eroski, S. COOP.	8	Nabisco, INC.
9	Tanio, S.A.	9	Novadelta-Comercio e Industria de Cafes, S.A.
10	Sara Lee Southern Europe, S.L.	10	Nutmark - Gestao de Direitos de Propriedade Intelectual, LDA.
11	Consortio de Distribución Fortaleza, S.A.	11	Chipina-Sociedade de Productos Alimentares, S.A.
12	Industrias Rodríguez, S.A.	12	CIE Gervais Danone
13	Pescanova, S.A.	13	Dunnes Stores
14	Effem España INC.y CIA., S.R.C.	14	Garcia Ferre Entertainment, S.A.
15	González Retamero, Juan	15	General Biscuits Belgie N.V.
16	José Sánchez Peñate, S.A.	16	Kraft Lacta Suchard Brasil S/A
17	Lacteos Campina, S.A.	17	Laboratorios Griffith de Mexico, S.A.de C.V.
18	Puleva, S.A.	18	Nutmark - Gestao de Direitos de Propriedade Intelectual, LDA.
19	Vinagres y Salsas Mueloliva, S.L.	19	Sara Lee/de N.V.
20	Azucarera Ebro Agrícolas, S.A.	20	Arcor S.A.I.C.

Tabla I.1.10.2 LISTA DE LOS MAYORES SOLICITANTES EXTRANJEROS POR CLASES DE LA CLASIFICACION INTERNACIONAL DE PRODUCTOS Y SERVICIOS 2000

CLASE 31			
Nº de Orden	RESIDENTES	Nº de Orden	NO RESIDENTES
1	Centros Comerciales CECO, S.A.	1	Ralston Purina CO
2	Eroski, S. COOP.	2	Wal-Mart Stores, INC.
3	Olpesa, S.A.	3	CIE Gervais Danone
4	Sociedad Agraria de Transformación Nature Choice	4	Dharampal Satyapal
5	Investigaciones Químicas y Farmacéuticas, S.A.	5	ITM Enterprises, SA
6	Junta de Comunidades de Castilla-La Mancha. Consejería de Cultura	6	Nutasa-Nutriçao Animal e Productos para a Pecuaria, S.A.
7	Servigeco, S.L.	7	Teleflores.com, INC.
8	Balneario y Aguas de Solán de Cabras, S.A.	8	The Spanish American Group, INC
9	Dex Iberica, S.A.	9	Agriculture & Fishery Marketinf CORP
10	Biología y Nutrición, S.A.	10	AGX Services, INC.
11	Fundación Kalithea Fundazida	11	Antonio Banderas LTD
12	Leches Maternizadas, S.A.	12	Aventis
13	Alconchel González, José Antonio	13	Berbury Holding INC.
14	Azucarera Ebro Agrícolas, S.A.	14	Butcher's Pet Care LTD
15	Consejo Regulador de la Denominación de Origen Cereza del Jerte	15	Chiquita Brands INC.
16	Corral Angos, Angel	16	Continentale Nutrition
17	Pavo y Derivados, S.A.	17	Ecuavegetal, S.A.
18	Rosa Ortíz, Manuel	18	Eurovegetal - Comercializaçao de Productos Agro-Pecuarios, S.A.
19	SAT N. 2439 T.A.S.	19	F. Hoffmann-La Roche AG.
20	Sociedad Parque Temático de Alicante, S.A.	20	Fincamar, S.A.
CLASE 32			
Nº de Orden	RESIDENTES	Nº de Orden	NO RESIDENTES
1	Centros Comerciales CECO, S.A.	1	The Concentrate Manufacturing CO of Ireland
2	Juver Alimentación, S.A.	2	Erden Trading CO, S.A.
3	Danone, S.A.	3	Eckles-Granini GMBH & CO. KG.
4	Quesos Forlasa, S.A.	4	Promotora de Marcas Nacionales, S.A. De C.V.
5	Goethe, S.A.	5	Societe del Brasseries & Glacieres Internationales B.G.I.
6	Balneario y Aguas de Solán de Cabras, S.A.	6	Societe des Produits Nestle, S.A.
7	Embotelladora de Canarias, S.A.	7	Warner-Lambert CO
8	Eroski, S. COOP.	8	Rauch Fruchtsafte GMBH
9	Grupo Corporativo Teype, S.L.	9	Sunkist GrowersINC.
10	Junta de Comunidades de Castilla-La Mancha. Consejería de Cultura	10	CORP Churro Mania, C.A.
11	Pascual Sanz, Tomás	11	Cristal Limiñana Distillerie de la Mediterranee
12	Cervezas Alhambra, S.A.	12	Establecimiento Las Marias, S.A.C.I.F.A.
13	La Verja, S.A.	13	ITM Enterprises, SA
14	Lacteos Campina, S.A.	14	RPB S.A.
15	J. García Carrión, S.A.	15	Snapple Beverage CORP.
16	Aguas de Lanjarón, S.A.	16	South African Breweries International (Finance) B.V.
17	Aguas Minerales de Fargas S.A.	17	The Coca-Cola CO
18	Ausonia, S.A.	18	Unicer - Uniao Cervejeira, S.A.
19	Ciudad de las Artes y las Ciencias, S.A.	19	Agriculture & Fishery Marketinf CORP
20	Font Vella, S.A.		
CLASE 33			
Nº de Orden	RESIDENTES	Nº de Orden	NO RESIDENTES
1	Eroski, S. COOP.	1	Compañía Licorera de Nicaragua, S.A.
2	Cobertura e Imagen, S.A.	2	Allied Domecq Spirits & Wine LTD
3	Gestión de Patrimonios Sanper, S.L.	3	Bacardi & CO LTD
4	Frías Rojo, Pedro María	4	Erden Trading CO, S.A.
5	González de Haro, Eduardo	5	ITM Enterprises, SA
6	Rius Balaguer, Miguel	6	Chatham Imports INC.
7	Vázquez Vázquez, Manuel	7	Globint Capital B.V.
8	Bodegas Señorío de la Serna, S.L.	8	Industria Licorera Iberoamericana ILSA, S.A.
9	Vinos & Bodegas, S.A.	9	UDV Amsterdam B.V.
10	Centros Comerciales CECO, S.A.	10	Altenburguer Destillerie & Liqueurfabrik GMBH
11	Velasco Baquedano, Juan Ignacio	11	Antonio Banderas LTD
12	Bodegas Berberana, S.A.	12	Corredor Londoño, Mauricio
13	Codorniu, S.A.	13	E. & J. Gallo Winery
14	Grandes Bodegas, S.A.	14	Etablissements Pellison, S.A.
15	El Portal del Somontano, S.A.	15	Finca Flichman, S.A.
16	Bodegas Torrecorcos, S.L.	16	Pernod Ricard, SA
17	José Gallego Góngora, S.A.	17	Santana de Leon, Juan José
18	Miguel Torres, S.A.	18	Tequila Cuervo, S.A.de C.V.
19	Such Devine, S.L.		
20	Bodegas Torroja, S.L.		

Tabla I.1.10.2 LISTA DE LOS MAYORES SOLICITANTES EXTRANJEROS POR CLASES DE LA CLASIFICACION INTERNACIONAL DE PRODUCTOS Y SERVICIOS 2000

CLASE 34			
Nº de Orden	RESIDENTES	Nº de Orden	NO RESIDENTES
1	Altadis, S.A.	1	Gallaher LTD
2	Terra Mítica Parque Temático de Benidorm, S.A.	2	Brittish american Tobacco (Brands) INC.
3	De Lozar García, Jeremías	3	Verellen N.V.
4	Junta de Comunidades de Castilla-La Mancha. Consejería de Cultura	4	Compañía de Tabacos de las Antillas, S.A.
5	Tamco Distribuidora de Tabacos SL	5	Alfred & Christian Petersen S.A.
6	Comunidad de Madrid. Consejería de Medio Ambiente y Desarrollo Regional	6	Bacardi & CO LTD
7	Madremia, S.L.	7	Carreras LTD
8	Patronato Universitario de Toledo	8	CTM-Holding, S.A.
9	Ciudad de las Artes y las Ciencias, S.A.	9	Fabriques de Tabac Reunies S.A.
10	Quiero Television, S.A.	10	N.V. Sumatra Tobacco Trading CO
11	Sociedad Parque Temático de Alicante, S.A.	11	Philip Morris Products INC.
12	Banco BSN Banif, S.A.	12	800 JR Cigar, INC.
13	El Deseo, S.A.	13	Badische Tabakmanufaktur roth-Handle GMBH.
14	Endesa, S.A.	14	Batmark LTD
15	Productos Tabaqueros Canarias, S.L.	15	Casio Keisanki KK. Casio Computer Co, LTD.
16	Cigarte-Cigarros Artesanos de las Islas Canarias, S.L.	16	Compañía de Cigarros Don Pablo S.L.
17	Domenech Cosin, Emilio	17	Dharampal Premchand LTD
18	Juntas Generales de Bizkaia	18	Dharampal Satyapal
19	Santa Cecilia de Berlinghes, Pedro	19	Etabl. Vandermarliere N.V.
20	Antena 3 de Television, S.A.	20	FMTM Distribution LTD.
CLASE 35			
Nº de Orden	RESIDENTES	Nº de Orden	NO RESIDENTES
1	Banco Bilbao Vizcaya Argentaria, S.A.	1	Warnaco INC.,
2	Fira Internacional de Barcelona	2	Flefield Consultadoria Economica e Investimentos Sociedades Unipessoal LDA.
3	Domenech Cosin, Emilio	3	Wal-Mart Stores, INC.
4	Telefónica, S.A.	4	Yenny.com Argentina, S.A.
5	Hobby Press, S.A.	5	The Concentrate Manufacturing CO of Ireland
6	Sega, S.A.	6	France Telecom Multimedia Edition
7	Banco Español de Crédito, S.A.	7	Metrored, S.A.
8	Cámara Oficial de Comercio, Industria y Navegación de Avilés	8	Cine Craft LTD
9	Danone, S.A.	9	Tempomedia-Agencia de Meios, Publicidade S.A.
10	Sole Prad, Anna	10	Contenidos Digitales de México, S.A. de C.V.
11	Ayuntamiento de Barcelona	11	Ford Motor CO
12	Caja de Ahorros y Monte de Piedad de Zaragoza, Aragón y Rioja	12	Geoffrey, INC.
13	Televisión Castilla y León, S.A.	13	Lerton Holding, INC.
14	Deutsche Bank, S.A.E.	14	Marlin CORP LTD
15	Consejo Superior de Cámaras de Comercio, Industria y Navegación de España	15	Avaya INC.
16	Institución Ferial de Madrid IFEMA	16	Avenir
17	Excelentísimo Ayuntamiento de Amieva	17	Cargill INC.
18	Grupo Axel Springer, S.L.	18	DV-Job, AG.
19	Unión Eléctrica Fenosa, S.A.	19	Internet.com CORP
20	Caixa de Aforros de Vigo e Ourense		
CLASE 36			
Nº de Orden	RESIDENTES	Nº de Orden	NO RESIDENTES
1	Aseguradora Valenciana Sociedad Anónima de Seguros y Reaseguros	1	DKV Deutsche Krankenversicherung AG.
2	Banco Bilbao Vizcaya Argentaria, S.A.	2	ING Groep N.V.
3	Caixa D'Estalvis i Pensions de Barcelona	3	Mastercard International INC
4	Caixa de Aforros de Vigo e Ourense	4	Cartao Unibanco LTDA.
5	Caja de Ahorros y Monte de Piedad de Extremadura	5	Ford Motor CO
6	Caja de Ahorros de Galicia	6	Lazard Strategic Coordination CO LLC
7	Deutsche Bank, S.A.E.	7	The Dai-Ichi Kangyo Bank, LTD
8	Banco Santander Central Hispano, S.A.	8	BPN Banco Portugues de Negocios, S.A.
9	Banco Atlántico, S.A.	9	Fair, Isaac and CO, INC.
10	Banco Popular Español, S.A.	10	Fidelity International LTD
11	Banco Español de Crédito, S.A.	11	Lawrence Andrew INC.
12	Caja de Ahorros de Valencia, Castellón y Alicante, BANCAJA	12	Alexander Forbes LTD
13	Edificaciones Calpe, S.A.	13	Banco Espirito Santo, S.A.
14	Gesinar, S.L.	14	Bienefeld Consulting
15	Banco de Sabadell, S.A.	15	Bourse Direct, S.A.
16	Valderrama Estates, S.A.	16	British Telecommunications Public LTD CO
17	Ahorro Corporacion, S.A.	17	Castrol LTD
18	Banco de Valencia, S.A.	18	Deutsche Bank AG
19	Caja de Ahorros de Salamanca y Soria	19	Direct Line Insurance, PLC.
20	Seren García, Fausto	20	Easyloan France SA

Tabla I.1.10.2 LISTA DE LOS MAYORES SOLICITANTES EXTRANJEROS POR CLASES DE LA CLASIFICACION INTERNACIONAL DE PRODUCTOS Y SERVICIOS 2000

CLASE 37			
Nº de Orden	RESIDENTES	Nº de Orden	NO RESIDENTES
1	Lince Telecomunicaciones, S.A.	1	Ford Motor CO
2	Gas Natural SDG, S.A.	2	Avaya INC.
3	Sociedad para la Promoción y Reconversión Industrial, S.A.	3	Castrol LTD
4	Caja de Ahorros de Salamanca y Soria	4	Compagnie Generale des Etablissements Michelin-Michelin & CIE
5	DYF Structo S.L.	5	Telefonaktiebolaget L M Ericsson
6	Junta de Comunidades de Castilla-La Mancha. Consejería de Cultura	6	Carplus-Comercio de Automoveis S.A.
7	Valderrama Estates, S.A.	7	Direct Line Insurance, PLC.
8	Cámara Oficial de Comercio, Industria y Navegación del Campo de Gibraltar	8	Hughes Electronics CORP
9	Caja Rural de Málaga Sociedad Cooperativa de Crédito	9	Precision Tune Auto Care, INC.
10	Endesa, S.A.	10	RM Distribution, SA
11	García García, Manuel	11	Audouy, Alain Claude
12	Servicios Urbanos, Mantenimientos y Aparcamientos, S.A.	12	BP Amoco P.L.C.
13	Endesa Web Hogar, S.A.	13	BSH Bosch und Siemens Hausgerate GMBH
14	Federación Provincial de Entidades de la Construcción de S.C.de Tenerife	14	Daimlerchrysler CORP
15	Metrored, S.A.	15	DCI SA
16	Unión Eléctrica Fenosa, S.A.	16	Direct Line Insurance, PLC.
17	Verificaciones Industriales de Andalucía, S.A.	17	Ebara CORP
18	Aon Gil y Carvajal, S.A. Correduría de Seguros	18	Echitaa Properties B.V.
19	Aridos y Premezclados, S.A. Aripresa	19	Enercon GMBH
20	Ciudad de las Artes y las Ciencias, S.A.		
CLASE 38			
Nº de Orden	RESIDENTES	Nº de Orden	NO RESIDENTES
1	Telefónica, S.A.	1	Universo Online LTDA.
2	Ente Público Radiotelevisión Española	2	Unión Eléctrica Fenosa, S.A.
3	Quiero Television, S.A.	3	Contenidos Digitales de México, S.A. de C.V.
4	Aseguradora Valenciana Sociedad Anónima de Seguros y Reaseguros	4	France Telecom Multimedia Edition
5	Multiprensa y Mas, S.L.	5	Administración Nacional de Telecomunicaciones (ANTEL)
6	Televisión de Galicia, S.A.	6	KK NTT Docomo (NTT Docomo, INC.)
7	Lince Telecomunicaciones, S.A.	7	Starmedia Network, INC.
8	Banco Bilbao Vizcaya Argentaria, S.A.	8	Lawrence Andrew INC.
9	Sogecable, S.A.	9	Avaya INC.
10	Antena 3 de Television, S.A.	10	DV-Job, AG.
11	Conogrec XXI, S.L.	11	Garcia Ferre Entertainment, S.A.
12	Prensa Española, S.A.	12	Telefonaktiebolaget L M Ericsson
13	Gestevisión Telecinco, S.A.	13	Agere Systems INC.
14	Sociedad Vascongada de Publicaciones, S.A.	14	Disney Enterprises, INC.
15	Prins, Michael	15	Eziaz, INC.
16	Zeppelin Television, S.A.	16	Travelya.com, INC.
17	Eresmas Interactiva, S.A.	17	1 & 1 AG & Co. KGAA
18	Unidad Editorial, S.A.	18	AOL Latin America Management LLC
19	Grupo Santillana de Ediciones, S.A.	19	Asista.com, INC.
20	Ayuntamiento de Barcelona	20	AT & T CORP.
CLASE 39			
Nº de Orden	RESIDENTES	Nº de Orden	NO RESIDENTES
1	Gas Natural SDG, S.A.	1	Ford Motor CO
2	Iberia, Líneas Aéreas de España, S.A.	2	American Airlines, INC.
3	Aguilera Rosique, Enrique	3	Despegar.com.AR, S.A.
4	Caixa de Aforros de Vigo e Ourense	4	Travelya.com, INC.
5	Lince Telecomunicaciones, S.A.	5	Viajo.com, INC
6	Tele Pizza, S.A.	6	Brambles Australia LTD
7	Unión Eléctrica Fenosa, S.A.	7	Castrol LTD
8	Caja de Ahorros de Salamanca y Soria	8	Ciberion LTD
9	Globalia Corporación Empresarial, S.A.	9	Dartmouth, William
10	Sociedad para la Promoción y Reconversión Industrial, S.A.	10	Guardant, INC. (A Delaware CORP)
11	Autopistes de Catalunya, S.A. Concesionaria de la Generalitat de Catalunya	11	ITM Enterprises, SA
12	Compañía de Distribución de Software, S.A.	12	Lan Chile, S.A.
13	Integra2 Gestión Centralizada, S.A.	13	P-Serv Technologies PTE LTD.
14	Antonio Fuentes Méndez, S.A.	14	Pharmatech Services, S.A.
15	Cámara Oficial de Comercio, Industria y Navegación del Campo de Gibraltar	15	Phoenames LTD
16	Galloper España, S.A.	16	Sameday.com, INC.
17	Junta de Comunidades de Castilla-La Mancha. Consejería de Cultura	17	Sport Administration Service E.P.E.
18	Red Nacional de Ferrocarriles Españoles (RENFE)	18	Teleflores.com, INC.
19	Compañía Berciana del Mueble, S.L.	19	The Mediterranean Experience LTD.
20	Estudio Internacional Sampere, S.A.	20	Vetiquimia-Productos Químicos, LDA.

Tabla I.1.10.2 LISTA DE LOS MAYORES SOLICITANTES EXTRANJEROS POR CLASES DE LA CLASIFICACION INTERNACIONAL DE PRODUCTOS Y SERVICIOS 2000

CLASE 40			
Nº de Orden	RESIDENTES	Nº de Orden	NO RESIDENTES
1	Unión Eléctrica Fenosa, S.A.	1	Ford Motor CO
2	Caja de Ahorros de Salamanca y Soria	2	Intersil CORP.
3	Junta de Comunidades de Castilla-La Mancha. Consejería de Cultura	3	Jonsville Associates Limited
4	Cámara Oficial de Comercio e Industria de Madrid	4	Pharmatech Services, S.A.
5	Ros Fotocolor, S.A.	5	Allied Skills-Gestao e Investimentos em Franchising, LDA.
6	Ciudad de las Artes y las Ciencias, S.A.	6	DCI SA
7	Endesa, S.A.	7	Euro Walter Power, B.V.
8	Fotoprix, S.A.	8	Faborga, S.A.
9	Organización Nacional de Ciegos Españoles (ONCE)	9	Freni Brembo S.P.A.
10	Sociedad Parque Temático de Alicante, S.A.	10	Jaguar Cars LTD
11	Agbar Global Market, S.A.	11	Nortech Italia, S.R.L.
12	Bilbao Bizkaia Ktxa Aurrezki Kutxa eta Bahitetxea	12	PTR-Proyectos Tecnicos e Representacoes, LDA
13	García Balaguer, Josefa	13	Sprint Metal-Societe de Production Internationale de Trefiles, SA
14	Jaén Rodríguez, S.L.	14	The Titan CORP
15	Quiero Television, S.A.		
16	Banco BSN Banif, S.A.		
17	Caixa D'Estalvis de Catalunya		
18	Domenech Cosin, Emilio		
19	Empresa Nacional Bazan de Construcciones Naveles Militares, S.A.		
20	Juntas Generales de Bizkaia		
CLASE 41			
Nº de Orden	RESIDENTES	Nº de Orden	NO RESIDENTES
1	Certamen Miss España, S.L.	1	Major League Baseball Properties, INC.
2	Quiero Television, S.A.	2	France Telecom Multimedia Edition
3	Sogecable, S.A.	3	Universal City Studios, INC.
4	Zeppelin Television, S.A.	4	DV-Job, AG.
5	Antena 3 de Television, S.A.	5	Viacom International, INC.
6	Sociedade Anonima para O Desenvolvimento Comarcal de Galicia	6	Altavista CO Delaware CORP
7	Gestevisión Telecinco, S.A.	7	Disney Enterprises, INC.
8	Fira Internacional de Barcelona	8	Ford Motor CO
9	Excelentísimo Ayuntamiento de Amieva	9	Pharmacia & Upjohn AB
10	Prensa Española, S.A.	10	Ster-Kinekor Europe LTD
11	Supercable Andalucía, S.A.	11	Arte Viva Eventos Culturais LTDA.
12	Grupo Santillana de Ediciones, S.A.	12	British Telecommunications Public LTD CO
13	Media Park, S.A.	13	Carlotti
14	Crea Anima2, S.A.	14	Castrol LTD
15	Televisión Castilla y León, S.A.	15	Cred-M
16	Cámara Oficial de Comercio e Industria de Madrid	16	Data Becker GMBH & CO. KG
17	Generalitat de Catalunya	17	Efemenino.com Holdings INC
18	Gestmusic Endemol, S.A.	18	Garcia Ferre Entertainment, S.A.
19	Hachette Filipacchi, S.A.	19	Ideas del Sur, S.A.
		20	In Hyuk Suh
CLASE 42			
Nº de Orden	RESIDENTES	Nº de Orden	NO RESIDENTES
1	Telefónica, S.A.	1	DKV Deutsche Krankenversicherung AG.
2	Latimia Interactive Business, S.A.	2	France Telecom Multimedia Edition
3	Banco Español de Crédito, S.A.	3	Ford Motor CO
4	Tele Pizza, S.A.	4	Internet.com CORP
5	Eresmas Interactiva, S.A.	5	KK NTT Docomo (NTT Docomo, INC.)
6	Fira Internacional de Barcelona	6	Contenidos Digitales de México, S.A. de C.V.
7	Unión Eléctrica Fenosa, S.A.	7	Lawrence Andrew INC.
8	Lulabyte Entertainment, S.L.	8	Printlife.com
9	Servicios Especiales, S.A.	9	Avaya INC.
10	Cámara Oficial de Comercio, Industria y Navegación de Sevilla	10	DV-Job, AG.
11	Caixa de Aforros de Vigo e Ourense	11	Intecom, INC.
12	Funerarias Leonesas, S.A.	12	P y A Consultores, S.A.
13	Instituto Español de Comercio Exterior (ICEX)	13	Agere Systems INC.
14	Deutsche Bank, S.A.E.	14	Altavista CO Delaware CORP
15	Lince Telecomunicaciones, S.A.	15	Cegedim (SA)
16	Banco Popular Español, S.A.	16	Centre International de Recherche et. De Development de L'Haptonomie
17	Banco Santander Central Hispano, S.A.	17	Decidir.com International LTD
18	De Andrés Gils, Juan José	18	Fair, Isaac and CO, INC.
19	Open Build Mat, S.A.	19	Marval & O'Farrell
20	Caja de Ahorros de Salamanca y Soria	20	Novartis AG.

SUMARIO

	Pag.
Tabla I.2.1.1 Evolución anual de registros de marcas internacionales realizados por los Españoles frente al Total de Registros, en el periodo 1893/2000	78
. Gráfico I.2.1.1	80
Tabla I.2.1.2 Evolución de los registros de marcas internacionales realizados por los Españoles por décadas en el periodo 1893/2000	81
. Gráfico I.2.1.2	81
Tabla I.2.1.3 Evolución anual de las designaciones a España de los registros de marcas internacionales frente al Total de Registros, en el periodo 1990-2000	82
. Gráfico I.2.1.3	82
Tabla I.2.1.4 Ranking internacional de registros de Marcas Internacionales en el periodo 1893 -2000	83
. Gráfico I.2.1.4	83
Tabla I.2.2.1 Evolución anual de las extensiones territoriales de registros de Marcas Internacionales realizadas por Españoles frente al Total de extensiones, en el periodo 1975-2000	84
. Gráfico I.2.2.1	84
Tabla I.2.2.2 Extensiones territoriales de los registros de Marcas Internacionales solicitadas por Españoles según el país donde se solicita la extensión, en el periodo 1984-2000	85
Tabla I.2.2.3 Evolución anual de las extensiones territoriales de registros de Marcas Internacionales solicitadas por Extranjeros en España frente al Total de extensiones, en el periodo 1975-2000 ...	87
. Gráfico I.2.2.3	87
Tabla I.2.2.4 Extensiones territoriales de los registros de Marcas Internacionales solicitadas en España por Extranjeros según su país de origen, en el periodo 1984-2000	88
Tabla I.2.2.5 Extensiones de registros de Marcas Internacionales en España según el momento en que se efectúa la extensión, en el periodo 1975-2000	90
. Gráfico I.2.2.5	90
Tabla I.2.2.6 Reparto de los registros y de las renovaciones de marcas internacionales con efectos en España, por clases de productos y servicios en 2000	91
Tabla I.2.3 Evolución anual de las renovaciones de registros de marcas internacionales realizadas por españoles frente al Total de renovaciones, en el periodo 1966-2000	92
Tabla I.2.4 Denegaciones de los registros de Marcas Internacionales en España, en el periodo 1893-2000...	93
Tabla I.2.5 Interposiciones y Resoluciones de recursos, desde 1988	94
. Gráfico I.2.5	94

Tabla I.2.1.1 EVOLUCION ANUAL DE REGISTROS DE MARCAS INTERNACIONALES REALIZADOS POR LOS ESPAÑOLES FRENTE AL TOTAL DE REGISTROS EN EL PERIODO 1893/2000

AÑOS	TOTAL REGISTROS	REGISTROS ESPAÑOLES	% Registros ES / Total
1893	76	--	
1894	231	7	3,03%
1895	229	2	0,87%
1896	304	0	0,00%
1897	409	0	0,00%
1898	451	17	3,77%
1899	323	6	1,86%
1900	368	8	2,17%
1901	369	2	0,54%
1902	435	2	0,46%
1903	577	12	2,08%
1904	547	8	1,46%
1905	691	20	2,89%
1906	749	43	5,74%
1907	789	43	5,45%
1908	908	96	10,57%
1909	1.302	23	1,77%
1910	1.409	52	3,69%
1911	1.517	34	2,24%
1912	1.553	53	3,41%
1913	1.934	59	3,05%
1914	1.394	52	3,73%
1915	658	62	9,42%
1916	850	60	7,06%
1917	880	76	8,64%
1918	987	68	6,89%
1919	1.575	126	8,00%
1920	2.284	209	9,15%
1921	2.562	169	6,60%
1922	2.653	104	3,92%
1923	5.258	156	2,97%
1924	5.487	181	3,30%
1925	5.387	147	2,73%
1926	4.888	204	4,17%
1927	5.255	81	1,54%
1928	5.976	181	3,03%
1929	5.917	122	2,06%
1930	5.760	177	3,07%
1931	4.482	137	3,06%
1932	3.946	136	3,45%
1933	3.550	111	3,13%
1934	3.453	105	3,04%
1935	2.822	128	4,54%
1936	3.204	44	1,37%

Tabla I.2.1.1 EVOLUCION ANUAL DE REGISTROS DE MARCAS INTERNACIONALES REALIZADOS POR LOS ESPAÑOLES FRENTE AL TOTAL DE REGISTROS EN EL PERIODO 1893/2000

AÑOS	TOTAL REGISTROS	REGISTROS ESPAÑOLES	% Registros ES / Total
1937	2.905	4	0,14%
1938	2.800	4	0,14%
1939	2.476	33	1,33%
1940	1.951	93	4,77%
1941	2.913	91	3,12%
1942	3.551	112	3,15%
1943	5.612	178	3,17%
1944	4.502	181	4,02%
1945	3.682	193	5,24%
1946	4.560	237	5,20%
1947	4.616	179	3,88%
1948	5.981	276	4,61%
1949	4.801	171	3,56%
1950	6.309	206	3,27%
1951	7.569	280	3,70%
1952	7.552	242	3,20%
1953	7.572	235	3,10%
1954	8.069	188	2,33%
1955	7.955	214	2,69%
1956	7.909	226	2,86%
1957	8.501	173	2,04%
1958	9.873	218	2,21%
1959	11.296	313	2,77%
1960	11.662	287	2,46%
1961	12.079	462	3,82%
1962	12.872	519	4,03%
1963	14.193	656	4,62%
1964	14.423	662	4,59%
1965	14.596	689	4,72%
1966	24.458	790	3,23%
1967	9.598	243	2,53%
1968	11.024	610	5,53%
1969	11.435	466	4,08%
1970	10.731	447	4,17%
1971	9.583	646	6,74%
1972	10.781	577	5,35%
1973	8.942	333	3,72%
1974	8.858	497	5,61%
1975	7.203	357	4,96%
1976	7.393	274	3,71%
1977	7.544	392	5,20%
1978	7.307	288	3,94%
1979	7.359	334	4,54%
1980	8.028	300	3,74%

Tabla I.2.1.1 EVOLUCION ANUAL DE REGISTROS DE MARCAS INTERNACIONALES REALIZADOS POR LOS ESPAÑOLES FRENTE AL TOTAL DE REGISTROS EN EL PERIODO 1893/2000

AÑOS	TOTAL REGISTROS	REGISTROS ESPAÑOLES	% Registros ES / Total
1981	8.269	268	3,24%
1982	8.096	269	3,32%
1983	8.047	238	2,96%
1984	8.246	263	3,19%
1985	8.961	400	4,46%
1986	9.167	540	5,89%
1987	10.186	429	4,21%
1988	13.016	595	4,57%
1989	14.896	702	4,71%
1990	17.157	885	5,16%
1991	15.959	909	5,70%
1992	15.702	1.116	7,11%
1993	16.498	1.086	6,58%
1994	17.486	1.064	6,08%
1995	18.852	1.041	5,52%
1996	18.485	988	5,34%
1997	19.070	890	4,67%
1998	20.020	1.011	5,05%
1999	20.072	890	4,43%
2000	22.968	833	3,63%
TOTAL	748.576	31.616	4,22%

Gráfico I.2.1.1



Tabla I.2.1.2 EVOLUCION DE LOS REGISTROS DE MARCAS INTERNACIONALES REALIZADOS POR ESPAÑOLES POR DECADAS EN EL PERIODO 1893-2000

AÑOS	REGISTROS
1893-1900	40
1910	301
1920	799
1930	1.522
1940	795
1950	1.824
1960	2.376
1970	5.544
1980	3.998
1990	4.589
2000	9.828
TOTAL	31.616

Gráfico I.2.1.2

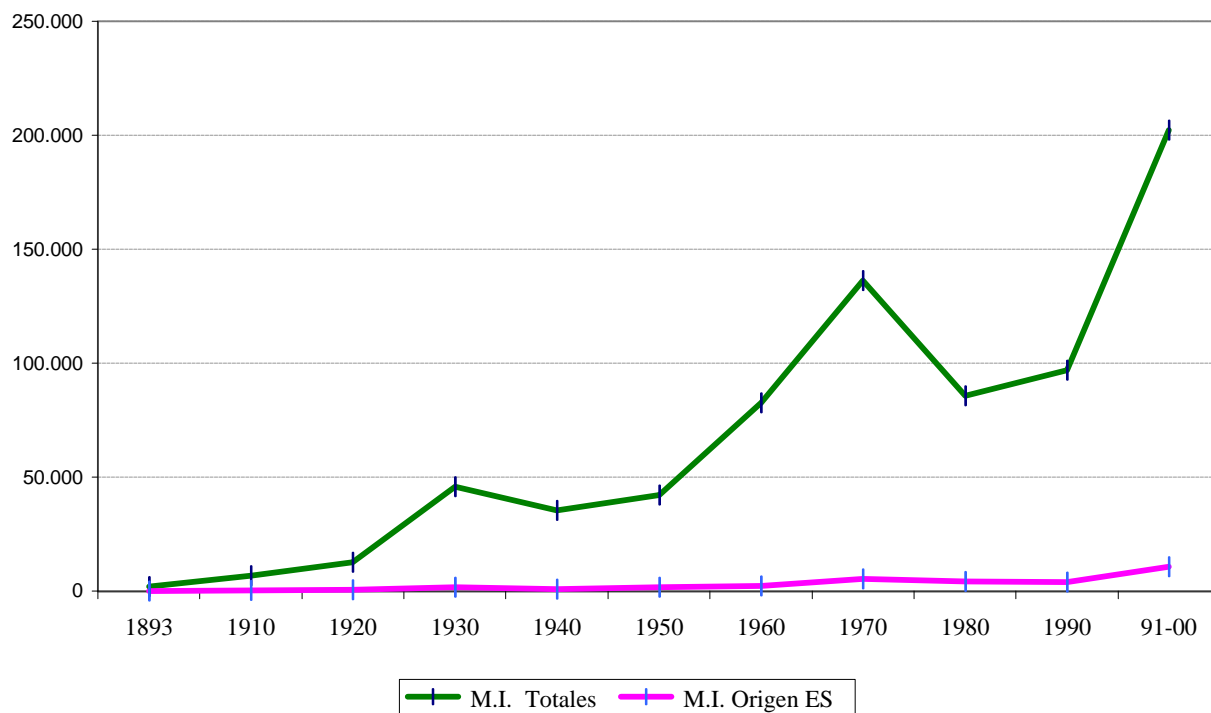

Tabla I.2.1.3 EVOLUCION ANUAL DE LAS DESIGNACIONES A ESPAÑA DE LOS REGISTROS DE M.I. FRENTE AL TOTAL DE REGISTROS EN EL PERIODO 1990/2000

AÑOS	TOTAL REGISTROS	DESIGNACIONES	% DESIGNACIONES/ TOTAL	△ ANUAL (+/-)
1990	17.157	12.803	74,62%	
1991	15.959	11.714	73,40%	-8,51%
1992	15.702	11.092	70,64%	-5,31%
1993	16.498	11.254	68,21%	1,46%
1994	17.486	10.975	62,76%	-2,48%
1995	18.852	11.818	62,69%	7,68%
1996	18.485	10.940	59,18%	-7,43%
1997	19.070	10.408	54,58%	-4,86%
1998	20.020	10.360	51,75%	-0,46%
1999	20.072	10.144	50,54%	-2,08%
2000	22.968	10.970	47,76%	8,14%

Nota: Las designaciones incluyen tanto las realizadas en el momento del registro como las realizadas en un momento posterior al mismo; No incluye las renovaciones.

Gráfico I.2.1.3

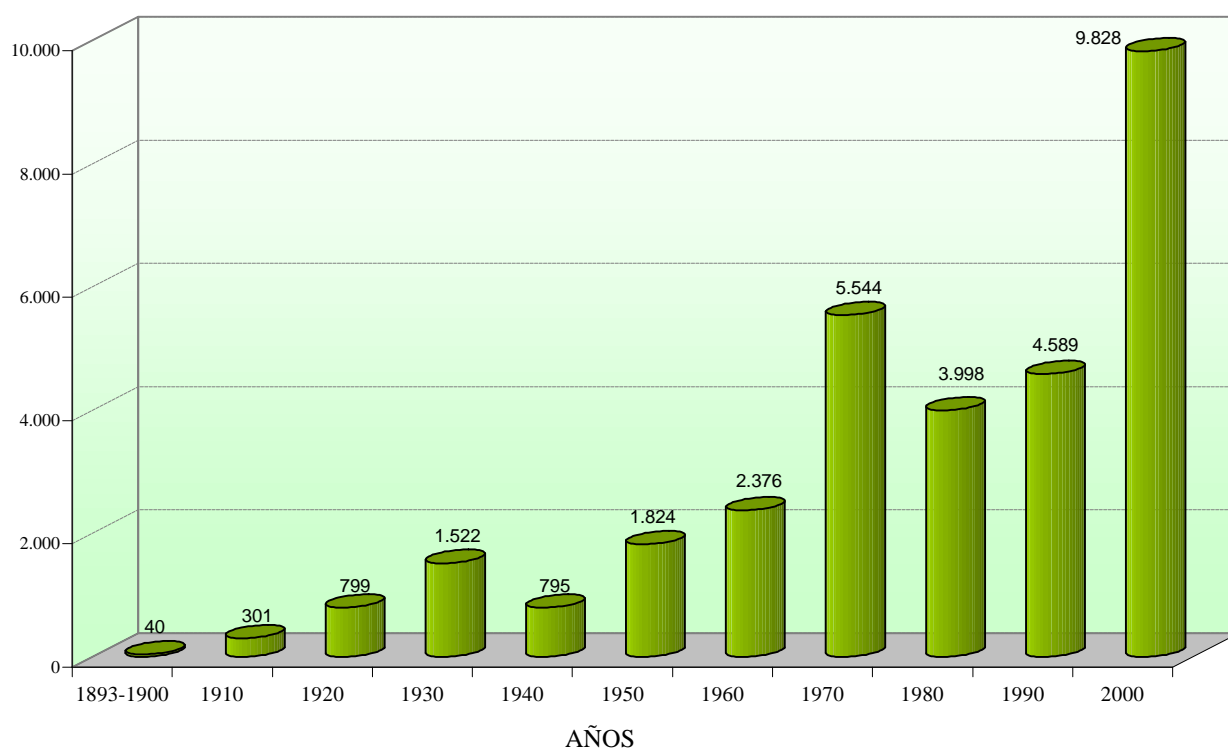

Tabla I.2.1.4 RANKING INTERNACIONAL DE REGISTROS DE MARCAS INTERNACIONALES EN EL PERIODO 1893/2000

PAISES	REGISTROS (1893-2000)
ALEMANIA	190.984
AUSTRIA	30.135
BENELUX	49.401
ESPAÑA	31.616
FRANCIA	189.790
ITALIA	67.801
SUIZA	92.692
OTROS	95.954
TOTAL	748.373

Gráfico I.2.1.4

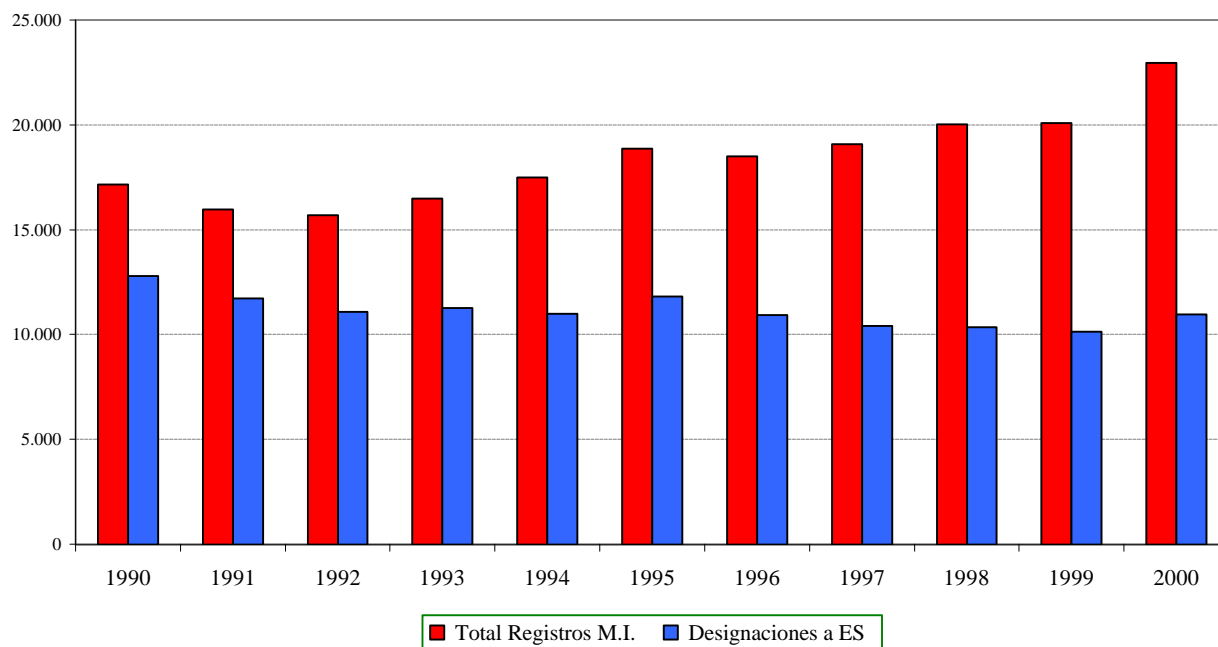

Tabla I.2.2.1 EVOLUCION ANUAL DE LAS EXTENSIONES TERRITORIALES DE REGISTROS DE MARCAS INTERN. REALIZADAS POR ESPAÑOLES FRENTE AL TOTAL DE EXTENSIONES EN EL PERIODO 1975-2000

AÑOS	TOTAL EXTENSIONES	EXTENSIONES POR ES	% EXTENSIONES ES / TOTAL
1975-1989	1.674.475	80.680	4,82%
1990	220.625	10.848	4,92%
1991	201.671	11.940	5,92%
1992	204.750	12.089	5,90%
1993	223.721	11.300	5,05%
1994	240.851	11.376	4,72%
1995	254.190	11.374	4,47%
1996	268.854	10.893	4,05%
1997	291.616	10.739	3,68%
1998	323.803	11.918	3,68%
1999	321.045	8.391	2,61%
2000	301.493	8.003	2,65%
TOTAL	4.527.094	199.551	4,41%

NOTAS:

- Las extensiones del periodo 1984-1985 cubren tanto las realizadas en el momento del registro, como las que se mantienen en el momento de su renovación.
- Las extensiones del periodo 1986-1998 cubren las especificadas anteriormente más las que se realizan en un momento posterior a su registro.
- Las extensiones a partir de 1999 no tienen en cuenta las renovaciones.

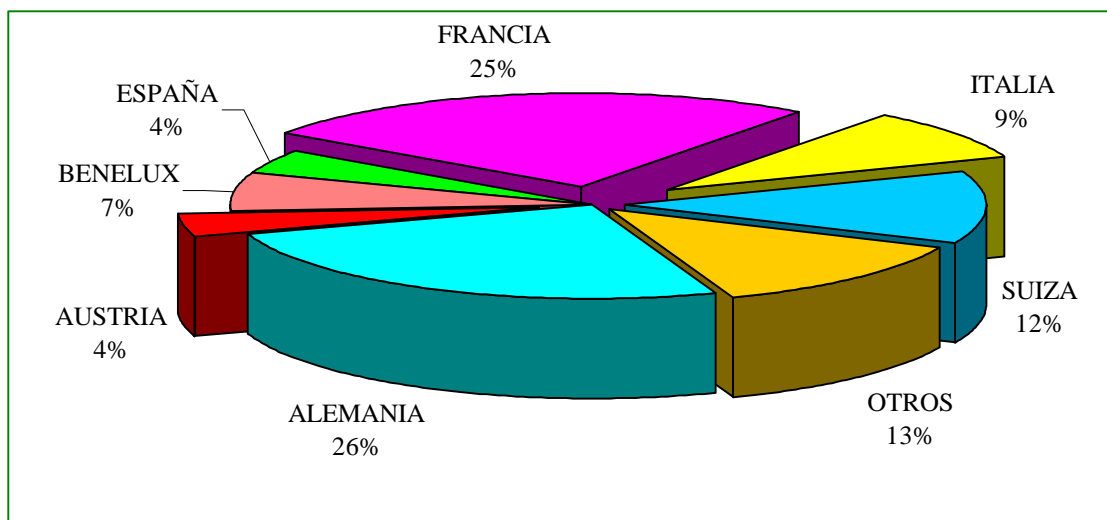
Gráfico I.2.2.1



Tabla I.2.2.2 EXTENSIONES TERRITORIALES DE LOS REGISTROS DE MARCAS INTERNACIONALES SOLICITADAS POR ESPAÑOLES SEGUN EL PAIS DONDE SE SOLICITA LA EXTENSION, EN EL PERIODO 1984-2000

PAIS	1984 / 1989	1990	1991	1992	1993	1994	1995	1996	1997	1998	1999	2000
ALBANIA							34	96	57	72	47	55
ALEMANIA		181	905	1.137	1.018	944	912	802	686	700	467	352
ALEMANIA RE.DEMOCRATICA	1.609	385	55									
ALEMANIA RE.FEDERAL	3.314	676	50									
ANTIGUA Y BARBUDA												10
ARGELIA	973	217	221	260	265	261	208	170	183	193	152	118
ARMENIA						6	79	75	72	76	47	53
AUSTRIA	2.472	516	693	652	578	611	654	573	490	449	272	204
AZERBAIDJAN								76	53	69	45	59
BELARUS					26	99	128	106	110	133	91	69
BENELUX	3.630	841	976	1.090	987	922	858	798	661	625	402	316
BHUTAN												1
BOSNIA-HERZEGOVINA						40	112	86	107	132	76	80
BULGARIA	480	273	267	213	168	169	162	163	125	174	125	127
CHECOSLOVAQUIA	1.570	435	463	390	29							
CHINA	3	160	168	165	167	189	210	235	210	258	213	203
CROACIA					133	144	150	122	147	192	118	138
CUBA		128	153	162	145	172	163	188	143	206	187	166
DINAMARCA								47	165	200	137	129
EGIPTO	1.658	308	327	300	271	253	207	195	203	214	131	147
ESLOVAQUIA					240	243	227	194	200	226	214	179
ESLOVENIA				1	136	151	162	128	151	182	130	140
ESPAÑA	45	4	10	4	5	11	0	2	8	7	0	
ESTONIA										2	51	78
EX.REP.YUGOSLAVA DE MACEDONIA					8	69	106	95	90	118	69	67
FED. DE RUSIA				260	265	287	286	312	334	370	256	244
FINLANDIA								45	156	175	123	114
FRANCIA	3.877	949	1.063	1.214	1.073	1.020	988	912	786	800	486	406
GEORGIA										3	35	50
GRECIA												11
HUNGRIA	1.559	415	445	386	340	326	321	284	282	323	236	237
ISLANDIA									18	96	69	78
ITALIA	3.538	880	1.004	1.127	1.026	940	891	818	703	695	440	375
JAPON												50
KAZAJSTAN					33	84	91	74	75	83	55	54
KENIA										5	22	36
KIRGHIZISTAN						30	78	72	63	73	44	40
LESOTHO											13	28
LETONIA							55	96	81	133	103	106
LIBERIA								68	40	48	28	33
LIECHTENSTEIN	1.643	383	450	399	249	261	200	167	166	167	76	75
LITUANIA										66	87	100
MARRUECOS	1.748	280	421	446	396	416	362	314	321	353	269	220
MONACO	1.799	375	437	368	304	307	240	217	191	197	81	94
MONGOLIA	349	140	114	119	89	68	72	61	40	61	36	33
MOZAMBIQUE										3	23	41
NORUEGA								51	178	228	183	204

Tabla I.2.2.2 EXTENSIONES TERRITORIALES DE LOS REGISTROS DE MARCAS INTERNACIONALES SOLICITADAS POR ESPAÑOLES SEGUN EL PAIS DONDE SE SOLICITA LA EXTENSION, EN EL PERIODO 1984-2000

PAIS	1984 / 1989	1990	1991	1992	1993	1994	1995	1996	1997	1998	1999	2000
POLONIA			68	204	216	215	263	239	242	312	292	267
PORTUGAL	3.210	832	937	1.115	1.030	946	912	862	777	813	561	484
REINO UNIDO								68	274	315	261	236
RE.DEMOCRATICA COREA	598	188	164	144	129	123	141	128	122	106	70	67
REPUBLICA CHECA					273	287	287	247	258	309	266	231
RE.DE MOLDOVA						32	86	86	76	89	49	60
RE.SOCIALISTA VIETNAM	647	145	140									
RUMANIA	1.427	341	416	336	280	268	247	213	217	241	155	160
SAN MARINO	1.516	232	283	261	198	189	145	118	116	121	45	48
SIERRA LEONA									9	37	23	27
SUDAN	540	168	142	124	92	78	78	55	39	54	35	31
SUECIA								55	182	208	155	144
SUIZA	3.057	630	700	682	631	643	633	593	520	500	330	299
SWAZILANDIA											15	31
TADJIKISTAN						30	75	72	61	69	40	40
TUNEZ	1.126											
TURKMENISTAN											1	32
TURQUIA											91	163
UCRANIA					122	150	153	137	165	195	134	127
UNION SOVIETICA	926	320	339	37								
UZBEKISTAN						55	85	75	63	71	44	44
VIET-NAM				122	106	98	122	118	113	132	57	63
YUGOSLAVIA	1.759	446	529	371	272	239	191	185	210	239	128	129
TOTAL	45.073	10.848	11.940	12.089	11.300	11.376	11.374	10.893	10.739	11.918	8.391	8.003

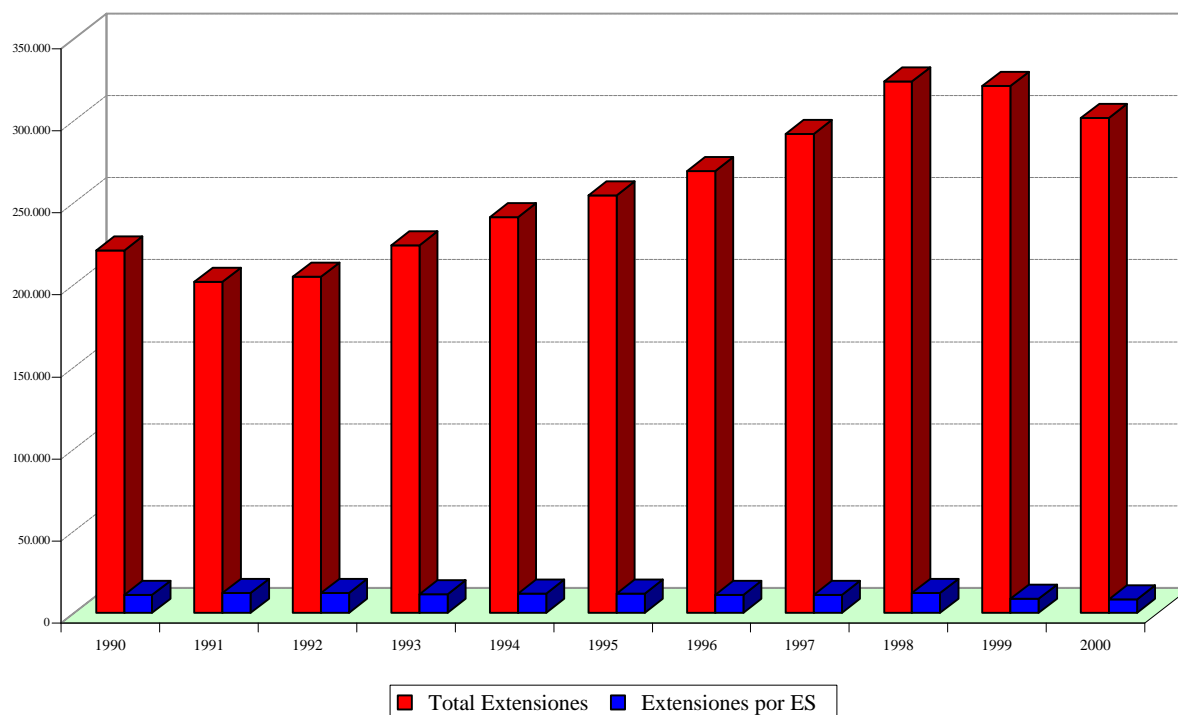
NOTAS:

- Las extensiones del periodo 1984-1985 cubren tanto las realizadas en el momento del registro, como las que se mantienen en el momento de su renovación.
- Las extensiones del periodo 1986-1998 cubren las especificadas anteriormente más las que se realizan en un momento posterior a su registro.
- Las extensiones a partir de 1999 no tienen en cuenta las renovaciones.

Tabla I.2.2.3 EVOLUCION ANUAL DE LAS EXTENSIONES TERRITORIALES DE REGISTROS DE MARCAS INTERN. SOLICITADAS POR EXTRANJEROS EN ESPAÑA FRENTE AL TOTAL DE EXTENSIONES EN EL PERIODO 1975-2000

AÑOS	TOTAL EXTENSIONES	EXTENSIONES A ES	% EXTENSIONES / TOTAL
1975-1989	1.674.475	110.862	6,62%
1990	220.625	14.988	6,79%
1991	201.671	14.101	6,99%
1992	204.750	13.682	6,68%
1993	223.721	13.369	5,98%
1994	240.851	13.427	5,57%
1995	254.190	13.773	5,42%
1996	268.854	13.297	4,95%
1997	291.616	12.916	4,43%
1998	323.803	13.570	4,19%
1999	321.045	10.114	3,15%
2000	301.493	10.970	3,64%
TOTAL	4.527.094	255.069	5,63%

NOTAS:

- Las extensiones del periodo 1984-1985 cubren tanto las realizadas en el momento del registro, como las que se mantienen en el momento de su renovación.
- Las extensiones del periodo 1986-1998 cubren las especificadas anteriormente más las que se realizan en un momento posterior a su registro.
- Las extensiones a partir de 1999 no tienen en cuenta las renovaciones.

Gráfico I.2.2.3



Tabla I.2.2.4 EXTENSIONES TERRITORIALES DE LOS REGISTROS DE MARCAS INTERNACIONALES SOLICITADAS EN ESPAÑA POR EXTRANJEROS, SEGUN SU PAIS DE ORIGEN, EN EL PERIODO 1984/2000

PAIS	1984 / 1989	1990	1991	1992	1993	1994	1995	1996	1997	1998	1999	2000
ALBANIA												1
ALEMANIA		1.152	3.625	4.039	3.941	3.830	4.039	4.101	4.339	4.311	3.451	3.259
ALEMANIA RE.FEDERAL	15.466	2.689	166	-	-	-	-	-	-	-	-	-
ALEMANIA RE.DEMOCRATICA	90	7	2	-	-	-	-	-	-	-	-	-
ARGELIA	5	-	-	-	-	1	-	6	-	3	1	2
ARMENIA											9	2
AUSTRIA	1.388	405	406	401	373	373	371	354	380	388	287	372
BELARUS	0				-	-	2	1	1	4	2	3
BENELUX	7.268	1.928	1.635	1.827	1.597	1.621	1.814	1.434	1.416	1.508	1.123	1.406
BOSNIA-HERZEGOVINA	0	-	-	-	-	-	3		2	-	2	
BULGARIA	1	1	4	14	6	7	11	13	34	11	20	38
CHECOSLOVAQUIA	438	62	62	53	20		-		-	-	-	
CHINA	1	16	36	21	32	22	30	55	111	69	62	93
CROACIA	0				-	32	2	8	9	-	11	9
CUBA	0	1	3	6	-	1	1	3	9	2	9	2
DINAMARCA	0							10	16	28	15	31
ESTONIA												4
EGIPTO	13	2	4	3	2	15	14		16	31	19	13
ESLOVAQUIA	0				5	15	8	29	20	19	25	29
ESLOVENIA	0				10	13	17	13	14	10	17	15
ESPAÑA	45	4	10	4	5	11	-	2	8	7	-	
EX. REP. YUGOSLAVA DE MACEDONIA	0				-	-	-		-	2	3	
FED. DE RUSIA	0			5	27	29	15	21	36	68	41	45
FINLANDIA	0							4	12	22	19	29
FRANCIA	19.529	4.708	4.306	3.961	3.706	3.830	3.257	3.548	3.192	3.441	2.417	2.421
HUNGRIA	334	42	31	47	48	45	38	36	78	51	22	27
ISLANDIA									2	7	12	14
ITALIA	10.159	2.462	2.218	1.739	1.758	1.752	1.878	1.615	1.311	1.276	670	761
JAPON												66
KAZAJSTAN	0				-	1	1	6	4	1	1	1
LIECHTENSTEIN	327	82	53	61	63	90	109	49	84	62	38	62
LITUANIA										5	4	1
LETONIA									6	2	4	4
MARRUECOS	37	-	4	11	6	15	16	19	13	29	28	17
MONACO	162	26	48	40	29	39	35	38	28	45	39	24
MONGOLIA	0	2	-	-	-	-	1		-	-	-	
NORUEGA	0							15	13	45	37	52
POLONIA	0	-	2	6	21	15	26	22	25	48	38	45

Tabla I.2.2.4 EXTENSIONES TERRITORIALES DE LOS REGISTROS DE MARCAS INTERNACIONALES SOLICITADAS EN ESPAÑA POR EXTRANJEROS, SEGUN SU PAIS DE ORIGEN, EN EL PERIODO 1984/2000

PAIS	1984 / 1989	1990	1991	1992	1993	1994	1995	1996	1997	1998	1999	2000
PORTUGAL	197	27	37	55	52	32	35	134	84	143	140	216
RE.DEMOCRATICA KOREA	1	4	1	-	2	-	-	-	-	-	-	-
REPUBLICA CHECA	0				66	99	71	83	87	61	53	94
RE.SOCIALISTA VIETNAM	0	-	-	-	-	-	-	-	-	-	-	-
REPUBLICA DE MOLDOVA											1	2
REINO UNIDO	0							5	33	88	76	102
RUMANIA	129	7	5	5	3	7	8	2	9	12	2	3
SAN MARINO	8	-	3	2	8	6	5	11	5	6	6	1
SUECIA	0							15	44	56	72	132
SUIZA	7.165	1.345	1.408	1.375	1.578	1.524	1.916	1.643	1.462	1.693	1.333	1.480
TUNEZ	9	-	-	-	-	-	-	-	-	-	-	-
TURQUIA												87
UCRANIA	0				-	-	1		1	1	2	2
UNION SOVIETICA	56	7	10	-	-	-	-	-	-	-	-	-
UZBEKISTAN	0				-	-	1	1	-	-	1	
VIET-NAM	0				-	-	-		4	-	1	2
YUGOSLAVIA	80	9	22	7	11	2	8	1	8	15	1	1
TOTAL	62.908	14.988	14.101	13.682	13.369	13.427	13.733	13.297	12.916	13.570	10.114	10.970

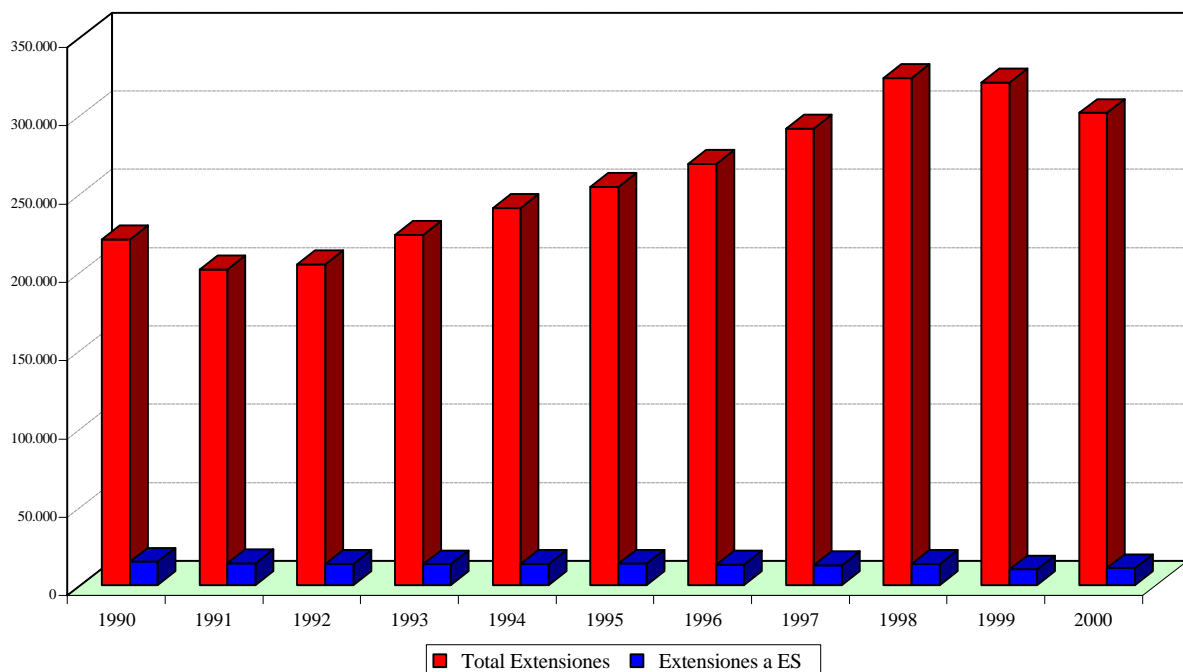
NOTAS:

- Las extensiones del periodo 1984-1985 cubren tanto las realizadas en el momento del registro, como las que se mantienen en el momento de su renovación.
- Las extensiones del periodo 1986-1998 cubren las especificadas anteriormente más las que se realizan en un momento posterior a su registro.
- Las extensiones a partir de 1999 no tienen en cuenta las renovaciones.

Tabla I.2.2.5 EXTENSIONES DE REGISTROS DE MARCAS INTERNACIONALES EN ESPAÑA SEGUN EL MOMENTO EN QUE SE EFECTUA LA EXTENSION, EN EL PERIODO 1975/2000

AÑOS	EXTENSIONES EN EL MOMENTO DEL REGISTRO	EXTENSIONES POSTERIORES AL REGISTRO	EXTENSIONES MANTENIDAS EN LA RENOVACION	TOTAL
1975-1989	90.079	3.806	18.903	112.788
1990	12.062	741	2.185	14.988
1991	11.178	536	2.387	14.101
1992	10.559	533	2.590	13.682
1993	10.815	439	2.115	13.369
1994	10.454	521	2.452	13.427
1995	11.224	594	1.955	13.773
1996	10.352	588	2.357	13.297
1997	9.920	488	2.508	12.916
1998	9.887	473	3.210	13.570
1999	9.681	463	3.087	13.231
2000	10.499	471	3.594	14.564
TOTAL	206.710	9.653	47.343	263.706

NOTA: Del periodo 1975-1982 no se dispone de los datos de las extensiones realizadas en el momento de la renovación.

Gráfico I.2.2.5



Tabla I.2.2.6 REPARTO DE LOS REGISTROS Y DE LAS RENOVACIONES DE MARCAS INTERNACIONALES CON EFECTOS EN ESPAÑA, POR CLASES DE PRODUCTOS Y SERVICIOS EN 2000

CLASES	REGISTROS Y RENOVACIONES	Δ (+/-) ANUAL
1	770	9,22%
2	244	22,00%
3	1.400	9,46%
4	213	36,54%
5	1.278	-1,69%
6	591	5,72%
7	752	-1,83%
8	317	6,02%
9	2.757	10,28%
10	536	-3,07%
11	676	-4,65%
12	656	14,49%
13	46	4,55%
14	559	-0,18%
15	62	63,16%
16	1.514	13,24%
17	370	12,12%
18	575	-6,81%
19	438	8,68%
20	553	-4,49%
21	605	12,66%
22	151	14,39%
23	107	52,86%
24	427	8,65%
25	1.210	3,77%
26	132	-6,38%
27	152	8,57%
28	630	5,53%
29	783	13,15%
30	914	5,30%
31	374	14,02%
32	558	-0,18%
33	429	9,72%
34	207	16,95%
TOTAL MARCAS DE PRODUCTOS	20.986	6,54%
35	1.833	56,27%
36	948	59,60%
37	679	12,05%
38	1.297	78,16%
39	611	55,87%
40	200	-5,21%
41	1.282	29,36%
42	2.486	36,74%
TOTAL MARCAS DE SERVICIOS	9.336	43,34%
TOTAL MARCAS PRODUCTOS Y SERVICIOS	30.322	15,68%

Tabla I.2.3 EVOLUCION ANUAL DE LAS RENOVACIONES DE REGISTROS DE MARCAS INTERNACIONALES REALIZADAS POR ESPAÑOLES FRENTE AL TOTAL DE RENOVACIONES EN EL PERIODO 1966/2000

AÑOS	TOTAL RENOVACIONES	RENOVACIONES ES	% Renovaciones ES / Total
1966 al 1973	16.032	706	4,40%
1974	3.468	93	2,68%
1975	3.190	89	2,79%
1976	3.002	98	3,26%
1977	3.006	62	2,06%
1978	3.724	86	2,31%
1979	3.913	122	3,12%
1980	4.310	114	2,65%
1981	4.249	203	4,78%
1982	4.464	196	4,39%
1983	4.882	208	4,26%
1984	4.799	212	4,42%
1985	4.735	186	3,93%
1986	8.242	269	3,26%
1987	3.611	111	3,07%
1988	4.538	226	4,98%
1989	4.592	219	4,77%
1990	4.854	195	4,02%
1991	4.832	294	6,08%
1992	5.441	239	4,39%
1993	4.264	181	4,24%
1994	4.583	200	4,36%
1995	3.808	148	3,89%
1996	4.510	156	3,46%
1997	4.874	224	4,60%
1998	5.791	216	3,73%
1999	5.710	243	4,26%
2000	6.869	282	4,11%
TOTAL	140.293	5.578	3,98%

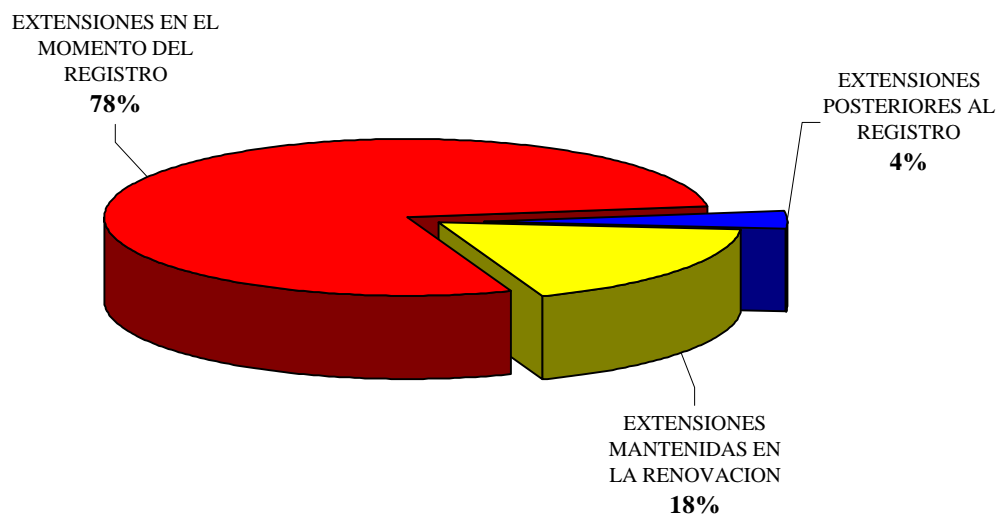
Tabla I.2.4 DENEGACIONES DE LOS REGISTROS DE MARCAS INTERNACIONALES EN ESPAÑA, EN EL PERIODO 1893-2000

AÑOS	DENEGACIONES	△ (+/-) ANUAL
1893-1976 (84 años)	171.665	
1977	3.114	
1978	3.914	25,7%
1979	2.740	-30,0%
1980	2.481	-9,5%
1981	3.209	29,3%
1982	4.189	30,5%
1983	5.461	30,4%
1984	3.753	-31,3%
1985	4.461	18,9%
1986	4.850	8,7%
1987	4.482	-7,6%
1988	5.134	14,5%
1989	7.295	42,1%
1990	7.634	4,6%
1991	6.836	-10,5%
1992	6.455	-5,6%
1993	7.362	14,1%
1994	7.428	0,9%
1995	6.632	-10,7%
1996	6.031	-9,1%
1997	5.342	-11,4%
1998	5.620	5,2%
1999	5.242	-6,7%
TOTAL	291.330	

Tabla I.2.5 INTERPOSICIONES Y RESOLUCIONES DE RECURSOS, DESDE 1988

AÑOS	INTERPOSICIONES	△ (+/-) ANUAL	RESOLUCIONES	△ (+/-) ANUAL
1988	578		821	
1989	666	15,22%	874	6,46%
1990	772	15,92%	869	-0,57%
1991	703	-8,94%	784	-9,78%
1992	1.198	70,41%	715	-8,80%
1993	1.203	0,42%	1.004	40,42%
1994	2.184	81,55%	1.636	62,95%
1995	2.177	-0,32%	2.206	34,84%
1996	1.118	-48,64%	2.288	3,72%
1997	1.041	-6,89%	1.028	-55,07%
1998	1.106	6,24%	1.105	7,49%
1999	1.330	20,25%	856	-22,53%
2000	1.376	3,46%	1.137	32,83%

Gráfico I.2.5

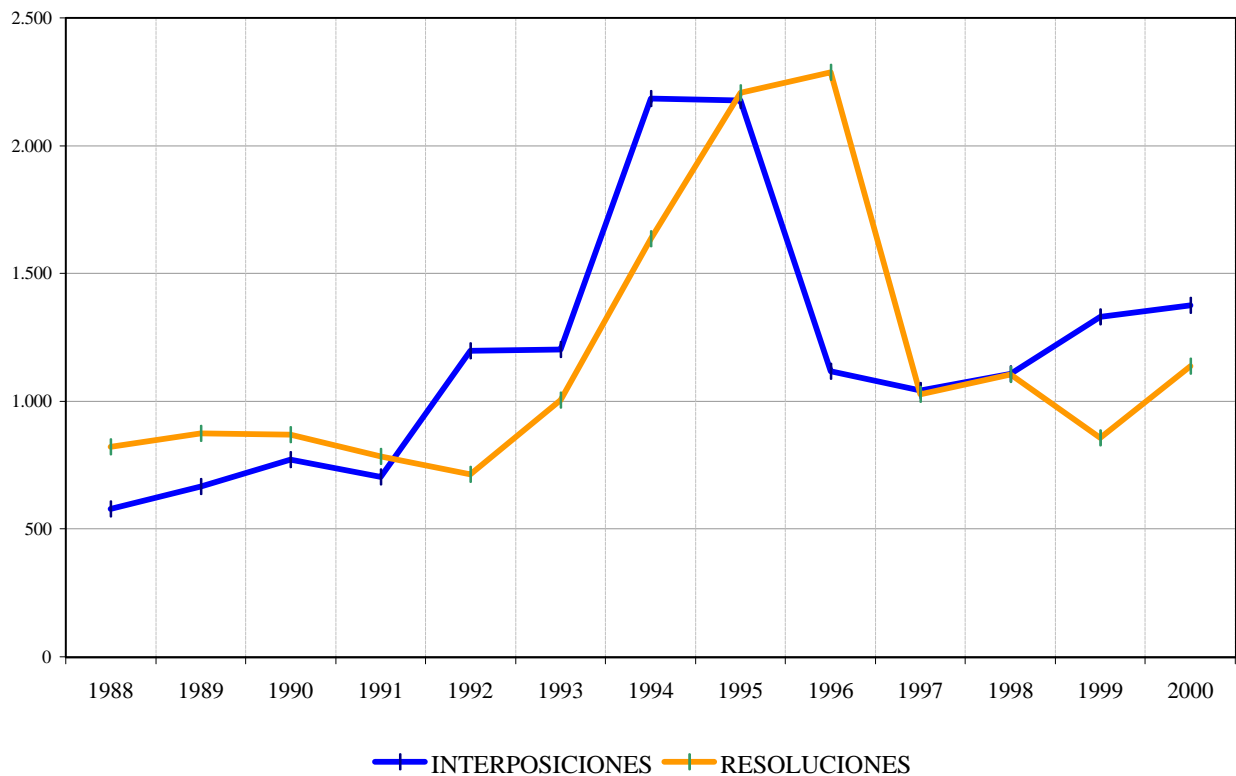

SUMARIO

	Pag.
Tabla II.1	Solicitudes y concesiones 96
	. Gráfico II.1 96
Tabla II.1.1	Solicitudes desde 1989 97
	. Gráfico II.1.1 97
Tabla II.2.1	Solicitudes de Nombres Comerciales por provincia de residencia del primer solicitante..... 98
Tabla II.2.2	Solicitudes de Rótulos de Establecimiento por provincia de residencia del primer solicitante 99
Tabla II.2.3	Solicitudes por Comunidad Autónoma de residencia del primer solicitante 100
Tabla II.2.4	Solicitudes de Nombres Comerciales y Rótulos de Establecimiento por CC.AA., en relación con el nº de habitantes; su actividad marcaria, año 2000 101
	. Gráfico II.2.4.1 101
	. Gráfico II.2.4.2 102
Tabla II.3	Solicitudes y concesiones por países de origen 103
Tabla II.3.1	Solicitudes de Nombres Comerciales y Rótulos de Establecimiento por países de origen en el periodo 1995-2000 103
Tabla II.4.1	Nombres Comerciales y Rótulos de establecimiento en vigor, por CC.AA., y provincias al 31/12/2000 104
	. Gráfico II.4.1.1 106
	. Gráfico II.4.1.2 106
Tabla II.4.2	Nombres Comerciales y Rótulos de establecimiento en vigor, por países de origen al 31/12/2000 107
Tabla II.5.1	Interposiciones y Resoluciones de recursos de nombres comerciales, desde 1988 108
	. Gráfico II.5.1 108
Tabla II.5.2	Interposiciones y Resoluciones de recursos de rótulos de establecimiento, desde 1988 109
	. Gráfico II.5.2 109
Tabla II.6.1	Lista de los mayores solicitantes de Nombres Comerciales 110
Tabla II.6.2	Lista de los mayores solicitantes de Rótulos de Establecimiento 111

Tabla II.1 SOLICITUDES Y CONCESIONES

SOLICITUDES				
TOTAL	Nombres Comerciales	%	Rótulos Establecimiento	%
7.270	4.229	58	3.041	42
	Residentes	No Residentes	Residentes	No Residentes
	4.227	2	3.032	9
CONCESIONES				
TOTAL	Nombres Comerciales	%	Rótulos Establecimiento	%
6.347	3.279	52	3.068	48
	Residentes	No Residentes	Residentes	No Residentes
	3.276	3	3.046	22

Gráfico II.1



Tabla II.1.1 SOLICITUDES DESDE 1989

AÑO	NOMBRES COMERCIALES	△ (+/-) ANUAL	ROTULOS DE ESTABLECIMIENTO	△ (+/-) ANUAL	TOTAL	△ (+/-) ANUAL
1989	5.520	24%	3.458	1%	8.978	14%
1990	5.959	8%	2.905	-16%	8.864	-1%
1991	6.378	7%	2.623	-10%	9.001	2%
1992	5.091	-20%	2.589	-1%	7.680	-15%
1993	3.938	-23%	5.090	97%	9.028	18%
1994	4.046	3%	3.155	-38%	7.201	-20%
1995	4.274	6%	2.877	-9%	7.151	-1%
1996	4.402	3%	2.479	-14%	6.881	-4%
1997	4.471	2%	2.982	20%	7.453	8%
1998	4.493	0,5%	3.396	14%	7.889	6%
1999	4.149	-8%	3.248	-4%	7.397	-6%
2000	4.229	2%	3.041	-6%	7.270	-2%

Gráfico II.1.1

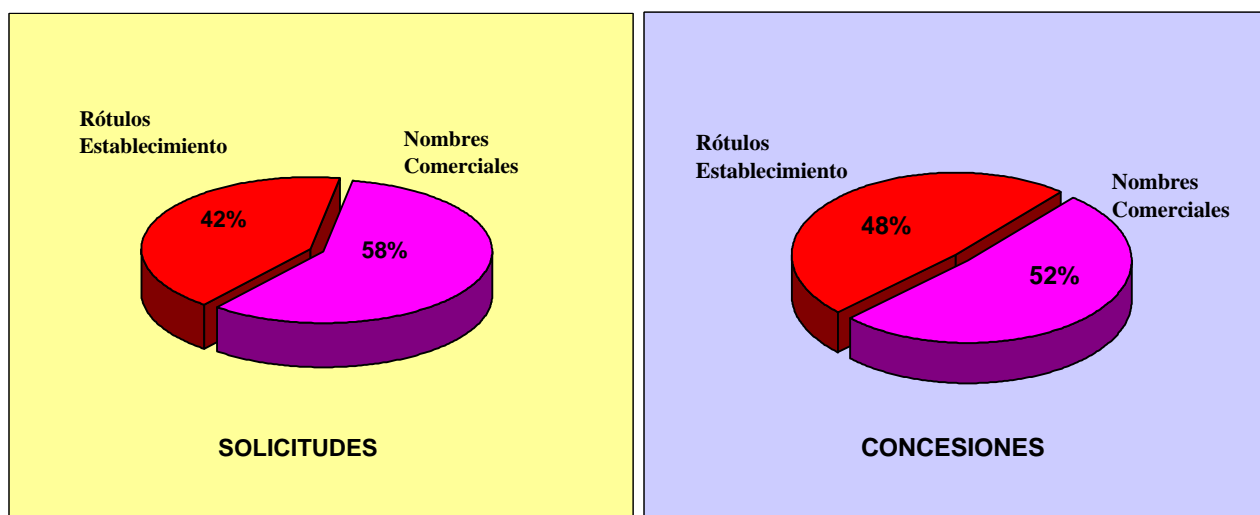

Tabla II.2.1 SOLICITUDES DE NOMBRES COMERCIALES POR PROVINCIA DE RESIDENCIA DEL PRIMER SOLICITANTE

PROVINCIAS	SOLICITUDES	△ (+/-) ANUAL	PROVINCIAS	SOLICITUDES	△ (+/-) ANUAL
ALAVA	47	27%	MADRID	1.048	6%
ALBACETE	16	0%	MALAGA	123	6%
ALICANTE	156	14%	MURCIA	60	-13%
ALMERIA	40	33%	NAVARRA	64	-2%
AVILA	4	33%	ORENSE	13	-19%
BADAJOS	27	-16%	OVIEDO	94	13%
BALEARES	141	-5%	PALENCIA	8	100%
BARCELONA	617	-10%	PALMAS, LAS	81	-9%
BURGOS	26	-13%	PONTEVEDRA	57	-8%
CACERES	12	0%	SALAMANCA	30	-14%
CADIZ	58	-17%	SANTANDER	29	45%
CASTELLON	40	-17%	SEGOVIA	7	75%
CIUDAD REAL	23	0%	SEVILLA	119	-7%
CORDOBA	63	21%	SORIA	6	200%
CORUÑA	81	5%	TARRAGONA	57	50%
CUENCA	5	0%	TENERIFE	104	-7%
GERONA	43	-2%	TERUEL	7	-13%
GRANADA	58	14%	TOLEDO	37	3%
GUADALAJARA	7	40%	VALENCIA	227	9%
GUIPUZCOA	95	27%	VALLADOLID	38	9%
HUELVA	11	38%	VIZCAYA	129	-10%
HUESCA	15	15%	ZAMORA	13	63%
JAEN	25	-22%	ZARAGOZA	146	33%
LEON	19	-14%	CEUTA	5	-29%
LERIDA	14	-55%	MELILLA	2	0%
LOGROÑO	55	25%	NO CONSTA	14	8%
LUGO	11	0%	TOTAL	4.227	2%

Tabla II.2.2 SOLICITUDES DE ROTULOS DE ESTABLECIMIENTO POR PROVINCIA DE RESIDENCIA DEL PRIMER SOLICITANTE

PROVINCIAS	SOLICITUDES	Δ (+/-) ANUAL	PROVINCIAS	SOLICITUDES	Δ (+/-) ANUAL
ALAVA	15	-44%	MADRID	433	-17%
ALBACETE	4	-64%	MALAGA	52	-27%
ALICANTE	81	-5%	MURCIA	23	-15%
ALMERIA	19	138%	NAVARRA	29	93%
AVILA	4	100%	ORENSE	8	14%
BADAJOS	11	10%	OVIEDO	34	-6%
BALEARES	1.248	3%	PALENCIA	5	25%
BARCELONA	257	-31%	PALMAS, LAS	92	-3%
BURGOS	12	-8%	PONTEVEDRA	20	11%
CACERES	4	-43%	SALAMANCA	12	33%
CADIZ	28	22%	SANTANDER	20	-38%
CASTELLON	11	-45%	SEGOVIA	5	67%
CIUDAD REAL	6	0%	SEVILLA	33	-31%
CORDOBA	29	107%	SORIA	2	100%
CORUÑA	24	-11%	TARRAGONA	28	27%
CUENCA	3	-40%	TENERIFE	67	-4%
GERONA	17	-11%	TERUEL	1	0%
GRANADA	32	52%	TOLEDO	18	38%
GUADALAJARA	3	-25%	VALENCIA	80	1%
GUIPUZCOA	40	3%	VALLADOLID	26	13%
HUELVA	0	-100%	VIZCAYA	43	2%
HUESCA	6	200%	ZAMORA	3	50%
JAEN	8	-11%	ZARAGOZA	96	14%
LEON	6	-57%	CEUTA	3	-40%
LERIDA	10	-17%	MELILLA	1	-75%
LOGROÑO	11	-45%	NO CONSTA	6	0%
LUGO	3	-40%	TOTAL	3.032	-6%

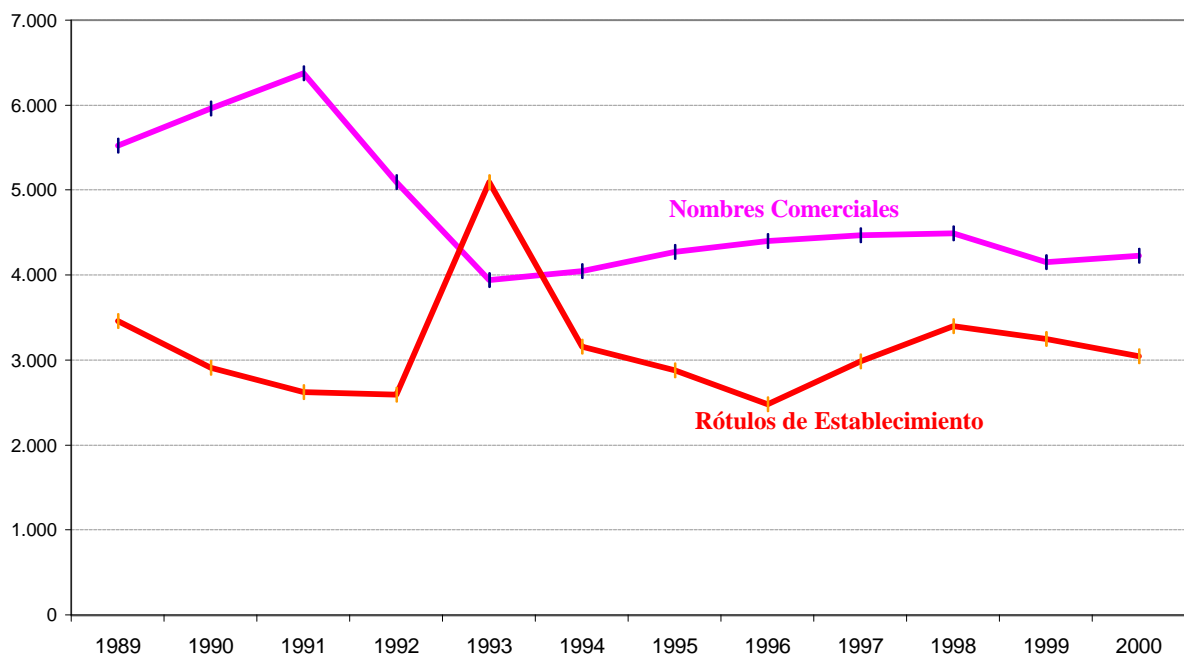
Tabla II.2.3 SOLICITUDES POR COMUNIDAD AUTONOMA DE RESIDENCIA DEL PRIMER SOLICITANTE

COMUNIDADES AUTONOMAS	NOMBRES COMERCIALES	ROTULOS DE ESTABLECIMIENTO	TOTAL	△ (+/-) ANUAL
ANDALUCIA	497	201	698	1,01%
ARAGON	168	103	271	24,31%
ASTURIAS (PRINCIPADO DE)	94	34	128	7,56%
BALEARES (ISLAS)	141	1.248	1.389	1,91%
CANARIAS	185	159	344	-6,01%
CANTABRIA	29	20	49	-5,77%
CASTILLA-LA MANCHA	88	34	122	-1,61%
CASTILLA Y LEON	151	75	226	6,10%
CATALUÑA	731	312	1.043	-14,79%
COMUNIDAD VALENCIANA	423	172	595	2,94%
EXTREMADURA	39	15	54	-11,48%
GALICIA	162	55	217	-2,69%
MADRID	1.048	433	1.481	-1,86%
MURCIA (REGION DE)	60	23	83	-13,54%
NAVARRA (COMUNIDAD FORAL DE)	64	29	93	16,25%
PAIS VASCO	271	98	369	1,37%
RIOJA (LA)	55	11	66	3,13%
CEUTA Y MELILLA	7	4	11	-38,89%
NO CONSTA	14	6	20	5,26%
TOTAL	4.227	3.032	7.259	-1,67%

Tabla II.2.4 SOLICITUDES DE NOMBRES COMERCIALES Y ROTULOS DE ESTABLECIMIENTO POR CC.AA., EN RELACION CON EL N° DE HABITANTES; SU ACTIVIDAD MARCARIA, 2000

COMUNIDADES AUTONOMAS	SOLICITUDES			HABITANTES		ACTIVIDAD MARCARIA	
	Número Solicitudes	% Variación Anual	% sobre Total residentes ES	Número	% Habitantes/ Total ES	Ratio solicitudes/ Millón habitantes	desviación sobre la media
ANDALUCIA	698	1,01%	9,62%	7.236.459	18,16	96	-47%
ARAGON	271	24,31%	3,73%	1.183.234	2,97	229	26%
ASTURIAS (Principado de)	128	7,56%	1,76%	1.081.834	2,71	118	-35%
BALEARES (Islas)	1.389	1,91%	19,13%	796.483	2,00	1.744	857%
CANARIAS	344	-6,01%	4,74%	1.630.015	4,09	211	16%
CANTABRIA	49	-5,77%	0,68%	527.137	1,32	93	-49%
CASTILLA-LA MANCHA	122	-1,61%	1,68%	2.484.603	6,23	49	-73%
CASTILLA Y LEON	226	6,10%	3,11%	1.716.152	4,31	132	-28%
CATALUÑA	1.043	-14,79%	14,37%	6.147.610	15,43	170	-7%
COMUNIDAD VALENCIANA	595	2,94%	8,20%	4.023.441	10,10	148	-19%
EXTREMADURA	54	-11,48%	0,74%	1.069.419	2,68	50	-72%
GALICIA	217	-2,69%	2,99%	2.724.544	6,84	80	-56%
MADRID	1.481	-1,86%	20,40%	5.091.336	12,78	291	60%
MURCIA (Región)	83	-13,54%	1,14%	1.115.068	2,80	74	-59%
NAVARRA (Comunidad Foral de)	93	16,25%	1,28%	530.819	1,33	175	-4%
PAIS VASCO	369	1,37%	5,08%	2.098.628	5,27	176	-3%
RIOJA (LA)	66	3,13%	0,91%	263.644	0,66	250	37%
CEUTA Y MELILLA	11	-38,89%	0,15%	132.225	0,33	83	-54%
NO CONSTA	20	5,26%	0,28%				
TOTAL	7.259	-1,67%	100%	39.852.651	100		
MEDIA EN ESPAÑA						182	

Gráfico II.2.4.1



Gráfico II.2.4.2 SOLICITUDES DE NOMBRES Y ROTULOS POR CC.AA.



Solicitudes año 2000

- de 0 a 100
- de 101 a 300
- de 301 a 700
- de 701 a 1600

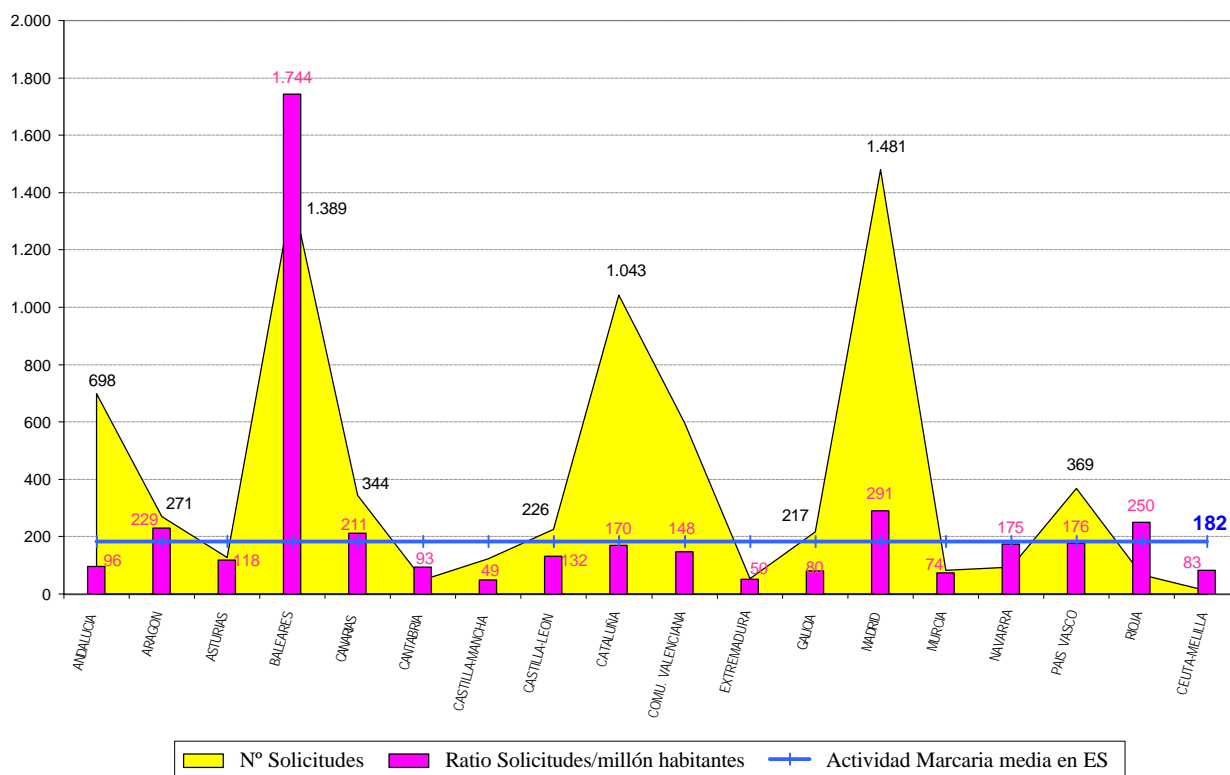
Tabla II.3 SOLICITUDES Y CONCESIONES POR PAIS DE ORIGEN

CODIGO	PAIS DE ORIGEN	SOLICITUDES			CONCESIONES		
		NOMBRES COMERC.	ROTULOS ESTABLEC.	TOTAL	NOMBRES COMERC.	ROTULOS ESTABLEC.	TOTAL
DE	ALEMANIA	-	-	0	-	2	2
EE	ESTONIA	-	-	0	1	-	1
ES	ESPAÑA	4.227	3.032	7.259	3.276	3.046	6.322
FR	FRANCIA	2	-	2	-	-	0
GB	REINO UNIDO	-	7	7	1	2	3
IT	ITALIA	-	-	0	-	1	1
JP	JAPON	-	-	0	-	1	1
LU	LUXEMBURGO	-	-	0	-	2	2
PT	PORTUGAL	-	-	0	-	8	8
SE	SUECIA	-	-	0	1	-	1
US	ESTADOS UNIDOS	-	1	1	-	2	2
	OTROS	-	1	1	-	4	4
TOTAL		4.229	3.041	7.270	3.279	3.068	6.347

Tabla II.3.1 SOLICITUDES DE NOMBRES COMERCIALES Y ROTULOS DE ESTABLECIMIENTO POR PAIS DE ORIGEN EN EL PERIODO 1995-2000

Código	País de origen	1995	1996	1997	1998	1999	2000
AD	ANDORRA	2	0	1	0	1	0
AN	ANTILLAS HOLANDESAS	0	1	0	0	0	0
AR	ARGENTINA	0	0	1	0	0	0
CH	SUIZA	1	0	1	0	0	0
CU	CUBA	1	1	0	0	0	0
DE	ALEMANIA	0	0	1	0	2	0
EE	ESTONIA	0	0	5	0	1	0
ES	ESPAÑA	7.133	6.857	7.441	7.884	7.382	7.259
FR	FRANCIA	0	5	0	0	0	2
GB	REINO UNIDO	5	1	0	2	1	7
IT	ITALIA	1	1	0	0	1	0
JP	JAPON	0	1	1	0	1	0
LU	LUXEMBURGO	0	1	0	0	2	0
NL	PAISES BAJOS	1	0	0	0	0	0
PT	PORTUGAL	1	1	1	2	3	0
SE	SUECIA	3	5	0	0	2	0
US	ESTADOS UNIDOS	3	2	1	1	1	1
OTROS		0	5	0	0	0	1
TOTAL		7.151	6.881	7.453	7.889	7.397	7.270

**Tabla II.4.1 NOMBRES COMERCIALES Y ROTULOS DE ESTABLECIMIENTO EN VIGOR
POR COMUNIDADES AUTONOMAS Y PROVINCIAS AL 31/12/2000**

COMUNIDADES/PROVINCIAS	NOMBRES COMERCIALES	ROTULOS DE ESTABLECIMIENTO	TOTAL
ANDALUCIA			
ALMERIA	221	156	377
CADIZ	530	380	910
CORDOBA	401	240	641
GRANADA	312	418	730
HUELVA	159	98	257
JAEN	143	106	249
MALAGA	895	1.023	1.918
SEVILLA	1.137	764	1.901
TOTAL	3.798	3.185	6.983
ARAGON			
HUESCA	107	87	194
TERUEL	40	19	59
ZARAGOZA	1.264	1.289	2.553
TOTAL	1.411	1.395	2.806
ASTURIAS, PRINCIPADO DE			
ASTURIAS	675	581	1.256
TOTAL	675	581	1.256
BALEARES, ISLAS			
BALEARES	1.034	7.120	8.154
TOTAL	1.034	7.120	8.154
CANARIAS			
LAS PALMAS	879	1.166	2.045
TENERIFE	650	751	1.401
TOTAL	1.529	1.917	3.446
CANTABRIA			
SANTANDER	422	342	764
TOTAL	422	342	764
CASTILLA LA MANCHA			
ALBACETE	178	128	306
CIUDAD REAL	147	70	217
CUENCA	50	31	81
GUADALAJARA	59	50	109
TOLEDO	278	141	419
TOTAL	712	420	1.132
CASTILLA LEON			
AVILA	33	52	85
BURGOS	223	168	391
LEON	228	233	461
PALENCIA	54	43	97
SALAMANCA	177	161	338
SEGOVIA	48	61	109
SORIA	41	17	58
VALLADOLID	379	303	682
ZAMORA	58	23	81
TOTAL	1.241	1.061	2.302

**Tabla II.4.1 NOMBRES COMERCIALES Y ROTULOS DE ESTABLECIMIENTO EN VIGOR
POR COMUNIDADES AUTONOMAS Y PROVINCIAS AL 31/12/2000**

COMUNIDADES/PROVINCIAS	NOMBRES COMERCIALES	ROTULOS DE ESTABLECIMIENTO	TOTAL
CATALUÑA			
BARCELONA	8.767	6.232	14.999
GERONA	568	497	1.065
LERIDA	248	140	388
TARRAGONA	406	269	675
TOTAL	9.989	7.138	17.127
COMUNIDAD VALENCIANA			
ALICANTE	1.291	987	2.278
CASTELLON	491	210	701
VALENCIA	2.530	1.196	3.726
TOTAL	4.312	2.393	6.705
EXTREMADURA			
BADAJOS	167	97	264
CACARES	112	75	187
TOTAL	279	172	451
GALICIA			
CORUÑA	730	649	1.379
LUGO	119	65	184
ORENSE	143	110	253
PONTEVEDRA	627	290	917
TOTAL	1.619	1.114	2.733
MADRID, COMUNIDAD DE			
MADRID	11.439	9.628	21.067
TOTAL	11.439	9.628	21.067
MURCIA, REGION DE			
MURCIA	701	388	1.089
TOTAL	701	388	1.089
NAVARRA, COMUNIDAD FORAL			
NAVARRA	587	330	917
TOTAL	587	330	917
PAIS VASCO			
ALAVA	580	325	905
GUIPUZCOA	1.287	886	2.173
VIZCAYA	1.802	767	2.569
TOTAL	3.669	1.978	5.647
RIOJA, LA			
LOGROÑO	471	189	660
TOTAL	471	189	660
CEUTA	17	32	49
MELILLA	10	18	28
TOTAL	27	50	77
NO CONSTA	624	930	1.554
TOTAL PARCIAL	44.539	40.331	84.870
EXTRANJEROS	1.975	4.478	6.453
TOTAL DE TOTALES	46.514	44.809	91.323

Nota: Los registros en vigor cubren las solicitudes y las renovaciones realizadas desde 1979 hasta el 31-12-00

Gráfico II.4.1.1 NOMBRES COMERCIALES EN VIGOR AL 31/12/2000 POR CC.AA.



Gráfico II.4.1.2 ROTULOS ESTABLECIMIENTO EN VIGOR AL 31/12/2000 POR CC.AA.



**Tabla II.4.2 NOMBRES COMERCIALES Y ROTULOS DE ESTABLECIMIENTO
EN VIGOR, POR PAISES DE ORIGEN AL 31/12/00**

CODIGO	PAIS DE ORIGEN	NOMBRES COMERCIALES	ROTULOS DE ESTABLECIMIENTO	TOTAL
AD	ANDORRA	2	4	6
AN	ANTILLAS HOLANDESAS	0	3	3
AR	ARGENTINA	0	1	1
AU	AUSTRALIA	1	0	1
BE	BELGICA	0	5	5
CA	CANADA	0	2	2
CH	SUIZA	2	17	19
CN	CHINA	0	1	1
CO	COLOMBIA	0	1	1
CU	CUBA	1	0	1
DE	ALEMANIA	5	15	20
ES	ESPAÑA	44.539	40.311	84.850
FR	FRANCIA	2	15	17
GB	REINO UNIDO	1	23	24
IE	IRLANDA	0	3	3
IN	INDIA	0	3	3
IR	IRAN	0	1	1
IT	ITALIA	2	12	14
JP	JAPON	2	3	5
LI	LIECHTENSTEIN	0	1	1
LU	LUXEMBURGO	0	5	5
MA	MARRUECOS	1	0	1
NL	PAISES BAJOS	2	6	8
OM	OMAN	0	1	1
PA	PANAMA	2	2	4
PT	PORTUGAL	0	43	43
SE	SUECIA	21	10	31
SG	SINGAPUR	0	1	1
SR	SURINAM	0	1	1
SO	SOMALIA	1	0	1
US	ESTADOS UNIDOS	6	37	43
VE	VENEZUELA	0	1	1
ZZ	OTROS	1.924	4.281	6.205
TOTAL		46.514	44.809	91.323

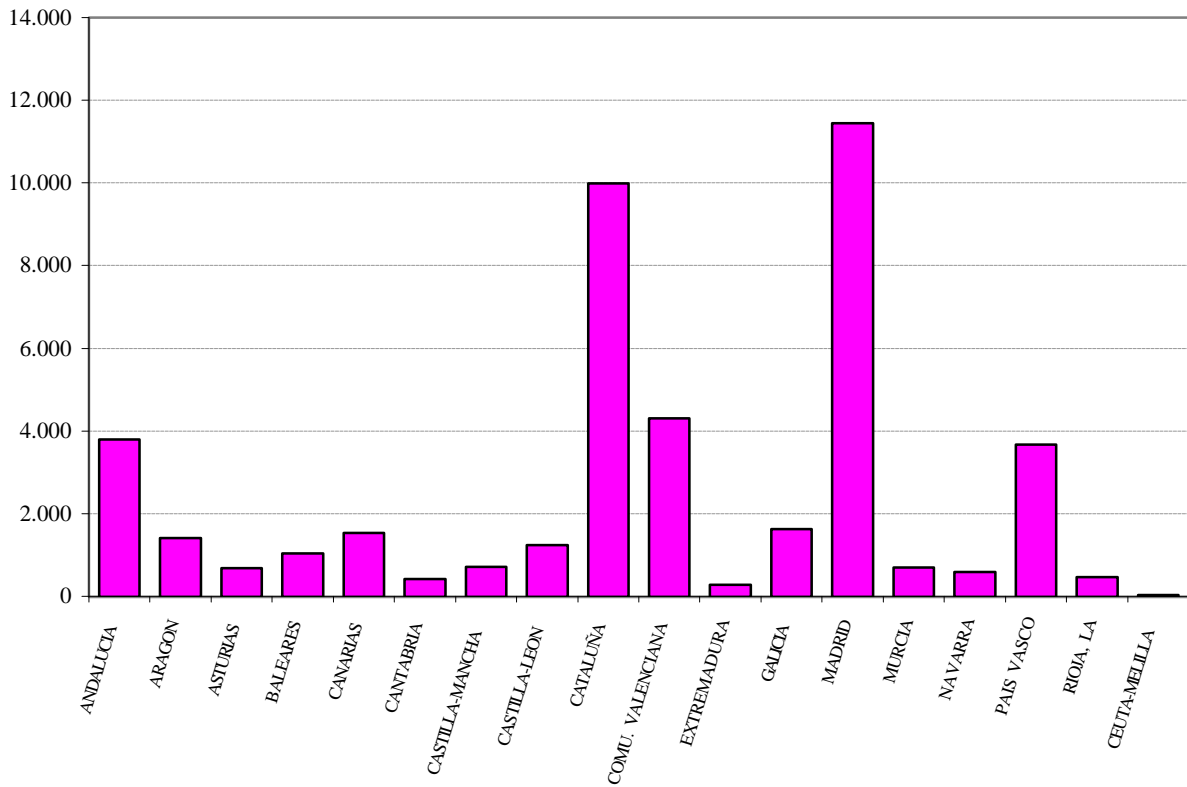
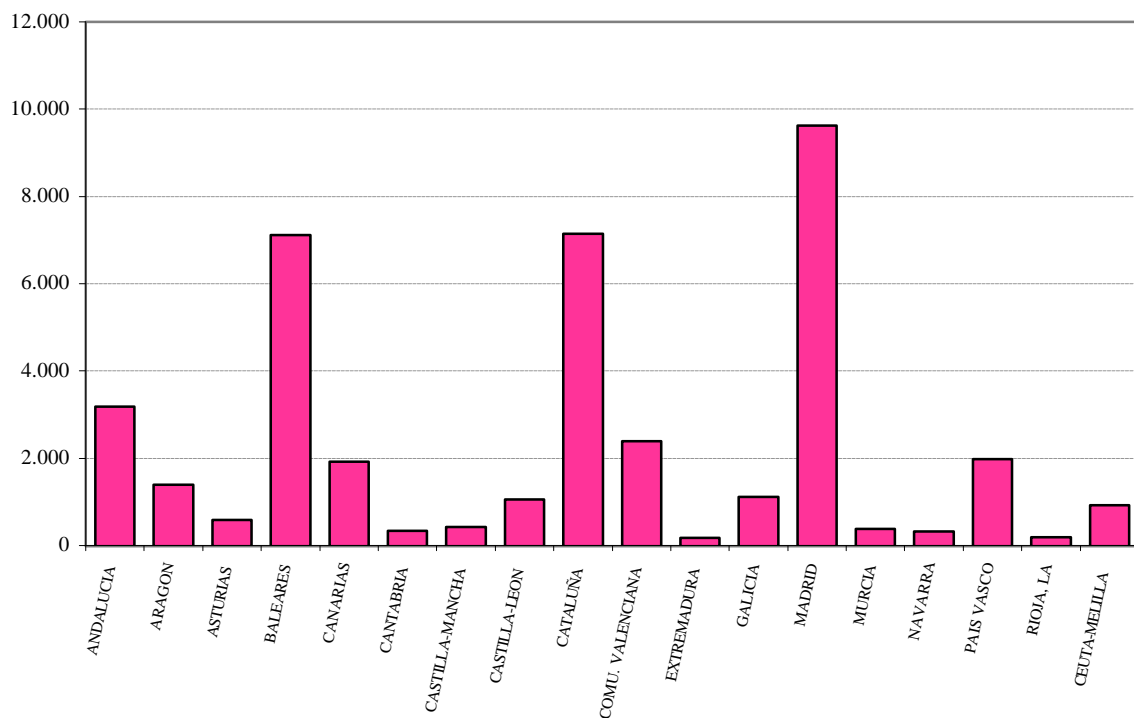
Nota: Los registros en vigor cubren las solicitudes y las renovaciones realizadas desde 1979 hasta el 31-12-00

Tabla II.5.1 INTERPOSICIONES Y RESOLUCIONES DE RECURSOS DE NOMBRES COMERCIALES, DESDE 1988

AÑOS	INTERPOSICIONES	Δ (+/-) ANUAL	RESOLUCIONES	Δ (+/-) ANUAL
1988	471		468	
1989	449	-4,7%	533	13,9%
1990	507	12,9%	643	20,6%
1991	414	-18,3%	401	-37,6%
1992	413	-0,2%	279	-30,4%
1993	394	-4,6%	419	50,2%
1994	340	-13,7%	369	-11,9%
1995	1.318	287,6%	1.198	224,7%
1996	1.119	-15,1%	1.271	6,1%
1997	430	-61,6%	659	-48,2%
1998	551	28,1%	365	-44,6%
1999	377	-31,6%	384	5,2%
2000	407	8,0%	427	11,2%

Gráfico II.5.1



Tabla II.5.2 INTERPOSICIONES Y RESOLUCIONES DE RECURSOS DE ROTULOS DE ESTABLECIMIENTO, DESDE 1988

AÑOS	INTERPOSICIONES	Δ (+/-) ANUAL	RESOLUCIONES	Δ (+/-) ANUAL
1988	184		224	
1989	220	19,6%	288	28,6%
1990	335	52,3%	301	4,5%
1991	149	-55,5%	254	-15,6%
1992	65	-56,4%	42	-83,5%
1993	261	301,5%	144	242,9%
1994	138	-47,1%	228	58,3%
1995	330	139,1%	337	47,8%
1996	570	72,7%	395	17,2%
1997	263	-53,9%	520	31,6%
1998	231	-12,2%	217	-58,3%
1999	221	-4,3%	150	-30,9%
2000	235	6,3%	194	29,3%

Gráfico II.5.2

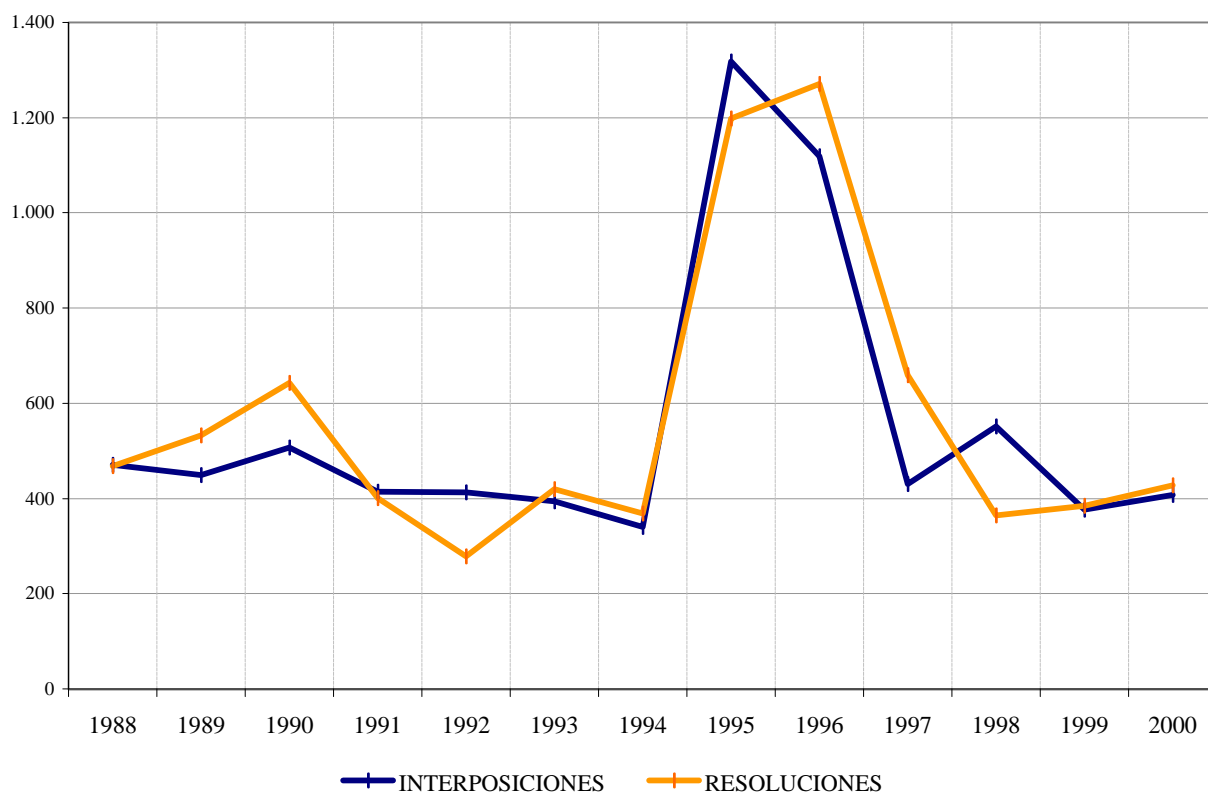

Tabla II.6.1 LISTA DE LOS MAYORES SOLICITANTES DE NOMBRES COMERCIALES, 2000

Nº de Orden	RESIDENTES	Nº de Orden	NO RESIDENTES
1	Genasys II Spain, S.A.U.	1	Moonda Sarl Jacques
2	Barrientos Gomera Mercedes	2	Vernois Jacques
3	Bodegas y Bebidas Grandes Vinos, S.L.		
4	Martel Gestion Inmobiliaria, S.L.		
5	Pedrajas Perez, Jesus		
6	Perez San José, Claudio		
7	Azkarán, S.L.		
8	Beta Capital Meespierson I		
9	Bodegas Dinastia Vivanco, S.A.		
10	Enagas, S.A.		
11	Gestlink S.A.		
12	Hidroeléctrica del Cantabrico, S.A.		
13	Laboratorios Vita, S.A.		
14	Limpiadores, S.L.		
15	Softgal Servicios Software Galicia, S.A.		
16	Aceros para la Construcción, S.A.		
17	Alianza y Barros, S.A.		
18	Alkitodo 2000, S.L.		
19	Colomer Beauty and Professional Products Spain S.L.		
20	Comerciantes del Poniente, S.A.		
21	Coop. Agrícola Ntra. Sra. de la Fuente Coop V Villalonga		
22	Del Castillo Fernandez, Angel Luis		
23	Desarrollo Comercial Urbano de Cuenca, S.A.		
24	Dimar 3, S.L.		
25	Distribuciones Componentes Informaticos 2000, S.L.		
26	D-Link Iberia, S.L.		
27	Domingo Alguero, Maria Teresa		
28	Ediciones Doyma, S.L.		
29	Enred Consultores, S.L.		
30	Factory Producciones, S.L.		
31	Finca Allende, S.L.		
32	Garcia Garcia, Jaime		
33	Internacional Barnacargo I, S.L.		
34	K. Industria Cultural, S.L.		
35	Laria Muñiz, Alfredo		
36	Martinez Muñoz, Miguel		
37	Mendez Gonzalez, Manuel Luis		
38	Paramoviles, S.L.		
39	Paseo Comercial Carlos III, S.A.		
40	Pinturas y Recubrimientos Ursan, S.L.		
41	Quesada Real State, S.L.		
42	Silva Sobier, S.L.		
43	Subministrations Electrics I Sanitaris Abc Gimeno S.L.		
44	Suministros Industriales Todomadera, S.L.		
45	Terra Networks, S.A.		
46	Agerauto, S.L.		
47	Agrupación Garantía Arquitectónica, S.L.		
48	Aislamientos Vascos, S.L.		
49	Alcantara Serrano Manuel		
50	Alimentaria Industrial y Comercial, S.A.		

Tabla II.6.2 LISTA DE LOS MAYORES SOLICITANTES DE ROTULOS DE ESTABLECIMIENTO, 2000

Nº de Orden	RESIDENTES	Nº de Orden	NO RESIDENTES
1	Fira Internacional de Barcelona	1	Ster-Kinekor Europe Ltd.
2	Hoteles Center, S.L.	2	The Pillsbury Company
3	N.H. Hoteles, S.A.	3	The Waterfront C.B.
4	Corporacion H10 Hotels ,S.L.		
5	Maresto, S.A.		
6	S Algar Hotels, S.A.		
7	White Horse Mallorca Property, S.L.		
8	Es Pins Ca Mari, S.L.		
9	Ribas Mari José		
10	Edificio Plaza de Las Cortes, 10. S.A.		
11	Explotaciones Mari, S.L.		
12	Hipercor, S.A.		
13	Hoteles Catalonia, S.A.		
14	Mari Ribas, José		
15	Martinez Guerrero, José María		
16	Plaza Mayor Parque de Ocio, S.A.		
17	Torres Mari José		
18	Abba Hoteles, S.A.		
19	Arranz Rosado Consultores, S.L.		
20	Bini Park S.A.		
21	Caja Rural de Jaen, Sdad. Cooperativa Crédito		
22	Carnicas Antonio Glez., S.L.		
23	Cialit, S.A.		
24	David, S.A.		
25	Del Castillo Fernandez, Angel Luis		
26	Desarrollo Comercial Urbano Cuenca, S.A.		
27	Diseños Urbanos, S.A. Diursa		
28	Domingo Alguero, María Teresa		
29	Funeraria Santo Rostro, S.A.		
30	Guasch Ferrer, José		
31	Harcis Port, S.L.		
32	Hicoria, S.L.		
33	Hoteles Barcelo, S.A.		
34	Hoteles Hesperia, S.A.		
35	Iglesia Evangelica Ejercito de Salvación		
36	Jerez Ferrer, Pedro		
37	Mari Mari Vicente		
38	Maxicalzado S.A.		
39	Mayans Juan Jaime		
40	Muller Hans Oskar		
41	Perfumerias Modernas, S.A.		
42	Ribas Prats, José		
43	Sanchez Lopez, M.del Carmen		
44	Sigla, S.A.		
45	Torres Juan, José		
46	Traller Gimeno, José		
47	Valencia Club de Futbol, S.A.D.		
48	Viajes Nueva Linea, S.A.		
49	Aldeguer Palou, Daniel		

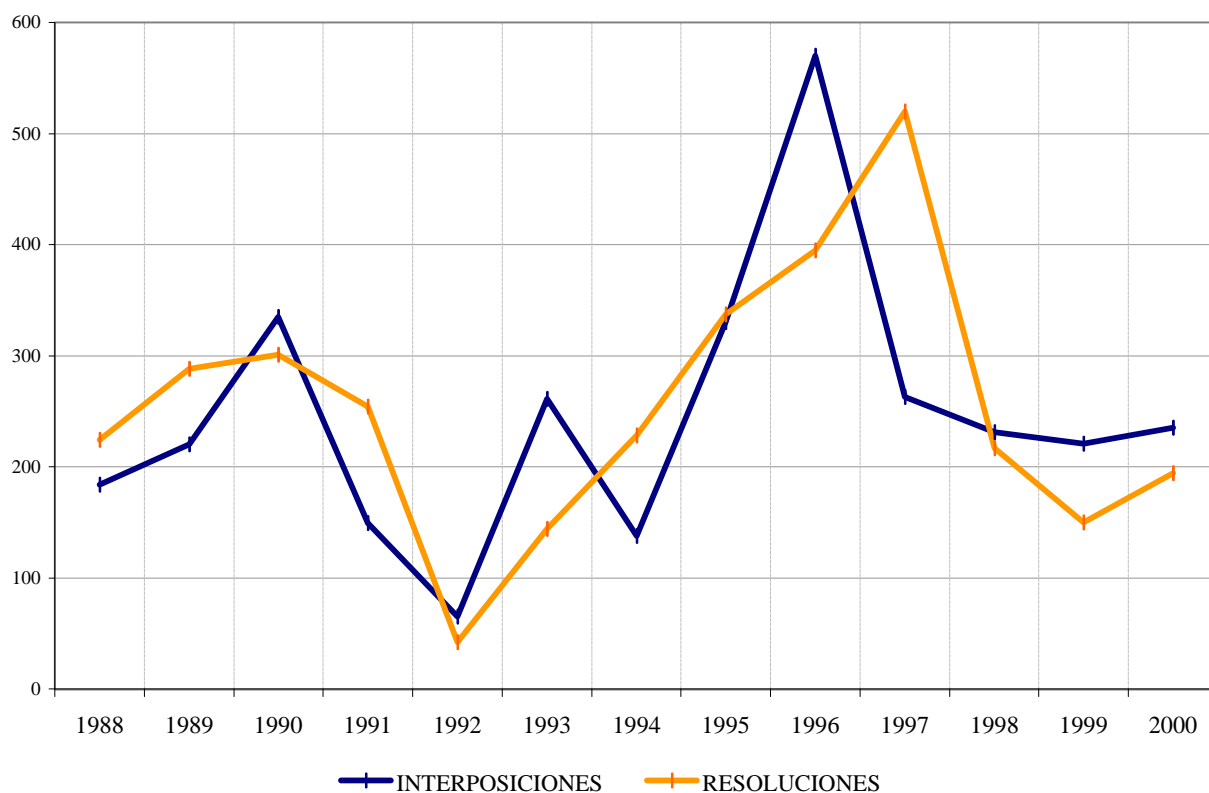
SUMARIO

	Pag.
Tabla III.1 Solicitudes y concesiones	114
. Gráfico III.1	114
Tabla III.2.1 Solicitudes de Modelos Industriales por provincia de residencia del primer solicitante.....	115
Tabla III.2.2 Solicitudes de Dibujos Industriales por provincia de residencia del primer solicitante	116
Tabla III.2.3 Solicitudes por Comunidad Autónoma de residencia del primer solicitante	117
Tabla III.2.4 Solicitudes de Modelos y Dibujos Industriales por CC.AA., en relación con el nº de habitantes; su actividad de diseño, año 2000	118
. Gráfico III.2.4.1	118
. Gráfico III.2.4.2	119
Tabla III.3.1 Solicitudes de Modelos y Dibujos Industriales por país de origen	120
. Gráfico III.3.1	121
Tabla III.3.2 Concesiones de Modelos y Dibujos Industriales por país de origen	122
Tabla III.4.1 Solicitudes Publicadas de Modelos Industriales por la Clasificación internacional de Locarno y CC.AA.	123
Tabla III.4.2 Solicitudes Publicadas de Dibujos Industriales por la Clasificación internacional de Locarno y CC.AA.	133
Tabla III.5.1 Concesiones Publicadas de Modelos Industriales por la Clasificación internacional de Locarno y CC.AA.	139
Tabla III.5.2 Concesiones Publicadas de Dibujos Industriales por la Clasificación internacional de Locarno y CC.AA.	149
Tabla III.6.1 Solicitudes Publicadas de Modelos industriales por la Clasificación internacional de Locarno y país de origen	155
. Gráfico III.6.1	169
Tabla III.6.2 Solicitudes Publicadas de Dibujos Industriales por la Clasificación internacional de Locarno y país de origen	162
. Gráfico III.6.2	169
Tabla III.7.1 Concesiones de Modelos Industriales por la Clasificación internacional de Locarno y país de origen	170
Tabla III.7.2 Concesiones de Dibujos Industriales por la Clasificación internacional de Locarno y país de origen	180

SUMARIO

	Pag.
Tabla III.8.1 Modelos y Dibujos Industriales en vigor, por CC.AA., y provincias al 31/12/2000	183
. Gráfico III.8.1	186
Tabla III.8.2 Modelos y Dibujos Industriales en vigor, por país de origen al 31/12/2000	187
. Gráfico III.8.2	186
Tabla III.8.3 Modelos Industriales en vigor por la clasificación internacional de Locarno y país de origen, al 31/12/2000	189
Tabla III.8.4 Dibujos Industriales en vigor por la clasificación internacional de Locarno y país de origen, al 31/12/2000	201
Tabla III.8.5 Variantes, solicitadas y concedidas, de Modelos Industriales en vigor por la clasificación internacional de Locarno y país de origen, al 31/12/2000	205
Tabla III.8.6 Variantes, solicitadas y concedidas, de Dibujos Industriales en vigor por la clasificación internacional de Locarno y país de origen, al 31/12/2000	211
Tabla III.9.1 Interposiciones y Resoluciones de recursos de Modelos Industriales, desde 1988	216
. Gráfico III.9.1	216
Tabla III.9.2 Interposiciones y Resoluciones de recursos de Dibujos Industriales, desde 1988	217
. Gráfico III.9.2	217
Tabla III.10 Solicitudes de Modelos y Dibujos Industriales presentadas y Modelos y Dibujos Industriales concedidos por/a españoles en el extranjero	218
. Gráfico III.10	219
Tabla III.11.1 Ranking internacional de solicitudes	220
. Gráfico III.11.1	220
Tabla III.11.2 Ranking internacional de concesiones	221
. Gráfico III.11.2	221
Tabla III.12.1 Ranking internacional de solicitudes en el periodo 1996-2000	222
Tabla III.12.2 Ranking internacional de concesiones en el periodo 1996-2000	222
Tabla III.13.1 Lista de los mayores solicitantes de Modelos Industriales	223
Tabla III.13.2 Lista de los mayores solicitantes de Dibujos Industriales	224

Tabla III.1 SOLICITUDES Y CONCESIONES

TOTAL	Modelos Industriales	%	Dibujos Industriales	%
SOLICITUDES				
3.644	2.979	82	665	18
	Residentes	No Residentes	Residentes	No Residentes
	1.962	1.017	609	56
CONCESIONES				
2.880	2.377	83	503	17
	Residentes	No Residentes	Residentes	No Residentes
	1.632	745	469	34

Gráfico III.1



Tabla III.2.1 SOLICITUDES DE MODELOS INDUSTRIALES POR PROVINCIA DE RESIDENCIA DEL PRIMER SOLICITANTE

PROVINCIAS	SOLICITUDES	Δ (+/-) ANUAL	PROVINCIAS	SOLICITUDES	Δ (+/-) ANUAL
ALAVA	13	-38%	MADRID	240	-3%
ALBACETE	10	-9%	MALAGA	25	25%
ALICANTE	199	-2%	MURCIA	78	28%
ALMERIA	6	-45%	NAVARRA	39	-17%
AVILA	0	-100%	ORENSE	6	-40%
BADAJOS	2	-75%	OVIEDO	17	6%
BALEARES	18	-60%	PALENCIA	8	700%
BARCELONA	390	17%	PALMAS, LAS	17	-19%
BURGOS	11	57%	PONTEVEDRA	14	-39%
CACERES	1	-94%	SALAMANCA	10	25%
CADIZ	5	-44%	SANTANDER	8	-38%
CASTELLON	20	-33%	SEGOVIA	0	-100%
CIUDAD REAL	9	-25%	SEVILLA	35	13%
CORDOBA	19	46%	SORIA	6	50%
CORUÑA	22	38%	TARRAGONA	16	-20%
CUENCA	5	67%	TENERIFE	14	-7%
GERONA	26	-16%	TERUEL	0	-100%
GRANADA	26	53%	TOLEDO	15	-50%
GUADALAJARA	1	-91%	VALENCIA	251	10%
GUIPUZCOA	41	-16%	VALLADOLID	9	13%
HUELVA	0	-100%	VIZCAYA	28	0%
HUESCA	6	20%	ZAMORA	3	0%
JAEN	11	83%	ZARAGOZA	56	33%
LEON	9	80%	CEUTA	1	0%
LERIDA	9	50%	MELILLA	0	-100%
LOGROÑO	37	-24%	NO CONSTA	165	28%
LUGO	5	150%	TOTAL	1.962	1,5%

Tabla III.2.2 SOLICITUDES DE DIBUJOS INDUSTRIALES POR PROVINCIA DE RESIDENCIA DEL PRIMER SOLICITANTE

PROVINCIAS	SOLICITUDES	Δ (+/-) ANUAL	PROVINCIAS	SOLICITUDES	Δ (+/-) ANUAL
ALAVA	8	100%	MADRID	90	5%
ALBACETE	3	100%	MALAGA	9	29%
ALICANTE	82	-2%	MURCIA	14	100%
ALMERIA	1	-75%	NAVARRA	5	-50%
AVILA	0	-100%	ORENSE	0	-100%
BADAJOS	1	-50%	OVIEDO	12	-43%
BALEARES	20	0%	PALENCIA	0	-
BARCELONA	83	-6%	PALMAS, LAS	10	-23%
BURGOS	2	0%	PONTEVEDRA	4	-50%
CACERES	0	-100%	SALAMANCA	4	100%
CADIZ	1	-75%	SANTANDER	4	300%
CASTELLON	3	-63%	SEGOVIA	0	-100%
CIUDAD REAL	1	100%	SEVILLA	8	33%
CORDOBA	6	500%	SORIA	1	0%
CORUÑA	5	-17%	TARRAGONA	0	-100%
CUENCA	0	-100%	TENERIFE	3	-40%
GERONA	3	-57%	TERUEL	0	-100%
GRANADA	18	157%	TOLEDO	6	20%
GUADALAJARA	2	-67%	VALENCIA	101	110%
GUIPUZCOA	2	0%	VALLADOLID	1	-80%
HUELVA	0	-	VIZCAYA	10	-17%
HUESCA	1	0%	ZAMORA	0	-
JAEN	4	100%	ZARAGOZA	19	138%
LEON	5	100%	CEUTA	0	-100%
LERIDA	1	-50%	MELILLA	0	-100%
LOGROÑO	9	200%	NO CONSTA	45	29%
LUGO	2	-60%	TOTAL	609	9%

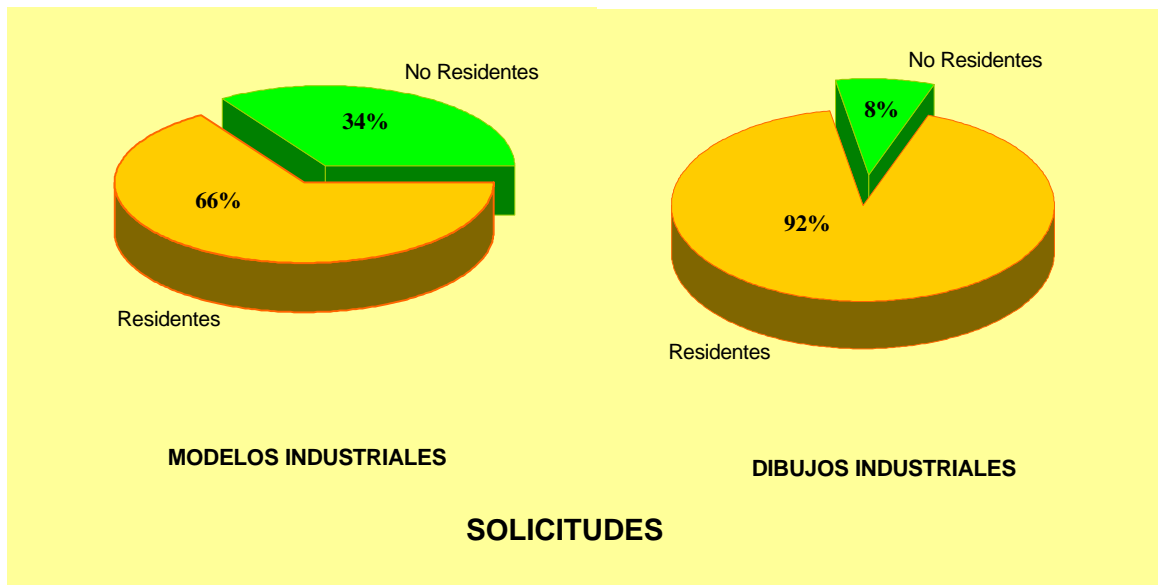
Tabla III.2.3 SOLICITUDES POR COMUNIDAD AUTONOMA DE RESIDENCIA DEL PRIMER SOLICITANTE

COMUNIDADES AUTONOMAS	MODELOS INDUSTRIALES	DIBUJOS INDUSTRIALES	TOTAL	Δ (+/-) ANUAL
ANDALUCIA	127	47	174	24,3%
ARAGON	62	20	82	41,4%
ASTURIAS (PRINCIPADO DE)	17	12	29	-21,6%
BALEARES (ISLAS)	18	20	38	-41,5%
CANARIAS	31	13	44	-18,5%
CANTABRIA	8	4	12	-14,3%
CASTILLA-LA MANCHA	40	12	52	-35,8%
CASTILLA Y LEON	56	13	69	27,8%
CATALUÑA	441	87	528	6,5%
COMUNIDAD VALENCIANA	470	186	656	9,2%
EXTREMADURA	3	1	4	-85,2%
GALICIA	47	11	58	-18,3%
MADRID	240	90	330	-1,2%
MURCIA (REGION DE)	78	14	92	35,3%
NAVARRA (COMUNIDAD FORAL DE)	39	5	44	-22,8%
PAIS VASCO	82	20	102	-12,1%
RIOJA (LA)	37	9	46	-11,5%
CEUTA Y MELILLA	1	0	1	-80,0%
NO CONSTA	165	45	210	28,0%
TOTAL	1.962	609	2.571	3,1%

Tabla III.2.4 SOLICITUDES DE MODELOS Y DIBUJOS INDUSTRIALES POR CCAA. EN RELACION CON EL N° DE HABITANTES; SU ACTIVIDAD DE DISEÑO, AÑO 2000

COMUNIDADES AUTONOMAS	SOLICITUDES			HABITANTES		ACTIVIDAD DE DISEÑO	
	Número	% Variación Anual	% sobre Total residentes ES	Número	% Habitantes/ Total ES	Ratio solicitudes/ Millón habitantes	desviación sobre la media
ANDALUCIA	174	24,29%	6,77%	7.236.459	18,16%	24	-63%
ARAGON	82	41,38%	3,19%	1.183.234	2,97%	69	7%
ASTURIAS (Principado de)	29	-21,62%	1,13%	1.081.834	2,71%	27	-58%
BALEARES (Islas)	38	-41,54%	1,48%	796.483	2,00%	48	-26%
CANARIAS	44	-18,52%	1,71%	1.630.015	4,09%	27	-58%
CANTABRIA	12	-14,29%	0,47%	527.137	1,32%	23	-65%
CASTILLA-MANCHA	52	-35,80%	2,02%	2.484.603	6,23%	21	-68%
CASTILLA-LEON	69	27,78%	2,68%	1.716.152	4,31%	40	-38%
CATALUÑA	528	6,45%	20,54%	6.147.610	15,43%	86	33%
COMU. VALENCIANA	656	9,15%	25,52%	4.023.441	10,10%	163	153%
EXTREMADURA	4	-85,19%	0,16%	1.069.419	2,68%	4	-94%
GALICIA	58	-18,31%	2,26%	2.724.544	6,84%	21	-67%
MADRID	330	-1,20%	12,84%	5.091.336	12,78%	65	0%
MURCIA (Región de)	92	35,29%	3,58%	1.115.068	2,80%	83	28%
NAVARRA (Comunidad Foral de)	44	-22,81%	1,71%	530.819	1,33%	83	28%
PAIS VASCO	102	-12,07%	3,97%	2.098.628	5,27%	49	-25%
RIOJA (La)	46	-11,54%	1,79%	263.644	0,66%	174	170%
CEUTA Y MELILLA	1	-80,00%	0,04%	132.225	0,33%	8	-88%
NO CONSTA	210	28,05%	8,17%				
TOTAL	2.571	3,1%	100%	39.852.651	100%		
MEDIA EN ESPAÑA						65	

Gráfico III.2.4.1



Gráfico III.2.4.2 SOLICITUDES DE MODELOS Y DIBUJOS INDUSTRIALES POR CC.AA.



Solicitudes año 2000 :

- de 0 a 50
- de 51 a 100
- de 101 a 300
- de 301 a 700

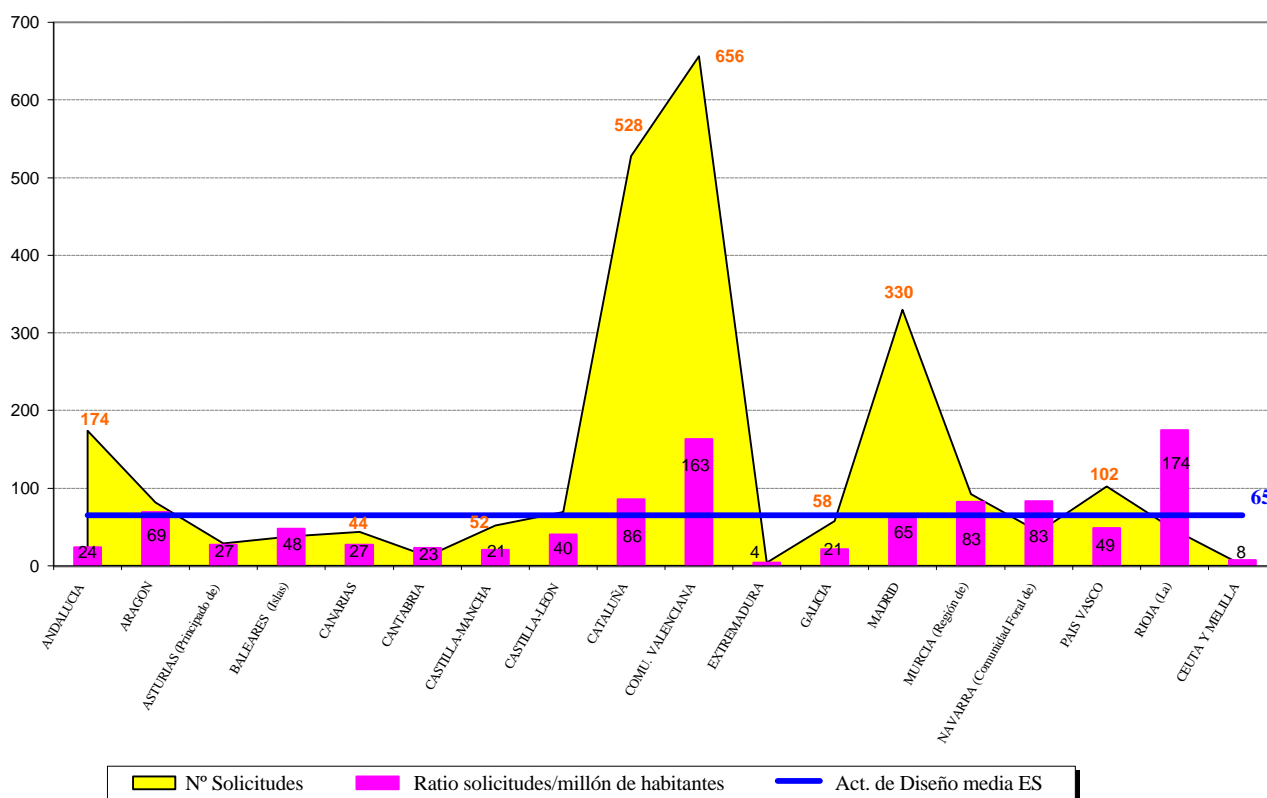
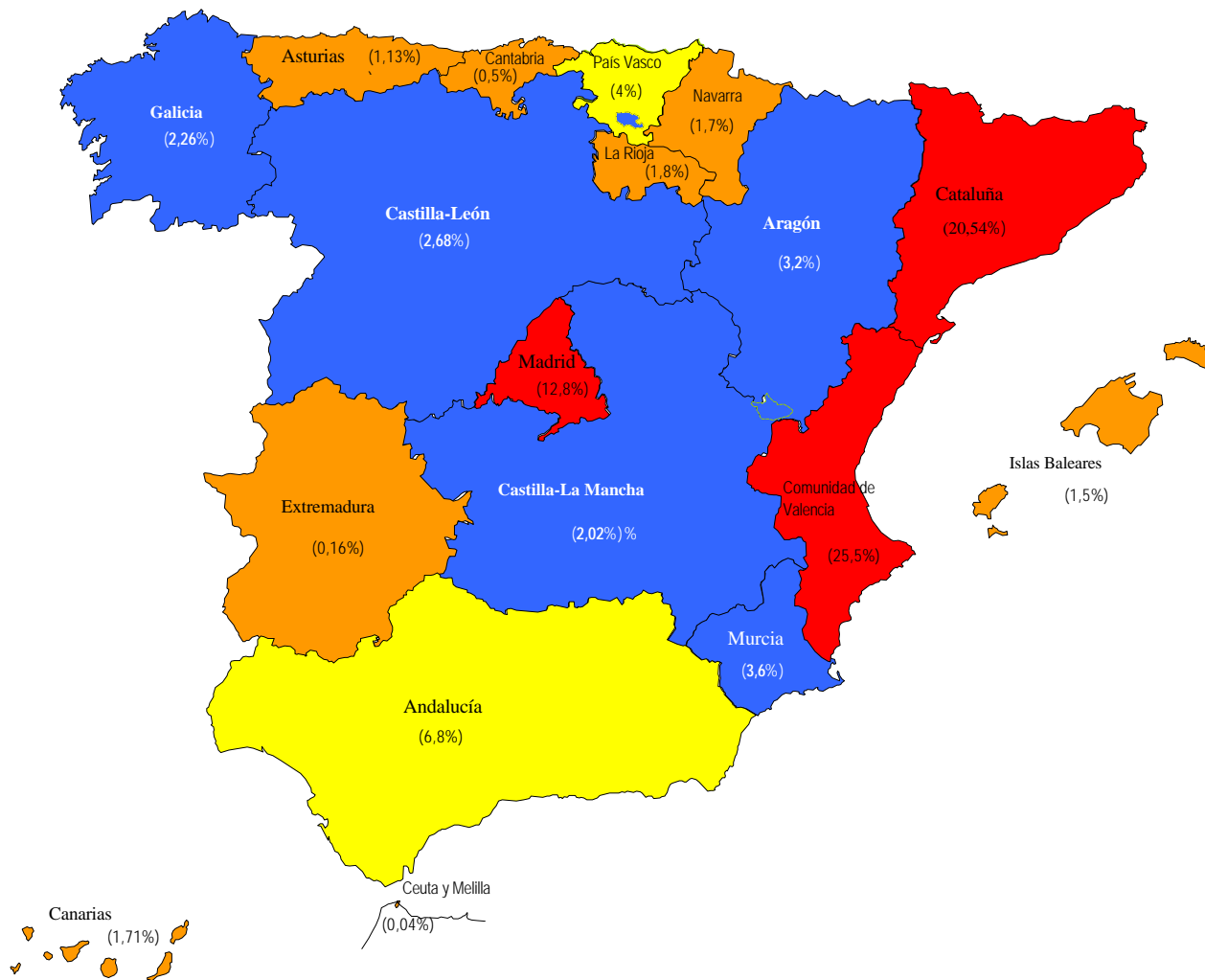
Tabla III.3.1 SOLICITUDES DE MODELOS Y DIBUJOS INDUSTRIALES POR PAIS DE ORIGEN

CODIGO	PAISES DE ORIGEN	MODELOS INDUSTRIALES	DIBUJOS INDUSTRIALES	TOTAL	Δ (+/-) ANUAL
AT	AUSTRIA	12	1	13	117%
AU	AUSTRALIA	12	0	12	20%
BE	BELGICA	19	0	19	171%
BR	BRASIL	1	2	3	200%
BS	BAHAMAS	1	0	1	100%
CA	CANADA	4	0	4	100%
CH	SUIZA	21	0	21	320%
CN	CHINA	8	0	8	100%
CS	CHECOSLOVAQUIA	4	0	4	100%
CZ	REPUBLICA CHECA	1	0	1	0%
DE	ALEMANIA	33	4	37	106%
DK	DINAMARCA	10	0	10	-38%
EE	ESTONIA	1	0	1	0%
ES	ESPAÑA	1.962	609	2.571	3%
FI	FINLANDIA	8	1	9	200%
FR	FRANCIA	24	1	25	25%
GB	REINO UNIDO	72	4	76	-6%
HN	HONDURAS	0	1	1	100%
HK	HONG KONG	16	0	16	167%
IL	ISRAEL	7	0	7	100%
IT	ITALIA	137	10	147	12%
JP	JAPON	100	2	102	57%
KP	REP.PP.DEC.COREA	7	0	7	40%
KR	REP. DE COREA	4	0	4	33%
LU	LUXEMBURGO	3	0	3	-25%
MX	MEJICO	0	2	2	100%
NL	PAISES BAJOS	72	4	76	-3%
NO	NORUEGA	7	0	7	133%
NZ	NUEVA ZELANDA	2	0	2	100%
PA	PANAMÁ	1	1	2	100%
PO	POLONIA	3	0	3	100%
PT	PORTUGAL	28	0	28	33%
SE	SUECIA	51	0	51	9%
SG	SINGAPUR	1	0	1	100%
SI	ESLOVENIA	1	0	1	0%
SY	REPÚBLICA ÁRABE SIRIA	1	0	1	100%
SZ	SWAZILANDIA	4	0	4	300%
TH	TAILANDIA	3	0	3	200%
TR	TURQUIA	3	0	3	0%
TW	TAIWAN	21	0	21	133%
US	ESTADOS UNIDOS	314	23	337	-6%
TOTAL		2.979	665	3.644	7%

Gráfico III.3.1 SOLICITUDES POR PAIS DE ORIGEN



Tabla III.3.2 CONCESIONES DE MODELOS Y DIBUJOS INDUSTRIALES POR PAIS DE ORIGEN

CODIGO	PAIS DE ORIGEN	MODELOS INDUSTRIALES	DIBUJOS INDUSTRIALES	TOTAL
AR	ARGENTINA	4	0	4
AT	AUSTRIA	5	0	5
AU	AUSTRALIA	9	1	10
BE	BELGICA	8	0	8
BR	BRASIL	1	0	1
CA	CANADA	1	1	2
CH	SUIZA	5	0	5
CS	CHECOSLOVAQUIA	1	0	1
CZ	REPÚBLICA CHECA	1	0	1
DE	ALEMANIA	18	0	18
DK	DINAMARCA	15	0	15
ES	ESPAÑA	1.632	469	2.101
FI	FINLANDIA	3	0	3
FR	FRANCIA	17	0	17
GB	REINO UNIDO	65	5	70
HK	HONG KONG	4	0	4
IE	IRLANDA	1	0	1
IT	ITALIA	115	3	118
JP	JAPON	59	0	59
KP	REP.PP.DEC.COREA	5	0	5
KR	REP. DE COREA	3	0	3
LU	LUXEMBURGO	4	0	4
NL	PAISES BAJOS	68	1	69
NO	NORUEGA	3	0	3
PT	PORTUGAL	11	0	11
RU	FEDERACIÓN DE RUSIA	1	0	1
SE	SUECIA	41	1	42
SI	ESLOVENIA	1	0	1
SZ	SWAZILANDIA	1	0	1
TH	TAILANDIA	2	0	2
TR	TURQUIA	1	0	1
TW	TAIWAN	8	0	8
US	ESTADOS UNIDOS DE AMERICA	263	21	284
UY	URUGUAY	1	0	1
VE	VENEZUELA	0	1	1
TOTAL		2.377	503	2.880

Tabla III.4.1

**SOLICITUDES PUBLICADAS DE MODELOS INDUSTRIALES
POR LA CLASIFICACION INTERNACIONAL DE LOCARNO Y CC.AA.**

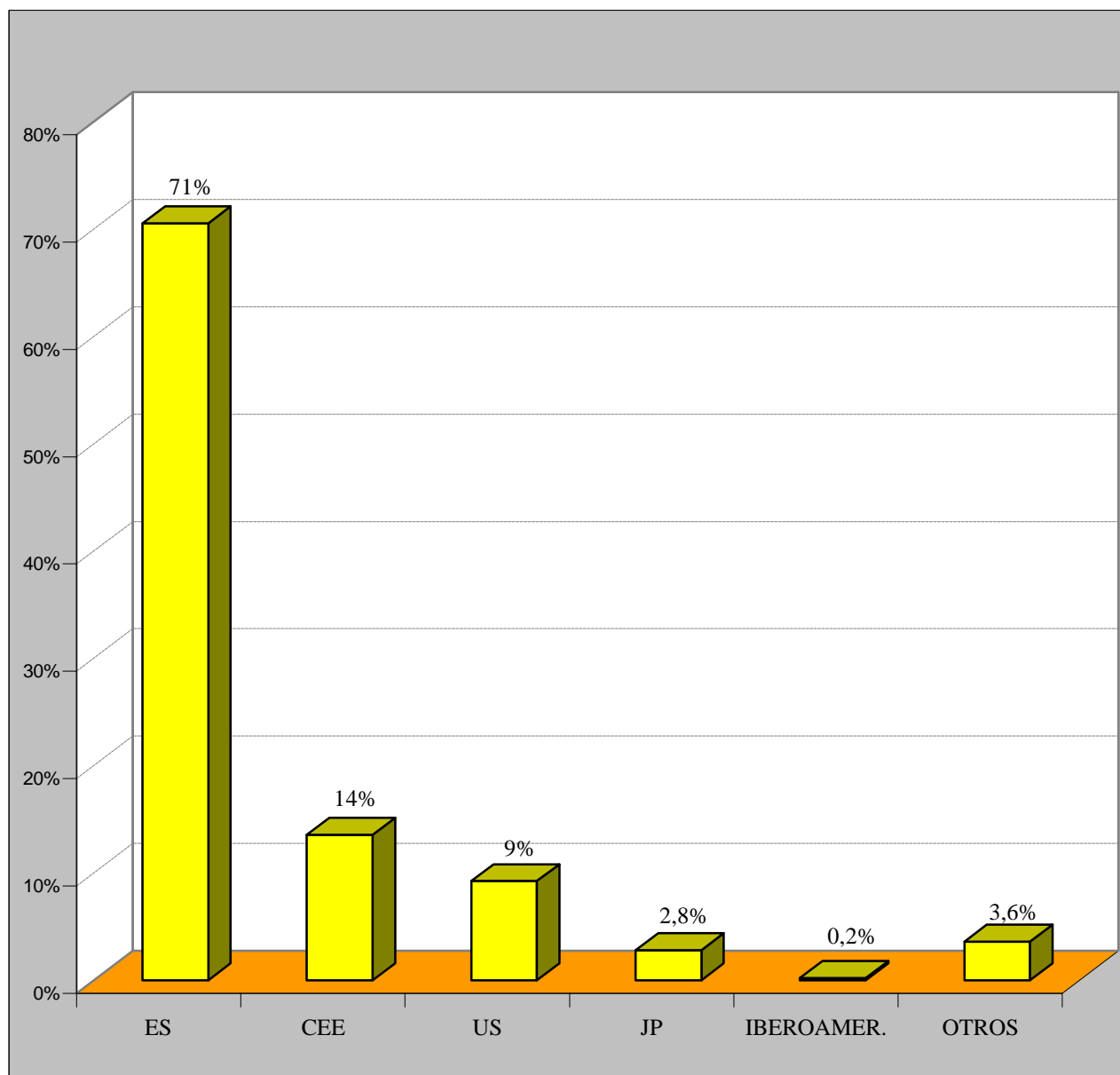
CC.AA →	Andalucía	Aragón	Asturias	Baleares	Canarias	Cantabria	Catilla La Mancha	Castilla Leon	Cataluña	Comunid. Valenciana
CLASE Y SUBCLASE ↓										
CLASE 1										
1										
1-01	1	2							7	
1-06										
TOTAL	1	2	0	0	0	0	0	0	7	0
CLASE 2										
2	-	-	-	-	-	-	-	-	-	-
2-01									2	
2-02	4								1	1
2-03									2	1
2-04		5		5			6			62
2-05					1					
2-07								1	1	1
TOTAL	4	5	0	5	1	0	6	1	6	65
CLASE 3										
3	-	-	-	-	-	-	-	-	-	-
3-01	3	1		2				1	5	9
3-03										1
3-04										
TOTAL	3	1	0	2	0	0	0	1	5	10
CLASE 4										
4	-	-	-	-	-	-	-	-	-	-
4-01	1									2
4-02									3	
TOTAL	1	0	0	0	0	0	0	0	3	2
CLASE 5										
5	-	-	-	-	-	-	-	-	-	-
5-05	1								2	1
5-06	6									2
TOTAL	7	0	0	0	0	0	0	0	2	3
CLASE 6										
6	-	-	-	-	-	-	-	-	-	-
6-01	3	3			1			5	23	36
6-02										
6-03								2	9	7
6-04				1			1	1	4	4
6-05				1						1
6-06	9	3	1	1				1	11	19
6-07										5
6-08	1						1			6
6-09									1	1
6-10								1		
6-13					1					2
TOTAL	13	6	1	3	2	0	2	10	48	81
CLASE 7										
7	-	-	-	-	-	-	-	-	-	-
7-01					1				5	5
7-02							1		3	3
7-03						1	1	1	1	
7-04										
7-06	2		1						3	1
7-07	1		1		1				1	6
7-08										
7-99	1								1	
TOTAL	4	0	2	0	2	1	2	1	14	15

(Ver Clasificación Internacional para modelos y dibujos industriales, pag. 17 a 29)

Tabla III.4.1

**SOLICITUDES PUBLICADAS DE MODELOS INDUSTRIALES
POR LA CLASIFICACION INTERNACIONAL DE LOCARNO Y CC.AA.**

CC.AA →	Extremadura	Galicia	La Rioja	Madrid	Murcia	Navarra	Pais Vasco	Ceuta y Melilla	No consta	TOTAL
CLASE Y SUBCLASE ↓										
CLASE 1										
1										0
1-01				1	1				1	13
1-06				1						1
TOTAL	0	0	0	2	1	0	0	0	1	14
CLASE 2										
2	-	-	-	-	-	-	-	-	-	0
2-01				2						4
2-02				1			1		2	10
2-03				1						4
2-04			22		10	2	1		12	125
2-05										1
2-07					1					4
TOTAL	0	0	22	4	11	2	2	0	14	148
CLASE 3										
3	-	-	-	-	-	-	-	-	-	0
3-01				1	1				2	25
3-03										1
3-04			1							1
TOTAL	0	0	1	1	1	0	0	0	2	27
CLASE 4										
4	-	-	-	-	-	-	-	-	-	0
4-01										3
4-02										3
TOTAL	0	0	0	0	0	0	0	0	0	6
CLASE 5										
5	-	-	-	-	-	-	-	-	-	0
5-05										4
5-06										8
TOTAL	0	0	0	0	0	0	0	0	0	12
CLASE 6										
6	-	-	-	-	-	-	-	-	-	0
6-01		2		9	5		3		1	91
6-02			2							2
6-03				3	1	1			2	25
6-04				1			1		1	14
6-05							1		1	4
6-06		2	2	5	2	2	5		2	65
6-07				1		1			2	9
6-08				1	1	1			2	13
6-09										2
6-10										1
6-13										3
TOTAL	0	4	4	20	9	5	10	0	11	229
CLASE 7										
7	-	-	-	-	-	-	-	-	-	0
7-01				2		1	1		1	16
7-02				1	1	1	3			13
7-03				1	1		2			8
7-04				1						1
7-06				3	1		1		2	14
7-07		2		1			1		1	15
7-08				1						1
7-99							1		2	5
TOTAL	0	2	0	10	3	2	9	0	6	73

(Ver Clasificación Internacional para modelos y dibujos industriales, pag. 17 a 29)

Tabla III.4.1

**SOLICITUDES PUBLICADAS DE MODELOS INDUSTRIALES
POR LA CLASIFICACION INTERNACIONAL DE LOCARNO Y CC.AA.**

CC.AA. →	Andalucía	Aragón	Asturias	Baleares	Canarias	Cantabria	Catilla La Mancha	Castilla Leon	Cataluña	Comunid. Valenciana
CLASE Y SUBCLASE ↓										
CLASE 8										
8	-	-	-	-	-	-	-	-	-	-
8-01										
8-03							2		2	
8-04										
8-05			1					1		
8-06									1	2
8-07	1								1	2
8-08	2	1						2	6	9
8-09								1	1	1
8-10										1
8-99									2	1
TOTAL	3	1	1	0	0	0	2	4	13	16
CLASE 9										
9	-	-	-	-	-	-	-	-	-	-
9-01	7	2		1	2	1	3	5	30	5
9-02										
9-03	7	2	1		4		1		12	18
9-05	2									1
9-07									3	1
9-09	1					1			4	3
9-99									3	
TOTAL	17	4	1	1	6	2	4	5	52	28
CLASE 10										
10	-	-	-	-	-	-	-	-	-	-
10-02										
10-03									2	
10-04									2	
10-05									3	
10-06		2								1
10-07									2	
10-99									1	1
TOTAL	0	2	0	0	0	0	0	0	10	2
CLASE 11										
11	-	-	-	-	-	-	-	-	-	-
11-01		1		3	1			2	4	5
11-02	3	1		1				5	17	25
11-03		1							1	1
11-04					4					
11-05				1	1					
11-99									1	
TOTAL	3	3	0	5	6	0	0	7	23	31
CLASE 12										
12	-	-	-	-	-	-	-	-	-	-
12-02									1	1
12-04									1	
12-05										1
12-06	1									
12-08									4	
12-10									1	
12-11										
12-16	1	2							11	
TOTAL	2	2	0	0	0	0	0	0	18	2

(Ver Clasificación Internacional para modelos y dibujos industriales, pag. 17 a 29)

Tabla III.4.1

**SOLICITUDES PUBLICADAS DE MODELOS INDUSTRIALES
POR LA CLASIFICACION INTERNACIONAL DE LOCARNO Y CC.AA.**

CC.AA →	Extremadura	Galicia	La Rioja	Madrid	Murcia	Navarra	Pais Vasco	Ceuta y Melilla	No consta	TOTAL
CLASE Y SUBCLASE ↓										
CLASE 8										
8	-	-	-	-	-	-	-	-	-	0
8-01				1						1
8-03							1			5
8-04									1	1
8-05		4					7			13
8-06				1	1		5		2	12
8-07										4
8-08		2		2	1		3		4	32
8-09				1					1	5
8-10									2	3
8-99							1		1	5
TOTAL	0	6	0	5	2	0	17	0	11	81
CLASE 9										
9	-	-	-	-	-	-	-	-	-	0
9-01	1		3	4	5	3	2		7	81
9-02			1							1
9-03	2	3	2	9	1	2	3		3	70
9-05				2					1	6
9-07							1			5
9-09				4			2			15
9-99										3
TOTAL	3	3	6	19	6	5	8	0	11	181
CLASE 10										
10	-	-	-	-	-	-	-	-	-	0
10-02				3						3
10-03										2
10-04							1			3
10-05				3						6
10-06		1		1			1			6
10-07										2
10-99										2
TOTAL	0	1	0	7	0	0	2	0	0	24
CLASE 11										
11	-	-	-	-	-	-	-	-	-	0
11-01				6					1	23
11-02		1		16	5	11	2		3	90
11-03				2						5
11-04										4
11-05										2
11-99										1
TOTAL	0	1	0	24	5	11	2	0	4	125
CLASE 12										
12	-	-	-	-	-	-	-	-	-	0
12-02				1			2			5
12-04										1
12-05										1
12-06										1
12-08		1		1						6
12-10				1						2
12-11							1			1
12-16		1		1	4				2	22
TOTAL	0	2	0	4	4	0	3	0	2	39

(Ver Clasificación Internacional para modelos y dibujos industriales, pag. 17 a 29)

Tabla III.4.1

**SOLICITUDES PUBLICADAS DE MODELOS INDUSTRIALES
POR LA CLASIFICACION INTERNACIONAL DE LOCARNO Y CC.AA.**

CC.AA. →	Andalucía	Aragón	Asturias	Baleares	Canarias	Cantabria	Catilla La Mancha	Castilla Leon	Cataluña	Comunid. Valenciana
CLASE Y SUBCLASE ↓										
CLASE 13										
13	-	-	-	-	-	-	-	-	-	-
13-02									1	
13-03	2								9	1
TOTAL	2	0	0	0	0	0	0	0	10	1
CLASE 14										
14	-	-	-	-	-	-	-	-	-	-
14-01		2							1	1
14-02				1					2	
14-03	1	2							7	3
14-99	1								1	1
TOTAL	2	4	0	1	0	0	0	0	11	5
CLASE 15										
15	-	-	-	-	-	-	-	-	-	-
15-02									2	
15-03									1	
15-04										
15-05									2	
15-07										2
15-99										
TOTAL	0	0	0	0	0	0	0	0	5	2
CLASE 16										
16	-	-	-	-	-	-	-	-	-	-
16-05									1	
16-06									1	
16-99									2	
TOTAL	0	0	0	0	0	0	0	0	4	0
CLASE 17										
17	-	-	-	-	-	-	-	-	-	-
17-03										
17-99										1
TOTAL	0	0	0	0	0	0	0	0	0	1
CLASE 18										
18	-	-	-	-	-	-	-	-	-	-
TOTAL	0	0	0	0	0	0	0	0	0	0
CLASE 19										
19	-	-	-	-	-	-	-	-	-	-
19-01									1	
19-02									3	
19-03									1	
19-04								1	2	
19-06	1								2	3
19-07	1									
19-08				1					2	
19-99							1		1	
TOTAL	2	0	0	1	0	0	1	1	12	3
CLASE 20										
20	-	-	-	-	-	-	-	-	-	-
20-01	1					1			1	1
20-02	2			1	1		1	2	1	11
20-03	1	1		1		1				1
20-99	1			1						
TOTAL	5	1	0	3	1	2	1	2	2	13

Tabla III.4.1

**SOLICITUDES PUBLICADAS DE MODELOS INDUSTRIALES
POR LA CLASIFICACION INTERNACIONAL DE LOCARNO Y CC.AA.**

CC.AA →	Extremadura	Galicia	La Rioja	Madrid	Murcia	Navarra	Pais Vasco	Ceuta y Melilla	No consta	TOTAL
CLASE Y SUBCLASE ↓										
CLASE 13										
13	-	-	-	-	-	-	-	-	-	0
13-02		2								3
13-03				3						15
TOTAL	0	2	0	3	0	0	0	0	0	18
CLASE 14										
14	-	-	-	-	-	-	-	-	-	0
14-01				1						5
14-02				1			1			5
14-03				4			1		2	20
14-99		4		1						8
TOTAL	0	4	0	7	0	0	2	0	2	38
CLASE 15										
15	-	-	-	-	-	-	-	-	-	0
15-02										2
15-03										1
15-04				1						1
15-05										2
15-07						1	5			8
15-99							1			1
TOTAL	0	0	0	1	0	1	6	0	0	15
CLASE 16										
16	-	-	-	-	-	-	-	-	-	0
16-05										1
16-06									1	2
16-99										2
TOTAL	0	0	0	0	0	0	0	0	1	5
CLASE 17										
17	-	-	-	-	-	-	-	-	-	0
17-03				1			1			2
17-99										1
TOTAL	0	0	0	1	0	0	1	0	0	3
CLASE 18										
18	-	-	-	-	-	-	-	-	-	0
TOTAL	0	0	0	0	0	0	0	0	0	0
CLASE 19										
19	-	-	-	-	-	-	-	-	-	0
19-01										1
19-02		1				1			2	7
19-03				1						2
19-04										3
19-06						1				7
19-07										1
19-08				1					1	5
19-99				1						3
TOTAL	0	1	0	3	0	2	0	0	3	29
CLASE 20										
20	-	-	-	-	-	-	-	-	-	0
20-01				1		4			1	10
20-02				2			2		3	26
20-03				6		1				12
20-99				1						3
TOTAL	0	0	0	10	0	5	2	0	4	51

(Ver Clasificación Internacional para modelos y dibujos industriales, pag. 17 a 29)

Tabla III.4.1

**SOLICITUDES PUBLICADAS DE MODELOS INDUSTRIALES
POR LA CLASIFICACION INTERNACIONAL DE LOCARNO Y CC.AA.**

CC.AA →	Andalucía	Aragón	Asturias	Baleares	Canarias	Cantabria	Catilla La Mancha	Castilla Leon	Cataluña	Comunid. Valenciana
CLASE Y SUBCLASE ↓										
CLASE 21										
21	-	-	-	-	-	-	-	-	-	-
21-01	5		1		1			1	24	44
21-02					1	2			3	1
21-03		1		1					4	1
TOTAL	5	1	1	1	2	2	0	1	31	46
CLASE 22										
22	-	-	-	-	-	-	-	-	-	-
22-01							1			
22-02				1						
22-05	1									1
22-06										
TOTAL	1	0	0	1	0	0	1	0	0	1
CLASE 23										
23	-	-	-	-	-	-	-	-	-	-
23-01	1	2					1	1	16	3
23-02	1	1				4		1	11	22
23-03										1
23-04									4	1
TOTAL	2	3	0	0	0	4	1	2	31	27
CLASE 24										
24	-	-	-	-	-	-	-	-	-	-
24-01										
24-02										
24-03										1
24-04		1							1	
24-99	1									
TOTAL	1	1	0	0	0	0	0	0	1	1
CLASE 25										
25	-	-	-	-	-	-	-	-	-	-
25-01	5	2	1				2	4	18	11
25-02	8				2			3	3	7
25-03	2	1	2	1			1	1	5	2
25-04	1								1	
25-99					1					2
TOTAL	16	3	3	1	3	0	3	8	27	22
CLASE 26										
26	-	-	-	-	-	-	-	-	-	-
26-02	1									
26-03									1	
26-05	5	5						1	15	16
26-06		1								1
26-99								1		
TOTAL	6	6	0	0	0	0	0	2	16	17
CLASE 27										
27	-	-	-	-	-	-	-	-	-	-
27-05									3	
27-06					1					
TOTAL	0	0	0	0	1	0	0	0	3	0

Tabla III.4.1

**SOLICITUDES PUBLICADAS DE MODELOS INDUSTRIALES
POR LA CLASIFICACION INTERNACIONAL DE LOCARNO Y CC.AA.**

CC.AA →	Extremadura	Galicia	La Rioja	Madrid	Murcia	Navarra	Pais Vasco	Ceuta y Melilla	No consta	TOTAL
CLASE Y SUBCLASE ↓										
CLASE 21										
21	-	-	-	-	-	-	-	-	-	0
21-01		2		19		1	2		3	103
21-02		1							1	9
21-03				3						10
TOTAL	0	3	0	22	0	1	2	0	4	122
CLASE 22										
22	-	-	-	-	-	-	-	-	-	0
22-01										1
22-02										1
22-05										2
22-06				1						1
TOTAL	0	0	0	1	0	0	0	0	0	5
CLASE 23										
23	-	-	-	-	-	-	-	-	-	0
23-01		2		2	1		1			30
23-02		1		1						42
23-03				1						2
23-04							2			7
TOTAL	0	3	0	4	1	0	3	0	0	81
CLASE 24										
24	-	-	-		-	-	-	-	-	0
24-01				3	1					4
24-02				1						1
24-03										1
24-04				1						3
24-99										1
TOTAL	0	0	0	5	1	0	0	0	0	10
CLASE 25										
25	-	-	-	-	-	-	-	-	-	0
25-01	2	3	1	19	1	7	2		5	83
25-02				2	2				3	30
25-03				7			1		1	24
25-04					1				2	5
25-99							1		1	5
TOTAL	2	3	1	28	4	7	4	0	12	147
CLASE 26										
26	-	-	-	-	-	-	-	-	-	0
26-02						1				2
26-03										1
26-05		6	1	4	1	1			3	58
26-06										2
26-99										1
TOTAL	0	6	1	4	1	2	0	0	3	64
CLASE 27										
27	-	-	-	-	-	-	-	-	-	0
27-05				2	1					6
27-06									1	2
TOTAL	0	0	0	2	1	0	0	0	1	8

Tabla III.4.1

**SOLICITUDES PUBLICADAS DE MODELOS INDUSTRIALES
POR LA CLASIFICACION INTERNACIONAL DE LOCARNO Y CC.AA.**

CC.AA →	Andalucía	Aragón	Asturias	Baleares	Canarias	Cantabria	Catilla La Mancha	Castilla Leon	Cataluña	Comunid. Valenciana
CLASE Y SUBCLASE ↓										
CLASE 28										
28	-	-	-	-	-	-	-	-	-	-
28-03									2	1
TOTAL	0	0	0	0	0	0	0	0	2	1
CLASE 29										
29	-	-	-	-	-	-	-	-	-	-
29-02										
29-99									1	
TOTAL	0	0	0	0	0	0	0	0	1	0
CLASE 30										
30	-	-	-	-	-	-	-	-	-	-
30-03										
30-04								1		
TOTAL	0	0	0	0	0	0	0	1	0	0
CLASE 31										
31	-	-	-	-	-	-	-	-	1	1
TOTAL	0	0	0	0	0	0	0	0	1	1
CLASE 99										
99										
99-00					1				1	3
TOTAL	0	0	0	0	1	0	0	0	1	3
TOTAL DE TOTALES	100	45	9	24	25	11	23	46	359	399

Tabla III.4.1

**SOLICITUDES PUBLICADAS DE MODELOS INDUSTRIALES
POR LA CLASIFICACION INTERNACIONAL DE LOCARNO Y CC.AA.**

CC.AA →	Extremadura	Galicia	La Rioja	Madrid	Murcia	Navarra	Pais Vasco	Ceuta y Melilla	No consta	TOTAL
CLASE Y SUBCLASE ↓										
CLASE 28										
28	-	-	-	-	-	-	-	-	-	0
28-03				1						4
TOTAL	0	0	0	1	0	0	0	0	0	4
CLASE 29										
29	-	-	-	-	-	-	-	-	-	0
29-02							1			1
29-99										1
TOTAL	0	0	0	0	0	0	1	0	0	2
CLASE 30										
30	-	-	-	-	-	-	-	-	-	0
30-03									1	1
30-04										1
TOTAL	0	0	0	0	0	0	0	0	1	2
CLASE 31										
31	-	-	-	1	-	-			1	4
TOTAL	0	0	0	1	0	0	0	0	1	4
CLASE 99										
99										0
99-00						1	2		2	10
TOTAL	0	0	0	0	0	1	2	0	2	10
TOTAL DE TOTALES	5	41	35	189	50	44	76	0	96	1.577

Tabla III.4.2

**SOLICITUDES PUBLICADAS DE DIBUJOS INDUSTRIALES
POR LA CLASIFICACION INTERNACIONAL DE LOCARNO Y CC.AA.**

CC.AA →	Andalucía	Aragón	Asturias	Baleares	Canarias	Cantabria	Catilla La Mancha	Castilla Leon	Cataluña	Comunid. Valenciana
CLASE Y SUBCLASE ↓										
CLASE 1										
1										
1-01		1								
TOTAL	0	1	0	0	0	0	0	0	0	0
CLASE 2										
2	-	-	-	-	-	-	-	-	-	-
2-02	7			4	1			2	17	16
2-04				3			1			3
2-05				1					1	
2-99				1					2	
TOTAL	7	0	0	9	1	0	1	2	20	19
CLASE 3										
3	-	-	-	-	-	-	-	-	-	-
3-01	1			1						3
TOTAL	1	0	0	1	0	0	0	0	0	3
CLASE 4										
4	-	-	-	-	-	-	-	-	-	-
TOTAL	0	0	0	0	0	0	0	0	0	0
CLASE 5										
5	-	-	-	-	-	-	-	-	-	-
5-05		1			2		6		18	96
5-06										2
TOTAL	0	1	0	0	2	0	6	0	18	98
CLASE 6										
6	-	-	-	-	-	-	-	-	-	-
6-07										
6-11									1	1
6-13										3
TOTAL	0	0	0	0	0	0	0	0	1	4
CLASE 7										
7	-	-	-	-	-	-	-	-	-	-
7-01	3		2						1	
7-99										
TOTAL	3	0	2	0	0	0	0	0	1	0
CLASE 8										
8	-	-	-	-	-	-	-	-	-	-
8-08									1	
8-99										1
TOTAL	0	0	0	0	0	0	0	0	1	1
CLASE 9										
9	-	-	-	-	-	-	-	-	-	-
9-01				1					1	
9-03	1								1	
9-05		1								
9-09									1	
TOTAL	1	1	0	1	0	0	0	0	3	0
CLASE 10										
10	-	-	-	-	-	-	-	-	-	-
10-01										
10-05									2	
10-06								1		1
TOTAL	0	0	0	0	0	0	0	1	2	1

(Ver Clasificación Internacional para modelos y dibujos industriales, pag. 17 a 29)

Tabla III.4.2

**SOLICITUDES PUBLICADAS DE DIBUJOS INDUSTRIALES
POR LA CLASIFICACION INTERNACIONAL DE LOCARNO Y CC.AA.**

CC.AA →	Extremadura	Galicia	La Rioja	Madrid	Murcia	Navarra	Pais Vasco	Ceuta y Melilla	No consta	TOTAL
CLASE Y SUBCLASE ↓										
CLASE 1										
1										0
1-01										1
TOTAL	0	0	0	0	0	0	0	0	0	1
CLASE 2										
2	-	-	-	-	-	-	-	-	-	0
2-02		3		9	2		1		4	66
2-04					1					8
2-05										2
2-99										3
TOTAL	0	3	0	9	3	0	1	0	4	79
CLASE 3										
3	-	-	-	-	-	-	-	-	-	0
3-01				2						7
TOTAL	0	0	0	2	0	0	0	0	0	7
CLASE 4										
4	-	-	-	-	-	-	-	-	-	0
TOTAL	0	0	0	0	0	0	0	0	0	0
CLASE 5										
5	-	-	-	-	-	-	-	-	-	0
5-05		1		1	4				1	130
5-06										2
TOTAL	0	1	0	1	4	0	0	0	1	132
CLASE 6										
6	-	-	-	-	-	-	-	-	-	0
6-07									1	1
6-11										2
6-13										3
TOTAL	0	0	0	0	0	0	0	0	1	6
CLASE 7										
7	-	-	-	-	-	-	-	-	-	0
7-01								1		7
7-99		2								2
TOTAL	0	2	0	0	0	0	0	1	0	9
CLASE 8										
8	-	-	-	-	-	-	-	-	-	0
8-08										1
8-99										1
TOTAL	0	0	0	0	0	0	0	0	0	2
CLASE 9										
9	-	-	-	-	-	-	-	-	-	0
9-01			1			1				4
9-03		2				1		1	1	7
9-05				2						3
9-09										1
TOTAL	0	2	1	2	0	2	0	1	1	15
CLASE 10										
10	-	-	-	-	-	-	-	-	-	0
10-01				1						1
10-05										2
10-06										2
TOTAL	0	0	0	1	0	0	0	0	0	5

(Ver Clasificación Internacional para modelos y dibujos industriales, pag. 17 a 29)

Tabla III.4.2

**SOLICITUDES PUBLICADAS DE DIBUJOS INDUSTRIALES
POR LA CLASIFICACION INTERNACIONAL DE LOCARNO Y CC.AA.**

CC.AA. →	Andalucía	Aragón	Asturias	Baleares	Canarias	Cantabria	Catilla La Mancha	Castilla Leon	Cataluña	Comunid. Valenciana
CLASE Y SUBCLASE ↓										
CLASE 11										
11	-	-	-	-	-	-	-	-	-	-
11-01										
11-02	2		1							1
11-05								1		
TOTAL	2	0	1	0	0	0	0	1	0	1
CLASE 12										
12	-	-	-	-	-	-	-	-	-	-
12-07										
12-08	1									
12-12										1
TOTAL	1	0	0	0	0	0	0	0	0	1
CLASE 13										
13	-	-	-	-	-	-	-	-	-	-
TOTAL	0	0	0	0	0	0	0	0	0	0
CLASE 14										
14	-	-	-	-	-	-	-	-	-	-
14-99										1
TOTAL	0	0	0	0	0	0	0	0	0	1
CLASE 15										
15	-	-	-	-	-	-	-	-	-	-
15-07										
15-09		1								
TOTAL	0	1	0	0	0	0	0	0	0	0
CLASE 16										
16	-	-	-	-	-	-	-	-	-	-
TOTAL	0	0	0	0	0	0	0	0	0	0
CLASE 17										
17	-	-	-	-	-	-	-	-	-	-
TOTAL	0	0	0	0	0	0	0	0	0	0
CLASE 18										
18	-	-	-	-	-	-	-	-	-	-
18-03										
TOTAL	0	0	0	0	0	0	0	0	0	0
CLASE 19										
19	-	-	-	-	-	-	-	-	-	-
19-01		1	1	1					3	3
19-02	1									
19-03										
19-04	2									
19-06							1			
19-08	2	3	2	5	4		2	5	7	7
19-99								1		
TOTAL	5	4	3	6	4	0	3	6	10	10
CLASE 20										
20	-	-	-	-	-	-	-	-	-	-
20-02			1							
20-99	1	2	4	1	5				4	3
TOTAL	1	2	5	1	5	0	0	0	4	3

(Ver Clasificación Internacional para modelos y dibujos industriales, pag. 17 a 29)

Tabla III.4.2

**SOLICITUDES PUBLICADAS DE DIBUJOS INDUSTRIALES
POR LA CLASIFICACION INTERNACIONAL DE LOCARNO Y CC.AA.**

CC.AA →	Extremadura	Galicia	La Rioja	Madrid	Murcia	Navarra	Pais Vasco	Ceuta y Melilla	No consta	TOTAL
CLASE Y SUBCLASE ↓										
CLASE 11										
11	-	-	-	-	-	-	-	-	-	0
11-01				2						2
11-02									1	5
11-05				1						2
TOTAL	0	0	0	3	0	0	0	0	1	9
CLASE 12										
12	-	-	-	-	-	-	-	-	-	0
12-07				1						1
12-08				1						2
12-12										1
TOTAL	0	0	0	2	0	0	0	0	0	4
CLASE 13										
13	-	-	-	-	-	-	-	-	-	0
TOTAL	0	0	0	0	0	0	0	0	0	0
CLASE 14										
14	-	-	-	-	-	-	-	-	-	0
14-99		1		5		1				8
TOTAL	0	1	0	5	0	1	0	0	0	8
CLASE 15										
15	-	-	-	-	-	-	-	-	-	0
15-07									1	1
15-09										1
TOTAL	0	0	0	0	0	0	0	0	1	2
CLASE 16										
16	-	-	-	-	-	-	-	-	-	0
TOTAL	0	0	0	0	0	0	0	0	0	0
CLASE 17										
17	-	-	-	-	-	-	-	-	-	0
TOTAL	0	0	0	0	0	0	0	0	0	0
CLASE 18										
18	-	-	-	-	-	-	-	-	-	0
18-03				1						1
TOTAL	0	0	0	1	0	0	0	0	0	1
CLASE 19										
19	-	-	-	-	-	-	-	-	-	0
19-01										9
19-02										1
19-03									1	1
19-04				1					1	4
19-06										1
19-08	2	1	3	15	1	3	5		2	69
19-99										1
TOTAL	2	1	3	16	1	3	5	0	4	86
CLASE 20										
20	-	-	-	-	-	-	-	-	-	0
20-02										1
20-99		2		9		2	2			35
TOTAL	0	2	0	9	0	2	2	0	0	36

(Ver Clasificación Internacional para modelos y dibujos industriales, pag. 17 a 29)

Tabla III.4.2

**SOLICITUDES PUBLICADAS DE DIBUJOS INDUSTRIALES
POR LA CLASIFICACION INTERNACIONAL DE LOCARNO Y CC.AA.**

CC.AA →	Andalucía	Aragón	Asturias	Baleares	Canarias	Cantabria	Catilla La Mancha	Castilla Leon	Cataluña	Comunid. Valenciana
CLASE Y SUBCLASE ↓										
CLASE 21										
21	-	-	-	-	-	-	-	-	-	-
21-01	1		1	2	2				3	2
21-02									1	1
21-03									5	
TOTAL	1	0	1	2	2	0	0	0	9	3
CLASE 22										
22	-	-	-	-	-	-	-	-	-	-
TOTAL	0	0	0	0	0	0	0	0	0	0
CLASE 23										
23	-	-	-	-	-	-	-	-	-	-
23-02										
TOTAL	0	0	0	0	0	0	0	0	0	0
CLASE 24										
24	-	-	-	-	-	-	-	-	-	-
TOTAL	0	0	0	0	0	0	0	0	0	0
CLASE 25										
25	-	-	-	-	-	-	-	-	-	-
25-01										4
25-02	1	1							2	
25-99	1	1								
TOTAL	2	2	0	0	0	0	0	0	2	4
CLASE 26										
26	-	-	-	-	-	-	-	-	-	-
TOTAL	0	0	0	0	0	0	0	0	0	0
CLASE 27										
27	-	-	-	-	-	-	-	-	-	-
27-04										
TOTAL	0	0	0	0	0	0	0	0	0	0
CLASE 28										
28	-	-	-	-	-	-	-	-	-	-
TOTAL	0	0	0	0	0	0	0	0	0	0
CLASE 29										
29	-	-	-	-	-	-	-	-	-	-
TOTAL	0	0	0	0	0	0	0	0	0	0
CLASE 30										
30	-	-	-	-	-	-	-	-	-	-
TOTAL	0	0	0	0	0	0	0	0	0	0
CLASE 31										
31	-	-	-	-	-	-	-	-	-	-
TOTAL	0	0	0	0	0	0	0	0	0	0
CLASE 99										
99										
99-00									1	
TOTAL	0	0	0	0	0	0	0	0	1	0
TOTAL DE TOTALES	24	12	12	20	14	0	10	10	72	149

(Ver Clasificación Internacional para modelos y dibujos industriales, pag. 17 a 29)

Tabla III.4.2

**SOLICITUDES PUBLICADAS DE DIBUJOS INDUSTRIALES
POR LA CLASIFICACION INTERNACIONAL DE LOCARNO Y CC.AA.**

CC.AA →	Extremadura	Galicia	La Rioja	Madrid	Murcia	Navarra	Pais Vasco	Ceuta y Melilla	No consta	TOTAL
CLASE Y SUBCLASE ↓										
CLASE 21										
21	-	-	-	-	-	-	-	-	-	0
21-01	1	2		8	1					23
21-02										2
21-03				7						12
TOTAL	1	2	0	15	1	0	0	0	0	37
CLASE 22										
22	-	-	-	-	-	-	-	-	-	0
TOTAL	0	0	0	0	0	0	0	0	0	0
CLASE 23										
23	-	-	-	-	-	-	-	-	-	0
23-02					1					1
TOTAL	0	0	0	0	1	0	0	0	0	1
CLASE 24										
24	-	-	-	-	-	-	-	-	-	0
TOTAL	0	0	0	0	0	0	0	0	0	0
CLASE 25										
25	-	-	-	-	-	-	-	-	-	0
25-01										4
25-02							2			6
25-99										2
TOTAL	0	0	0	0	0	0	2	0	0	12
CLASE 26										
26	-	-	-	-	-	-	-	-	-	0
TOTAL	0	0	0	0	0	0	0	0	0	0
CLASE 27										
27	-	-	-	-	-	-	-	-	-	0
27-04				2						2
TOTAL	0	0	0	2	0	0	0	0	0	2
CLASE 28										
28	-	-	-	-	-	-	-	-	-	0
TOTAL	0	0	0	0	0	0	0	0	0	0
CLASE 29										
29	-	-	-	-	-	-	-	-	-	0
TOTAL	0	0	0	0	0	0	0	0	0	0
CLASE 30										
30	-	-	-	-	-	-	-	-	-	0
TOTAL	0	0	0	0	0	0	0	0	0	0
CLASE 31										
31	-	-	-	-	-	-	-	-	-	0
TOTAL	0	0	0	0	0	0	0	0	0	0
CLASE 99										
99										0
99-00				8						9
TOTAL	0	0	0	8	0	0	0	0	0	9
TOTAL DE TOTALES	3	14	4	76	10	8	10	2	13	463

(Ver Clasificación Internacional para modelos y dibujos industriales, pag. 17 a 29)

Tabla III.5.1

**CONCESIONES PUBLICADAS DE MODELOS INDUSTRIALES
POR LA CLASIFICACION INTERNACIONAL DE LOCARNO Y CC.AA.**

CC.AA →	Andalucía	Aragón	Asturias	Baleares	Canarias	Cantabria	Catilla La Mancha	Castilla Leon	Cataluña	Comunid. Valenciana
CLASE Y SUBCLASE ↓										
CLASE 1										
1										
1-01	1	1		1					3	
1-06										
TOTAL	1	1	0	1	0	0	0	0	3	0
CLASE 2										
2	-	-	-	-	-	-	-	-	-	-
2-01									1	
2-02	2	1								2
2-03	1								1	1
2-04		8		8			8			67
2-05		1			1					1
2-07								1	2	2
TOTAL	3	10	0	8	1	0	8	1	4	73
CLASE 3										
3	-	-	-	-	-	-	-	-	-	-
3-01	4	1		2	2			1	5	7
TOTAL	4	1	0	2	2	0	0	1	5	7
CLASE 4										
4	-	-	-	-	-	-	-	-	-	-
4-01	1									1
4-02									1	
4-99										1
TOTAL	1	0	0	0	0	0	0	0	1	2
CLASE 5										
5	-	-	-	-	-	-	-	-	-	-
5-05	1								1	1
5-06	3									1
TOTAL	4	0	0	0	0	0	0	0	1	2
CLASE 6										
6	-	-	-	-	-	-	-	-	-	-
6-01	1	3			1			3	21	36
6-03	2						1		7	10
6-04	2						1	1		3
6-05										2
6-06	2	3		1	1			2	8	23
6-07	1							1	1	4
6-08	1									7
6-09										1
6-11				1						1
6-13										1
TOTAL	9	6	0	2	2	0	2	7	37	88
CLASE 7										
7	-	-	-	-	-	-	-	-	-	-
7-01	1				2		1	1	3	3
7-02	1				1				7	1
7-03								1	1	
7-04										1
7-05									1	2
7-06	2		1						1	3
7-07	1		1		1				3	1
7-99	1								3	2
TOTAL	6	0	2	0	4	0	1	2	19	13

(Ver Clasificación Internacional para modelos y dibujos industriales, pag. 17 a 29)

Tabla III.5.1

**CONCESIONES PUBLICADAS DE MODELOS INDUSTRIALES
POR LA CLASIFICACION INTERNACIONAL DE LOCARNO Y CC.AA.**

CC.AA →	Extremadura	Galicia	La Rioja	Madrid	Murcia	Navarra	Pais Vasco	Ceuta y Melilla	No consta	TOTAL
CLASE Y SUBCLASE ↓										
CLASE 1										
1										0
1-01		1		1	3				3	14
1-06				1						1
TOTAL	0	1	0	2	3	0	0	0	3	15
CLASE 2										
2	-	-	-	-	-	-	-	-	-	0
2-01				2						3
2-02				3			1		1	10
2-03				1						4
2-04		1	26	2	18	1			2	141
2-05										3
2-07										5
TOTAL	0	1	26	8	18	1	1	0	3	166
CLASE 3										
3	-	-	-	-	-	-	-	-	-	0
3-01							2			24
TOTAL	0	0	0	0	0	0	2	0	0	24
CLASE 4										
4	-	-	-	-	-	-	-	-	-	0
4-01										2
4-02										1
4-99										1
TOTAL	0	0	0	0	0	0	0	0	0	4
CLASE 5										
5	-	-	-	-	-	-	-	-	-	0
5-05										3
5-06				2						6
TOTAL	0	0	0	2	0	0	0	0	0	9
CLASE 6										
6	-	-	-	-	-	-	-	-	-	0
6-01		3	3	16	8	2	5		6	108
6-03				1		1			1	23
6-04				2		1	2		1	13
6-05										2
6-06			7	9	2	1	4		1	64
6-07					1					8
6-08				2	1	1			2	14
6-09										1
6-11				1						3
6-13				1						2
TOTAL	0	3	10	32	12	6	11	0	11	238
CLASE 7										
7	-	-	-	-	-	-	-	-	-	0
7-01				2		1	2	1	1	18
7-02				2	2	1	3			18
7-03					1		2			5
7-04				1						2
7-05							2		1	6
7-06		1		3			2			13
7-07		1		2			2			12
7-99							1		1	8
TOTAL	0	2	0	10	3	2	14	1	3	82

(Ver Clasificación Internacional para modelos y dibujos industriales, pag. 17 a 29)

Tabla III.5.1

**CONCESIONES PUBLICADAS DE MODELOS INDUSTRIALES
POR LA CLASIFICACION INTERNACIONAL DE LOCARNO Y CC.AA.**

CC.AA →	Andalucía	Aragón	Asturias	Baleares	Canarias	Cantabria	Catilla La Mancha	Castilla Leon	Cataluña	Comunid. Valenciana
CLASE Y SUBCLASE ↓										
CLASE 8										
8	-	-	-	-	-	-	-	-	-	-
8-03							4		2	2
8-05									1	
8-06							1		3	4
8-07									2	2
8-08	3	2						2	8	14
8-09		1								1
8-10										1
8-99									2	1
TOTAL	3	3	0	0	0	0	5	2	18	25
CLASE 9										
9	-	-	-	-	-	-	-	-	-	-
9-01	7			1	6	2	2	2	29	7
9-02							1		2	
9-03	4	2			2		1	1	10	16
9-05										1
9-06									1	
9-07					2				7	
9-09									5	3
9-99									1	
TOTAL	11	2	0	1	10	2	4	3	55	27
CLASE 10										
10	-	-	-	-	-	-	-	-	-	-
10-01										
10-02									2	
10-04									1	
10-05									1	1
10-06		1							1	1
10-07									2	4
10-99									1	
TOTAL	0	1	0	0	0	0	0	0	8	6
CLASE 11										
11	-	-	-	-	-	-	-	-	-	-
11-01	1			7	3		1	2	7	9
11-02	7	1		4	6		1		16	30
11-03									1	
11-05				1						
11-99									1	
TOTAL	8	1	0	12	9	0	2	2	25	39
CLASE 12										
12	-	-	-	-	-	-	-	-	-	-
12-02									1	1
12-04									1	
12-05										
12-06	1									
12-07										
12-08	1							1	4	
12-10									1	
12-11										
12-16	1								6	2
TOTAL	3	0	0	0	0	0	0	1	13	3

(Ver Clasificación Internacional para modelos y dibujos industriales, pag. 17 a 29)

Tabla III.5.1

**CONCESIONES PUBLICADAS DE MODELOS INDUSTRIALES
POR LA CLASIFICACION INTERNACIONAL DE LOCARNO Y CC.AA.**

CC.AA →	Extremadura	Galicia	La Rioja	Madrid	Murcia	Navarra	Pais Vasco	Ceuta y Melilla	No consta	TOTAL
CLASE Y SUBCLASE ↓										
CLASE 8										
8	-	-	-	-	-	-	-	-	-	0
8-03							1			9
8-05		4					4			9
8-06				2	1		5	1	1	18
8-07										4
8-08			1	11			6		5	52
8-09				1	1					4
8-10									2	3
8-99							1		1	5
TOTAL	0	4	1	14	2	0	17	1	9	104
CLASE 9										
9	-	-	-	-	-	-	-	-	-	0
9-01		1		9	2	4	4		6	82
9-02										3
9-03	2	2		9	1	1	2			53
9-05				1			1			3
9-06										1
9-07							1		1	11
9-09				4	1		2		1	16
9-99										1
TOTAL	2	3	0	23	4	5	10	0	8	170
CLASE 10										
10	-	-	-	-	-	-	-	-	-	0
10-01									1	1
10-02				4						6
10-04				1			1			3
10-05				1					1	4
10-06		1		3					1	8
10-07										6
10-99										1
TOTAL	0	1	0	9	0	0	1	0	3	29
CLASE 11										
11	-	-	-	-	-	-	-	-	-	0
11-01		1		6					1	38
11-02				22	5	9	2		1	104
11-03				4		1				6
11-05									1	2
11-99										1
TOTAL	0	1	0	32	5	10	2	0	3	151
CLASE 12										
12	-	-	-	-	-	-	-	-	-	0
12-02				1			1			4
12-04										1
12-05									1	1
12-06										1
12-07				1						1
12-08				1						7
12-10										1
12-11				1						1
12-16		1		2						12
TOTAL	0	1	0	6	0	0	1	0	1	29

(Ver Clasificación Internacional para modelos y dibujos industriales, pag. 17 a 29)

Tabla III.5.1

**CONCESIONES PUBLICADAS DE MODELOS INDUSTRIALES
POR LA CLASIFICACION INTERNACIONAL DE LOCARNO Y CC.AA.**

CC.AA →	Andalucía	Aragón	Asturias	Baleares	Canarias	Cantabria	Catilla La Mancha	Castilla Leon	Cataluña	Comunid. Valenciana
CLASE Y SUBCLASE ↓										
CLASE 13										
13	-	-	-	-	-	-	-	-	-	-
13-01	1									
13-02										2
13-03	2								6	
TOTAL	3	0	0	0	0	0	0	0	6	2
CLASE 14										
14	-	-	-	-	-	-	-	-	-	-
14-01	1								1	2
14-02				1					3	
14-03	2								1	9
14-99										1
TOTAL	3	0	0	1	0	0	0	0	5	12
CLASE 15										
15	-	-	-	-	-	-	-	-	-	-
15-02									2	
15-03	1									1
15-05									2	
15-07										1
TOTAL	1	0	0	0	0	0	0	0	4	2
CLASE 16										
16	-	-	-	-	-	-	-	-	-	-
16-05									1	
16-06									4	
16-99									2	
TOTAL	0	0	0	0	0	0	0	0	7	0
CLASE 17										
17	-	-	-	-	-	-	-	-	-	-
17-03										
17-04										1
17-99										1
TOTAL	0	0	0	0	0	0	0	0	0	2
CLASE 18										
18	-	-	-	-	-	-	-	-	-	-
18-03				1						
18-04									1	
TOTAL	0	0	0	1	0	0	0	0	1	0
CLASE 19										
19	-	-	-	-	-	-	-	-	-	-
19-01									1	
19-02									2	
19-03					3					
19-04									2	
19-06	1								1	1
19-08				1						
19-99									1	
TOTAL	1	0	0	1	3	0	0	0	7	1

(Ver Clasificación Internacional para modelos y dibujos industriales, pag. 17 a 29)

Tabla III.5.1

**CONCESIONES PUBLICADAS DE MODELOS INDUSTRIALES
POR LA CLASIFICACION INTERNACIONAL DE LOCARNO Y CC.AA.**

CC.AA →	Extremadura	Galicia	La Rioja	Madrid	Murcia	Navarra	Pais Vasco	Ceuta y Melilla	No consta	TOTAL
CLASE Y SUBCLASE ↓										
CLASE 13										
13	-	-	-	-	-	-	-	-	-	0
13-01									1	2
13-02										2
13-03		1		3			1		1	14
TOTAL	0	1	0	3	0	0	1	0	2	18
CLASE 14										
14	-	-	-	-	-	-	-	-	-	0
14-01										4
14-02			1	1		1	3		1	11
14-03				9			3		2	26
14-99				1						2
TOTAL	0	0	1	11	0	1	6	0	3	43
CLASE 15										
15	-	-	-	-	-	-	-	-	-	0
15-02										2
15-03										2
15-05										2
15-07						1	5			7
TOTAL	0	0	0	0	0	1	5	0	0	13
CLASE 16										
16	-	-	-	-	-	-	-	-	-	0
16-05										1
16-06				1						5
16-99										2
TOTAL	0	0	0	1	0	0	0	0	0	8
CLASE 17										
17	-	-	-	-	-	-	-	-	-	0
17-03				1						1
17-04				1						2
17-99										1
TOTAL	0	0	0	2	0	0	0	0	0	4
CLASE 18										
18	-	-	-	-	-	-	-	-	-	0
18-03										1
18-04										1
TOTAL	0	0	0	0	0	0	0	0	0	2
CLASE 19										
19	-	-	-	-	-	-	-	-	-	0
19-01				2						3
19-02				1					2	5
19-03										3
19-04									1	3
19-06					2	1				6
19-08				3						4
19-99										1
TOTAL	0	0	0	6	2	1	0	0	3	25

(Ver Clasificación Internacional para modelos y dibujos industriales, pag. 17 a 29)

Tabla III.5.1

**CONCESIONES PUBLICADAS DE MODELOS INDUSTRIALES
POR LA CLASIFICACION INTERNACIONAL DE LOCARNO Y CC.AA.**

CC.AA →	Andalucía	Aragón	Asturias	Baleares	Canarias	Cantabria	Catilla La Mancha	Castilla Leon	Cataluña	Comunid. Valenciana
CLASE Y SUBCLASE ↓										
CLASE 20										
20	-	-	-	-	-	-	-	-	-	-
20-01	1									1
20-02	3			1			1		2	4
20-03		1		1			1		3	3
20-99				1					1	
TOTAL	4	1	0	3	0	0	2	0	6	8
CLASE 21										
21	-	-	-	-	-	-	-	-	-	-
21-01	4		1		1			2	22	25
21-02		1								1
21-03						1			3	
TOTAL	4	1	1	0	1	1	0	2	25	26
CLASE 22										
22	-	-	-	-	-	-	-	-	-	-
22-01						2				
22-02				1			2			
22-06										1
TOTAL	0	0	0	1	0	2	2	0	0	1
CLASE 23										
23	-	-	-	-	-	-	-	-	-	-
23-01				1					13	3
23-02	1	2				6			22	16
23-03			2						1	
23-04									2	3
TOTAL	1	2	2	1	0	6	0	0	38	22
CLASE 24										
24	-	-	-	-	-	-	-	-	-	-
24-01										
24-02		1							2	
24-03										1
24-04		1		1						
24-99										
TOTAL	0	2	0	1	0	0	0	0	2	1
CLASE 25										
25	-	-	-	-	-	-	-	-	-	-
25-01	3	2	4			1	3	3	20	13
25-02	6	3					2	2	4	10
25-03	4		2	1				2	6	1
25-04									2	
25-99					1					
TOTAL	13	5	6	1	1	1	5	7	32	24
CLASE 26										
26	-	-	-	-	-	-	-	-	-	-
26-02	1									
26-04									1	
26-05	4	2							7	24
26-06	1	1							2	1
26-99										
TOTAL	6	3	0	0	0	0	0	0	10	25

(Ver Clasificación Internacional para modelos y dibujos industriales, pag. 17 a 29)

Tabla III.5.1

**CONCESIONES PUBLICADAS DE MODELOS INDUSTRIALES
POR LA CLASIFICACION INTERNACIONAL DE LOCARNO Y CC.AA.**

CC.AA →	Extremadura	Galicia	La Rioja	Madrid	Murcia	Navarra	Pais Vasco	Ceuta y Melilla	No consta	TOTAL
CLASE Y SUBCLASE ↓										
CLASE 20										
20	-	-	-	-	-	-	-	-	-	0
20-01	1					2	1			6
20-02				4	2		2		2	21
20-03		2		8		1	3		3	26
20-99				1						3
TOTAL	1	2	0	13	2	3	6	0	5	56
CLASE 21										
21	-	-	-	-	-	-	-	-	-	0
21-01		4	1	21		1	1		2	85
21-02		1		2		1				6
21-03				5						9
TOTAL	0	5	1	28	0	2	1	0	2	100
CLASE 22										
22	-	-	-	-	-	-	-	-	-	0
22-01										2
22-02										3
22-06				1						2
TOTAL	0	0	0	1	0	0	0	0	0	7
CLASE 23										
23	-	-	-	-	-	-	-	-	-	0
23-01		1		2					2	22
23-02				1	1				1	50
23-03				1			1			5
23-04				2						7
TOTAL	0	1	0	6	1	0	1	0	3	84
CLASE 24										
24	-	-	-	-	-	-	-	-	-	0
24-01				1						1
24-02										3
24-03										1
24-04				1					1	4
24-99				1						1
TOTAL	0	0	0	3	0	0	0	0	1	10
CLASE 25										
25	-	-	-	-	-	-	-	-	-	0
25-01	2	5	1	9	4	6	3		4	83
25-02				5	1	1	1		3	38
25-03				5		1				22
25-04				1						3
25-99							1		1	3
TOTAL	2	5	1	20	5	8	5	0	8	149
CLASE 26										
26	-	-	-	-	-	-	-	-	-	0
26-02										1
26-04										1
26-05		5		7					3	52
26-06				1						6
26-99							1			1
TOTAL	0	5	0	8	0	0	1	0	3	61

(Ver Clasificación Internacional para modelos y dibujos industriales, pag. 17 a 29)

Tabla III.5.1

**CONCESIONES PUBLICADAS DE MODELOS INDUSTRIALES
POR LA CLASIFICACION INTERNACIONAL DE LOCARNO Y CC.AA.**

CC.AA →	Andalucía	Aragón	Asturias	Baleares	Canarias	Cantabria	Catilla La Mancha	Castilla Leon	Cataluña	Comunid. Valenciana
CLASE Y SUBCLASE ↓										
CLASE 27										
27	-	-	-	-	-	-	-	-	-	-
27-03										
27-05									2	
27-06					1					
TOTAL	0	0	0	0	1	0	0	0	2	0
CLASE 28										
28	-	-	-	-	-	-	-	-	-	-
28-01										
28-03							1		3	1
TOTAL	0	0	0	0	0	0	1	0	3	1
CLASE 29										
29	-	-	-	-	-	-	-	-	-	-
TOTAL	0	0	0	0	0	0	0	0	0	0
CLASE 30										
30	-	-	-	-	-	-	-	-	-	-
30-04								1		
TOTAL	0	0	0	0	0	0	0	1	0	0
CLASE 31										
31	-	-	-	-	-	-		-	-	2
TOTAL	0	0	0	0	0	0	0	0	0	2
CLASE 99										
99										3
99-00								1	1	2
TOTAL	0	0	0	0	0	0	0	1	1	5
TOTAL DE TOTALES	89	39	11	36	34	12	32	30	338	419

(Ver Clasificación Internacional para modelos y dibujos industriales, pag. 17 a 29)

Tabla III.5.1

**CONCESIONES PUBLICADAS DE MODELOS INDUSTRIALES
POR LA CLASIFICACION INTERNACIONAL DE LOCARNO Y CC.AA.**

CC.AA →	Extremadura	Galicia	La Rioja	Madrid	Murcia	Navarra	Pais Vasco	Ceuta y Melilla	No consta	TOTAL
CLASE Y SUBCLASE ↓										
CLASE 27										
27	-	-	-	-	-	-	-	-	-	0
27-03							1		1	2
27-05					2		1			5
27-06										1
TOTAL	0	0	0	0	2	0	2	0	1	8
CLASE 28										
28	-	-	-	-	-	-	-	-	-	0
28-01				1						1
28-03				1						6
TOTAL	0	0	0	2	0	0	0	0	0	7
CLASE 29										
29	-	-	-	-	-	-	-	-	-	0
TOTAL	0	0	0	0	0	0	0	0	0	0
CLASE 30										
30	-	-	-	-	-	-	-	-	-	0
30-04										1
TOTAL	0	0	0	0	0	0	0	0	0	1
CLASE 31										
31	-	-	-	1	-	-			1	4
TOTAL	0	0	0	1	0	0	0	0	1	4
CLASE 99										
99				1			1			5
99-00						1	1			6
TOTAL	0	0	0	1	0	1	2	0	0	11
TOTAL DE TOTALES	5	36	40	244	59	41	89	2	76	1.632

(Ver Clasificación Internacional para modelos y dibujos industriales, pag. 17 a 29)

Tabla III.5.2

**CONCESIONES PUBLICADAS DE DIBUJOS INDUSTRIALES
POR LA CLASIFICACION INTERNACIONAL DE LOCARNO Y CC.AA.**

CC.AA →	Andalucía	Aragón	Asturias	Baleares	Canarias	Cantabria	Catilla La Mancha	Castilla Leon	Cataluña	Comunid. Valenciana
CLASE Y SUBCLASE ↓										
CLASE 1										
1										
1-01	1								1	
TOTAL	1	0	0	0	0	0	0	0	1	0
CLASE 2										
2	-	-	-	-	-	-	-	-	-	-
2-02	4	1	1	4	2	1		3	17	29
2-04				2			3			4
2-05									1	
TOTAL	4	1	1	6	2	1	3	3	18	33
CLASE 3										
3	-	-	-	-	-	-	-	-	-	-
3-01	2			3	1			1		3
3-03		1								
TOTAL	2	1	0	3	1	0	0	1	0	3
CLASE 4										
4	-	-	-	-	-	-	-	-	-	-
TOTAL	0	0	0	0	0	0	0	0	0	0
CLASE 5										
5	-	-	-	-	-	-	-	-	-	-
5-05	1	1			3				15	59
5-06								1		1
TOTAL	1	1	0	0	3	0	0	1	15	60
CLASE 6										
6	-	-	-	-	-	-	-	-	-	-
6-11									1	
6-13	1				1					3
TOTAL	1	0	0	0	1	0	0	0	1	3
CLASE 7										
7	-	-	-	-	-	-	-	-	-	-
7-01	1		1						1	3
7-03										1
7-05									1	
7-99							1			1
TOTAL	1	0	1	0	0	0	1	0	2	5
CLASE 8										
8	-	-	-	-	-	-	-	-	-	-
8-06										
8-08									1	
8-99										2
TOTAL	0	0	0	0	0	0	0	0	1	2
CLASE 9										
9	-	-	-	-	-	-	-	-	-	-
9-01	1						2		5	2
9-03				1				1	1	
9-05		1							1	
TOTAL	1	1	0	1	0	0	2	1	7	2

(Ver Clasificación Internacional para modelos y dibujos industriales, pag. 17 a 29)

Tabla III.5.2

**CONCESIONES PUBLICADAS DE DIBUJOS INDUSTRIALES
POR LA CLASIFICACION INTERNACIONAL DE LOCARNO Y CC.AA.**

CC.AA →	Extremadura	Galicia	La Rioja	Madrid	Murcia	Navarra	Pais Vasco	Ceuta y Melilla	No consta	TOTAL
CLASE Y SUBCLASE ↓										
CLASE 1										
1										0
1-01				2						4
TOTAL	0	0	0	2	0	0	0	0	0	4
CLASE 2										
2	-	-	-	-	-	-	-	-	-	0
2-02		2		8	2		3		1	78
2-04										9
2-05										1
TOTAL	0	2	0	8	2	0	3	0	1	88
CLASE 3										
3	-	-	-	-	-	-	-	-	-	0
3-01				2						12
3-03										1
TOTAL	0	0	0	2	0	0	0	0	0	13
CLASE 4										
4	-	-	-	-	-	-	-	-	-	0
TOTAL	0	0	0	0	0	0	0	0	0	0
CLASE 5										
5	-	-	-	-	-	-	-	-	-	0
5-05		1		2	4				1	87
5-06										2
TOTAL	0	1	0	2	4	0	0	0	1	89
CLASE 6										
6	-	-	-	-	-	-	-	-	-	0
6-11										1
6-13										5
TOTAL	0	0	0	0	0	0	0	0	0	6
CLASE 7										
7	-	-	-	-	-	-	-	-	-	0
7-01								1		7
7-03										1
7-05										1
7-99		2								4
TOTAL	0	2	0	0	0	0	0	1	0	13
CLASE 8										
8	-	-	-	-	-	-	-	-	-	0
8-06								1		1
8-08										1
8-99										2
TOTAL	0	0	0	0	0	0	0	1	0	4
CLASE 9										
9	-	-	-	-	-	-	-	-	-	0
9-01	1			1		1	1			14
9-03		1		1		2	2		1	10
9-05				2						4
TOTAL	1	1	0	4	0	3	3	0	1	28

(Ver Clasificación Internacional para modelos y dibujos industriales, pag. 17 a 29)

Tabla III.5.2

**CONCESIONES PUBLICADAS DE DIBUJOS INDUSTRIALES
 POR LA CLASIFICACION INTERNACIONAL DE LOCARNO Y CC.AA.**

CC.AA →	Andalucía	Aragón	Asturias	Baleares	Canarias	Cantabria	Catilla La Mancha	Castilla Leon	Cataluña	Comunid. Valenciana
CLASE Y SUBCLASE ↓										
CLASE 10										
10	-	-	-	-	-	-	-	-	-	-
10-01										
10-06										1
TOTAL	0	0	0	0	0	0	0	0	0	1
CLASE 11										
11	-	-	-	-	-	-	-	-	-	-
11-02										1
11-03										
11-04										
11-05							1	1		
11-99	1									
TOTAL	1	0	0	0	0	0	1	1	0	1
CLASE 12										
12	-	-	-	-	-	-	-	-	-	-
12-08			1							
TOTAL	0	0	1	0	0	0	0	0	0	0
CLASE 13										
13	-	-	-	-	-	-	-	-	-	-
TOTAL	0	0	0	0	0	0	0	0	0	0
CLASE 14										
14	-	-	-	-	-	-	-	-	-	-
14-99										
TOTAL	0	0	0	0	0	0	0	0	0	0
CLASE 15										
15	-	-	-	-	-	-	-	-	-	-
15-07										
TOTAL	0	0	0	0	0	0	0	0	0	0
CLASE 16										
16	-	-	-	-	-	-	-	-	-	-
16-06										1
TOTAL	0	0	0	0	0	0	0	0	0	1
CLASE 17										
17	-	-	-	-	-	-	-	-	-	-
TOTAL	0	0	0	0	0	0	0	0	0	0
CLASE 18										
18	-	-	-	-	-	-	-	-	-	-
18-03										
TOTAL	0	0	0	0	0	0	0	0	0	0
CLASE 19										
19	-	-	-	-	-	-	-	-	-	-
19-01			1						2	
19-02	3									
19-03					1					
19-04			1						1	
19-08	7	3	8	2	4		1	7	13	7
TOTAL	10	3	10	2	5	0	1	7	16	7

(Ver Clasificación Internacional para modelos y dibujos industriales, pag. 17 a 29)

Tabla III.5.2

**CONCESIONES PUBLICADAS DE DIBUJOS INDUSTRIALES
POR LA CLASIFICACION INTERNACIONAL DE LOCARNO Y CC.AA.**

CC.AA →	Extremadura	Galicia	La Rioja	Madrid	Murcia	Navarra	Pais Vasco	Ceuta y Melilla	No consta	TOTAL
CLASE Y SUBCLASE ↓										
CLASE 10										
10	-	-	-	-	-	-	-	-	-	0
10-01				2						2
10-06										1
TOTAL	0	0	0	2	0	0	0	0	0	3
CLASE 11										
11	-	-	-	-	-	-	-	-	-	0
11-02				1						2
11-03		1								1
11-04				1						1
11-05				1						3
11-99										1
TOTAL	0	1	0	3	0	0	0	0	0	8
CLASE 12										
12	-	-	-	-	-	-	-	-	-	0
12-08										1
TOTAL	0	0	0	0	0	0	0	0	0	1
CLASE 13										
13	-	-	-	-	-	-	-	-	-	0
TOTAL	0	0	0	0	0	0	0	0	0	0
CLASE 14										
14	-	-	-	-	-	-	-	-	-	0
14-99		1				1				2
TOTAL	0	1	0	0	0	1	0	0	0	2
CLASE 15										
15	-	-	-	-	-	-	-	-	-	0
15-07							2		1	3
TOTAL	0	0	0	0	0	0	2	0	1	3
CLASE 16										
16	-	-	-	-	-	-	-	-	-	0
16-06										1
TOTAL	0	0	0	0	0	0	0	0	0	1
CLASE 17										
17	-	-	-	-	-	-	-	-	-	0
TOTAL	0	0	0	0	0	0	0	0	0	0
CLASE 18										
18	-	-	-	-	-	-	-	-	-	0
18-03				2						2
TOTAL	0	0	0	2	0	0	0	0	0	2
CLASE 19										
19	-	-	-	-	-	-	-	-	-	0
19-01									1	4
19-02				1						4
19-03										1
19-04				2						4
19-08	1		2	27		7	8		1	98
TOTAL	1	0	2	30	0	7	8	0	2	111

(Ver Clasificación Internacional para modelos y dibujos industriales, pag. 17 a 29)

Tabla III.5.2

**CONCESIONES PUBLICADAS DE DIBUJOS INDUSTRIALES
POR LA CLASIFICACION INTERNACIONAL DE LOCARNO Y CC.AA.**

CC.AA. →	Andalucía	Aragón	Asturias	Baleares	Canarias	Cantabria	Catilla La Mancha	Castilla Leon	Cataluña	Comunid. Valenciana
CLASE Y SUBCLASE ↓										
CLASE 20										
20	-	-	-	-	-	-	-	-	-	-
20-02			2							
20-03				2					2	
20-99	1		2	1	2				5	
TOTAL	1	0	4	3	2	0	0	0	7	0
CLASE 21										
21	-	-	-	-	-	-	-	-	-	-
21-01	4		1		1				5	5
21-02									1	1
21-03									4	
TOTAL	4	0	1	0	1	0	0	0	10	6
CLASE 22										
22	-	-	-	-	-	-	-	-	-	-
TOTAL	0	0	0	0	0	0	0	0	0	0
CLASE 23										
23	-	-	-	-	-	-	-	-	-	-
TOTAL	0	0	0	0	0	0	0	0	0	0
CLASE 24										
24	-	-	-	-	-	-	-	-	-	-
TOTAL	0	0	0	0	0	0	0	0	0	0
CLASE 25										
25	-	-	-	-	-	-	-	-	-	-
25-01	1								1	6
25-02		1							1	1
25-03										
25-99		1								
TOTAL	1	2	0	0	0	0	0	0	2	7
CLASE 26										
26	-	-	-	-	-	-	-	-	-	-
TOTAL	0	0	0	0	0	0	0	0	0	0
CLASE 27										
27	-	-	-	-	-	-	-	-	-	-
TOTAL	0	0	0	0	0	0	0	0	0	0
CLASE 28										
28	-	-	-	-	-	-	-	-	-	-
TOTAL	0	0	0	0	0	0	0	0	0	0
CLASE 29										
29	-	-	-	-	-	-	-	-	-	-
TOTAL	0	0	0	0	0	0	0	0	0	0
CLASE 30										
30	-	-	-	-	-	-	-	-	-	-
TOTAL	0	0	0	0	0	0	0	0	0	0
CLASE 31										
31	-	-	-	-	-	-	-	-	-	-
TOTAL	0	0	0	0	0	0	0	0	0	0
CLASE 99										
99				2	1					
99-00					1					
TOTAL	0	0	0	2	2	0	0	0	0	0
TOTAL DE TOTALES	28	9	18	17	17	1	8	14	80	131

(Ver Clasificación Internacional para modelos y dibujos industriales, pag. 17 a 29)

Tabla III.5.2

**CONCESIONES PUBLICADAS DE DIBUJOS INDUSTRIALES
POR LA CLASIFICACION INTERNACIONAL DE LOCARNO Y CC.AA.**

CC.AA. →	Extremadura	Galicia	La Rioja	Madrid	Murcia	Navarra	Pais Vasco	Ceuta y Melilla	No consta	TOTAL
CLASE Y SUBCLASE ↓										
CLASE 20										
20	-	-	-	-	-	-	-	-	-	0
20-02										2
20-03				1			1			6
20-99		1		3						15
TOTAL	0	1	0	4	0	0	1	0	0	23
CLASE 21										
21	-	-	-	-	-	-	-	-	-	0
21-01	1	2		9			1		1	30
21-02				1						3
21-03				8						12
TOTAL	1	2	0	18	0	0	1	0	1	45
CLASE 22										
22	-	-	-	-	-	-	-	-	-	0
TOTAL	0	0	0	0	0	0	0	0	0	0
CLASE 23										
23	-	-	-	-	-	-	-	-	-	0
TOTAL	0	0	0	0	0	0	0	0	0	0
CLASE 24										
24	-	-	-	-	-	-	-	-	-	0
TOTAL	0	0	0	0	0	0	0	0	0	0
CLASE 25										
25	-	-	-	-	-	-	-	-	-	0
25-01										8
25-02				1			1			5
25-03				1						1
25-99										1
TOTAL	0	0	0	2	0	0	1	0	0	15
CLASE 26										
26	-	-	-	-	-	-	-	-	-	0
TOTAL	0	0	0	0	0	0	0	0	0	0
CLASE 27										
27	-	-	-	-	-	-	-	-	-	0
TOTAL	0	0	0	0	0	0	0	0	0	0
CLASE 28										
28	-	-	-	-	-	-	-	-	-	0
TOTAL	0	0	0	0	0	0	0	0	0	0
CLASE 29										
29	-	-	-	-	-	-	-	-	-	0
TOTAL	0	0	0	0	0	0	0	0	0	0
CLASE 30										
30	-	-	-	-	-	-	-	-	-	0
TOTAL	0	0	0	0	0	0	0	0	0	0
CLASE 31										
31	-	-	-		-	-				0
TOTAL	0	0	0	0	0	0	0	0	0	0
CLASE 99										
99				1						4
99-00				4			1			6
TOTAL	0	0	0	5	0	0	1	0	0	10
TOTAL DE TOTALES	3	11	2	84	6	11	20	2	7	469

(Ver Clasificación Internacional para modelos y dibujos industriales, pag. 17 a 29)

Tabla III.6.1

SOLICITUDES PUBLICADAS DE MODELOS INDUSTRIALES POR LA CLASIFICACION INTERNACIONAL DE LOCARNO Y POR PAIS DE ORIGEN

PAIS →	AU	BE	CH	DE	DK	ES	FR	GB	IT	JP	NL	PT	SE	US	OTROS	TOTAL
CLASE Y SUBCLASE ↓																
CLASE 1																
1																0
1-01				1		13		1	3		2			3	1	24
1-02																0
1-03																0
1-04																0
1-05																0
1-06						1										1
1-99																0
TOTAL	0	0	0	1	0	14	0	1	3	0	2	0	0	3	1	25
CLASE 2																
2																0
2-01						4								6		10
2-02						10	1	1			3			4		19
2-03						4			1		1				1	7
2-04						125	2	2	10					3	1	143
2-05						1									1	2
2-06																0
2-07	1					4		1	1	3						10
2-99																0
TOTAL	1	0	0	0	0	148	3	4	12	3	4	0	0	13	3	191
CLASE 3																
3				-		-		-	-	-	-	-	-	-	-	0
3-01	1				1	25		2	2		1		1	8	2	43
3-02																0
3-03						1		1								2
3-04						1										1
3-99																0
TOTAL	1	0	0	0	1	27	0	3	2	0	1	0	1	8	2	46
CLASE 4																
4																0
4-01						3								2		5
4-02				5		3					3			4		15
4-03										1						1
4-04																0
4-99																0
TOTAL	0	0	0	5	0	6	0	0	0	1	3	0	0	6	0	21
CLASE 5																
5																0
5-01																0
5-02																0
5-03																0
5-04										1						1
5-05						4								1		5
5-06						8								1		9
5-99																0
TOTAL	0	0	0	0	0	12	0	0	0	1	0	0	0	2	0	15

(Ver clasificación internacional para modelos y dibujos industriales, pág. 17 a 29)

Tabla III.6.1

SOLICITUDES PUBLICADAS DE MODELOS INDUSTRIALES POR LA CLASIFICACION INTERNACIONAL DE LOCARNO Y POR PAIS DE ORIGEN

PAIS → CLASE Y SUBCLASE ↓	AU	BE	CH	DE	DK	ES	FR	GB	IT	JP	NL	PT	SE	US	OTROS	TOTAL
CLASE 6																
6																0
6-01		1				93		1	3		1			3	1	103
6-02																0
6-03						25			2							27
6-04						14							1	1	1	17
6-05						4										4
6-06						65		2	2				1		3	73
6-07						9										9
6-08						13		3							2	18
6-09					1	1										2
6-10						1										1
6-11						1										1
6-12																0
6-13						3										3
6-99																0
TOTAL	0	1	0	0	1	229	0	6	7	0	1	0	2	4	7	258
CLASE 7																
7																0
7-01			3			16			1		1		1	2		24
7-02			1			10			11		4	1		2	1	30
7-03						8	1	1					2	3		15
7-04						4		1	1		1			2	1	10
7-05	1										2			4		7
7-06						14						1		1	1	17
7-07			1	1		15		1					2	9		29
7-08						1										1
7-99						5		4	1					1	1	12
TOTAL	1	0	5	1	0	73	1	7	14	0	8	2	5	24	4	145
CLASE 8																
8																0
8-01						1										1
8-02														1		1
8-03						5				1				1	3	10
8-04						1										1
8-05						13			2		1			6		22
8-06						12	1	1	2					4		20
8-07						4		1						6		11
8-08						32	1	3	1					11		48
8-09					1	5										6
8-10						3										3
8-99						5		1				1	1			8
TOTAL	0	0	0	0	1	81	2	6	5	1	1	1	1	29	3	131
CLASE 9																
9																0
9-01				1	2	81	1	4	3		9	2		24	3	130
9-02						1										1
9-03	1	2	1			70	2	4	1		1		1	24	2	109

(Ver clasificación internacional para modelos y dibujos industriales, pág. 17 a 29)

Tabla III.6.1

SOLICITUDES PUBLICADAS DE MODELOS INDUSTRIALES POR LA CLASIFICACION INTERNACIONAL DE LOCARNO Y POR PAIS DE ORIGEN

PAIS → CLASE Y SUBCLASE ↓	AU	BE	CH	DE	DK	ES	FR	GB	IT	JP	NL	PT	SE	US	OTROS	TOTAL
9-04																0
9-05						6					3		1	3		13
9-06																0
9-07						5			1		1		2	14		23
9-08													1			1
9-09						15	2	6						1		24
9-99						3										3
TOTAL	1	2	1	1	2	181	5	14	5	0	14	2	5	66	5	304
CLASE 10																
10																0
10-01															1	1
10-02						3			3		1			1		8
10-03						2										2
10-04						3		3		1				1	1	9
10-05						6		4	1	2				2		15
10-06						6		1								7
10-07						2								1		3
10-99						2										2
TOTAL	0	0	0	0	0	24	0	8	4	3	1	0	0	5	2	47
CLASE 11																
11																0
11-01		1				23			1		3			3		31
11-02				2		94					1	6				103
11-03						5										5
11-04																0
11-05						2										2
11-99						1										1
TOTAL	0	1	0	2	0	125	0	0	1	0	4	6	0	3	0	142
CLASE 12																
12																0
12-01																0
12-02						5					1					6
12-03																0
12-04						1										1
12-05						1										1
12-06						1										1
12-07																0
12-08		1				6			7	2	2					18
12-09																0
12-10						2										2
12-11						1				3					3	7
12-12							1	1								2
12-13																0
12-14																0
12-15							1							8		9
12-16						22		2	18				1	3	3	49
12-99													1			1
TOTAL	0	1	0	0	0	39	2	3	25	5	3	0	2	11	6	97

(Ver clasificación internacional para modelos y dibujos industriales, pág. 17 a 29)

Tabla III.6.1

SOLICITUDES PUBLICADAS DE MODELOS INDUSTRIALES POR LA CLASIFICACION INTERNACIONAL DE LOCARNO Y POR PAIS DE ORIGEN

PAIS → CLASE Y SUBCLASE ↓	AU	BE	CH	DE	DK	ES	FR	GB	IT	JP	NL	PT	SE	US	OTROS	TOTAL
CLASE 13																
13																0
13-01																0
13-02						1				2			2	5		10
13-03						17		4	3	2			4		1	31
13-99																0
TOTAL	0	0	0	0	0	18	0	4	3	4	0	0	6	5	1	41
CLASE 14																
14																0
14-01					2	5				1			1	1		10
14-02						5	1		1	9				6	2	24
14-03				9	1	20		1	1	4	4		10	3	1	54
14-99						8			1							9
TOTAL	0	0	0	9	3	38	1	1	3	14	4	0	11	10	3	97
CLASE 15																
15																0
15-01										1					1	2
15-02		1				2								1		4
15-03						1							2			3
15-04						1								2		3
15-05	1	2				2		4	1	3	1		3	1	1	19
15-06																0
15-07						8				2				3		13
15-08																0
15-09														5		5
15-99						1				1						2
TOTAL	1	3	0	0	0	15	0	4	1	7	1	0	5	12	2	51
CLASE 16																
16																0
16-01													1			1
16-02																0
16-03																0
16-04																0
16-05						1										1
16-06						2		1	1		1			3	1	9
16-99						2										2
TOTAL	0	0	0	0	0	5	0	1	1	0	1	0	1	3	1	13
CLASE 17																
17																0
17-01														1		1
17-02																0
17-03						2										2
17-04																0
17-05																0
17-99						1										1
TOTAL	0	0	0	0	0	3	0	0	0	0	0	0	0	1	0	4

(Ver clasificación internacional para modelos y dibujos industriales, pág. 17 a 29)

Tabla III.6.1

SOLICITUDES PUBLICADAS DE MODELOS INDUSTRIALES POR LA CLASIFICACION INTERNACIONAL DE LOCARNO Y POR PAIS DE ORIGEN

PAIS →	AU	BE	CH	DE	DK	ES	FR	GB	IT	JP	NL	PT	SE	US	OTROS	TOTAL
CLASE Y SUBCLASE ↓																
CLASE 18																
18																0
18-01														1	1	2
18-02										9						9
18-03																0
18-04																0
18-99																0
TOTAL	0	0	0	0	0	0	0	0	0	9	0	0	0	1	1	11
CLASE 19																
19																0
19-01						2										2
19-02						7			1	1	1			1		11
19-03						1										1
19-04						3		1								4
19-05																0
19-06	1					7		1		1				1	1	12
19-07						1										1
19-08						5								3	1	9
19-99						3					1			1		5
TOTAL	1	0	0	0	0	29	0	2	1	2	2	0	0	6	2	45
CLASE 20																
20																0
20-01						11		2	1					5		19
20-02		1				25			2	1	4					33
20-03						12			1							13
20-99						3										3
TOTAL	0	1	0	0	0	51	0	2	4	1	4	0	0	5	0	68
CLASE 21																
21																0
21-01						105		1	1	5				10		122
21-02						7								2	6	15
21-03				1	2	10							1			14
21-04																0
21-99																0
TOTAL	0	0	0	1	2	122	0	1	1	5	0	1	0	12	6	151
CLASE 22																
22																0
22-01																0
22-02						2										2
22-03													2			2
22-04																0
22-05						2										2
22-06						1		1						7		9
22-99																0
TOTAL	0	0	0	0	0	5	0	1	0	0	0	0	2	7	0	15

(Ver clasificación internacional para modelos y dibujos industriales, pág. 17 a 29)

Tabla III.6.1

SOLICITUDES PUBLICADAS DE MODELOS INDUSTRIALES POR LA CLASIFICACION INTERNACIONAL DE LOCARNO Y POR PAIS DE ORIGEN

PAIS →	AU	BE	CH	DE	DK	ES	FR	GB	IT	JP	NL	PT	SE	US	OTROS	TOTAL
CLASE Y SUBCLASE ↓																
CLASE 23																
23																0
23-01						28	1		3					11	1	44
23-02						42		1	2		1			5		51
23-03						4			2						3	9
23-04						7		2	2	8	1			1	1	22
23-05																0
23-99																0
TOTAL	0	0	0	0	0	81	1	3	9	8	2	0	0	17	5	126
CLASE 24																
24																0
24-01						3			1				2			6
24-02						1			1					8		10
24-03						1										1
24-04						4		3	1				1	7	3	19
24-99						1										1
TOTAL	0	0	0	0	0	10	0	3	3	0	0	0	3	15	3	37
CLASE 25																
25																0
25-01						83			2	2		6			3	96
25-02						30		1								31
25-03	1					24									1	26
25-04						5									1	6
25-99						5										5
TOTAL	1	0	0	0	0	147	0	1	2	2	0	6	0	0	5	164
CLASE 26																
26																0
26-01																0
26-02						2										2
26-03		2				1					1					4
26-04														1	1	2
26-05						58	1	2	5						8	74
26-06	1					2	1		2							6
26-99						1										1
TOTAL	1	2	0	0	0	64	2	2	7	0	1	0	0	1	9	89
CLASE 27																
27																0
27-01																0
27-02																0
27-03																0
27-04																0
27-05						6									1	7
27-06						2										2
27-99																0
TOTAL	0	0	0	0	0	8	0	0	0	0	0	0	0	0	1	9

(Ver clasificación internacional para modelos y dibujos industriales, pág. 17 a 29)

Tabla III.6.1

SOLICITUDES PUBLICADAS DE MODELOS INDUSTRIALES POR LA CLASIFICACION INTERNACIONAL DE LOCARNO Y POR PAIS DE ORIGEN

PAIS →	AU	BE	CH	DE	DK	ES	FR	GB	IT	JP	NL	PT	SE	US	OTROS	TOTAL
CLASE 28																
28																0
28-01														5		5
28-02											2			1		3
28-03						4	1		2		2			5		14
28-04																0
28-99																0
TOTAL	0	0	0	0	0	4	1	0	2	0	4	0	0	11	0	22
CLASE 29																
29																0
29-01																0
29-02						1		1								2
29-99						1										1
TOTAL	0	0	0	0	0	2	0	1	0	0	0	0	0	0	0	3
CLASE 30																
30																0
30-01																0
30-02																0
30-03						1										1
30-04						1										1
30-05																0
30-06																0
30-07																0
30-08																0
30-09																0
30-99																0
TOTAL	0	0	0	0	0	2	0	0	0	0	0	0	0	0	0	2
CLASE 31																
31-00						4			1		2			1		8
TOTAL	0	0	0	0	0	4	0	0	1	0	2	0	0	1	0	8
CLASE 99																
99-00						10		3			1	1				15
TOTAL	0	0	0	0	0	10	0	3	0	0	1	1	0	0	0	15
TOTAL DE TOTALES	8	11	6	20	10	1.577	18	81	116	66	64	19	44	281	72	2.393

(Ver clasificación internacional para modelos y dibujos industriales, pág. 17 a 29)

Tabla III.6.2

SOLICITUDES PUBLICADAS DE DIBUJOS INDUSTRIALES POR LA CLASIFICACION INTERNACIONAL DE LOCARNO Y PAIS DE ORIGEN

PAIS →	AT	AU	DE	ES	GB	IT	US	OTROS	TOTAL
CLASE Y SUBCLASE ↓									
CLASE 1									
1	-	-	-	-	-	-	-	-	0
1-01	-	-	-	1	-	-	-	-	1
1-02	-	-	-	-	-	-	-	-	0
1-03	-	-	-	-	-	-	-	-	0
1-04	-	-	-	-	-	-	-	-	0
1-05	-	-	-	-	-	-	-	-	0
1-06	-	-	-	-	-	-	-	-	0
1-99	-	-	-	-	-	-	-	-	0
TOTAL	0	0	0	1	0	0	0	0	1
CLASE 2									
2	-	-	-	-	-	-	-	-	0
2-01	-	-	-	-	-	-	-	-	0
2-02	-	-	-	66	-	-	-	-	66
2-03	-	-	-	-	-	-	-	-	0
2-04	-	-	-	8	-	-	-	-	8
2-05	-	-	-	2	-	-	-	-	2
2-06	-	-	-	-	-	-	-	-	0
2-07	-	-	-	-	-	-	-	-	0
2-99	-	-	-	3	-	-	-	-	3
TOTAL	0	0	0	79	0	0	0	0	79
CLASE 3									
3	-	-	-	-	-	-	-	-	0
3-01	-	-	-	7	-	-	-	-	7
3-02	-	-	-	-	-	-	-	-	0
3-03	-	-	-	-	-	-	-	-	0
3-04	-	-	-	-	-	-	-	-	0
3-99	-	-	-	-	-	-	-	-	0
TOTAL	0	0	0	7	0	0	0	0	7
CLASE 4									
4	-	-	-	-	-	-	-	-	0
4-01	-	-	-	-	-	-	-	-	0
4-02	-	-	-	-	-	-	-	-	0
4-03	-	-	-	-	-	-	-	-	0
4-04	-	-	-	-	-	-	-	-	0
4-99	-	-	-	-	-	-	-	-	0
TOTAL	0	0	0	0	0	0	0	0	0
CLASE 5									
5	-	-	-	-	-	-	-	-	0
5-01	-	-	-	-	-	-	-	-	0
5-02	-	-	-	-	-	-	-	-	0
5-03	-	-	-	-	-	-	-	-	0
5-04	-	-	-	-	-	-	-	-	0
5-05	-	-	-	130	1	4	18	-	153
5-06	-	-	-	2	-	-	8	-	10
5-99	-	-	-	-	-	-	-	-	0
TOTAL	0	0	0	132	1	4	26	0	163

(Ver Clasificación Internacional para modelos y dibujos industriales, pag. 17 a 29)

Tabla III.6.2 SOLICITUDES PUBLICADAS DE DIBUJOS INDUSTRIALES POR LA CLASIFICACION INTERNACIONAL DE LOCARNO Y PAIS DE ORIGEN

PAIS →	AT	AU	DE	ES	GB	IT	US	OTROS	TOTAL
CLASE Y SUBCLASE ↓									
CLASE 6									
6	-	-	-	-	-	-	-	-	0
6-01	-	-	-	-	-	-	-	-	0
6-02	-	-	-	-	-	-	-	-	0
6-03	-	-	-	-	-	-	-	-	0
6-04	-	-	-	-	-	-	-	-	0
6-05	-	-	-	-	-	-	-	-	0
6-06	-	-	-	-	-	-	-	-	0
6-07	-	-	-	1	-	-	-	-	1
6-08	-	-	-	-	-	-	-	-	0
6-09	-	-	-	-	-	-	-	-	0
6-10	-	-	-	-	-	-	-	-	0
6-11	-	-	-	2	-	-	-	-	2
6-12	-	-	-	-	-	-	-	-	0
6-13	-	-	-	3	-	-	-	-	3
6-99	-	-	-	-	-	-	-	-	0
TOTAL	0	0	0	6	0	0	0	0	6
CLASE 7									
7	-	-	-	-	-	-	-	-	0
7-01	-	-	-	7	-	-	-	-	7
7-02	-	-	-	-	-	1	-	-	1
7-03	-	-	-	-	-	-	-	-	0
7-04	-	-	-	-	-	-	-	-	0
7-05	-	-	-	-	-	-	-	-	0
7-06	-	-	-	-	-	-	-	-	0
7-07	-	-	-	-	-	-	-	-	0
7-08	-	-	-	-	-	-	-	-	0
7-99	-	-	-	2	-	-	-	-	2
TOTAL	0	0	0	9	0	1	0	0	10
CLASE 8									
8	-	-	-	-	-	-	-	-	0
8-01	-	-	-	-	-	-	-	-	0
8-02	-	-	-	-	-	-	-	-	0
8-03	-	-	-	-	-	-	-	-	0
8-04	-	-	-	-	-	-	-	-	0
8-05	-	-	-	-	-	-	-	-	0
8-06	-	-	-	-	-	-	-	-	0
8-07	-	-	-	-	-	-	-	-	0
8-08	-	-	-	1	-	-	-	-	1
8-09	-	-	-	-	-	-	-	-	0
8-10	-	-	-	-	-	-	-	-	0
8-99	-	-	-	1	-	-	-	-	1
TOTAL	0	0	0	2	0	0	0	0	2

(Ver Clasificación Internacional para modelos y dibujos industriales, pag. 17 a 29)

Tabla III.6.2 SOLICITUDES PUBLICADAS DE DIBUJOS INDUSTRIALES POR LA CLASIFICACION INTERNACIONAL DE LOCARNO Y PAIS DE ORIGEN

PAIS →	AT	AU	DE	ES	GB	IT	US	OTROS	TOTAL
CLASE Y SUBCLASE ↓									
CLASE 9									
9	-	-	-	-	-	-	-	-	0
9-01	-	-	-	4	-	-	-	1	5
9-02	-	-	-	-	-	-	-	-	0
9-03	-	-	-	7	-	-	-	-	7
9-04	-	-	-	3	-	-	-	-	3
9-05	-	-	-	-	-	-	-	-	0
9-06	-	-	-	-	-	-	-	-	0
9-07	-	-	-	-	-	-	-	-	0
9-08	-	-	-	-	-	-	-	-	0
9-09	-	-	-	1	-	-	-	-	1
9-99	-	-	-	-	-	-	-	-	0
TOTAL	0	0	0	15	0	0	0	1	16
CLASE 10									
10	-	-	-	-	-	-	-	-	0
10-01	-	-	-	1	-	-	-	-	1
10-02	-	-	-	-	-	-	-	-	0
10-03	-	-	-	-	-	-	-	-	0
10-04	-	-	-	-	-	-	-	-	0
10-05	-	-	-	-	-	-	-	-	0
10-06	-	-	-	4	-	-	-	-	4
10-07	-	-	-	-	-	-	-	-	0
10-99	-	-	-	-	-	-	-	-	0
TOTAL	0	0	0	5	0	0	0	0	5
CLASE 11									
11	-	-	-	-	-	-	-	-	0
11-01	-	-	-	2	-	-	-	-	2
11-02	-	-	-	5	-	-	-	-	5
11-03	-	-	-	-	-	-	-	-	0
11-04	-	-	-	-	-	-	-	-	0
11-05	-	-	-	2	-	-	-	-	2
11-99	-	-	-	-	-	1	-	-	1
TOTAL	0	0	0	9	0	1	0	0	10
CLASE 12									
12	-	-	-	-	-	-	-	-	0
12-01	-	-	-	-	-	-	-	-	0
12-02	-	-	-	-	-	-	-	-	0
12-03	-	-	-	-	-	-	-	-	0
12-04	-	-	-	-	-	-	-	-	0
12-05	-	-	-	-	-	-	-	-	0
12-06	-	-	-	-	-	-	-	-	0
12-07	-	-	-	1	-	-	-	-	1
12-08	-	-	-	2	-	-	-	-	2
12-09	-	-	-	-	-	-	-	-	0
12-10	-	-	-	-	-	-	-	-	0

(Ver Clasificación Internacional para modelos y dibujos industriales, pag. 17 a 29)

Tabla III.6.2 SOLICITUDES PUBLICADAS DE DIBUJOS INDUSTRIALES POR LA CLASIFICACION INTERNACIONAL DE LOCARNO Y PAIS DE ORIGEN

PAIS →	AT	AU	DE	ES	GB	IT	US	OTROS	TOTAL
CLASE Y SUBCLASE ↓									
12-11	-	-	-	-	-	-	-	-	0
12-12	-	-	-	1	-	-	-	-	1
12-13	-	-	-	-	-	-	-	-	0
12-14	-	-	-	-	-	-	-	-	0
12-15	-	-	-	-	-	-	-	-	0
12-16	-	-	-	-	-	-	-	-	0
12-99	-	-	-	-	-	-	-	-	0
TOTAL	0	0	0	4	0	0	0	0	4
CLASE 13									
13	-	-	-	-	-	-	-	-	0
13-01	-	-	-	-	-	-	-	-	0
13-02	-	-	-	-	-	-	-	-	0
13-03	-	-	-	-	-	-	-	-	0
13-99	-	-	-	-	-	-	-	-	0
TOTAL	0	0	0	0	0	0	0	0	0
CLASE 14									
14	-	-	-	-	-	-	-	-	0
14-01	-	-	-	-	-	-	-	-	0
14-02	-	-	-	-	-	-	-	-	0
14-03	-	-	-	-	-	-	-	-	0
14-99	-	-	-	8	-	-	-	-	8
TOTAL	0	0	0	8	0	0	0	0	8
CLASE 15									
15	-	-	-	-	-	-	-	-	0
15-01	-	-	-	-	-	-	-	-	0
15-02	-	-	-	-	-	-	-	-	0
15-03	-	-	-	-	-	-	-	-	0
15-04	-	-	-	-	-	-	-	-	0
15-05	-	-	-	-	-	-	-	-	0
15-06	-	-	-	-	-	-	-	-	0
15-07	-	-	-	1	-	-	-	-	1
15-09	-	-	-	1	-	-	-	-	1
15-09	-	-	-	-	-	-	-	-	0
15-99	-	-	-	-	-	-	-	-	0
TOTAL	0	0	0	2	0	0	0	0	2
CLASE 16									
16	-	-	-	-	-	-	-	-	0
16-01	-	-	-	-	-	-	-	-	0
16-02	-	-	-	-	-	-	-	-	0
16-03	-	-	-	-	-	-	-	-	0
16-04	-	-	-	-	-	-	-	-	0
16-05	-	-	-	-	-	-	-	-	0
16-06	-	-	-	-	-	-	-	-	0
16-99	-	-	-	-	-	-	-	-	0
TOTAL	0	0	0	0	0	0	0	0	0

(Ver Clasificación Internacional para modelos y dibujos industriales, pag. 17 a 29)

Tabla III.6.2 SOLICITUDES PUBLICADAS DE DIBUJOS INDUSTRIALES POR LA CLASIFICACION INTERNACIONAL DE LOCARNO Y PAIS DE ORIGEN

PAIS →	AT	AU	DE	ES	GB	IT	US	OTROS	TOTAL
CLASE Y SUBCLASE ↓									
CLASE 17									
17	-	-	-	-	-	-	-	-	0
17-01	-	-	-	-	-	-	-	-	0
17-02	-	-	-	-	-	-	-	-	0
17-03	-	-	-	-	-	-	-	-	0
17-04	-	-	-	-	-	-	-	-	0
17-05	-	-	-	-	-	-	-	-	0
17-99	-	-	-	-	-	-	-	-	0
TOTAL	0	0	0	0	0	0	0	0	0
CLASE 18									
18	-	-	-	-	-	-	-	-	0
18-01	-	-	-	-	-	-	-	-	0
18-02	-	-	-	-	-	-	-	-	0
18-03	-	-	-	1	-	-	-	-	1
18-04	-	-	-	-	-	-	-	-	0
18-99	-	-	-	-	-	-	-	-	0
TOTAL	0	0	0	1	0	0	0	0	1
CLASE 19									
19	-	-	-	-	-	-	-	-	0
19-01	-	-	-	9	-	-	-	-	9
19-02	-	-	-	1	-	-	-	-	1
19-03	-	-	-	1	-	-	-	-	1
19-04	-	-	-	4	-	-	-	-	4
19-05	-	-	-	-	-	-	-	-	0
19-06	-	-	-	1	-	-	-	-	1
19-07	-	-	-	-	-	-	-	-	0
19-08	-	-	-	69	-	-	1	1	71
19-99	-	-	-	1	-	-	-	-	1
TOTAL	0	0	0	86	0	0	1	1	88
CLASE 20									
20	-	-	-	-	-	-	-	-	0
20-01	-	-	-	-	-	-	-	-	0
20-02	-	-	-	1	-	-	-	-	1
20-03	-	-	-	35	-	-	-	-	35
20-99	-	-	-	-	-	-	-	-	0
TOTAL	0	0	0	36	0	0	0	0	36
CLASE 21									
21	-	-	-	-	-	-	-	-	0
21-01	1	-	-	23	-	-	-	-	24
21-02	-	-	-	2	-	-	-	-	2
21-03	-	-	2	12	1	-	-	-	15
21-04	-	-	-	-	-	-	-	-	0
21-99	-	-	-	-	-	-	-	-	0
TOTAL	1	0	2	37	1	0	0	0	41

(Ver Clasificación Internacional para modelos y dibujos industriales, pag. 17 a 29)

Tabla III.6.2 SOLICITUDES PUBLICADAS DE DIBUJOS INDUSTRIALES POR LA CLASIFICACION INTERNACIONAL DE LOCARNO Y PAIS DE ORIGEN

PAIS →	AT	AU	DE	ES	GB	IT	US	OTROS	TOTAL
CLASE Y SUBCLASE ↓									
CLASE 22									
22	-	-	-	-	-	-	-	-	0
22-01	-	-	-	-	-	-	-	-	0
22-02	-	-	-	-	-	-	-	-	0
22-03	-	-	-	-	-	-	-	-	0
22-04	-	-	-	-	-	-	-	-	0
22-05	-	-	-	-	-	-	-	-	0
22-06	-	-	-	-	-	-	-	-	0
22-99	-	-	-	-	-	-	-	-	0
TOTAL	0	0	0	0	0	0	0	0	0
CLASE 23									
23	-	-	-	-	-	-	-	-	0
23-01	-	-	-	-	-	-	-	-	0
23-02	-	-	-	1	-	-	-	-	1
23-03	-	-	1	-	-	-	-	-	1
23-04	-	-	-	-	-	-	-	-	0
23-05	-	-	-	-	-	-	-	-	0
23-99	-	-	-	-	-	-	-	-	0
TOTAL	0	0	1	1	0	0	0	0	2
CLASE 24									
24	-	-	-	-	-	-	-	-	0
24-01	-	-	-	-	-	-	-	-	0
24-02	-	-	-	-	-	-	-	-	0
24-03	-	-	-	-	-	-	-	-	0
24-04	-	-	-	-	-	-	1	-	1
24-99	-	-	-	-	-	-	-	2	2
TOTAL	0	0	0	0	0	0	1	2	3
CLASE 25									
25	-	-	-	-	-	-	-	-	0
25-01	-	-	-	4	-	-	-	-	4
25-02	-	-	-	6	-	-	-	-	6
25-03	-	-	-	-	-	-	-	-	0
25-04	-	-	-	-	-	-	-	-	0
25-99	-	-	-	2	-	-	-	-	2
TOTAL	0	0	0	12	0	0	0	0	12
CLASE 26									
26	-	-	-	-	-	-	-	-	0
26-01	-	-	-	-	-	-	-	-	0
26-02	-	-	-	-	-	-	-	-	0
26-03	-	-	-	-	-	-	-	-	0
26-04	-	-	-	-	-	-	-	-	0
26-05	-	-	-	-	-	-	-	-	0
26-06	-	-	-	-	-	-	-	-	0
26-99	-	-	-	-	-	-	-	-	0
TOTAL	0	0	0	0	0	0	0	0	0

(Ver Clasificación Internacional para modelos y dibujos industriales, pag. 17 a 29)

Tabla III.6.2 SOLICITUDES PUBLICADAS DE DIBUJOS INDUSTRIALES POR LA CLASIFICACION INTERNACIONAL DE LOCARNO Y PAIS DE ORIGEN

PAIS →	AT	AU	DE	ES	GB	IT	US	OTROS	TOTAL
CLASE Y SUBCLASE ↓									
CLASE 27									
27	-	-	-	2	-	-	-	-	2
27-01	-	-	-	-	-	-	-	-	0
27-02	-	-	-	-	-	-	-	-	0
27-03	-	-	-	-	-	-	-	-	0
27-04	-	-	-	-	-	-	-	-	0
27-05	-	-	-	-	-	-	-	-	0
27-06	-	-	-	-	-	-	-	-	0
27-99	-	-	-	-	-	-	-	-	0
TOTAL	0	0	0	2	0	0	0	0	2
CLASE 28									
28	-	-	-	-	-	-	-	-	0
28-01	-	-	-	-	-	-	-	-	0
28-02	-	-	-	-	-	-	-	-	0
28-03	-	-	-	-	-	-	-	-	0
28-04	-	-	-	-	-	-	-	-	0
28-99	-	1	-	-	-	-	-	-	1
TOTAL	0	1	0	0	0	0	0	0	1
CLASE 29									
29	-	-	-	-	-	-	-	-	0
29-01	-	-	-	-	-	-	-	-	0
29-02	-	-	-	-	-	-	-	-	0
29-99	-	-	-	-	-	-	-	-	0
TOTAL	0	0	0	0	0	0	0	0	0
CLASE 30									
30	-	-	-	-	-	-	-	-	0
30-01	-	-	-	-	-	-	-	-	0
30-02	-	-	-	-	-	-	-	-	0
30-03	-	-	-	-	-	-	-	-	0
30-04	-	-	-	-	-	-	-	-	0
30-05	-	-	-	-	-	-	-	-	0
30-06	-	-	-	-	-	-	-	-	0
30-07	-	-	-	-	-	-	-	-	0
30-08	-	-	-	-	-	-	-	-	0
30-09	-	-	-	-	-	-	-	-	0
30-99	-	-	-	-	-	-	-	-	0
TOTAL	0	0	0	0	0	0	0	0	0
CLASE 31									
31	-	-	-	-	-	-	-	-	0
TOTAL	0	0	0	0	0	0	0	0	0
CLASE 99									
99	-	-	-	9	-	-	-	-	9
TOTAL	0	0	0	9	0	0	0	0	9
TOTAL DE TOTALES	1	1	3	463	2	6	28	4	508

(Ver Clasificación Internacional para modelos y dibujos industriales, pag. 17 a 29)

Gráfico III.6.1 SOLICITUDES DE MODELOS INDUSTRIALES POR CLASES



Gráfico III.6.2 SOLICITUDES DE DIBUJOS INDUSTRIALES POR CLASES



Tabla III.7.1

**CONCESIONES PUBLICADAS DE MODELOS INDUSTRIALES
POR LA CLASIFICACION INTERNACIONAL DE LOCARNO Y PAIS DE ORIGEN**

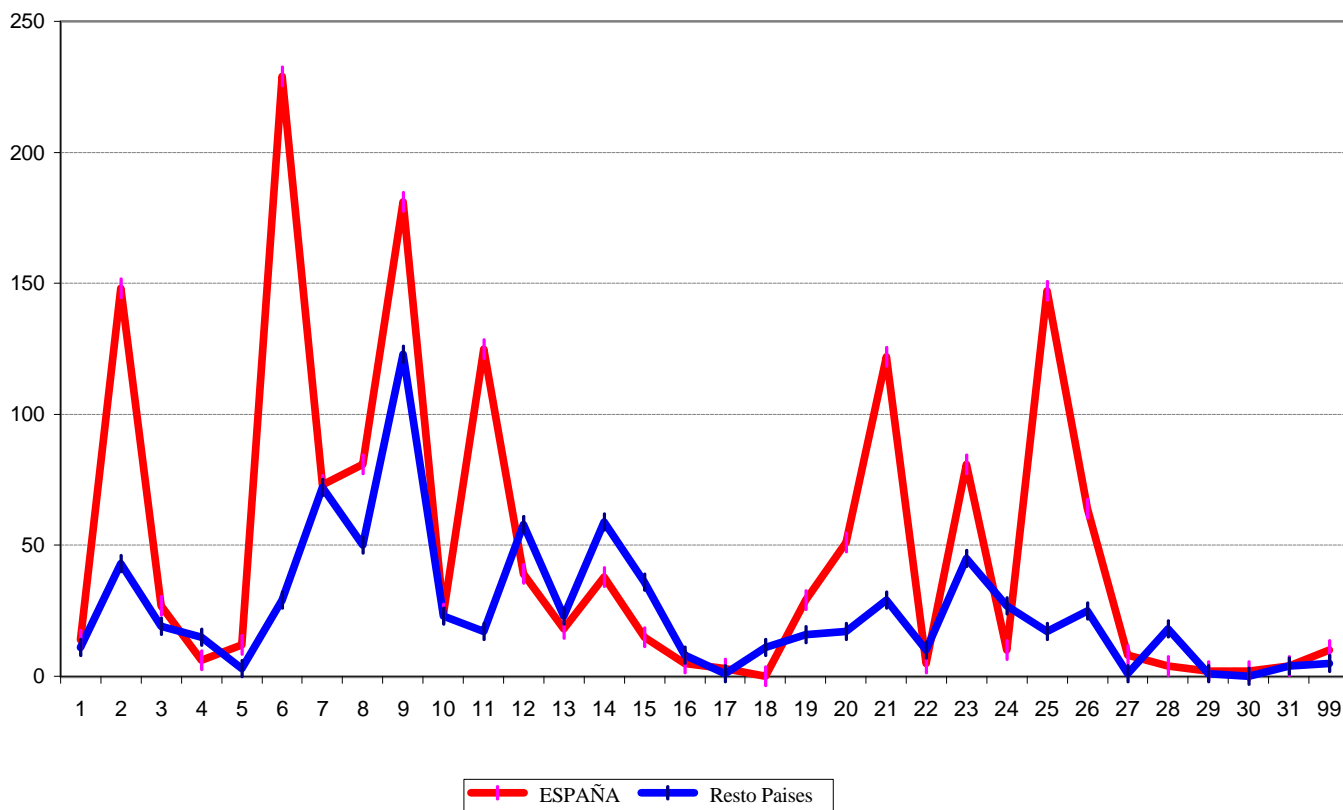
PAIS → CLASE Y SUBCLASE ↓	AT	AU	BE	CH	DE	DK	ES	FI	FR	GB
CLASE 1										
1	-	-	-	-	-	-	-	-	-	-
1-01	-	-	-	-	1	-	14	-	1	-
1-06	-	-	-	-	-	-	1	-	-	-
TOTAL	0	0	0	0	1	0	15	0	1	0
CLASE 2										
2	-	-	-	-	-	-	-	-	-	-
2-01	-	-	-	-	-	-	3	-	-	-
2-02	-	-	-	-	-	-	10	-	1	-
2-03	-	-	1	-	-	-	4	-	-	-
2-04	-	-	-	-	-	-	141	-	3	-
2-05	-	-	-	-	-	-	3	-	-	-
2-07	-	-	-	-	-	-	5	-	-	1
TOTAL	0	0	1	0	0	0	166	0	4	1
CLASE 3										
3	-	-	-	-	-	-	-	-	-	-
3-01	-	-	-	-	1	-	24	-	-	2
3-99	-	-	-	-	-	-	-	-	-	3
TOTAL	0	0	0	0	1	0	24	0	0	5
CLASE 4										
4	-	-	-	-	-	-	-	-	-	-
4-01	-	-	-	-	1	-	2	-	-	-
4-02	-	-	-	-	3	-	1	-	-	1
4-03	-	-	-	-	-	-	-	-	-	-
4-99	-	-	-	-	-	-	1	-	-	-
TOTAL	0	0	0	0	4	0	4	0	0	1
CLASE 5										
5	-	-	-	-	-	-	-	-	-	-
5-05	-	-	-	-	-	-	3	-	-	-
5-06	-	-	-	-	-	-	6	-	-	-
TOTAL	0	0	0	0	0	0	9	0	0	0
CLASE 6										
6	-	-	-	-	-	-	-	-	-	-
6-01	-	-	-	-	-	-	108	-	-	1
6-03	-	-	-	-	1	-	23	-	-	-
6-04	-	-	-	-	-	-	13	-	-	1
6-05	-	-	-	-	-	-	2	-	-	-
6-06	-	-	-	-	-	1	64	-	-	-
6-07	-	-	-	-	-	-	8	-	-	-
6-08	-	-	-	-	-	-	14	1	-	2
6-09	-	-	-	-	-	-	1	-	-	-
6-11	-	-	-	-	-	-	3	-	-	-
6-13	-	-	-	-	-	-	2	-	-	-
TOTAL	0	0	0	0	1	1	238	1	0	4
CLASE 7										
7	-	-	-	-	-	-	-	-	-	-
7-01	1	-	-	2	-	-	18	-	-	-
7-02	-	-	2	1	1	-	18	-	-	-
7-03	-	-	-	-	-	-	5	-	1	1
7-04	-	-	-	-	-	-	2	-	-	1
7-05	-	1	-	-	-	-	6	-	-	-
7-06	-	-	-	-	-	-	13	-	-	1
7-07	-	-	-	1	1	-	12	-	-	1
7-99	-	-	-	-	-	-	8	-	-	2
TOTAL	1	1	2	4	2	0	82	0	1	6

(Ver Clasificación Internacional para modelos y dibujos industriales, pag. 17 a 29)

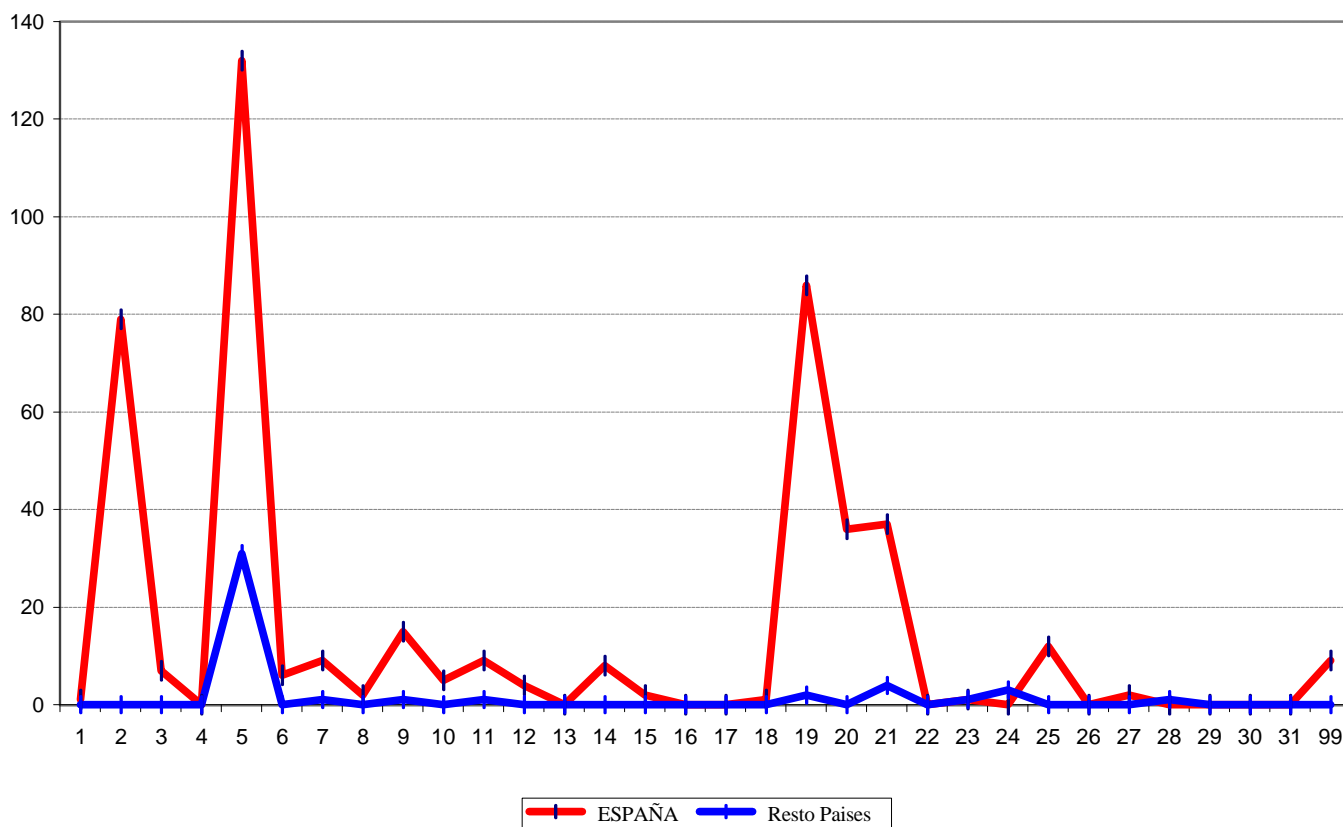
Tabla III.7.1

**CONCESIONES PUBLICADAS DE MODELOS INDUSTRIALES
POR LA CLASIFICACION INTERNACIONAL DE LOCARNO Y PAIS DE ORIGEN**

PAIS → CLASE Y SUBCLASE ↓	IT	JP	KR	NL	NO	PT	SE	US	OTROS	TOTAL
CLASE 1										
1	-	-	-	-	-	-	-	-	-	0
1-01	2		-	2	-			1	1	22
1-06	-	-	-	-	-	-	-	-	-	1
TOTAL	2	0	0	2	0	0	0	1	1	23
CLASE 2										
2	-	-	-	-	-	-	-	-	-	0
2-01			-		-					3
2-02	1		-	1	-			4		17
2-03	2		-		1			1		9
2-04	4		-		-			5	1	154
2-05			-		-				3	6
2-07	1	10	-		-					17
TOTAL	8	10	0	1	1	0	0	10	4	206
CLASE 3										
3	-	-	-	-	-	-	-	-	-	0
3-01			-	2	1			2	2	34
3-99	-	-	-	-	-	-	-	1	-	4
TOTAL	0	0	0	2	1	0	0	3	2	38
CLASE 4										
4	-	-	-	-	-	-	-	-	-	0
4-01	-	-	-	-	-	-	-	1	-	4
4-02	-	-	-	1	-	-	-	4		10
4-03	-	1	-	-	-	-	-	-	-	1
4-99	-	-	-	-	-	-	-	-	-	1
TOTAL	0	1	0	1	0	0	0	5	0	16
CLASE 5										
5	-	-	-	-	-	-	-	-	-	0
5-05			-		-	-	-	1	-	4
5-06			-		-	-	-	1	-	7
TOTAL	0	0	0	0	0	0	0	2	0	11
CLASE 6										
6	-	-	-	-	-	-	-	-	-	0
6-01	7	2	-	2	-	-	1	4	1	126
6-03	5	-	-	-	-					29
6-04		-	-	1	-	-				15
6-05		-	-	-	-	-				2
6-06	2	-	-	-	-	-		2		69
6-07	-	-	-	-	-	-	-	-	-	8
6-08	-	-	-	-	-	-	-	1		18
6-09	-	-	-	-	-	-	-		-	1
6-11	-	-	-	-	-	-	-	-	-	3
6-13	-	-	-	-	-	-	-	-	-	2
TOTAL	14	2	0	3	0	0	1	7	1	273
CLASE 7										
7	-	-	-	-	-	-	-	-	-	0
7-01	1		-	1	-	-	-	9		32
7-02	4		-	7	-	1	-	6	1	41
7-03			-		-	-	1	1		9
7-04	-	-	-	1	-	-	1	2		7
7-05	1	-	-	3	-	-	-	2		13
7-06	1	-	-		-	1	1	1	2	20
7-07	1	-	-	1	-	-	1	8		26
7-99		-	-		-	-	-	3	1	14
TOTAL	8	0	0	13	0	2	4	32	4	162

(Ver Clasificación Internacional para modelos y dibujos industriales, pag. 17 a 29)

Tabla III.7.1

**CONCESIONES PUBLICADAS DE MODELOS INDUSTRIALES
POR LA CLASIFICACION INTERNACIONAL DE LOCARNO Y PAIS DE ORIGEN**

PAIS → CLASE Y SUBCLASE ↓	AT	AU	BE	CH	DE	DK	ES	FI	FR	GB
CLASE 8										
8	-	-	-	-	-	-	-	-	-	-
8-03	-	-	-	-	-	-	9	-	-	-
8-05	-	-	-	-	-	-	9	-	-	-
8-06	1	-	-	1	2	-	18	-	-	-
8-07	-	-	-	-	-	-	4	-	-	-
8-08	-	-	-	-	-	1	52	-	1	5
8-09	-	-	-	-	-	1	4	-	-	-
8-10	-	-	-	-	-	-	3	-	-	-
8-99	-	-	-	-	-	-	5	-	-	1
TOTAL	1	0	0	1	2	2	104	0	1	6
CLASE 9										
9	-	-	-	-	-	-	-	-	-	-
9-01	-	-	-	-	-	-	82	-	1	4
9-02	-	-	-	-	-	-	3	-	-	-
9-03	-	-	-	-	-	1	53	-	4	4
9-04	-	-	-	-	-	-	-	-	-	-
9-05	-	-	-	-	-	1	3	-	-	-
9-06	-	-	-	-	-	-	1	-	-	-
9-07	-	-	-	-	-	-	11	-	-	-
9-08	-	-	-	-	-	-	-	-	-	-
9-09	-	-	-	-	-	1	16	-	1	1
9-99	-	-	-	-	-	-	1	-	-	-
TOTAL	0	0	0	0	0	3	170	0	6	9
CLASE 10										
10	-	-	-	-	-	-	-	-	-	-
10-01	-	-	-	-	-	-	1	-	-	-
10-02	-	-	-	-	-	-	6	-	-	-
10-04	-	-	-	-	-	-	3	-	-	2
10-05	-	-	-	-	-	-	4	-	-	3
10-06	-	-	-	-	-	-	8	-	-	1
10-07	-	-	-	-	-	-	6	-	-	-
10-99	-	-	-	-	-	-	1	-	-	-
TOTAL	0	0	0	0	0	0	29	0	0	6
CLASE 11										
11	-	-	-	-	-	-	-	-	-	-
11-01	-	-	-	-	-	-	38	-	-	-
11-02	-	-	-	-	-	-	104	-	-	-
11-03	-	-	-	-	-	-	6	-	-	-
11-05	-	-	-	-	-	-	2	-	-	-
11-99	-	-	-	-	-	-	1	-	-	-
TOTAL	0	0	0	0	0	0	151	0	0	0
CLASE 12										
12	-	-	-	-	-	-	-	-	-	-
12-02	-	-	1	-	-	-	4	-	-	-
12-04	-	-	-	-	-	-	1	-	-	-
12-05	-	-	-	-	-	-	1	-	-	-
12-06	-	-	-	-	-	-	1	-	-	-
12-07	-	-	-	-	-	-	1	-	-	-
12-08	-	-	-	-	-	-	7	-	-	-
12-10	-	-	-	-	-	-	1	-	-	-

(Ver Clasificación Internacional para modelos y dibujos industriales, pag. 17 a 29)

Tabla III.7.1

**CONCESIONES PUBLICADAS DE MODELOS INDUSTRIALES
POR LA CLASIFICACION INTERNACIONAL DE LOCARNO Y PAIS DE ORIGEN**

PAIS → CLASE Y SUBCLASE ↓	IT	JP	KR	NL	NO	PT	SE	US	OTROS	TOTAL
CLASE 8										
8	-	-	-	-	-	-	-	-	-	0
8-03	-	-	-	-	-	-	2	2	-	13
8-05	-	-	-	-	-	-	-	3	-	12
8-06	2	-	-	-	-	-	-	1	-	25
8-07	-	-	-	-	-	-	-	5	-	9
8-08	-	-	-	1	-	-	1	7	-	68
8-09	-	-	-	-	-	-	-	-	-	5
8-10	-	-	-	-	-	-	-	-	-	3
8-99	-	-	-	1	-	-	-	1	-	8
TOTAL	2	0	0	2	0	0	3	19	0	143
CLASE 9										
9	-	-	-	-	-	-	-	-	-	0
9-01	5	-	-	6	-	2	-	36	3	139
9-02	1	-	-	-	-	-	-	-	-	4
9-03	2	-	-	2	-	1	2	18	3	90
9-04	-	-	-	-	-	-	-	-	-	0
9-05	-	-	-	3	-	-	1	2	-	10
9-06	-	-	-	-	-	-	-	-	-	1
9-07	1	-	-	-	-	-	-	10	-	22
9-08	-	-	-	-	-	-	3	-	-	3
9-09	-	-	-	-	-	-	-	-	-	19
9-99	-	-	-	1	-	-	-	-	-	2
TOTAL	9	0	0	12	0	3	6	66	6	290
CLASE 10										
10	-	-	-	-	-	-	-	-	-	0
10-01	-	-	-	-	-	-	-	-	1	2
10-02	2	2	-	3	-	-	-	-	-	13
10-04	-	2	-	-	-	-	-	3	1	11
10-05	2	2	-	-	-	-	-	1	-	12
10-06	-	-	-	-	-	-	-	-	-	9
10-07	-	-	-	-	-	-	-	1	-	7
10-99	-	-	-	-	-	-	-	-	-	1
TOTAL	4	6	0	3	0	0	0	5	2	55
CLASE 11										
11	-	-	-	-	-	-	-	-	-	0
11-01	3	-	-	4	-	-	-	-	1	46
11-02	1	-	-	1	-	-	-	-	-	106
11-03	-	-	-	1	-	-	-	-	-	7
11-05	-	-	-	-	-	-	-	-	-	2
11-99	-	-	-	-	-	-	-	-	-	1
TOTAL	4	0	0	6	0	0	0	0	1	162
CLASE 12										
12	-	-	-	-	-	-	-	-	-	0
12-02	-	-	-	1	-	-	-	-	-	6
12-04	-	-	-	-	-	-	-	-	-	1
12-05	-	-	-	-	-	-	1	1	-	3
12-06	-	-	-	-	-	-	-	1	-	2
12-07	-	-	-	-	-	-	-	-	-	1
12-08	5	-	-	2	-	1	-	-	-	15
12-10	-	-	-	-	-	-	-	-	-	1

(Ver Clasificación Internacional para modelos y dibujos industriales, pag. 17 a 29)

Tabla III.7.1

**CONCESIONES PUBLICADAS DE MODELOS INDUSTRIALES
POR LA CLASIFICACION INTERNACIONAL DE LOCARNO Y PAIS DE ORIGEN**

PAIS → CLASE Y SUBCLASE ↓	AT	AU	BE	CH	DE	DK	ES	FI	FR	GB
12-11	-	1	-	-	-	-	1	-	-	-
12-12	-	-	-	-	-	-	-	-	1	-
12-15	-	-	-	-	-	-	-	-	-	-
12-16	-	-	-	-	-	-	12	-	-	-
12-99	-	-	-	-	-	-	-	-	-	-
TOTAL	0	1	1	0	0	0	29	0	1	0
CLASE 13										
13	-	-	-	-	-	-	-	-	-	-
13-01	-	-	-	-	-	-	2	-	-	-
13-02	-	-	-	-	-	-	-	-	-	-
13-03	1	-	-	-	-	-	16	-	-	2
TOTAL	1	0	0	0	0	0	18	0	0	2
CLASE 14										
14	-	-	-	-	-	-	-	-	-	-
14-01	-	-	-	-	-	3	4	-	-	-
14-02	-	-	1	-	-	-	11	-	-	-
14-03	-	-	-	-	6	-	26	-	-	1
14-99	-	-	-	-	-	-	2	-	-	-
TOTAL	0	0	1	0	6	3	43	0	0	1
CLASE 15										
15	-	-	-	-	-	-	-	-	-	-
15-01	-	1	-	-	-	-	-	-	-	-
15-02	-	-	-	-	-	1	2	-	-	-
15-03	-	-	-	-	-	-	2	-	-	-
15-04	-	-	-	-	-	-	-	-	-	-
15-05	-	1	-	-	-	-	2	-	-	2
15-06	-	-	-	-	-	-	-	-	-	-
15-07	-	-	-	-	-	-	7	-	-	1
15-09	-	-	-	-	-	-	-	-	-	-
TOTAL	0	2	0	0	0	1	13	0	0	3
CLASE 16										
16	-	-	-	-	-	-	-	-	-	-
16-01	-	-	-	-	-	-	-	-	-	-
16-02	-	-	-	-	-	-	-	-	-	-
16-03	-	-	-	-	-	-	-	-	-	-
16-05	-	-	-	-	-	-	1	-	-	-
16-06	-	-	-	-	-	-	5	-	-	1
16-99	-	-	-	-	-	-	2	-	-	1
TOTAL	0	0	0	0	0	0	8	0	0	2
CLASE 17										
17	-	-	-	-	-	-	-	-	-	-
17-02	-	-	-	-	-	-	-	-	-	1
17-03	-	-	-	-	-	-	1	-	-	-
17-04	-	-	-	-	-	-	2	-	-	-
17-99	-	-	-	-	-	-	1	-	-	-
TOTAL	0	0	0	0	0	0	4	0	0	1
CLASE 18										
18	-	-	-	-	-	-	-	-	-	-
18-01	-	-	-	-	-	-	-	-	-	-
18-02	-	-	-	-	-	-	-	-	-	-
18-03	-	-	-	-	1	-	1	-	-	-
18-04	-	-	-	-	-	-	1	-	-	-
TOTAL	0	0	0	0	1	0	2	0	0	0

(Ver Clasificación Internacional para modelos y dibujos industriales, pag. 17 a 29)

Tabla III.7.1

**CONCESIONES PUBLICADAS DE MODELOS INDUSTRIALES
POR LA CLASIFICACION INTERNACIONAL DE LOCARNO Y PAIS DE ORIGEN**

PAIS → CLASE Y SUBCLASE ↓	IT	JP	KR	NL	NO	PT	SE	US	OTROS	TOTAL
12-11		3	-	-	-	-	-	1	3	9
12-12	-	-	-	-	-	-	1	3		5
12-15	1	1	-	-	-	-	-	7		9
12-16	23	1	-	-	-	-	1	3		40
12-99	-	-	-	-	-	-	1			1
TOTAL	29	5	0	3	0	1	4	16	3	93
CLASE 13										
13	-	-	-	-	-	-	-	-	-	0
13-01	-	-	-	-	-	-	-	-		2
13-02	-	1	-	-	-	-	1	-	-	2
13-03	3	3		-		-		1		26
TOTAL	3	4	0	0	0	0	1	1	0	30
CLASE 14										
14	-	-	-	-	-	-	-	-	-	0
14-01			-	-	-	-				7
14-02	1	5	-	1	-	-		4		23
14-03		3	-	2	-	-	12	4		54
14-99			-		-	-				2
TOTAL	1	8	0	3	0	0	12	8	0	86
CLASE 15										
15	-	-	-	-	-	-	-	-	-	0
15-01		1	-	-	-	-	-	-	1	3
15-02			-	-	-	-	-	-	-	3
15-03			-	-	-	-	-	-	-	2
15-04			-	-	-	-	-	2	-	2
15-05	2	4	-	1	-	-	-	2	-	14
15-06	-	-	-	1	-	-	1	-	-	2
15-07		1	-	-	-	-	-	2	1	12
15-09	-	-	-	-	-	-	-	4	-	4
TOTAL	2	6	0	2	0	0	1	10	2	42
CLASE 16										
16	-	-	-	-	-	-	-	-	-	0
16-01	-	-	-	-	-	-	1	-	-	1
16-02	-	1	-	-	-	-	-	-	-	1
16-03	1	2	-	-	-	-	-	1	-	4
16-05	-	-		-		-	-	-	-	1
16-06	1	-		1		-	-	5	-	13
16-99	-	-	-	-	-	-	-	-	-	3
TOTAL	2	3	0	1	0	0	1	6	0	23
CLASE 17										
17	-	-	-	-	-	-	-	-	-	0
17-02	-	-	-	-	-	-	-	-	-	1
17-03	-	-	-	-	-	-	-	-	-	1
17-04	-	-	-	-	-	-	-	-	-	2
17-99	-	-	-	-	-	-	-	-	-	1
TOTAL	0	0	0	0	0	0	0	0	0	5
CLASE 18										
18	-	-	-	-	-	-	-	-	-	0
18-01	-	-	-	-	-	-	-	1		1
18-02	-	3	-	-	-	-	-	1	-	4
18-03	-	-	-	-	-	-	-	-	-	2
18-04	-	-	-	-	-	-	-	-	-	1
TOTAL	0	3	0	0	0	0	0	2	0	8

(Ver Clasificación Internacional para modelos y dibujos industriales, pag. 17 a 29)

Tabla III.7.1

**CONCESIONES PUBLICADAS DE MODELOS INDUSTRIALES
POR LA CLASIFICACION INTERNACIONAL DE LOCARNO Y PAIS DE ORIGEN**

PAIS → CLASE Y SUBCLASE ↓	AT	AU	BE	CH	DE	DK	ES	FI	FR	GB
CLASE 19										
19	-	-	-	-	-	-	-	-	-	-
19-01	-	-	-	-	-	-	3	-	-	-
19-02	-	-	-	-	-	-	5	-	-	1
19-03	-	-	-	-	-	-	3	-	-	-
19-04	-	-	-	-	-	-	3	-	-	-
19-06	-	-	-	-	-	-	6	-	-	3
19-08	-	-	-	-	-	-	4	-	-	-
19-99	-	-	1	-	-	-	1	-	-	-
TOTAL	0	0	1	0	0	0	25	0	0	4
CLASE 20										
20	-	-	-	-	-	-	-	-	-	-
20-01	-	-	-	-	-	-	6	-	-	2
20-02	-	-	-	-	-	-	21	1	-	-
20-03	-	-	-	-	-	-	27	-	-	-
20-99	-	-	-	-	-	-	3	-	-	-
TOTAL	0	0	0	0	0	0	57	1	0	2
CLASE 21										
21	-	-	-	-	-	-	-	-	-	-
21-01	-	-	-	-	-	-	87	-	-	-
21-02	-	-	-	-	-	-	6	1	-	-
21-03	1	-	1	-	-	2	8	-	-	-
21-04	-	-	-	-	-	-	-	-	-	-
TOTAL	1	0	1	0	0	2	101	1	0	0
CLASE 22										
22	-	-	-	-	-	-	-	-	-	-
22-01	-	-	-	-	-	-	-	-	-	-
22-02	-	-	-	-	-	-	3	-	-	-
22-03	-	-	-	-	-	-	-	-	-	-
22-06	-	-	-	-	-	-	2	-	-	-
TOTAL	0	0	0	0	0	0	5	0	0	0
CLASE 23										
23	-	-	-	-	-	-	-	-	-	-
23-01	-	-	-	-	-	-	22	-	2	-
23-02	-	-	-	-	-	-	50	-	-	1
23-03	-	-	-	-	-	-	5	-	-	-
23-04	-	2	-	-	-	-	7	-	-	3
23-99	-	-	-	-	-	-	-	-	-	-
TOTAL	0	2	0	0	0	0	84	0	2	4
CLASE 24										
24	-	-	-	-	-	-	-	-	-	-
24-01	-	-	-	-	-	-	1	-	-	-
24-02	-	1	-	-	-	-	3	-	-	1
24-03	-	-	-	-	-	-	1	-	-	-
24-04	-	-	-	-	-	1	4	-	-	2
24-99	-	-	-	-	-	-	1	-	-	-
TOTAL	0	1	0	0	0	1	10	0	0	3

(Ver Clasificación Internacional para modelos y dibujos industriales, pag. 17 a 29)

Tabla III.7.1

**CONCESIONES PUBLICADAS DE MODELOS INDUSTRIALES
POR LA CLASIFICACION INTERNACIONAL DE LOCARNO Y PAIS DE ORIGEN**

PAIS → CLASE Y SUBCLASE ↓	IT	JP	KR	NL	NO	PT	SE	US	OTROS	TOTAL
CLASE 19										
19	-	-	-	-	-	-	-	-	-	0
19-01	-	-	-	-	-	-	-	-	-	3
19-02	-	-	-	1	-	-	-	-	-	7
19-03	-	-	-	-	-	-	-	-	-	3
19-04	-	-	-	-	-	-	-	-	1	4
19-06	2	1	1	-	-	-	-	5	-	18
19-08	-	-	-	-	-	-	-	-	-	4
19-99	-	-	-	1	-	-	-	-	-	3
TOTAL	2	1	1	2	0	0	0	5	1	42
CLASE 20										
20	-	-	-	-	-	-	-	-	-	0
20-01	1	-	-	-	-	1	-	3	-	13
20-02	1	-	-	1	-	-	-	4	-	28
20-03	1	-	-	-	-	-	1	1	-	30
20-99	-	-	-	-	-	-	-	-	-	3
TOTAL	3	0	0	1	0	1	1	8	0	74
CLASE 21										
21	-	-	-	-	-	-	-	-	-	0
21-01	1	2	-	-	-	-	-	10	4	104
21-02	-	-	-	-	-	-	1	3	-	11
21-03	-	-	-	-	-	1	-	-	-	13
21-04	-	-	-	-	-	-	-	1	-	1
TOTAL	1	2	0	0	0	1	1	14	4	129
CLASE 22										
22	-	-	-	-	-	-	-	-	-	0
22-01	-	-	-	-	-	-	-	-	1	1
22-02	-	-	-	-	-	-	-	-	-	3
22-03	-	-	-	-	-	-	2	-	-	2
22-06	-	-	-	-	-	-	-	3	-	5
TOTAL	0	0	0	0	0	0	2	3	1	11
CLASE 23										
23	-	-	-	-	-	-	-	-	-	0
23-01	2	-	-	-	-	-	-	9	-	35
23-02	2	-	-	1	-	-	-	4	2	60
23-03	3	-	1	-	-	-	-	1	-	10
23-04	1	6	-	1	-	-	-	1	1	22
23-99	-	-	-	-	-	-	-	1	-	1
TOTAL	8	6	1	2	0	0	0	16	3	128
CLASE 24										
24	-	-	-	-	-	-	-	-	-	0
24-01	-	-	-	-	-	-	1	1	-	3
24-02	2	-	-	-	-	-	3	8	-	18
24-03	-	-	-	-	-	-	-	-	-	1
24-04	1	-	-	-	-	-	-	5	-	13
24-99	-	-	-	-	-	-	-	-	-	1
TOTAL	3	0	0	0	0	0	4	14	0	36

(Ver Clasificación Internacional para modelos y dibujos industriales, pag. 17 a 29)

Tabla III.7.1

**CONCESIONES PUBLICADAS DE MODELOS INDUSTRIALES
POR LA CLASIFICACION INTERNACIONAL DE LOCARNO Y PAIS DE ORIGEN**

PAIS → CLASE Y SUBCLASE ↓	AT	AU	BE	CH	DE	DK	ES	FI	FR	GB
CLASE 25										
25	-	-	-	-	-	-	-	-	-	-
25-01	1	-	-	-	-	-	83	-	-	-
25-02	-	1	-	-	-	1	38	-	-	1
25-03	-	1	-	-	-	-	22	-	-	-
25-04	-	-	-	-	-	-	3	-	-	-
25-99	-	-	-	-	-	-	3	-	-	-
TOTAL	1	2	0	0	0	1	149	0	0	1
CLASE 26										
26	-	-	-	-	-	-	-	-	-	-
26-02	-	-	-	-	-	-	1	-	-	1
26-03	-	-	1	-	-	-	-	-	-	-
26-04	-	-	-	-	-	-	1	-	-	-
26-05	-	-	-	-	-	-	52	-	-	-
26-06	-	-	-	-	-	-	6	-	1	-
26-99	-	-	-	-	-	-	1	-	-	-
TOTAL	0	0	1	0	0	0	61	0	1	1
CLASE 27										
27	-	-	-	-	-	-	-	-	-	-
27-02	-	-	-	-	-	-	-	-	-	-
27-03	-	-	-	-	-	-	2	-	-	-
27-05	-	-	-	-	-	-	5	-	-	-
27-06	-	-	-	-	-	-	1	-	-	-
TOTAL	0	0	0	0	0	0	8	0	0	0
CLASE 28										
28	-	-	-	-	-	-	-	-	-	-
28-01	-	-	-	-	-	-	1	-	-	-
28-02	-	-	-	-	-	-	-	-	-	-
28-03	-	-	-	-	-	-	6	-	-	-
TOTAL	0	0	0	0	0	0	7	0	0	0
CLASE 29										
29	-	-	-	-	-	-	-	-	-	-
TOTAL	0	0	0	0	0	0	0	0	0	0
CLASE 30										
30	-	-	-	-	-	-	-	-	-	-
30-03	-	-	-	-	-	1	-	-	-	-
30-04	-	-	-	-	-	-	1	-	-	-
30-99	-	-	-	-	-	-	-	-	-	-
TOTAL	0	0	0	0	0	1	1	0	0	0
CLASE 31										
31	-	-	-	-	-	-	4	-	-	-
TOTAL	0	0	0	0	0	0	4	0	0	0
CLASE 99										
99	-	-	-	-	-	-	6	-	-	-
99-00	-	-	-	-	-	-	5	-	-	3
TOTAL	0	0	0	0	0	0	11	0	0	3
TOTAL DE TOTALES	5	9	8	5	18	15	1.632	3	17	65

(Ver Clasificación Internacional para modelos y dibujos industriales, pag. 17 a 29)

Tabla III.7.1

**CONCESIONES PUBLICADAS DE MODELOS INDUSTRIALES
POR LA CLASIFICACION INTERNACIONAL DE LOCARNO Y PAIS DE ORIGEN**

PAIS → CLASE Y SUBCLASE ↓	IT	JP	KR	NL	NO	PT	SE	US	OTROS	TOTAL
CLASE 25										
25	-	-	-	-	-	-	-	-	-	0
25-01	-	-	-	-	-	3	-	-	1	88
25-02	-	-	-	-	1	-	-	-	-	42
25-03	-	-	-	-	-	-	-	-	1	24
25-04	-	-	-	-	-	-	-	-	-	3
25-99	-	-	-	-	-	-	-	-	-	3
TOTAL	0	0	0	0	1	3	0	0	2	160
CLASE 26										
26	-	-	-	-	-	-	-	-	-	0
26-02	-	-	-	-	-	-	-	-	-	2
26-03	2	-	-	1	-	-	-	-	-	4
26-04	-	-	-	-	-	-	-	1	-	2
26-05	2	-	-	1	-	-	-	-	-	55
26-06	3	-	-	-	-	-	-	-	-	10
26-99	-	-	-	-	-	-	-	-	-	1
TOTAL	7	0	0	2	0	0	0	1	0	74
CLASE 27										
27	-	-	-	-	-	-	-	-	-	0
27-02	1	-	-	-	-	-	-	-	-	1
27-03	-	-	-	-	-	-	-	-	-	2
27-05	-	-	-	-	-	-	-	1	-	6
27-06	-	-	-	-	-	-	-	-	-	1
TOTAL	1	0	0	0	0	0	0	1	0	10
CLASE 28										
28	-	-	-	-	-	-	-	-	-	0
28-01	-	-	-	-	-	-	-	1	-	2
28-02	-	-	-	3	-	-	-	-	-	3
28-03	2	1	1	2	-	-	-	5	-	17
TOTAL	2	1	1	5	0	0	0	6	0	22
CLASE 29										
29	-	-	-	-	-	-	-	-	-	0
TOTAL	0	0	0	0	0	0	0	0	0	0
CLASE 30										
30	-	-	-	-	-	-	-	-	-	0
30-03	-	-	-	-	-	-	-	-	-	1
30-04	-	-	-	-	-	-	-	-	-	1
30-99	-	-	-	-	-	-	-	1	-	1
TOTAL	0	0	0	0	0	0	0	1	0	3
CLASE 31										
31	-	-	-	1	-	-	-	-	-	5
TOTAL	0	0	0	1	0	0	0	0	0	5
CLASE 99										
99	-	-	-	-	-	-	-	1	-	7
99-00	-	1	-	1	-	-	-	-	-	10
TOTAL	0	1	0	1	0	0	0	1	0	17
TOTAL DE TOTALES	115	59	3	68	3	11	41	263	37	2.377

(Ver Clasificación Internacional para modelos y dibujos industriales, pag. 17 a 29)

Tabla III.7.2

**CONCESIONES PUBLICADAS DE DIBUJOS INDUSTRIALES
POR LA CLASIFICACION INTERNACIONAL DE LOCARNO Y PAIS DE ORIGEN**

PAIS →	AU	CA	ES	GB	IT	SE	US	VE	OTROS	TOTAL
CLASE Y SUBCLASE ↓										
CLASE 1										
1	-	-	-	-	-	-	-	-	-	0
1-01	-	-	4	-	-	-	-	-	-	4
TOTAL	0	0	4	0	0	0	0	0	0	4
CLASE 2										
2	-	-	-	-	-	-	-	-	-	0
2-02	-	-	78	-	-	-	1	-	-	79
2-04	-	-	9	-	-	-	-	-	-	9
2-05	-	-	1	-	-	-	-	-	-	1
TOTAL	0	0	88	0	0	0	1	0	0	89
CLASE 3										
3	-	-	-	-	-	-	-	-	-	0
3-01	-	-	12	-	-	-	-	-	-	12
3-03	-	-	1	-	-	-	-	-	-	1
TOTAL	0	0	13	0	0	0	0	0	0	13
CLASE 4										
4	-	-	-	-	-	-	-	-	-	0
TOTAL	0	0	0	0	0	0	0	0	0	0
CLASE 5										
5	-	-	-	-	-	-	-	-	-	0
5-05	-	1	87	1	3	-	10	-	-	102
5-06	-	-	2	-	-	-	9	-	-	11
TOTAL	0	1	89	1	3	0	19	0	0	113
CLASE 6										
6	-	-	-	-	-	-	-	-	-	0
6-11	-	-	1	1	-	-	-	-	-	2
6-13	-	-	5	-	-	-	-	-	-	5
TOTAL	0	0	6	1	0	0	0	0	0	7
CLASE 7										
7	-	-	-	-	-	-	-	-	-	0
7-01	-	-	8	-	-	-	-	-	-	8
7-03	-	-	1	-	-	-	-	-	-	1
7-05	-	-	1	-	-	-	-	-	-	1
7-99	-	-	4	-	-	-	-	-	-	4
TOTAL	0	0	14	0	0	0	0	0	0	14
CLASE 8										
8	-	-	-	-	-	-	-	-	-	0
8-08	-	-	1	-	-	-	-	-	-	1
8-99	-	-	2	-	-	-	-	-	-	2
TOTAL	0	0	3	0	0	0	0	0	0	3
CLASE 9										
9	-	-	-	-	-	-	-	-	-	0
9-01	-	-	14	-	-	-	-	-	1	15
9-03	-	-	10	-	-	-	-	-	-	10
9-05	-	-	4	-	-	-	-	-	-	4
TOTAL	0	0	28	0	0	0	0	0	1	29
CLASE 10										
10	-	-	-	-	-	-	-	-	-	0
10-01	-	-	2	-	-	-	-	-	-	2
10-06	-	-	1	-	-	-	-	-	-	1
TOTAL	0	0	3	0	0	0	0	0	0	3

(Ver Clasificación Internacional para modelos y dibujos industriales, pag. 17 a 29)

Tabla III.7.2

**CONCESIONES PUBLICADAS DE DIBUJOS INDUSTRIALES
POR LA CLASIFICACION INTERNACIONAL DE LOCARNO Y PAIS DE ORIGEN**

PAIS →	AU	CA	ES	GB	IT	SE	US	VE	OTROS	TOTAL
CLASE Y SUBCLASE ↓										
CLASE 11										
11	-	-	-	-	-	-	-	-	-	0
11-02	-	-	2	-	-	-	-	-	-	2
11-03	-	-	1	-	-	-	-	-	-	1
11-04	-	-	1	-	-	-	-	-	-	1
11-05	-	-	3	-	-	-	-	-	-	3
11-99	-	-	1	-	-	-	-	-	-	1
TOTAL	0	0	8	0	0	0	0	0	0	8
CLASE 12										
12	-	-	-	-	-	-	-	-	-	0
12-08	-	-	1	-	-	-	-	-	-	1
TOTAL	0	0	1	0	0	0	0	0	0	1
CLASE 13										
13	-	-	-	-	-	-	-	-	-	0
TOTAL	0	0	0	0	0	0	0	0	0	0
CLASE 14										
14	-	-	-	-	-	-	-	-	-	0
14-99	-	-	2	-	-	-	-	-	-	2
TOTAL	0	0	2	0	0	0	0	0	0	2
CLASE 15										
15	-	-	-	-	-	-	-	-	-	0
15-07	-	-	3	-	-	-	-	-	-	3
TOTAL	0	0	3	0	0	0	0	0	0	3
CLASE 16										
16	-	-	-	-	-	-	-	-	-	0
16-06	-	-	1	-	-	-	-	-	-	1
TOTAL	0	0	1	0	0	0	0	0	0	1
CLASE 17										
17	-	-	-	-	-	-	-	-	-	0
TOTAL	0	0	0	0	0	0	0	0	0	0
CLASE 18										
18	-	-	-	-	-	-	-	-	-	0
18-03	-	-	2	-	-	-	-	-	-	2
TOTAL	0	0	2	0	0	0	0	0	0	2
CLASE 19										
19	-	-	-	-	-	-	-	-	-	0
19-01	-	-	4	-	-	-	-	-	-	4
19-02	-	-	4	-	-	-	-	-	-	4
19-03	-	-	1	-	-	-	-	-	-	1
19-04	-	-	4	-	-	-	-	-	-	4
19-08	-	-	98	1	-	-	-	1	-	100
TOTAL	0	0	111	1	0	0	0	1	0	113
CLASE 20										
20	-	-	-	-	-	-	-	-	-	0
20-02	-	-	2	-	-	-	-	-	-	2
20-03	-	-	6	-	-	-	-	-	-	6
20-99	-	-	15	-	-	-	-	-	-	15
TOTAL	0	0	23	0	0	0	0	0	0	23

(Ver Clasificación Internacional para modelos y dibujos industriales, pag. 17 a 29)

Tabla III.7.2

**CONCESIONES PUBLICADAS DE DIBUJOS INDUSTRIALES
POR LA CLASIFICACION INTERNACIONAL DE LOCARNO Y PAIS DE ORIGEN**

PAIS →	AU	CA	ES	GB	IT	SE	US	VE	OTROS	TOTAL
CLASE Y SUBCLASE ↓										
CLASE 21										
21	-	-	-	-	-	-	-	-	-	0
21-01	-	-	30		-	-	-	-	-	30
21-02	-	-	3		-	-	-	-	-	3
21-03	-	-	12	2	-	-	-	-	-	14
TOTAL	0	0	45	2	0	0	0	0	0	47
CLASE 22										
22	-	-	-	-	-	-	-	-	-	0
TOTAL	0	0	0	0	0	0	0	0	0	0
CLASE 23										
23	-	-	-	-	-	-	-	-	-	0
TOTAL	0	0	0	0	0	0	0	0	0	0
CLASE 24										
24	-	-	-	-	-	-	-	-	-	0
24-04	-	-	-	-	-	-	1	-	-	1
TOTAL	0	0	0	0	0	0	1	0	0	1
CLASE 25										
25	-	-	-	-	-	-	-	-	-	0
25-01	-	-	8	-	-	-	-	-	-	8
25-02	-	-	5	-	-	-	-	-	-	5
25-03	-	-	1	-	-	-	-	-	-	1
25-99	-	-	1	-	-	1	-	-	-	2
TOTAL	0	0	15	0	0	1	0	0	0	16
CLASE 26										
26	-	-	-	-	-	-	-	-	-	0
TOTAL	0	0	0	0	0	0	0	0	0	0
CLASE 27										
27	-	-	-	-	-	-	-	-	-	0
TOTAL	0	0	0	0	0	0	0	0	0	0
CLASE 28										
28	-	-	-	-	-	-	-	-	-	0
28-99	1	-	-	-	-	-	-	-	-	1
TOTAL	1	0	0	0	0	0	0	0	0	1
CLASE 29										
29	-	-	-	-	-	-	-	-	-	0
TOTAL	0	0	0	0	0	0	0	0	0	0
CLASE 30										
30	-	-	-	-	-	-	-	-	-	0
TOTAL	0	0	0	0	0	0	0	0	0	0
CLASE 31										
31	-	-	-	-	-	-	-	-	-	0
TOTAL	0	0	0	0	0	0	0	0	0	0
CLASE 99										
99	-	-	5	-	-	-	-	-	-	5
9900	-	-	5	-	-	-	-	-	-	5
TOTAL	0	0	10	0	0	0	0	0	0	10
TOTAL DE TOTALES	1	1	469	5	3	1	21	1	1	503

(Ver Clasificación Internacional para modelos y dibujos industriales, pag. 17 a 29)

**Tabla III.8.1 MODELOS Y DIBUJOS INDUSTRIALES EN VIGOR, POR
COMUNIDADES AUTONOMAS Y PROVINCIAS AL 31-12-2000**

COMUNIDADES/PROVINCIAS	MODELOS	DIBUJOS	TOTAL
ANDALUCIA			
ALMERIA	81	14	95
CADIZ	138	55	193
CORDOBA	134	50	184
GRANADA	94	33	127
HUELVA	40	12	52
JAEN	66	12	78
MALAGA	237	72	309
SEVILLA	427	132	559
TOTAL	1.217	380	1.597
ARAGON			
HUESCA	35	10	45
TERUEL	14	5	19
ZARAGOZA	646	144	790
TOTAL	695	159	854
ASTURIAS, PRINCIPADO DE			
ASTURIAS	248	77	325
TOTAL	248	77	325
BALEARES, ISLAS			
BALEARES	292	135	427
TOTAL	292	135	427
CANARIAS			
LAS PALMAS	147	134	281
TENERIFE	93	67	160
TOTAL	240	201	441
CANTABRIA			
SANTANDER	86	15	101
TOTAL	86	15	101
CASTILLA LA MANCHA			
ALBACETE	155	21	176
CIUDAD REAL	63	9	72
CUENCA	50	3	53
GUADALAJARA	16	14	30
TOLEDO	149	47	196
TOTAL	433	94	527

**Tabla III.8.1 MODELOS Y DIBUJOS INDUSTRIALES EN VIGOR, POR
COMUNIDADES AUTONOMAS Y PROVINCIAS AL 31-12-2000**

COMUNIDADES/PROVINCIAS	MODELOS	DIBUJOS	TOTAL
CASTILLA LEON			
AVILA	23	4	27
BURGOS	148	25	173
LEON	56	21	77
PALENCIA	19	11	30
SALAMANCA	43	41	84
SEGOVIA	11	8	19
SORIA	22	5	27
VALLADOLID	125	31	156
ZAMORA	21	5	26
TOTAL	468	151	619
CATALUÑA			
BARCELONA	5.844	1.194	7.038
GERONA	263	93	356
LERIDA	83	23	106
TARRAGONA	276	43	319
TOTAL	6.466	1.353	7.819
COMUNIDAD VALENCIANA			
ALICANTE	1.702	499	2.201
CASTELLON	299	222	521
VALENCIA	2.457	409	2.866
TOTAL	4.458	1.130	5.588
EXTREMADURA			
BADAJOS	33	15	48
CACARES	15	9	24
TOTAL	48	24	72
GALICIA			
CORUÑA	147	83	230
LUGO	31	7	38
ORENSE	36	15	51
PONTEVEDRA	172	56	228
TOTAL	386	161	547

**Tabla III.8.1 MODELOS Y DIBUJOS INDUSTRIALES EN VIGOR, POR
COMUNIDADES AUTONOMAS Y PROVINCIAS AL 31-12-2000**

COMUNIDADES/PROVINCIAS	MODELOS	DIBUJOS	TOTAL
<i>MADRID, COMUNIDAD DE</i>			
MADRID	3.457	1.146	4.603
TOTAL	3.457	1.146	4.603
<i>MURCIA, REGION DE</i>			
MURCIA	499	104	603
TOTAL	499	104	603
<i>NAVARRA, COMUNIDAD FORAL</i>			
NAVARRA	407	91	498
TOTAL	407	91	498
<i>PAIS VASCO</i>			
ALAVA	309	95	404
GUIPUZCOA	702	73	775
VIZCAYA	569	114	683
TOTAL	1.580	282	1.862
<i>RIOJA, LA</i>			
LOGROÑO	320	52	372
TOTAL	320	52	372
<i>CEUTA</i>	3	7	10
<i>MELILLA</i>	19	6	25
TOTAL	22	13	35
NO CONSTA	1.162	133	1.295
TOTAL PARCIAL	22.484	5.701	28.185
EXTRANJEROS	8.900	443	9.343
TOTAL DE TOTALES	31.384	6.144	37.528

Gráfico III.8.1.1 MODELOS INDUSTRIALES EN VIGOR AL 31/12/2000 POR CC.AA



Gráfico III.8.1.2 DIBUJOS INDUSTRIALES EN VIGOR AL 31/12/2000 POR CC.AA



Tabla III.8.2 MODELOS Y DIBUJOS INDUSTRIALES EN VIGOR, POR PAIS DE ORIGEN AL 31/12/2000

CODIGO	PAISES DE ORIGEN	MODELOS INDUSTRIALES	DIBUJOS INDUSTRIALES	TOTAL
AD	ANDORRA	15	5	20
AG	ANTIGUA	1	1	2
AN	ANTILLAS HOLANDESAS	1	0	1
AR	ARGENTINA	12	2	14
AT	AUSTRIA	37	4	41
AU	AUSTRALIA	92	0	92
BA	BOSNIA-HERZEGOVINA	1	0	1
BB	BARBADOS	1	0	1
BE	BELGICA	126	4	130
BG	BULGARIA	1	0	1
BR	BRASIL	21	1	22
BS	BAHAMAS	1	0	1
BX	BENELUX	2	0	2
CA	CANADA	39	0	39
CH	SUIZA	95	4	99
CL	CHILE	2	1	3
CN	CHINA	18	0	18
CO	COLOMBIA	1	0	1
CS	CHECOSLOVAQUIA	4	0	4
CU	CUBA	2	0	2
CY	CHIPRE	1	0	1
CZ	REPUBLICA CHECA	8	0	8
DE	ALEMANIA	214	21	235
DK	DINAMARCA	171	3	174
EA	EAPO	1	0	1
EE	ESTONIA	0	1	1
ES	ESPAÑA	22.484	5.701	28.185
FI	FINLANDIA	76	0	76
FR	FRANCIA	160	17	177
GB	REINO UNIDO	785	90	875
GR	GRECIA	10	0	10
HK	HONG KONG	47	1	48
IE	IRLANDA	12	0	12
IL	ISRAEL	41	0	41
IN	INDIA	3	1	4
IR	IRAN	2	0	2
IS	ISLANDIA	2	0	2
IT	ITALIA	1.683	43	1.726

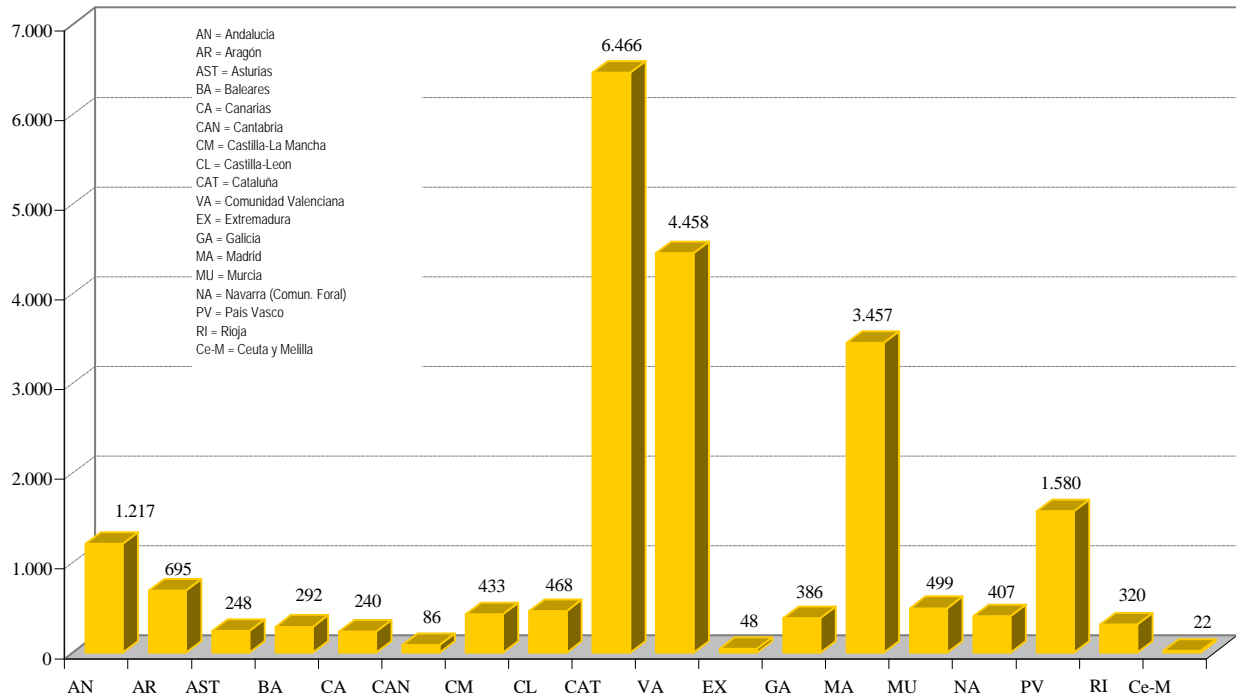
Tabla III.8.2 MODELOS Y DIBUJOS INDUSTRIALES EN VIGOR, POR PAIS DE ORIGEN AL 31/12/2000

CODIGO	PAISES DE ORIGEN	MODELOS INDUSTRIALES	DIBUJOS INDUSTRIALES	TOTAL
JO	JORDANIA	4	0	4
JP	JAPON	845	8	853
KP	REP.PP.DEC.COREA	21	3	24
KR	REP. DE COREA	27	1	28
LI	LEICHTENSTEIN	13	0	13
LU	LUXEMBURGO	13	0	13
MA	MARRUECOS	1	0	1
MC	MONACO	1	0	1
MX	MEJICO	5	1	6
NL	PAISES BAJOS	863	64	927
NO	NORUEGA	39	0	39
NZ	NUEVA ZELANDA	14	0	14
PA	PANAMA	4	0	4
PE	PERU	0	1	1
PO	POLONIA	5	0	5
PT	PORTUGAL	62	4	66
RU	FEDERACION RUSA	1	0	1
SE	SUECIA	484	7	491
SG	SINGAPUR	4	2	6
SI	ESLOVENIA	4	1	5
SU	UNION REP.SOC.SOVIETICAS	4	0	4
SZ	SWAZILANDIA	37	4	41
TH	TAILANDIA	5	0	5
TR	TURQUIA	4	1	5
TW	TAIWAN	30	0	30
US	ESTADOS UNIDOS DE AMERICA	2.693	146	2.839
UY	URUGUAY	0	0	0
VE	VENEZUELA	1	0	1
VG	ISLAS VIRGENES	2	0	2
XX	NO CONSTA	10	1	11
YUG	YUGOSLAVIA	2	0	2
ZA	AFRICA DEL SUR	14	0	14
TOTAL		31.384	6.144	37.528

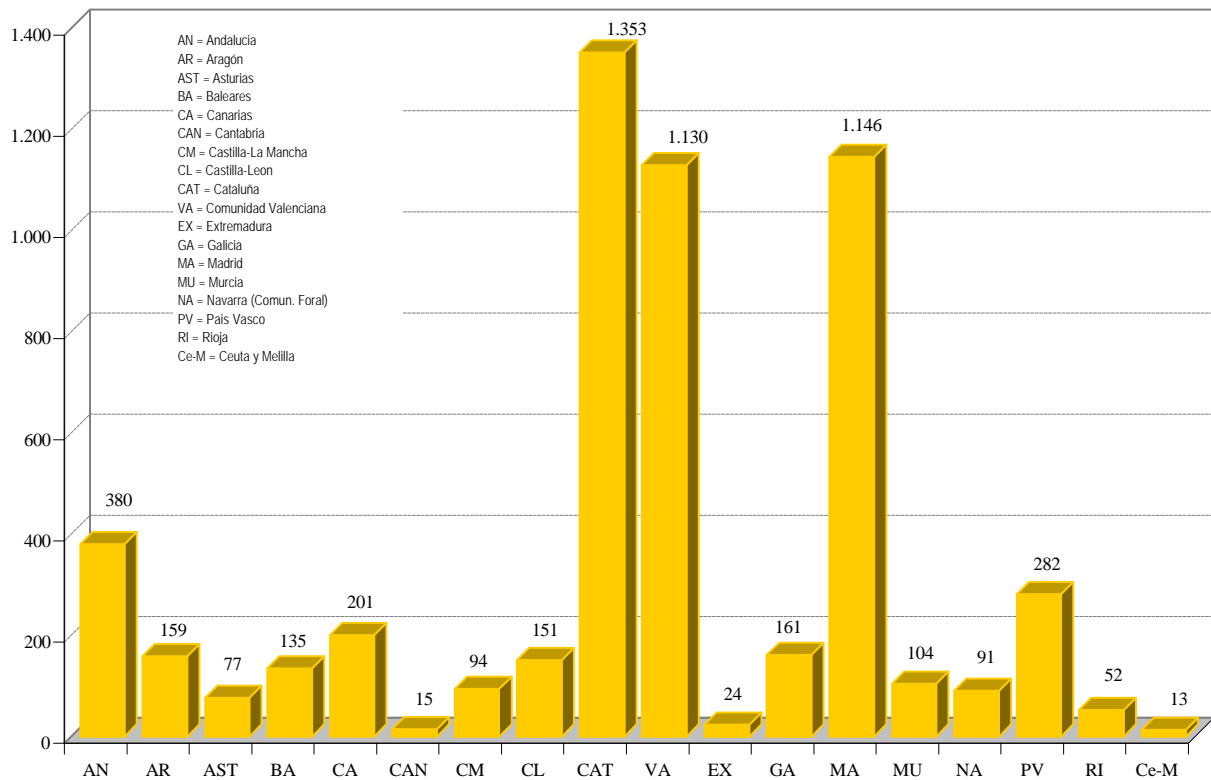
Tabla III.8.3 MODELOS INDUSTRIALES EN VIGOR POR LA CLASIFICACION INTERNACIONAL DE LOCARNO Y PAIS DE ORIGEN, AL 31/12/2000

PAIS →	AT	AU	BE	CA	CH	DE	DK	ES	FI	FR
CLASE 1										
1										
1-01	-	1	9	1	7	3	-	326	1	1
1-02	-	-	-	-	-	-	-	-	-	-
1-03	-	-	-	-	-	-	-	1	-	-
1-04	-	-	-	-	-	-	-	6	-	-
1-06	-	-	-	-	-	-	-	1	-	-
TOTAL	0	1	9	1	7	3	0	334	1	1
CLASE 2										
2	-	-	-	-	-	-	-	1	-	-
2-01	-	-	-	-	-	-	-	17	-	-
2-02	-	-	-	-	-	-	1	106	-	1
2-03	-	-	3	-	-	-	-	21	-	-
2-04	-	1	-	1	-	1	-	933	-	4
2-05	-	-	-	-	-	-	-	6	-	-
2-06	-	1	-	-	-	-	-	7	-	-
2-07	1	-	-	-	-	-	-	66	-	-
TOTAL	1	2	3	1	0	1	1	1.157	0	5
CLASE 3										
3	-	-	-	-	-	-	-	1	-	-
3-01	-	2	2	-	-	2	1	322	-	-
3-02	-	1	-	-	-	-	-	19	-	-
3-03	-	-	-	-	-	-	-	17	-	-
3-04	-	-	-	-	-	-	-	5	-	-
3-99	-	-	-	-	-	-	-	2	-	1
TOTAL	0	3	2	0	0	2	1	366	0	1
CLASE 4										
4										
4-01	-	-	-	-	-	3	-	50	-	-
4-02	-	-	-	9	2	20	-	56	-	-
4-03	-	-	-	-	-	-	-	2	-	-
4-04	-	-	-	-	-	-	-	1	-	-
4-99	-	-	-	-	-	-	-	1	-	-
TOTAL	0	0	0	9	2	23	0	110	0	0
CLASE 5										
5	-	-	-	-	-	-	-	1	-	-
5-01	-	-	-	-	-	-	-	3	-	-
5-02	-	-	-	-	-	-	-	3	-	-
5-03	-	-	-	-	-	-	-	1	-	-
5-04	-	-	-	-	-	-	-	6	-	-
5-05	-	-	-	-	-	-	-	21	-	-
5-06	-	-	-	-	-	-	2	34	-	-
TOTAL	0	0	0	0	0	0	2	69	0	0
CLASE 6										
6										
6-00	-	-	-	-	-	-	-	1	-	-
6-01	-	5	5	1	1	8	1	1.006	-	3
6-02	-	-	-	-	-	-	-	3	-	-
6-03	-	-	1	-	-	4	-	338	1	2
6-04	-	-	4	-	-	-	-	275	1	-
6-05	-	-	-	-	-	-	-	44	-	-
6-06	-	2	1	-	-	5	1	604	-	3
6-07	-	-	-	-	-	-	-	80	-	-
6-08	-	-	-	-	-	-	-	169	3	-

(Ver Clasificación internacional para modelos y dibujos industriales, pag. 17 a 29)

Tabla III.8.3 MODELOS INDUSTRIALES EN VIGOR POR LA CLASIFICACION INTERNACIONAL DE LOCARNO Y PAIS DE ORIGEN, AL 31/12/2000

PAIS → CLASE Y SUBCLASE	GB	IT	JP	KR	NL	NO	PT	SE	US	OTROS	TOTAL
CLASE 1											
1											
1-01	4	18	1		31	-	1	5	15	1	425
1-02	-	-	-	-	1	-	-	-	-	-	1
1-03	-	-	-	-	-	-	-	-	-	-	1
1-04	-	-	-	-	-	-	-	-	-	-	6
1-06	-	-	-	-	-	-	-	-	-	-	1
TOTAL	4	18	1	0	32	0	1	5	15	1	434
CLASE 2											
2	-	-	-	-	-	-	-	-	-	-	1
2-01	-	-	-	-	-	-	1	5	10	1	34
2-02	5	8	3	-	2	0	-	-	7	2	135
2-03	-	3	4	-	1	2	-	-	5	2	41
2-04	15	35	1	-	8	-	-	2	70	3	1.074
2-05	1	1	1	-	-	-	-	-	1	3	13
2-06	-	-	2	-	-	-	-	1	3	-	14
2-07	3	3	83	-	1	-	-	1	3	-	161
TOTAL	24	50	94	0	12	2	1	9	99	11	1.473
CLASE 3											
3	-	-	-	-	-	-	-	-	-	-	1
3-01	18	21	6	1	8	2	1	2	32	9	429
3-02	-	-	-	-	2	-	-	-	1	-	23
3-03	1	-	-	-	2	-	-	-	1	2	23
3-04	-	-	-	-	-	-	-	-	-	-	5
3-99	1	-	-	-	-	-	-	-	1	-	5
TOTAL	20	21	6	1	12	2	1	2	35	11	486
CLASE 4											
4											
4-01	-	3	-	-	-	-	2	-	2	1	61
4-02	4	1	1	-	11	-	-	-	61	1	166
4-03	-	-	1	-	-	-	-	-	1	-	4
4-04	-	-	-	-	1	-	-	-	-	-	2
4-99	-	-	-	-	-	-	-	-	1	-	2
TOTAL	4	4	2	0	12	0	2	0	65	2	235
CLASE 5											
5	-	-	-	-	-	-	-	-	-	-	1
5-01	-	1	-	-	-	-	-	-	-	-	4
5-02	-	-	-	-	-	-	-	-	-	-	3
5-03	-	-	-	-	-	-	-	-	-	-	1
5-04	-	-	1	-	-	-	-	-	-	-	7
5-05	2	3	-	-	2	-	-	-	5	-	33
5-06	1	1	-	-	-	-	-	1	11	-	50
TOTAL	3	5	1	0	2	0	0	1	16	0	99
CLASE 6											
6											
6-00	-	-	-	-	-	-	-	-	-	-	1
6-01	13	52	8	-	25	1	-	6	37	7	1.179
6-02	-	-	-	-	-	-	-	-	-	-	3
6-03	4	19	-	-	6	-	1	2	5	4	387
6-04	4	6	1	-	12	-	-	5	8	5	321
6-05	-	-	-	-	1	-	-	-	-	-	45
6-06	7	16	-	-	2	-	-	2	16	4	663
6-07	1	2	-	-	-	-	-	-	-	-	83
6-08	16	1	2	-	1	-	-	1	3	-	196

(Ver Clasificación internacional para modelos y dibujos industriales, pag. 17 a 29)

Tabla III.8.3 MODELOS INDUSTRIALES EN VIGOR POR LA CLASIFICACION INTERNACIONAL DE LOCARNO Y PAIS DE ORIGEN, AL 31/12/2000

PAIS →	AT	AU	BE	CA	CH	DE	DK	ES	FI	FR
CLASE Y SUBCLASE										
6-09	-	1	-	-	-	-	-	30	-	-
6-10	-	-	-	-	-	-	-	30	-	-
6-11	-	-	-	-	-	-	-	24	-	-
6-13	-	1	-	-	-	-	-	33	-	-
6-99	-	-	-	-	-	-	-	6	-	-
TOTAL	0	9	11	1	1	17	2	2.643	5	8
CLASE 7										
7	-	-	-	-	-	-	-	2	-	-
7-00	-	-	-	-	-	-	-	1	-	-
7-01	3	1	3	-	12	1	1	262	5	6
7-02	-	-	2	-	7	3	1	223	-	-
7-03	-	3	1	-	3	12	-	144	1	1
7-04	-	2	-	-	7	1	1	121	-	-
7-05	-	2	-	-	-	-	1	80	-	-
7-06	-	-	-	-	9	-	-	152	1	-
7-07	-	-	-	-	7	1	-	184	-	1
7-08	-	-	-	-	-	-	-	1	-	-
7-99	-	-	-	-	2	-	1	86	1	1
TOTAL	3	8	6	0	47	18	5	1.256	8	9
CLASE 8										
8	-	-	-	-	-	-	-	1	-	-
8-00	-	-	-	-	-	-	-	1	-	-
8-01	1	1	-	-	-	-	-	15	-	-
8-02	-	-	-	-	-	-	-	7	-	-
8-03	1	6	-	-	-	-	1	77	6	-
8-04	-	-	-	-	-	-	-	10	-	-
8-05	-	2	-	-	1	1	-	118	-	1
8-06	1	-	-	-	1	2	2	370	2	1
8-07	-	-	2	-	-	-	-	78	4	1
8-08	-	-	1	-	1	1	6	480	2	2
8-09	-	-	-	-	-	-	1	80	-	-
8-10	-	-	-	-	-	-	-	5	-	-
8-99	1	-	1	-	-	-	1	41	-	-
TOTAL	4	9	4	0	3	4	11	1.283	14	5
CLASE 9										
9	-	-	-	-	-	-	-	2	-	-
9-01	2	2	6	1	9	9	6	1.740	3	25
9-02	-	-	1	-	-	1	-	120	-	-
9-03	3	1	11	1	5	5	10	645	2	12
9-04	-	-	-	-	1	1	1	24	1	-
9-05	-	-	1	1	-	-	1	90	1	1
9-06	-	1	-	-	-	-	-	3	-	-
9-07	-	3	-	-	3	2	1	231	-	4
9-08	-	1	1	-	-	-	2	7	-	-
9-09	-	-	2	-	-	-	-	119	-	1
9-99	-	1	-	-	-	-	2	31	-	-
TOTAL	5	9	22	3	18	18	23	3.012	7	43

(Ver Clasificación internacional para modelos y dibujos industriales, pag. 17 a 29)

Tabla III.8.3 MODELOS INDUSTRIALES EN VIGOR POR LA CLASIFICACION INTERNACIONAL DE LOCARNO Y PAIS DE ORIGEN, AL 31/12/2000

PAIS →	GB	IT	JP	KR	NL	NO	PT	SE	US	OTROS	TOTAL
CLASE Y SUBCLASE											
6-09	2	1	-	-	2	-	1	1	5	-	43
6-10	-	1	-	-	2	-	-	-	1	-	34
6-11	-	1	1	-	-	-	-	1	1	-	28
6-13	-	-	-	-	-	-	-	-	-	-	34
6-99	-	-	-	-	-	-	-	-	1	-	7
TOTAL	47	99	12	0	51	1	2	18	77	20	3.024
CLASE 7											
7	-	1	-	-	2	-	-	1	-	-	6
7-00	-	-	-	-	-	-	-	-	-	-	1
7-01	3	30	3	-	11	-	3	3	36	4	387
7-02	13	28	2	2	33	-	1	5	23	9	352
7-03	9	2	-	-	2	-	-	2	8	1	189
7-04	11	14	2	-	7	-	2	7	31	3	209
7-05	2	4	-	-	16	-	-	-	15	-	120
7-06	8	12	1	-	5	-	4	6	13	7	218
7-07	20	15	1	-	17	-	1	2	87	8	344
7-08	-	2	-	-	-	1	-	-	1	-	5
7-99	5	5	1	-	4	-	-	1	25	2	134
TOTAL	71	113	10	2	97	1	11	27	239	34	1.965
CLASE 8											
8	-	-	-	-	-	-	-	-	1	-	2
8-00	-	-	-	-	-	-	-	-	-	-	1
8-01	-	-	1	-	-	-	-	2	1	2	23
8-02	-	-	-	-	-	-	-	1	-	-	8
8-03	2	3	-	-	2	-	-	9	13	7	127
8-04	1	1	-	-	-	-	-	-	4	-	16
8-05	4	9	-	-	-	1	-	8	29	4	178
8-06	-	17	-	-	1	-	2	1	14	-	414
8-07	5	7	1	-	2	2	-	6	31	4	143
8-08	22	5	11	-	8	1	2	13	37	2	594
8-09	-	1	-	-	-	-	-	-	-	-	82
8-10	-	1	-	-	-	-	-	-	-	-	6
8-99	3	-	2	-	1	-	-	6	11	1	68
TOTAL	37	44	15	0	14	4	4	46	141	20	1.662
CLASE 9											
9	1	0	-	-	1	-	-	-	1	-	5
9-01	78	51	9	1	142	1	10	14	340	28	2.477
9-02	7	3	1	-	2	-	-	-	10	2	147
9-03	37	21	4	-	43	2	2	47	105	13	969
9-04	1	3	-	-	-	-	-	-	2	-	34
9-05	8	6	1	-	9	1	-	13	14	1	148
9-06	1	1	-	-	-	-	-	-	1	-	7
9-07	28	5	-	-	17	-	-	7	84	4	389
9-08	-	1	-	-	1	-	-	-	1	-	14
9-09	8	-	-	-	3	1	-	1	8	-	143
9-99	1	2	-	-	2	-	-	6	4	1	50
TOTAL	170	93	15	1	220	5	12	88	570	49	4.383

(Ver Clasificación internacional para modelos y dibujos industriales, pag. 17 a 29)

Tabla III.8.3 MODELOS INDUSTRIALES EN VIGOR POR LA CLASIFICACION INTERNACIONAL DE LOCARNO Y PAIS DE ORIGEN, AL 31/12/2000

PAIS → CLASE Y SUBCLASE	AT	AU	BE	CA	CH	DE	DK	ES	FI	FR
CLASE 10										
10	-	-	-	-	-	-	-	-	-	-
10-01	-	-	-	-	-	1	-	44	-	-
10-02	-	-	-	-	3	-	-	30	-	-
10-03	-	-	-	-	-	-	-	7	-	-
10-04	-	-	-	-	-	-	-	67	-	2
10-05	-	2	-	-	1	1	-	62	-	-
10-06	-	-	-	-	-	-	-	89	1	-
10-07	-	-	-	-	-	-	-	22	-	-
10-99	-	-	-	-	-	-	-	5	-	-
TOTAL	0	2	0	0	4	2	0	326	1	2
CLASE 11										
11	-	-	-	-	-	-	-	3	-	-
11-01	-	-	-	-	-	-	-	412	-	4
11-02	-	-	1	-	-	3	1	933	-	-
11-03	-	-	-	-	-	-	-	102	-	-
11-04	-	-	-	-	-	-	-	13	-	-
11-05	-	-	1	-	-	-	-	13	-	-
11-99	-	-	-	-	-	-	-	2	-	-
TOTAL	0	0	2	0	0	3	1	1.478	0	4
CLASE 12										
12	-	-	-	-	-	-	-	-	-	-
12-01	-	-	-	-	-	-	-	2	-	-
12-02	-	-	1	1	-	-	1	67	-	-
12-03	-	-	-	-	-	3	-	5	-	-
12-04	3	-	-	-	-	-	-	1	-	-
12-05	-	1	-	-	-	-	-	30	1	1
12-06	-	1	-	1	1	-	-	36	-	1
12-07	-	-	-	-	-	-	-	8	-	-
12-08	-	1	-	-	-	4	-	95	-	1
12-09	-	-	-	-	-	-	-	5	-	-
12-10	-	-	-	-	-	-	1	15	-	-
12-11	-	1	-	-	-	1	-	44	-	-
12-12	-	-	-	-	-	-	-	23	-	1
12-13	-	-	-	-	-	-	-	9	2	1
12-14	-	-	-	-	-	-	-	4	-	-
12-15	4	5	-	-	-	-	-	12	-	18
12-16	-	1	1	-	1	18	1	289	1	11
12-99	-	-	-	-	-	-	-	8	-	-
TOTAL	7	10	2	2	2	26	3	653	4	34
CLASE 13										
13	-	-	-	-	-	-	-	1	-	-
13-01	-	-	-	-	-	-	-	16	-	2
13-02	-	-	1	-	-	-	-	32	4	1
13-03	2	-	2	-	-	1	1	361	4	2
13-99	-	-	-	-	-	-	-	18	-	-
TOTAL	2	0	3	0	0	1	1	428	8	5
CLASE 14										
14	-	-	-	-	-	-	-	-	-	-
14-01	-	-	-	-	-	-	5	29	-	-
14-02	-	2	1	2	-	3	0	79	-	1
14-03	-	1	4	1	1	20	7	322	11	2
14-99	-	1	1	-	-	-	-	49	-	-
TOTAL	0	4	6	3	1	23	12	479	11	3

(Ver Clasificación internacional para modelos y dibujos industriales, pag. 17 a 29)

Tabla III.8.3 MODELOS INDUSTRIALES EN VIGOR POR LA CLASIFICACION INTERNACIONAL DE LOCARNO Y PAIS DE ORIGEN, AL 31/12/2000

PAIS →	GB	IT	JP	KR	NL	NO	PT	SE	US	OTROS	TOTAL
CLASE Y SUBCLASE											
CLASE 10											
10	-	-	-	-	-	-	-	-	-	-	-
10-01	1	6	4	-	4	-	1	-	6	2	69
10-02	1	14	10	-	7	-	-	-	4	6	75
10-03	-	1	-	-	-	-	-	-	1	1	10
10-04	6	4	10	-	5	-	-	2	12	5	113
10-05	8	10	6	-	8	-	1	1	17	2	119
10-06	1	3	1	-	1	-	-	-	3	4	103
10-07	-	3	1	-	2	-	-	2	6	3	39
10-99	-	-	-	-	-	-	-	-	-	-	5
TOTAL	17	41	32	0	27	0	2	5	49	23	533
CLASE 11											
11	-	-	-	-	-	-	-	-	-	-	3
11-01	1	39	1	-	10	-	-	2	2	4	475
11-02	3	17	-	-	6	-	-	-	20	8	992
11-03	-	-	-	-	2	-	-	-	-	-	104
11-04	-	-	-	-	-	-	-	-	7	-	20
11-05	1	1	-	-	-	-	-	-	-	-	16
11-99	-	-	-	-	-	-	-	-	-	1	3
TOTAL	5	57	1	0	18	0	0	2	29	13	1.613
CLASE 12											
12	-	-	-	-	-	-	-	-	-	-	2
12-01	-	-	-	-	-	-	-	-	-	-	2
12-02	4	2	-	1	7	1	-	1	6	3	95
12-03	-	1	-	-	-	-	-	-	-	-	9
12-04	-	-	-	-	-	-	-	-	-	-	4
12-05	2	2	2	-	-	1	-	5	7	-	52
12-06	4	1	3	-	1	-	-	2	5	-	56
12-07	-	-	2	-	-	-	-	-	2	1	13
12-08	17	84	3	-	3	-	1	1	-	1	211
12-09	-	5	1	-	-	-	-	-	1	-	12
12-10	1	1	-	-	2	-	-	-	-	-	20
12-11	1	8	50	-	1	-	-	1	3	13	123
12-12	3	3	5	-	1	-	-	3	1	5	45
12-13	-	1	-	-	1	-	-	-	-	-	14
12-14	1	1	-	-	-	-	-	-	-	-	6
12-15	8	29	13	-	-	-	-	-	62	1	152
12-16	15	454	12	-	7	-	-	16	18	5	850
12-99	2	-	1	-	-	-	-	3	1	-	15
TOTAL	58	592	92	1	23	2	1	32	106	29	1.679
CLASE 13											
13	-	-	-	-	-	-	-	-	-	-	1
13-01	-	-	3	-	-	-	-	-	-	-	21
13-02	-	2	2	-	-	-	-	13	6	1	62
13-03	12	24	16	-	2	-	3	10	13	5	458
13-99	1	1	-	-	-	-	-	-	-	-	20
TOTAL	13	27	21	0	2	0	3	23	19	6	562
CLASE 14											
14	-	-	-	-	-	-	-	-	1	-	1
14-01	2	1	15	-	12	-	-	-	3	1	68
14-02	2	3	32	-	5	1	-	1	81	7	220
14-03	49	35	51	6	42	-	-	30	88	14	684
14-99	3	5	15	-	14	-	-	1	18	1	108
TOTAL	56	44	113	6	73	1	0	32	191	23	1.081

(Ver Clasificación internacional para modelos y dibujos industriales, pag. 17 a 29)

Tabla III.8.3 MODELOS INDUSTRIALES EN VIGOR POR LA CLASIFICACION INTERNACIONAL DE LOCARNO Y PAIS DE ORIGEN, AL 31/12/2000

PAIS →	AT	AU	BE	CA	CH	DE	DK	ES	FI	FR
CLASE Y SUBCLASE										
CLASE 15										
15										
15-01	-	1	1	-	-	3	-	19	-	1
15-02	-	1	-	-	-	-	1	28	-	-
15-03	-	-	-	-	-	-	1	50	-	-
15-04	-	-	-	-	-	1	-	25	-	-
15-05	-	1	-	-	-	1	-	73	1	1
15-06	-	-	2	-	-	1	-	10	-	-
15-07	1	-	-	-	-	1	2	50	-	-
15-08	-	-	-	-	-	-	-	22	-	-
15-09	1	-	1	-	-	-	-	42	-	-
15-99	-	-	-	-	-	1	1	51	1	0
TOTAL	2	3	4	0	0	8	5	370	2	2
CLASE 16										
16										
16-01	-	-	-	-	-	-	-	10	-	-
16-02	-	-	-	-	-	-	-	3	-	-
16-03	-	-	-	-	-	-	-	2	-	-
16-04	-	-	-	-	-	-	-	1	-	-
16-05	-	-	-	-	-	-	-	11	-	-
16-06	1	-	-	-	-	1	-	56	-	1
16-99	-	-	-	-	-	-	-	2	-	-
TOTAL	1	0	0	0	0	1	0	85	0	1
CLASE 17										
17										
17-01	-	-	-	-	-	-	-	2	-	-
17-02	-	-	-	-	-	-	-	1	-	-
17-03	-	-	-	-	-	-	-	7	-	-
17-04	-	-	-	-	-	-	-	8	-	-
17-05	-	-	-	-	-	-	-	5	-	-
17-99	-	-	-	-	-	-	-	2	-	-
TOTAL	0	0	0	0	0	0	0	25	0	0
CLASE 18										
18										
18-01	-	-	-	1	-	-	-	17	-	-
18-02	-	-	-	-	-	1	-	5	-	-
18-03	-	-	-	-	-	1	-	6	-	-
18-04	-	-	-	-	-	-	-	7	-	-
18-99	-	-	-	-	1	-	-	2	-	-
TOTAL	0	0	0	1	1	2	0	37	0	0
CLASE 19										
19										
19-01	-	-	-	-	-	-	-	19	-	-
19-02	1	-	4	-	-	-	-	70	-	-
19-03	-	-	-	-	-	-	-	19	-	-
19-04	-	-	-	-	-	-	1	29	-	-
19-05	-	-	-	-	-	-	-	2	-	-
19-06	1	-	-	-	1	5	-	104	-	-
19-07	-	-	-	-	-	-	-	13	-	-
19-08	-	-	-	-	-	-	2	65	-	-
19-99	-	-	1	-	-	-	1	9	-	-
TOTAL	2	0	5	0	1	5	4	330	0	0

(Ver Clasificación internacional para modelos y dibujos industriales, pag. 17 a 29)

Tabla III.8.3 MODELOS INDUSTRIALES EN VIGOR POR LA CLASIFICACION INTERNACIONAL DE LOCARNO Y PAIS DE ORIGEN, AL 31/12/2000

PAIS →	GB	IT	JP	KR	NL	NO	PT	SE	US	OTROS	TOTAL
CLASE Y SUBCLASE											
CLASE 15											
15											
15-01	-	-	3	-	-	-	-	2	1	2	33
15-02	3	3	-	-	1	-	-	1	7	-	45
15-03	-	1	2	-	-	2	-	3	2	-	61
15-04	-	-	3	-	-	2	-	3	4	-	38
15-05	3	23	17	1	11	-	1	8	18	5	164
15-06	-	4	5	-	1	-	-	2	3	-	28
15-07	9	4	8	1	-	-	-	3	5	2	86
15-08	-	1	-	-	-	-	-	2	1	-	26
15-09	1	3	1	-	1	-	-	4	21	4	79
15-99	2	4	4	-	1	-	-	11	5	-	81
TOTAL	18	43	43	2	15	4	1	39	67	13	641
CLASE 16											
16											
16-01	2	-	3	1	-	-	-	1	2	2	21
16-02	-	-	2	-	-	-	-	-	-	-	5
16-03	1	1	44	-	-	-	-	-	3	1	52
16-04	-	-	9	-	-	-	-	-	-	-	10
16-05	-	-	1	-	1	-	-	-	2	4	19
16-06	1	17	-	-	4	-	-	1	34	3	119
16-99	1	-	2	-	-	-	-	-	2	-	7
TOTAL	5	18	61	1	5	0	0	2	43	10	233
CLASE 17											
17											
17-01	-	-	-	-	-	-	-	-	-	-	2
17-02	1	-	-	-	-	-	-	-	-	-	2
17-03	1	-	2	-	-	-	-	-	-	-	10
17-04	-	-	-	-	-	-	-	-	-	-	8
17-05	1	-	-	-	-	-	-	-	-	-	6
17-99	-	-	-	-	-	-	-	-	-	-	2
TOTAL	3	0	2	0	0	0	0	0	0	0	30
CLASE 18											
18											
18-01	-	14	6	-	-	-	-	1	11	1	51
18-02	-	2	28	-	-	-	-	1	13	-	50
18-03	-	-	-	-	-	-	-	-	-	-	7
18-04	1	-	1	-	-	-	-	2	2	-	13
18-99	-	1	1	-	-	-	-	-	-	-	5
TOTAL	1	17	36	0	0	0	0	4	27	1	127
CLASE 19											
19											
19-01	-	-	-	-	2	-	-	1	-	-	22
19-02	4	5	10	-	4	-	-	5	14	2	119
19-03	-	-	-	-	-	-	-	-	-	-	19
19-04	-	2	-	-	1	-	-	-	1	1	35
19-05	-	-	-	-	-	-	-	-	-	-	2
19-06	11	13	36	1	4	-	3	1	35	7	222
19-07	-	-	-	-	1	-	-	-	-	-	14
19-08	-	-	-	-	-	-	-	-	5	-	72
19-99	-	-	-	-	1	-	-	-	1	1	14
TOTAL	15	20	46	1	13	0	3	7	56	11	519

(Ver Clasificación internacional para modelos y dibujos industriales, pag. 17 a 29)

Tabla III.8.3 MODELOS INDUSTRIALES EN VIGOR POR LA CLASIFICACION INTERNACIONAL DE LOCARNO Y PAIS DE ORIGEN, AL 31/12/2000

PAIS →	AT	AU	BE	CA	CH	DE	DK	ES	FI	FR
CLASE Y SUBCLASE										
CLASE 20										
20	-	-	-	-	-	-	-	-	-	-
20-01	-	1	-	-	-	-	-	110	1	0
20-02	1	-	4	-	1	3	-	214	1	2
20-03	-	-	1	1	-	-	1	193	-	1
20-99	-	-	-	-	-	-	-	6	-	-
TOTAL	1	1	5	1	1	3	1	523	2	3
CLASE 21										
21	-	-	-	-	-	-	-	2	-	-
21-00	-	-	-	-	-	-	-	1	-	-
21-01	-	3	1	7	1	6	67	1.323	-	4
21-02	-	1	-	2	-	-	-	95	1	-
21-03	1	-	1	-	-	-	2	206	3	1
21-04	-	-	1	-	-	-	1	3	-	0
TOTAL	1	4	3	9	1	6	70	1.630	4	5
CLASE 22										
22										
22-01	-	-	1	-	-	-	-	7	-	-
22-02	-	-	-	-	-	-	-	37	-	-
22-03	-	-	-	-	-	-	-	14	-	-
22-04	-	1	-	-	-	-	-	3	-	-
22-05	-	-	-	-	-	-	-	20	-	-
22-06	-	2	-	-	-	-	-	28	-	-
22-99	-	-	-	-	-	-	-	1	-	-
TOTAL	0	3	1	0	0	0	0	110	0	0
CLASE 23										
23	-	-	-	-	-	-	-	1	-	-
23-00	-	-	-	-	-	-	1	-	-	-
23-01	5	2	1	-	-	6	6	532	1	9
23-02	-	1	1	-	1	6	2	603	1	1
23-03	-	1	2	-	-	1	1	193	-	1
23-04	-	5	-	-	1	-	-	90	1	1
23-05	-	-	-	-	-	-	-	2	-	-
23-99	-	-	-	-	-	1	-	6	-	1
TOTAL	5	9	4	0	2	14	10	1.427	3	13
CLASE 24										
24										
24-01	-	-	-	-	-	1	1	11	-	-
24-02	-	3	-	-	1	3	5	73	-	-
24-03	-	-	-	-	-	-	-	31	-	-
24-04	-	2	-	1	-	2	4	62	2	-
24-99	-	-	-	-	-	-	-	8	-	-
TOTAL	0	5	0	1	1	6	10	185	2	0
CLASE 25										
25	-	-	-	-	-	-	-	2	-	-
25-00	-	-	-	-	-	-	-	1	-	-
25-01	1	-	5	2	2	10	1	1.336	-	4
25-02	1	1	8	1	-	2	5	439	2	3
25-03	-	1	2	1	-	1	1	253	-	-
25-04	-	-	-	-	-	-	-	40	-	-
25-99	-	-	-	-	-	-	-	33	-	-
TOTAL	2	2	15	4	2	13	7	2.104	2	7
CLASE 26										
26	-	-	-	-	-	-	-	1	-	-
26-01	-	-	-	-	-	-	-	8	1	-
26-02	-	3	-	-	-	-	-	16	-	-

(Ver Clasificación internacional para modelos y dibujos industriales, pag. 17 a 29)

Tabla III.8.3 MODELOS INDUSTRIALES EN VIGOR POR LA CLASIFICACION INTERNACIONAL DE LOCARNO Y PAIS DE ORIGEN, AL 31/12/2000

PAIS →	GB	IT	JP	KR	NL	NO	PT	SE	US	OTROS	TOTAL
CLASE Y SUBCLASE											
CLASE 20											
20	-	1	-	-	-	-	-	-	-	-	1
20-01	10	4	3	-	2	-	1	9	27	1	169
20-02	5	12	-	-	3	5	-	2	9	1	263
20-03	5	2	-	-	2	2	2	2	3	1	216
20-99	-	-	-	-	1	-	-	-	-	-	7
TOTAL	20	19	3	0	8	7	3	13	39	3	656
CLASE 21											
21	-	-	1	-	-	-	-	-	-	-	3
21-00	-	-	-	-	-	-	-	-	-	-	1
21-01	12	22	115	-	9	1	-	5	166	15	1.757
21-02	11	3	8	2	-	-	-	4	43	2	172
21-03	7	6	18	2	-	-	1	1	9	-	258
21-04	-	-	-	-	-	-	-	-	-	1	6
TOTAL	30	31	142	4	9	1	1	10	218	18	2.197
CLASE 22											
22											
22-01	1	-	-	-	-	-	-	1	10	1	21
22-02	-	-	-	-	-	-	-	-	-	-	37
22-03	-	-	-	-	-	-	-	3	-	-	17
22-04	-	-	-	-	-	-	-	-	-	-	4
22-05	-	-	-	-	1	4	-	1	2	-	28
22-06	1	1	1	-	1	-	-	-	20	-	54
22-99	1	-	-	-	-	-	-	-	-	1	3
TOTAL	3	1	1	0	2	4	0	5	32	2	164
CLASE 23											
23	-	-	-	-	-	-	-	-	-	-	1
23-00	-	-	-	-	-	-	-	-	-	-	1
23-01	12	31	2	-	5	-	1	5	56	9	683
23-02	3	53	1	-	16	-	5	14	60	4	772
23-03	12	37	8	1	6	-	1	4	13	6	287
23-04	10	26	24	3	10	-	-	1	35	5	212
23-05	-	-	-	-	-	-	-	-	-	-	2
23-99	-	-	-	-	-	-	-	-	3	1	12
TOTAL	37	147	35	4	37	0	7	24	167	25	1.970
CLASE 24											
24											
24-01	2	3	4	-	2	-	-	5	9	1	39
24-02	8	9	6	1	14	-	-	16	59	1	199
24-03	2	-	-	-	1	-	-	4	5	-	43
24-04	17	3	3	-	1	-	-	14	56	2	169
24-99	2	-	-	-	-	-	-	1	3	-	14
TOTAL	31	15	13	1	18	0	0	40	132	4	464
CLASE 25											
25	-	-	-	-	-	-	-	-	-	-	2
25-00	-	-	-	-	-	-	-	-	-	-	1
25-01	17	11	1	-	5	-	5	22	9	10	1.441
25-02	5	10	-	-	6	2	-	4	4	3	496
25-03	3	2	-	-	2	-	2	5	6	3	282
25-04	-	1	-	-	1	-	-	-	2	1	45
25-99	-	1	4	-	1	-	-	-	1	3	43
TOTAL	25	25	5	0	15	2	7	31	22	20	2.310
CLASE 26											
26	-	-	-	-	-	-	-	-	-	-	1
26-01	-	1	-	-	-	-	-	-	2	9	21
26-02	2	5	2	1	4	-	-	-	24	2	59

(Ver Clasificación internacional para modelos y dibujos industriales, pag. 17 a 29)

Tabla III.8.3 MODELOS INDUSTRIALES EN VIGOR POR LA CLASIFICACION INTERNACIONAL DE LOCARNO Y PAIS DE ORIGEN, AL 31/12/2000

PAIS →	AT	AU	BE	CA	CH	DE	DK	ES	FI	FR
CLASE Y SUBCLASE										
26-03	-	-	5	-	-	-	-	21	-	-
26-04	-	-	-	-	-	-	-	25	-	-
26-05	-	3	7	-	-	2	-	492	-	-
26-06	-	1	-	-	-	2	-	46	-	2
26-99	-	-	-	-	-	-	-	16	-	-
TOTAL	0	7	12	0	0	4	0	625	1	2
CLASE 27										
27	-	-	-	-	-	-	-	1	-	-
27-01	-	-	-	-	-	-	-	-	-	-
27-02	-	-	-	-	-	-	-	4	-	-
27-03	-	-	-	-	-	-	-	34	-	-
27-04	-	-	-	-	-	-	-	-	-	-
27-05	1	-	-	-	-	-	-	58	-	-
27-06	-	-	-	-	-	1	-	4	-	-
27-99	-	-	-	-	-	-	-	7	-	-
TOTAL	1	0	0	0	0	1	0	108	0	0
CLASE 28										
28										
28-01	-	-	-	-	-	-	-	9	-	-
28-02	-	-	-	-	-	-	-	6	-	-
28-03	-	1	1	-	-	4	-	165	-	2
28-04	-	-	-	-	-	-	-	1	-	-
28-99	-	-	-	-	-	-	-	2	-	-
TOTAL	0	1	1	0	0	4	0	183	0	2
CLASE 29										
29										
29-01	-	-	-	-	-	-	-	13	-	-
29-02	-	-	-	-	-	-	-	9	-	-
29-99	-	-	-	-	-	-	-	2	-	-
TOTAL	0	0	0	0	0	0	0	24	0	0
CLASE 30										
30	-	-	-	-	-	-	-	1	-	-
30-01	-	-	-	-	-	-	-	1	-	-
30-02	-	-	-	-	-	-	-	18	-	2
30-03	-	-	-	-	-	-	1	7	-	-
30-04	-	-	-	-	-	-	-	9	-	1
30-05	-	-	-	-	-	-	-	1	-	-
30-06	-	-	-	-	-	-	-	4	-	-
30-07	-	-	-	-	-	-	-	1	-	-
30-08	-	-	-	-	-	-	-	7	-	-
30-99	-	-	-	1	-	-	-	3	-	-
TOTAL	0	0	0	1	0	0	1	52	0	3
CLASE 31										
31										
31-00	-	-	1	1	1	1	1	74	-	-
TOTAL	0	0	1	1	1	1	1	74	0	0
CLASE 99										
99	-	-	1	-	-	1	-	105	1	-
99-00	-	-	-	-	-	-	-	23	-	-
TOTAL	0	0	1	0	0	1	0	128	1	0
SIN CLASIFICAR	0	0	4	1	0	4	0	870	0	2
TOTAL DE TOTALES	37	92	126	39	95	214	171	22.484	76	160

(Ver Clasificación internacional para modelos y dibujos industriales, pag. 17 a 29)

Tabla III.8.3 MODELOS INDUSTRIALES EN VIGOR POR LA CLASIFICACION INTERNACIONAL DE LOCARNO Y PAIS DE ORIGEN, AL 31/12/2000

PAIS →	GB	IT	JP	KR	NL	NO	PT	SE	US	OTROS	TOTAL
26-03	-	2	-	-	7	-	-	-	-	1	36
26-04	-	1	-	-	4	-	-	-	5	1	36
26-05	7	42	4	-	28	-	-	3	12	7	607
26-06	-	49	6	-	1	-	-	1	-	-	108
26-99	-	2	-	-	1	-	-	-	-	-	19
TOTAL	9	102	12	1	45	0	0	4	43	20	887
CLASE 27											
27	-	-	-	-	-	-	-	-	-	-	1
27-01	-	-	-	1	-	-	-	-	-	-	1
27-02	-	1	-	-	-	-	-	-	-	-	5
27-03	-	-	-	-	-	-	-	-	1	1	36
27-04	-	-	-	-	-	-	-	-	3	-	3
27-05	-	-	12	-	2	-	-	-	9	1	83
27-06	1	-	-	-	-	-	-	-	-	-	6
27-99	-	-	-	-	-	-	-	-	1	-	8
TOTAL	1	1	12	1	2	0	0	0	14	2	143
CLASE 28											
28	0	-	-	-	-	-	-	-	-	-	-
28-01	30	-	1	-	1	-	-	3	17	-	61
28-02	1	2	-	-	10	-	-	-	5	3	27
28-03	5	10	10	1	65	-	-	2	96	9	371
28-04	-	-	1	-	-	-	-	-	-	-	2
28-99	-	-	-	-	-	-	-	-	-	-	2
TOTAL	36	12	12	1	76	0	0	5	118	12	463
CLASE 29											
29	-	-	-	-	-	-	-	-	-	-	-
29-01	-	-	-	-	-	-	-	-	-	-	13
29-02	-	-	1	-	-	-	-	1	1	-	12
29-99	-	-	-	-	-	-	-	-	2	-	4
TOTAL	0	0	1	0	0	0	0	1	3	0	29
CLASE 30											
30	-	-	-	-	-	-	-	-	-	-	1
30-01	-	-	-	-	-	-	-	-	-	-	1
30-02	-	2	-	-	-	-	-	-	-	-	22
30-03	-	-	-	-	-	1	-	-	2	-	11
30-04	1	-	-	-	-	-	-	-	2	-	13
30-05	-	-	-	-	-	-	-	-	-	-	1
30-06	-	-	-	-	-	-	-	-	1	-	5
30-07	-	-	-	-	-	-	-	-	-	-	1
30-08	-	-	-	-	-	-	-	-	-	1	8
30-99	-	-	-	-	-	-	-	-	3	-	7
TOTAL	1	2	0	0	0	1	0	0	8	1	70
CLASE 31											
31	-	-	-	-	-	-	-	-	-	-	-
31-00	3	11	1	-	16	-	-	3	8	-	121
TOTAL	3	11	1	0	16	0	0	3	8	0	121
CLASE 99											
99	5	1	1	-	2	1	-	3	12	3	136
99-00	4	-	2	-	1	-	-	1	-	-	31
TOTAL	9	1	3	0	3	1	0	4	12	3	167
SIN CLASIFICAR	9	10	2	0	4	1	0	2	33	22	964
TOTAL DE TOTALES	785	1.683	845	27	863	39	62	484	2.693	409	31.384

(Ver Clasificación internacional para modelos y dibujos industriales, pag. 17 a 29)

Tabla III.8.4 DIBUJOS INDUSTRIALES EN VIGOR POR LA CLASIFICACION INTERNACIONAL DE LOCARNO Y PAIS DE ORIGEN, AL 31/12/2000

PAIS →	BE	CH	DE	ES	FR	GB	IT	JP	NL	PT	SE	US	OTROS	TOTAL
CLASE 1														
1														
1-01	-	-	-	30	-	1	2	-	-	-	-	1	-	34
1-04	-	-	-	1	-	-	-	-	-	-	-	-	-	1
TOTAL	0	0	0	31	0	1	2	0	0	0	0	1	0	35
CLASE 2														
2	-	-	-	1	-	-	-	-	-	-	-	-	-	1
2-01	-	-	-	6	-	-	-	-	-	-	-	4	-	10
2-02	-	-	-	559	1	-	2	-	-	2	-	2	1	567
2-03	-	-	-	10	-	-	-	-	-	-	-	2	-	12
2-04	-	-	-	88	-	-	-	-	-	-	-	-	-	88
2-05	-	-	-	9	-	-	-	-	-	-	-	1	-	10
2-06	-	-	-	2	-	-	-	-	-	-	-	1	-	3
2-07	-	-	-	1	-	-	-	5	-	-	-	-	-	6
2-99	-	-	-	1	-	-	-	-	-	-	-	-	-	1
TOTAL	0	0	0	677	1	0	2	5	0	2	0	10	1	698
CLASE 3														
3														
3-01	-	-	-	68	-	-	-	-	-	-	-	-	1	69
3-02	-	-	-	1	-	-	-	-	-	-	-	-	-	1
3-03	-	-	-	4	-	-	-	-	-	-	-	-	-	4
3-04	-	-	-	2	-	-	-	-	-	-	-	-	-	2
TOTAL	0	0	0	75	0	0	0	0	0	0	0	0	1	76
CLASE 4														
4														
4-01	-	-	-	2	-	-	-	-	-	-	-	-	-	2
4-02	-	-	-	1	-	-	-	-	-	-	-	-	-	1
TOTAL	0	0	0	3	0	0	0	0	0	0	0	0	0	3
CLASE 5														
5														
5-01	-	-	-	2	-	-	-	-	-	-	-	-	-	2
5-02	-	-	-	4	-	-	-	-	-	-	-	-	-	4
5-03	-	-	-	4	-	-	-	-	-	-	-	-	-	4
5-04	-	-	-	1	-	-	-	-	-	-	-	-	-	1
5-05	-	1	2	636	7	42	13	-	51	-	2	69	1	824
5-06	-	-	4	95	-	5	3	-	2	-	-	25	-	134
TOTAL	0	1	6	742	7	47	16	0	53	0	2	94	1	969
CLASE 6														
6														
6-01	-	-	-	1	-	-	-	-	1	-	-	-	-	2
6-03	-	-	-	1	-	-	-	-	-	-	-	-	-	1
6-05	-	-	-	1	-	-	-	-	-	-	-	-	-	1
6-06	-	-	-	13	-	-	-	-	-	-	-	-	-	13
6-07	-	-	-	3	-	-	-	-	-	-	-	-	-	3
6-09	-	-	-	9	-	-	-	-	-	-	-	-	-	9
6-10	-	-	-	5	-	-	-	-	-	-	-	-	-	5
6-11	-	-	-	30	-	1	-	-	-	-	-	-	-	31
6-12	-	-	1	1	-	-	-	-	-	-	-	-	-	2
6-13	-	-	1	58	-	-	-	-	-	-	-	1	1	61
6-99	-	-	-	3	-	-	-	-	-	-	-	-	-	3
TOTAL	0	0	2	125	0	1	0	0	1	0	0	1	1	131
CLASE 7														
7														
7-01	-	-	-	78	-	-	1	-	-	-	-	-	-	79
7-02	-	-	-	19	-	-	2	-	-	-	-	-	-	21
7-03	-	-	-	3	-	-	-	-	-	-	-	-	-	3
7-04	-	-	-	1	-	-	-	-	-	-	-	-	-	1
7-05	-	-	-	8	-	-	-	-	-	-	-	1	-	9
7-06	-	-	-	3	-	-	-	-	-	-	-	-	-	3
7-07	-	-	-	5	-	-	-	-	-	-	-	-	-	5
7-08	-	-	-	1	-	-	-	-	-	-	-	-	-	1
7-09	-	-	-	1	-	-	-	-	-	-	-	-	-	1
7-99	-	-	-	13	-	-	-	-	-	-	-	-	-	13
TOTAL	0	0	0	132	0	0	3	0	0	0	0	1	0	136

(Ver Clasificación internacional para modelos y dibujos industriales, pag. 17 a 29)

Tabla III.8.4 DIBUJOS INDUSTRIALES EN VIGOR POR LA CLASIFICACION INTERNACIONAL DE LOCARNO Y PAIS DE ORIGEN, AL 31/12/2000

PAIS →	BE	CH	DE	ES	FR	GB	IT	JP	NL	PT	SE	US	OTROS	TOTAL
CLASE 8														
8														
8-03	-	-	-	1	-	-	-	-	-	-	-	-	-	1
8-04	-	-	-	1	-	-	-	-	-	-	-	-	-	1
8-05	-	-	-	2	-	-	-	-	-	-	-	-	-	2
8-06	-	-	-	4	-	-	-	-	-	-	1	-	-	5
8-08	-	-	-	4	-	-	-	-	-	-	-	-	-	4
8-09	-	-	-	1	-	-	-	-	-	-	-	-	-	1
8-99	-	-	-	5	-	-	-	-	-	-	-	-	-	5
TOTAL	0	0	0	18	0	0	0	0	0	0	1	0	0	19
CLASE 9														
9														
9-01	-	2	-	280	2	3	1	-	-	-	-	-	2	290
9-02	-	-	-	2	-	-	-	-	-	-	-	-	-	2
9-03	-	1	-	197	2	3	3	2	-	-	1	2	3	214
9-04	-	-	-	2	-	-	-	-	-	-	-	-	-	2
9-05	-	-	4	122	-	-	-	-	-	-	-	3	-	129
9-06	-	-	-	8	-	-	-	-	-	-	-	-	-	8
9-07	-	-	-	10	-	-	-	-	-	-	-	-	-	10
9-08	-	-	-	2	-	-	-	-	-	-	-	-	-	2
9-09	-	-	-	4	-	-	-	-	-	-	-	-	-	4
9-99	-	-	-	2	-	-	-	-	-	-	-	-	-	2
TOTAL	0	3	4	629	4	6	4	2	0	0	1	5	5	663
CLASE 10														
10														
10-01	-	-	-	8	-	-	-	-	-	-	-	-	-	8
10-02	-	-	-	3	-	-	1	-	-	-	-	-	-	4
10-03	-	-	-	1	-	-	-	-	-	-	-	-	-	1
10-04	-	-	-	1	-	-	-	-	-	-	-	1	-	2
10-05	-	-	-	4	-	-	-	-	-	-	-	-	-	4
10-06	-	-	-	9	-	-	-	-	-	-	-	-	1	10
10-07	-	-	-	1	-	-	1	-	-	-	-	-	-	2
10-99	-	-	-	-	-	1	-	-	-	-	-	-	-	1
TOTAL	0	0	0	27	0	1	2	0	0	0	0	1	1	32
CLASE 11														
11														
11-01	-	-	-	17	-	-	-	-	-	-	-	-	-	17
11-02	-	-	-	27	-	-	-	-	1	-	-	1	-	29
11-03	-	-	-	35	-	-	-	-	-	-	-	-	-	35
11-05	-	-	-	5	-	-	-	-	-	-	-	-	-	5
11-99	-	-	-	3	-	-	-	-	-	-	-	-	-	3
TOTAL	0	0	0	87	0	0	0	0	1	0	0	1	0	89
CLASE 12														
12														
12-01	-	-	-	1	-	-	-	-	-	-	-	-	-	1
12-02	-	-	-	3	-	-	-	-	-	-	-	-	-	3
12-06	-	-	-	2	-	-	-	-	-	-	-	-	-	2
12-08	-	-	1	40	-	-	-	-	-	-	-	-	1	42
12-10	-	-	-	1	-	-	-	-	-	-	-	-	-	1
12-11	-	-	-	2	-	-	-	-	-	-	-	-	-	2
12-16	-	-	-	2	-	-	2	-	-	-	-	-	-	4
TOTAL	0	0	1	51	0	0	2	0	0	0	0	0	1	55
CLASE 13														
13														
13-02	-	-	-	9	-	-	-	-	-	-	-	-	-	9
13-03	-	-	-	5	-	-	-	-	1	-	-	-	-	6
13-99	-	-	-	1	-	-	-	-	-	-	-	-	-	1
TOTAL	0	0	0	15	0	0	0	0	1	0	0	0	0	16
CLASE 14														
14														
14-02	-	-	-	9	-	-	-	-	-	-	1	-	-	10
14-03	-	-	-	12	-	-	-	-	-	-	-	2	-	14
14-99	-	-	-	35	-	-	-	-	-	-	-	-	-	35
TOTAL	0	0	0	56	0	0	0	0	0	0	1	2	0	59

(Ver Clasificación internacional para modelos y dibujos industriales, pag. 17 a 29)

Tabla III.8.4 DIBUJOS INDUSTRIALES EN VIGOR POR LA CLASIFICACION INTERNACIONAL DE LOCARNO Y PAIS DE ORIGEN, AL 31/12/2000

PAIS →	BE	CH	DE	ES	FR	GB	IT	JP	NL	PT	SE	US	OTROS	TOTAL
CLASE Y SUBCLASE														
CLASE 15														
15														
15-03	-	-	-	1	-	-	-	-	-	-	-	-	-	1
15-04	-	-	-	3	-	-	-	-	-	-	-	-	-	3
15-05	-	-	-	6	-	-	-	-	-	-	-	-	1	7
15-07	-	-	-	7	-	-	1	-	-	-	-	-	-	8
15-08	-	-	-	2	-	-	-	-	-	-	-	-	-	2
15-99	-	-	-	3	-	-	-	-	-	-	-	-	-	3
TOTAL	0	0	0	22	0	0	1	0	0	0	0	0	1	24
CLASE 16														
16														
16-02	-	-	-	-	-	-	-	-	-	-	-	2	-	2
16-05	-	-	-	2	-	-	-	-	-	-	-	1	-	3
16-06	-	-	-	3	-	-	-	-	-	-	-	-	-	3
16-99	-	-	-	5	-	-	-	-	-	-	-	1	-	6
TOTAL	0	0	0	10	0	0	0	0	0	0	0	4	0	14
CLASE 17														
17														
17-01	-	-	-	2	-	-	-	-	-	-	-	-	-	2
17-04	-	-	-	2	-	-	-	-	-	-	-	-	-	2
17-99	-	-	-	2	-	-	-	-	-	-	-	-	-	2
TOTAL	0	0	0	6	0	0	0	0	0	0	0	0	0	6
CLASE 18														
18														
18-01	-	-	-	1	-	-	-	-	-	-	-	-	-	1
18-03	-	-	-	12	-	-	1	-	1	-	-	-	1	15
TOTAL	0	0	0	13	0	0	1	0	1	0	0	0	1	16
CLASE 19														
19														
19-01	-	-	-	90	-	1	-	-	-	-	-	-	1	92
19-02	-	-	-	8	-	-	-	-	-	-	-	-	-	8
19-03	1	-	-	8	-	-	-	-	-	-	-	-	-	9
19-04	-	-	-	72	-	-	1	-	-	-	-	1	-	74
19-05	-	-	-	15	-	-	-	-	-	-	-	-	-	15
19-06	-	-	-	5	-	-	-	-	-	-	-	-	-	5
19-07	-	-	-	8	-	-	-	-	1	-	-	-	-	9
19-08	2	-	1	1.141	1	2	-	1	2	1	1	4	7	1.163
19-99	-	-	-	4	-	-	-	-	-	-	-	-	-	4
TOTAL	3	0	1	1.351	1	3	1	1	3	1	1	5	8	1.379
CLASE 20														
20														
20-01	-	-	-	10	-	-	-	-	-	-	-	-	-	10
20-02	-	-	-	20	-	-	-	-	-	-	-	-	-	20
20-03	-	-	-	77	1	1	-	-	-	-	-	-	-	79
20-99	-	-	-	65	-	-	-	-	-	-	-	-	-	65
TOTAL	0	0	0	172	1	1	0	0	0	0	0	0	0	174
CLASE 21														
21														
21-01	-	-	-	310	1	2	-	-	2	-	-	1	1	317
21-02	-	-	2	25	-	1	-	-	-	-	-	-	2	30
21-03	-	-	5	216	-	17	-	-	1	-	-	-	-	239
21-99	-	-	-	1	-	-	-	-	-	-	-	-	-	1
TOTAL	0	0	7	552	1	20	0	0	3	0	0	1	3	587
CLASE 22														
22														
22-01	-	-	-	1	-	-	-	-	-	-	-	-	-	1
22-02	-	-	-	6	-	-	-	-	-	-	-	-	-	6
22-06	-	-	-	1	-	-	-	-	-	-	-	-	-	1
TOTAL	0	0	0	8	0	0	0	0	0	0	0	0	0	8

Tabla III.8.4 DIBUJOS INDUSTRIALES EN VIGOR POR LA CLASIFICACION INTERNACIONAL DE LOCARNO Y PAIS DE ORIGEN, AL 31/12/2000

PAIS →	BE	CH	DE	ES	FR	GB	IT	JP	NL	PT	SE	US	OTROS	TOTAL
CLASE Y SUBCLASE														
CLASE 23														
23														
23-01	-	-	-	16	-	-	-	-	-	-	-	-	-	3
23-02	-	-	-	7	-	-	-	-	-	-	-	-	-	7
23-03	-	-	-	6	-	-	-	-	-	-	-	-	-	6
23-04	-	-	-	1	-	-	-	-	-	-	-	-	-	1
23-99	-	-	-	1	-	-	-	-	-	-	-	-	-	1
TOTAL	0	0	0	31	0	0	0	0	0	0	0	0	3	34
CLASE 24														
24														
24-02	-	-	-	1	-	-	-	-	-	-	-	-	-	1
24-04	-	-	-	2	-	-	-	-	-	-	-	4	2	8
TOTAL	0	0	0	3	0	0	0	0	0	0	0	4	2	9
CLASE 25														
25														
25-01	-	-	-	260	-	5	7	-	-	-	-	2	-	274
25-02	1	-	-	60	-	1	-	-	-	1	-	-	-	63
25-03	-	-	-	14	-	-	-	-	-	-	-	-	-	14
25-04	-	-	-	1	-	-	-	-	-	-	-	-	-	1
25-99	-	-	-	2	-	-	-	-	-	-	1	-	-	3
TOTAL	1	0	0	337	0	6	7	0	0	1	1	2	0	355
CLASE 26														
26														
26-02	-	-	-	1	-	-	-	-	-	-	-	2	-	3
26-03	-	-	-	1	-	-	-	-	-	-	-	-	-	1
26-05	-	-	-	6	-	-	-	-	-	-	-	-	-	6
TOTAL	0	0	0	8	0	0	0	0	0	0	0	2	0	10
CLASE 27														
27														
27-02	-	-	-	1	-	-	-	-	-	-	-	-	-	1
27-03	-	-	-	1	-	-	-	-	-	-	-	-	-	1
27-04	-	-	-	2	-	-	-	-	-	-	-	-	-	2
27-05	-	-	-	3	-	-	-	-	-	-	-	-	-	3
27-06	-	-	-	1	-	-	-	-	-	-	-	-	-	1
TOTAL	0	0	0	8	0	0	0	0	0	0	0	0	0	8
CLASE 28														
28														
28-02	-	-	-	2	-	-	-	-	-	-	-	-	-	2
28-03	-	-	-	1	-	-	-	-	-	-	-	-	-	1
TOTAL	0	0	0	3	0	0	0	0	0	0	0	0	0	3
CLASE 29														
29														
29-99	-	-	-	1	-	-	-	-	-	-	-	-	-	1
TOTAL	0	0	0	1	0	0	0	0	0	0	0	0	0	1
CLASE 30														
30														
30-06	-	-	-	1	-	-	-	-	-	-	-	-	-	1
30-08	-	-	-	1	-	-	-	-	-	-	-	-	-	1
30-99	-	-	-	-	-	-	1	-	-	-	-	-	-	1
TOTAL	0	0	0	2	0	0	1	0	0	0	0	0	0	3
CLASE 31														
31														
31-00	-	-	-	1	-	-	-	-	-	-	-	-	-	1
TOTAL	0	0	0	1	0	0	0	0	0	0	0	0	0	1
CLASE 99														
99														
99-00	-	-	-	38	-	-	-	-	-	-	-	-	-	39
99-01	-	-	-	14	-	-	-	-	-	-	-	-	-	14
TOTAL	0	0	0	52	0	0	0	0	0	0	0	0	1	53
SIN CLASIFICAR	0	0	0	453	2	4	1	0	1	0	0	12	5	478
TOTAL DE TOTALES	4	4	21	5.701	17	90	43	8	64	4	7	146	35	6.144

**Tabla III.8.5 VARIANTES, SOLICITADAS Y CONCEDIDAS, DE MODELOS INDUSTRIALES EN VIGOR
POR LA CLASIFICACION INTERNACIONAL DE LOCARNO Y PAIS DE ORIGEN, AL 31/12/00**

CLASE Y SUBCLASE	MODELOS EN VIGOR	VARIANTES SOLICITADAS	RELACION ENTRE VARIANTES SOL. / MODELOS EN VIGOR	VARIANTES CONCEDIDAS	% VARIANTES C./ VARIANTES SOL.
CLASE 1					
1					
1-01	425	838	2	809	97%
1-02	1	0	0	0	-
1-03	1	0	0	0	-
1-04	6	28	5	23	82%
1-06	1	0	0	0	-
TOTAL	434	866	2	832	96%
CLASE 2					
2	1	0	-	0	-
2-01	34	69	2	69	100%
2-02	135	306	2	297	97%
2-03	41	40	1	40	100%
2-04	1.074	2.555	2	2.501	98%
2-05	13	5	0	5	100%
2-06	14	16	1	16	100%
2-07	161	222	1	217	98%
TOTAL	1.473	3.213	2	3.145	98%
CLASE 3					
3	1	0	-	0	-
3-01	429	878	2	870	99%
3-02	23	44	2	44	100%
3-03	23	19	1	19	100%
3-04	5	11	2	11	100%
3-99	5	4	1	4	100%
TOTAL	486	956	2	948	99%
CLASE 4					
4					
4-01	61	79	1	77	97%
4-02	166	181	1	181	100%
4-03	4	2	1	2	100%
4-04	2	0	0	0	-
4-99	2	6	3	6	100%
TOTAL	235	268	1	266	99%
CLASE 5					
5	1	-	-	-	-
5-01	4	14	4	14	100%
5-02	3	20	7	20	100%
5-03	1	2	2	2	100%
5-04	7	16	2	16	100%
5-05	33	65	2	57	88%
5-06	50	126	3	126	100%
TOTAL	99	243	2	235	97%
CLASE 6					
6					
6-00	1	0	0	0	-
6-01	1.179	3.571	3	3.492	98%
6-02	3	8	3	8	100%
6-03	387	1.139	3	1.103	97%
6-04	321	875	3	852	97%
6-05	45	136	3	136	100%
6-06	663	1.834	3	1.796	98%

**Tabla III.8.5 VARIANTES, SOLICITADAS Y CONCEDIDAS, DE MODELOS INDUSTRIALES EN VIGOR
POR LA CLASIFICACION INTERNACIONAL DE LOCARNO Y PAIS DE ORIGEN, AL 31/12/00**

CLASE Y SUBCLASE	MODELOS EN VIGOR	VARIANTES SOLICITADAS	RELACION ENTRE VARIANTES SOL. / MODELOS EN VIGOR	VARIANTES CONCEDIDAS	% VARIANTES C./ VARIANTES SOL.
6-07	83	246	3	243	99%
6-08	196	355	2	343	97%
6-09	43	73	2	73	100%
6-10	34	82	2	79	96%
6-11	28	56	2	55	98%
6-13	34	95	3	94	99%
6-99	7	16	2	16	100%
TOTAL	3.024	8.486	3	8.290	98%
CLASE 7					
7	6	0	0	0	-
7-00	1	0	0	0	-
7-01	387	732	2	728	99%
7-02	350	491	1	481	98%
7-03	189	381	2	354	93%
7-04	209	151	1	143	95%
7-05	120	123	1	123	100%
7-06	218	292	1	278	95%
7-07	344	496	1	493	99%
7-08	5	0	0	0	-
7-99	134	156	1	153	98%
TOTAL	1.965	2.822	1	2.753	98%
CLASE 8					
8	2	0	0	0	-
8-00	1	3	3	3	100%
8-01	23	26	1	26	100%
8-02	8	4	1	4	100%
8-03	127	164	1	161	98%
8-04	16	21	1	21	100%
8-05	178	205	1	203	99%
8-06	414	1.381	3	1.365	99%
8-07	143	205	1	205	100%
8-08	594	1.095	2	1.083	99%
8-09	82	366	4	315	86%
8-10	6	3	1	3	100%
8-99	68	137	2	123	90%
TOTAL	1.662	3.610	2	3.512	97%
CLASE 9					
9	5	0	0	0	-
9-01	2.477	2.738	1	2.619	96%
9-02	147	144	1	141	98%
9-03	969	1.274	1	1.252	98%
9-04	34	42	1	42	100%
9-05	148	213	1	203	95%
9-06	7	12	2	12	100%
9-07	389	474	1	468	99%
9-08	14	15	1	15	100%
9-09	143	169	1	169	100%
9-99	50	75	2	75	100%
TOTAL	4.383	5.156	1	4.996	97%

**Tabla III.8.5 VARIANTES, SOLICITADAS Y CONCEDIDAS, DE MODELOS INDUSTRIALES EN VIGOR
POR LA CLASIFICACION INTERNACIONAL DE LOCARNO Y PAIS DE ORIGEN, AL 31/12/00**

CLASE Y SUBCLASE	MODELOS EN VIGOR	VARIANTES SOLICITADAS	RELACION ENTRE VARIANTES SOL. / MODELOS EN VIGOR	VARIANTES CONCEDIDAS	% VARIANTES C./ VARIANTES SOL.
CLASE 10					
10					
10-01	69	167	2	153	92%
10-02	75	114	2	114	100%
10-03	10	10	1	10	100%
10-04	113	96	1	96	100%
10-05	119	125	1	123	98%
10-06	103	232	2	230	99%
10-07	39	118	3	118	100%
10-99	5	9	2	9	100%
TOTAL	533	871	2	853	98%
CLASE 11					
11	3	0	0	0	-
11-01	475	2.129	4	2.040	96%
11-02	992	6.409	6	6.359	99%
11-03	104	309	3	307	99%
11-04	20	122	6	121	99%
11-05	16	46	3	46	100%
11-99	3	36	12	36	100%
TOTAL	1.613	9.051	6	8.909	98%
CLASE 12					
12					
12-01	2	0	0	0	-
12-02	95	109	1	106	97%
12-03	9	28	3	27	96%
12-04	4	2	1	2	100%
12-05	52	51	1	48	94%
12-06	56	38	1	38	100%
12-07	13	5	0	5	100%
12-08	211	267	1	267	100%
12-09	12	13	1	13	100%
12-10	20	26	1	26	100%
12-11	123	88	1	88	100%
12-12	45	9	0	9	100%
12-13	14	18	1	18	100%
12-14	6	2	0	2	100%
12-15	152	77	1	77	100%
12-16	850	1.506	2	1.453	96%
12-99	15	24	2	24	100%
TOTAL	1.679	2.263	1	2.203	97%
CLASE 13					
13	1	0	0	0	-
13-01	21	25	1	25	100%
13-02	62	58	1	57	98%
13-03	458	1.304	3	1.265	97%
13-99	20	43	2	43	100%
TOTAL	562	1.430	3	1.390	97%
CLASE 14					
14	1	0	0	0	-
14-01	68	47	1	46	98%
14-02	220	184	1	184	100%
14-03	684	734	1	720	98%
14-99	108	173	2	173	100%
TOTAL	1.081	1.138	1	1.123	99%

**Tabla III.8.5 VARIANTES, SOLICITADAS Y CONCEDIDAS, DE MODELOS INDUSTRIALES EN VIGOR
POR LA CLASIFICACION INTERNACIONAL DE LOCARNO Y PAIS DE ORIGEN, AL 31/12/00**

CLASE Y SUBCLASE	MODELOS EN VIGOR	VARIANTES SOLICITADAS	RELACION ENTRE VARIANTES SOL. / MODELOS EN VIGOR	VARIANTES CONCEDIDAS	% VARIANTES C./ VARIANTES SOL.
CLASE 15					
15					
15-01	33	41	1	41	100%
15-02	45	41	1	41	100%
15-03	61	54	1	54	100%
15-04	38	40	1	39	98%
15-05	164	132	1	132	100%
15-06	28	14	1	14	100%
15-07	86	116	1	116	100%
15-08	26	35	1	35	100%
15-09	79	53	1	53	100%
15-99	81	93	1	93	100%
TOTAL	641	619	1	618	100%
CLASE 16					
16					
16-01	21	14	1	14	100%
16-02	5	10	2	10	100%
16-03	52	8	0	8	100%
16-04	10	0	0	0	-
16-05	19	18	1	18	100%
16-06	119	383	3	382	100%
16-99	7	2	0	2	100%
TOTAL	233	435	2	434	100%
CLASE 17					
17					
17-01	2	0	0	0	-
17-02	2	4	2	4	100%
17-03	10	15	2	15	100%
17-04	8	14	2	14	100%
17-05	6	13	2	13	100%
17-99	2	5	3	5	100%
TOTAL	30	51	2	51	100%
CLASE 18					
18					
18-01	1	0	0	0	-
18-01	51	40	1	40	100%
18-02	50	24	0	24	100%
18-03	7	6	1	6	100%
18-04	13	12	1	12	100%
18-99	5	4	1	4	100%
TOTAL	127	86	1	86	100%
CLASE 19					
19					
19-01	22	57	3	57	100%
19-02	119	149	1	149	100%
19-03	19	11	1	11	100%
19-04	35	62	2	62	100%
19-05	2	0	0	0	-
19-06	222	324	1	322	99%
19-07	14	24	2	24	100%
19-08	72	176	2	169	96%
19-99	14	27	2	26	96%
TOTAL	519	830	2	820	99%

**Tabla III.8.5 VARIANTES, SOLICITADAS Y CONCEDIDAS, DE MODELOS INDUSTRIALES EN VIGOR
POR LA CLASIFICACION INTERNACIONAL DE LOCARNO Y PAIS DE ORIGEN, AL 31/12/00**

CLASE Y SUBCLASE	MODELOS EN VIGOR	VARIANTES SOLICITADAS	RELACION ENTRE VARIANTES SOL. / MODELOS EN VIGOR	VARIANTES CONCEDIDAS	% VARIANTES C./ VARIANTES SOL.
CLASE 20					
20	1	0	0	0	-
20-01	169	145	1	145	100%
20-02	263	528	2	518	98%
20-03	216	492	2	482	98%
20-99	7	11	2	11	100%
TOTAL	656	1.176	2	1.156	98%
CLASE 21					
21	3	0	0	0	-
21-00	1	0	0	0	-
21-01	1.757	4.337	2	4.260	98%
21-02	172	196	1	195	99%
21-03	258	288	1	287	100%
21-04	6	24	4	24	100%
TOTAL	2.197	4.845	2	4.766	98%
CLASE 22					
22					
22-01	21	14	1	14	100%
22-02	37	67	2	66	99%
22-03	17	12	1	8	67%
22-04	4	4	1	4	100%
22-05	28	35	1	35	100%
22-06	54	26	0	26	100%
22-99	3	2	1	2	100%
TOTAL	164	160	1	155	97%
CLASE 23					
23	1	0	0	0	-
23-00	1	5	5	5	100%
23-01	683	1.616	2	1.558	96%
23-02	772	1.857	2	1.820	98%
23-03	287	459	2	441	96%
23-04	212	230	1	220	96%
23-05	2	5	3	5	100%
23-99	12	9	1	9	100%
TOTAL	1.970	4.181	2	4.058	97%
CLASE 24					
24					
24-01	39	40	1	39	98%
24-02	199	159	1	157	99%
24-03	43	82	2	75	91%
24-04	169	182	1	179	98%
24-99	14	3	0	3	100%
TOTAL	464	466	1	453	97%
CLASE 25					
25	2	0	0	0	-
25-00	1	0	0	0	-
25-01	1.441	6.482	4	6.217	96%
25-02	496	1.761	4	1.677	95%
25-03	282	565	2	543	96%
25-04	45	101	2	95	94%
25-99	43	121	3	121	100%
TOTAL	2.310	9.030	4	8.653	96%

Tabla III.8.5 VARIANTES, SOLICITADAS Y CONCEDIDAS, DE MODELOS INDUSTRIALES EN VIGOR POR LA CLASIFICACION INTERNACIONAL DE LOCARNO Y PAIS DE ORIGEN, AL 31/12/00

CLASE Y SUBCLASE	MODELOS EN VIGOR	VARIANTES SOLICITADAS	RELACION ENTRE VARIANTES SOL. / MODELOS EN VIGOR	VARIANTES CONCEDIDAS	% VARIANTES C./ VARIANTES SOL.
CLASE 26					
26	1	0	0	0	-
26-01	21	39	2	39	100%
26-02	59	24	0	24	100%
26-03	36	102	3	101	99%
26-04	36	56	2	55	98%
26-05	607	1.795	3	1.771	99%
26-06	108	195	2	191	98%
26-99	19	31	2	31	100%
TOTAL	887	2.242	3	2.212	99%
CLASE 27					
27	1	0	0	0	-
27-01	1	2	2	2	100%
27-02	5	2	0	2	100%
27-03	36	65	2	64	98%
27-04	3	0	0	0	-
27-05	83	86	1	86	100%
27-06	6	10	2	10	100%
27-99	8	31	4	31	100%
TOTAL	143	196	1	195	99%
CLASE 28					
28					
28-01	61	89	1	89	100%
28-02	27	64	2	63	98%
28-03	371	329	1	324	98%
28-04	2	12	6	12	100%
28-99	2	0	0	0	-
TOTAL	463	494	1	488	99%
CLASE 29					
29					
29-01	13	20	2	20	100%
29-02	12	12	1	12	100%
29-99	4	5	1	5	100%
TOTAL	29	37	1	37	100%
CLASE 30					
30	1	0	0	0	-
30-01	1	0	0	0	-
30-02	22	33	2	33	100%
30-03	11	0	0	0	-
30-04	13	40	3	40	100%
30-05	1	2	2	2	100%
30-06	5	5	1	5	100%
30-07	1	2	2	2	100%
30-08	8	14	2	14	100%
30-99	7	9	1	9	100%
TOTAL	70	105	2	105	100%
CLASE 31					
31					
31-00	121	30	0	28	93%
TOTAL	121	30	0	28	93%
CLASE 99					
99	136	0	0	0	-
99-00	31	337	11	324	96%
TOTAL	167	337	2	324	96%
SIN CLASIFICAR	964				
TOTAL DE TOTALES	31.384	65.693	2	64.094	98%

(Ver Clasificación Internacional para modelos y dibujos industriales, pag. 17 a 29)

Tabla III.8.6 VARIANTES, SOLICITADAS Y CONCEDIDAS, DE DIBUJOS INDUSTRIALES EN VIGOR POR LA CLASIFICACION INTERNACIONAL DE LOCARNO Y PAIS DE ORIGEN, AL 31/12/00

CLASE Y SUBCLASE	DIBUJOS EN VIGOR	VARIANTES SOLICITADAS	RELACION ENTRE VARIANTES SOL. / DIBUJOS EN VIGOR	VARIANTES CONCEDIDAS	% VARIANTES C./ VARIANTES SOL.
CLASE 1					
1	0	-	-	-	-
1-01	34	102	3	100	98%
1-04	1	0	0	0	-
TOTAL	35	102	3	100	98%
CLASE 2					
2	1	-	-	-	-
2-01	10	17	2	15	88%
2-02	567	2.045	4	1.965	96%
2-03	12	21	2	21	100%
2-04	88	167	2	164	98%
2-05	10	60	6	57	95%
2-06	3	0	0	0	-
2-07	6	14	2	6	43%
2-99	1	4	2	4	100%
TOTAL	698	2.328	3	2.232	96%
CLASE 3					
3	0	-	-	-	-
3-01	69	115	2	114	99%
3-02	1	2	2	2	100%
3-03	4	3	1	3	100%
3-04	2	0	0	0	-
TOTAL	76	120	2	119	99%
CLASE 4					
4	0	-	-	-	-
4-01	2	9	5	9	100%
4-02	1	0	0	0	-
TOTAL	3	9	3	9	100%
CLASE 5					
5	0	-	-	-	-
5-01	2	7	4	7	100%
5-02	4	13	3	13	100%
5-03	4	12	3	12	100%
5-04	1	0	0	0	-
5-05	824	5.309	6	5.271	99%
5-06	134	360	3	356	99%
TOTAL	969	5.701	6	5.659	99%
CLASE 6					
6	0	-	-	-	-
6-01	2	10	5	10	100%
6-03	1	0	0	0	-
6-05	1	4	4	4	100%
6-06	13	25	2	25	100%
6-07	3	10	3	10	100%
6-09	9	36	4	36	100%
6-10	5	37	7	37	100%
6-11	31	205	7	203	99%
6-12	2	3	2	3	100%
6-13	61	223	4	220	99%
6-99	3	23	8	23	100%
TOTAL	131	576	4	571	99%

(Ver Clasificación internacional para modelos y dibujos industriales, pag. 17 a 29)

Tabla III.8.6 VARIANTES, SOLICITADAS Y CONCEDIDAS, DE DIBUJOS INDUSTRIALES EN VIGOR POR LA CLASIFICACION INTERNACIONAL DE LOCARNO Y PAIS DE ORIGEN, AL 31/12/00

CLASE Y SUBCLASE	DIBUJOS EN VIGOR	VARIANTES SOLICITADAS	RELACION ENTRE VARIANTES SOL. / DIBUJOS EN VIGOR	VARIANTES CONCEDIDAS	% VARIANTES C./ VARIANTES SOL.
CLASE 7					
7	0	-	-	-	-
7-01	79	221	3	219	99%
7-02	21	72	3	72	100%
7-03	3	19	6	19	100%
7-04	1	0	0	0	-
7-05	9	24	3	24	100%
7-06	3	11	4	11	100%
7-07	5	10	2	8	80%
7-08	1	3	3	3	100%
7-09	1	0	0	0	-
7-99	13	43	3	40	93%
TOTAL	136	403	3	396	98%
CLASE 8					
8	0	-	-	-	-
8-03	1	0	0	0	-
8-04	1	4	4	2	50%
8-05	2	0	0	0	-
8-06	5	9	2	9	100%
8-08	4	8	2	8	100%
8-09	1	2	2	2	100%
8-99	5	18	4	12	67%
TOTAL	19	41	2	33	80%
CLASE 9					
9	0	-	-	-	-
9-01	290	580	2	575	99%
9-02	2	4	2	4	100%
9-03	214	377	2	375	99%
9-04	2	7	4	7	100%
9-05	129	153	1	151	99%
9-06	8	10	1	10	100%
9-07	10	36	4	36	100%
9-08	2	0	0	0	-
9-09	4	16	4	16	100%
9-99	2	4	2	4	100%
TOTAL	663	1.187	2	1.178	99%
CLASE 10					
10	0	-	-	-	-
10-01	8	30	4	28	93%
10-02	4	22	6	22	100%
10-03	1	0	0	0	-
10-04	2	2	1	2	100%
10-05	4	4	1	4	100%
10-06	10	28	3	28	100%
10-07	2	6	3	1	17%
10-99	1	0	0	0	-
TOTAL	32	92	3	85	92%

(Ver Clasificación internacional para modelos y dibujos industriales, pag. 17 a 29)

Tabla III.8.6 VARIANTES, SOLICITADAS Y CONCEDIDAS, DE DIBUJOS INDUSTRIALES EN VIGOR POR LA CLASIFICACION INTERNACIONAL DE LOCARNO Y PAIS DE ORIGEN, AL 31/12/00

CLASE Y SUBCLASE	DIBUJOS EN VIGOR	VARIANTES SOLICITADAS	RELACION ENTRE VARIANTES SOL. / DIBUJOS EN VIGOR	VARIANTES CONCEDIDAS	% VARIANTES C./ VARIANTES SOL.
CLASE 11					
11	0	-	-	-	-
11-01	17	19	1	19	100%
11-02	29	154	5	136	88%
11-03	35	97	3	91	94%
11-05	5	3	1	3	100%
11-99	3	9	3	9	100%
TOTAL	89	282	3	258	91%
CLASE 12					
12	0	-	-	-	-
12-01	1	0	0	0	-
12-02	3	4	1	4	100%
12-06	2	2	1	2	100%
12-08	42	43	1	43	100%
12-10	1	-	-	-	-
12-11	2	-	-	-	-
12-16	4	15	4	15	100%
TOTAL	55	64	1	64	100%
CLASE 13					
13	0	-	-	-	-
13-02	9	62	7	62	100%
13-03	6	3	1	3	100%
13-99	1	-	-	-	-
TOTAL	16	65	4	65	100%
CLASE 14					
14	0	-	-	-	-
14-02	10	10	1	9	90%
14-03	14	44	3	44	100%
14-99	35	163	5	163	100%
TOTAL	59	217	4	216	100%
CLASE 15					
15	0	-	-	-	-
15-03	1	10	10	10	100%
15-04	3	12	4	12	100%
15-05	7	22	3	18	82%
15-07	8	34	4	33	97%
15-08	2	5	3	5	100%
15-99	3	20	7	20	100%
TOTAL	24	103	4	98	95%
CLASE 16					
16		-	-	-	-
16-01	0	-	-	-	-
16-02	2	0	0	0	-
16-05	3	3	1	3	100%
16-06	3	7	2	7	100%
16-99	6	26	4	26	100%
TOTAL	14	36	3	36	100%
CLASE 17					
17		-	-	-	-
17-01	2	10	5	9	90%
17-04	2	3	2	3	100%
17-99	2	18	9	18	100%
TOTAL	6	31	5	30	97%

(Ver Clasificación internacional para modelos y dibujos industriales, pag. 17 a 29)

Tabla III.8.6 VARIANTES, SOLICITADAS Y CONCEDIDAS, DE DIBUJOS INDUSTRIALES EN VIGOR POR LA CLASIFICACION INTERNACIONAL DE LOCARNO Y PAIS DE ORIGEN, AL 31/12/00

CLASE Y SUBCLASE	DIBUJOS EN VIGOR	VARIANTES SOLICITADAS	RELACION ENTRE VARIANTES SOL. / DIBUJOS EN VIGOR	VARIANTES CONCEDIDAS	% VARIANTES C./ VARIANTES SOL.
CLASE 18					
18		-	-	-	-
18-01	1	0	0	0	-
18-03	15	22	1	22	100%
TOTAL	16	22	1	22	100%
CLASE 19					
19		-	-	-	-
19-01	92	286	3	275	96%
19-02	8	11	1	11	100%
19-03	9	15	1,67	15	100%
19-04	74	221	3	219	99%
19-05	15	34	5	18	53%
19-06	5	23	5	21	91%
19-07	9	11	1	11	100%
19-08	1.163	1.959	2	1.950	100%
19-99	4	5	1	4	80%
TOTAL	1.379	2.565	2	2.524	98%
CLASE 20					
20		-	-	-	-
20-01	10	17	2	17	100%
20-02	20	39	2	38	97%
20-03	79	219	3	214	98%
20-99	65	95	1	87	92%
TOTAL	174	370	2	356	96%
CLASE 21					
21	0	-	-	-	-
21-01	317	478	2	469	98%
21-02	30	49	2	49	100%
21-03	239	328	1	324	99%
21-99	1	0	0	0	-
TOTAL	587	855	1	842	98%
CLASE 22					
22	0	-	-	-	-
22-01	1	0	0	0	-
22-02	6	2	0,33	2	100%
22-06	1	0	0	0	-
TOTAL	8	2	0	2	100%
CLASE 23					
23	0	-	-	-	-
23-01	19	54	3	54	100%
23-02	7	27	4	27	100%
23-03	6	2	0	2	100%
23-04	1	2	2	1	50%
23-99	1	0	0	0	-
TOTAL	34	85	3	84	99%
CLASE 24					
24	0	-	-	-	-
24-02	1	-	-	-	-
24-04	8	49	6	49	100%
TOTAL	9	49	5	49	100%

(Ver Clasificación internacional para modelos y dibujos industriales, pag. 17 a 29)

Tabla III.8.6 VARIANTES, SOLICITADAS Y CONCEDIDAS, DE DIBUJOS INDUSTRIALES EN VIGOR POR LA CLASIFICACION INTERNACIONAL DE LOCARNO Y PAIS DE ORIGEN, AL 31/12/00

CLASE Y SUBCLASE	DIBUJOS EN VIGOR	VARIANTES SOLICITADAS	RELACION ENTRE VARIANTES SOL. / DIBUJOS EN VIGOR	VARIANTES CONCEDIDAS	% VARIANTES C./ VARIANTES SOL.
CLASE 25					
25	0	-	-	-	-
25-01	274	1.617	6	1.580	98%
25-02	63	261	4	249	95%
25-03	14	27	2	27	100%
25-04	1	2	2	2	100%
25-99	3	-	-	-	-
TOTAL	355	1.907	5	1.858	97%
CLASE 26					
26	0	-	-	-	-
26-02	3	11	4	11	100%
26-03	1	-	-	-	-
26-05	6	13	2	13	100%
TOTAL	10	24	2	24	100%
CLASE 27					
27	0	-	-	-	-
27-02	1	0	0	0	-
27-03	1	10	10	10	100%
27-04	2	13	6,5	9	69%
27-05	3	21	7	21	100%
27-06	1	10	10	10	100%
TOTAL	8	54	7	50	93%
CLASE 28					
28	0	-	-	-	-
28-02	2	10	5	10	100%
28-03	1	-	-	-	-
TOTAL	3	10	3	10	100%
CLASE 29					
29	0	-	-	-	-
29-99	1	-	-	-	-
TOTAL	1	0	-	0	-
CLASE 30					
30	0	-	-	-	-
30-06	1	3	3	3	100%
30-08	1	2	2	2	100%
30-99	1	0	0	0	-
TOTAL	3	5	2	5	100%
CLASE 31					
31	0	-	-	-	-
31-00	1	2	2	2	100%
TOTAL	1	2	2	2	100%
CLASE 99					
99	53	293	6	293	100%
TOTAL	53	293	6	293	100%
SIN CLASIFICAR	478		0		
TOTAL DE TOTALES	6.144	17.600	3	17.270	98%

(Ver Clasificación internacional para modelos y dibujos industriales, pag. 17 a 29)

**Tabla III.9.1 INTERPOSICIONES Y RESOLUCIONES DE RECURSOS
MODELOS INDUSTRIALES, DESDE 1988 A 2000**

AÑOS	INTERPOSICIONES	△ (+/-) ANUAL	RESOLUCIONES	△ (+/-) ANUAL
1988	268		77	
1989	191	-29%	322	318%
1990	171	-10%	124	-61%
1991	65	-62%	99	-20%
1992	89	37%	133	34%
1993	144	62%	177	33%
1994	146	1%	156	-12%
1995	108	-26%	99	-37%
1996	93	-14%	93	-6%
1997	89	-4%	80	-14%
1998	132	48%	90	13%
1999	143	8%	66	-27%
2000	118	-17%	103	56%

Gráfico III.9.1



Tabla III.9.2 INTERPOSICIONES Y RESOLUCIONES DE RECURSOS DIBUJOS INDUSTRIALES, DESDE 1988 A 2000

AÑOS	INTERPOSICIONES	Δ (+/-) ANUAL	RESOLUCIONES	Δ (+/-) ANUAL
1988	35		23	
1989	32	-9%	49	113%
1990	22	-31%	15	-69%
1991	15	-32%	23	53%
1992	13	-13%	16	-30%
1993	24	85%	22	38%
1994	21	-13%	28	27%
1995	16	-24%	14	-50%
1996	18	13%	15	7%
1997	20	11%	17	13%
1998	16	-20%	9	-47%
1999	35	119%	11	22%
2000	22	-37%	16	45%

Gráfico III.9.2

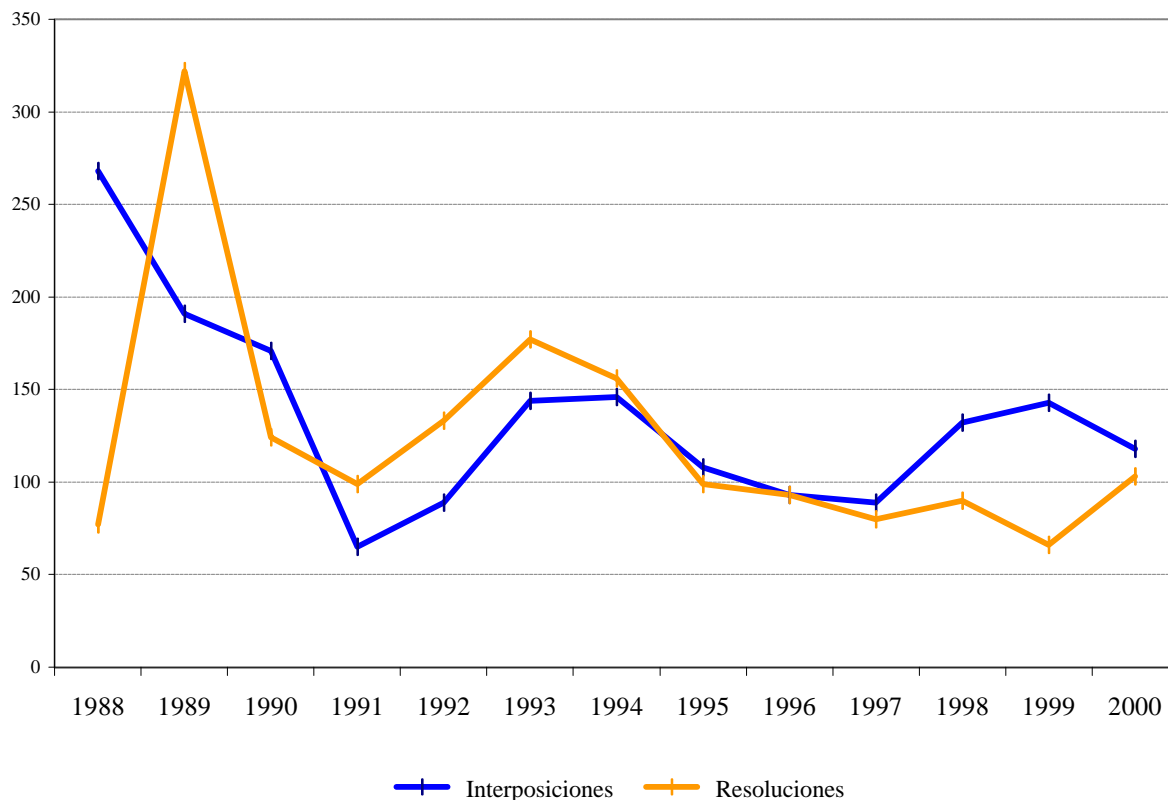

Tabla III.10 SOLICITUDES DE MODELOS Y DIBUJOS INDUSTRIALES PRESENTADAS Y MODELOS Y DIBUJOS INDUSTRIALES CONCEDIDOS POR/A ESPAÑOLES EN EL EXTRANJERO

CODIGO	PAIS DE ORIGEN U ORGANIZACIONES	SOLICITUDES	Δ (+/-) ANUAL	CONCESIONES	Δ (+/-) ANUAL
AR	ARGENTINA	14	-7%	14	40%
AT	AUSTRIA	14	180%	8	167%
AU	AUSTRALIA	18	100%	11	1000%
BA	BOSNIA-HERZEGOVINA	2	100%	0	-
BG	BULGARIA	3	50%	1	-50%
BX	BENELUX	59	-37%	103	81%
CA	CANADA	15	25%	10	43%
CH	SUIZA	2	100%	2	100%
CL	CHILE	11	-15%	10	-23%
CN	CHINA	24	71%	21	200%
CO	COLOMBIA	11	175%	4	-87%
CU	CUBA	0	-100%	0	-100%
CZ	REPUBLICA CHECA	3	200%	2	0%
DE	ALEMANIA	32	100%	38	-64%
DK	DINAMARCA	8	0%	11	267%
DZ	ARGELIA	1	100%	0	-100%
FI	FINLANDIA	4	33%	2	-50%
FR	FRANCIA	9	200%	50	-92%
GB	REINO UNIDO	43	-22%	42	-40%
GT	GUATEMALA	12	100%	22	633%
HN	HONDURAS	0	-100%	0	-
HR	CROACIA	2	100%	0	-
HU	HUNGRIA	0	-	0	-100%
IL	ISRAEL	27	-16%	45	100%
IT	ITALIA	37	-5%	58	222%
JP	JAPON	10	-17%	14	133%
KR	REP. DE COREA	7	75%	3	100%
MX	MEXICO	29	-9%	21	-45%
NO	NORUEGA	7	100%	7	100%
NZ	NUEVA ZELANDA	10	100%	9	100%
PA	PANAMA	0	-	1	100%

Tabla III.10 SOLICITUDES DE MODELOS Y DIBUJOS INDUSTRIALES PRESENTADAS Y MODELOS Y DIBUJOS INDUSTRIALES CONCEDIDOS POR/A ESPAÑOLES EN EL EXTRANJERO

CODIGO	PAIS DE ORIGEN U ORGANIZACIONES	SOLICITUDES	△ (+/-) ANUAL	CONCESIONES	△ (+/-) ANUAL
PE	PERU	5	-55%	16	-45%
PH	FILIPINAS	0	-	1	100%
PT	PORTUGAL	32	-43%	51	-19%
RO	RUMANIA	1	100%	0	-
RU	FEDERACION DE RUSIA	7	250%	1	0%
SE	SUECIA	9	29%	5	67%
SI	ESLOVENIA	0	-	0	-100%
SK	ESLOVAQUIA	2	100%	1	0%
TH	TAILANDIA	12	100%	3	100%
TR	TURQUIA	0	-100%	0	-100%
US	ESTADOS UNIDOS	60	18%	46	10%
UY	URUGUAY	3	-25%	0	-100%
VE	VENEZUELA	6	100%	6	500%
VN	VIETNAN	2	100%	0	-100%
TOTAL		553	5%	639	-44%

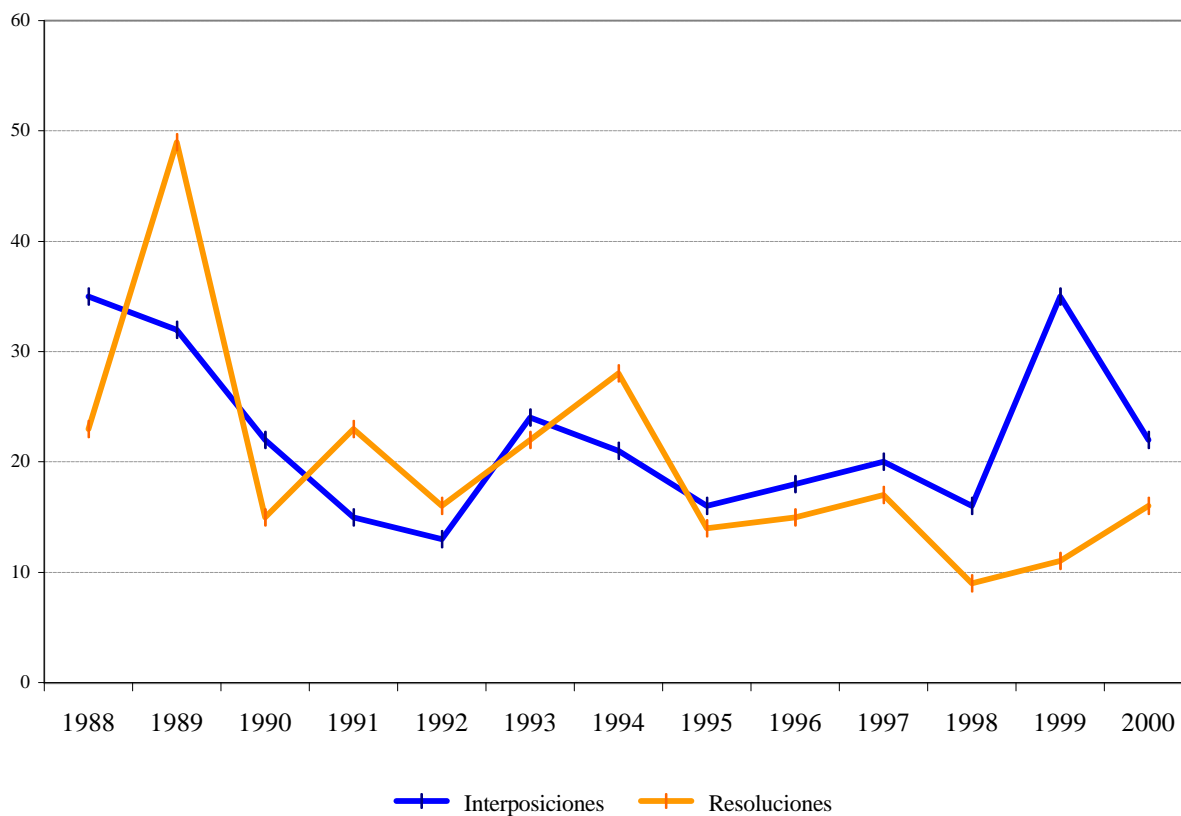
Gráfico III.10



Tabla III.11.1 RANKING INTERNACIONAL DE SOLICITUDES

PAISES	CODIGO	SOLICITUDES	△ (+/-) ANUAL
ALEMANIA	DE	11.333	3%
AUSTRIA	AT	5.092	3%
ESPAÑA	ES	3.644	7%
ESTADOS UNIDOS	US	18.292	3%
FRANCIA	FR	7.694	-5%
JAPON	JP	38.496	3%
REINO UNIDO	GB	9.380	2%

Gráfico III.11.1

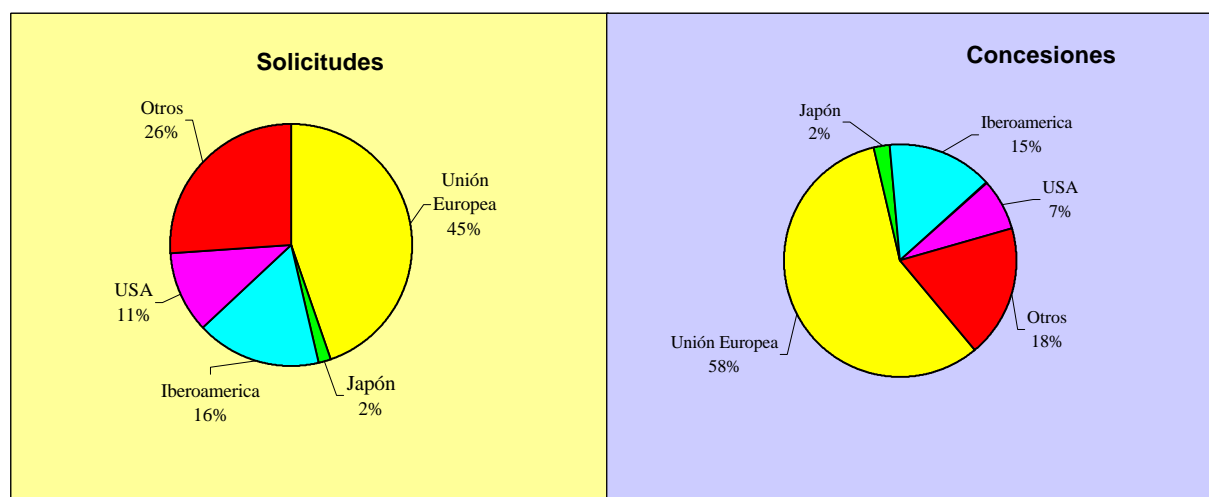

Tabla III.11.2 RANKING INTERNACIONAL DE CONCESIONES

PAISES	CODIGO	CONCESIONES	△ (+/-) ANUAL
ALEMANIA	DE	73.617	-14%
AUSTRIA	AT	5.101	11%
ESPAÑA	ES	2.880	-5%
ESTADOS UNIDOS	US	17.414	18%
FRANCIA	FR	75.402	21%
JAPON	JP	40.037	-3%
REINO UNIDO	GB	9.768	1%

Gráfico III.11.2

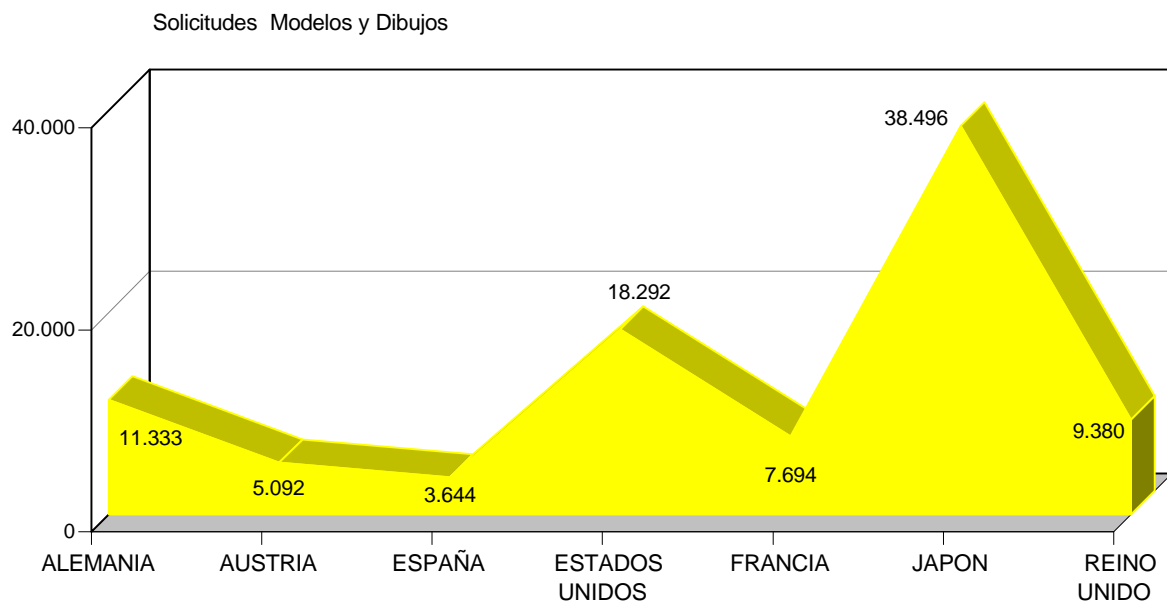

Tabla III.12.1 RANKING INTERNACIONAL DE SOLICITUDES EN EL PERIODO 1996-2000

PAISES	CODIGO	1996	1997	1998	1999	2000
ALEMANIA	DE	9.986	10.736	11.420	10.959	11.333
AUSTRIA	AT	4.824	4.947	5.363	4.941	5.092
ESPAÑA	ES	3.076	3.215	3.306	3.412	3.644
ESTADOS UNIDOS	US	15.161	16.546	17.107	17.761	18.292
FRANCIA	FR	7.454	7.684	7.658	8.094	7.694
JAPON	JP	40.192	39.865	39.352	37.368	38.496
REINO UNIDO	GB	9.293	9.528	9.027	9.227	9.380

Tabla III.12.2 RANKING INTERNACIONAL DE CONCESIONES EN EL PERIODO 1996-2000

PAISES	CODIGO	1996	1997	1998	1999	2000
ALEMANIA	DE	70.066	73.880	62.550	85.278	73.617
AUSTRIA	AT	4.692	4.742	5.186	4.585	5.101
ESPAÑA	ES	2.696	3.001	2.628	3.030	2.880
ESTADOS UNIDOS	US	11.410	11.414	14.767	14.732	17.414
FRANCIA	FR	60.663	67.717	73.563	62.197	75.402
JAPON	JP	35.495	37.418	36.264	41.355	40.037
REINO UNIDO	GB	8.970	9.592	8.511	9.655	9.768

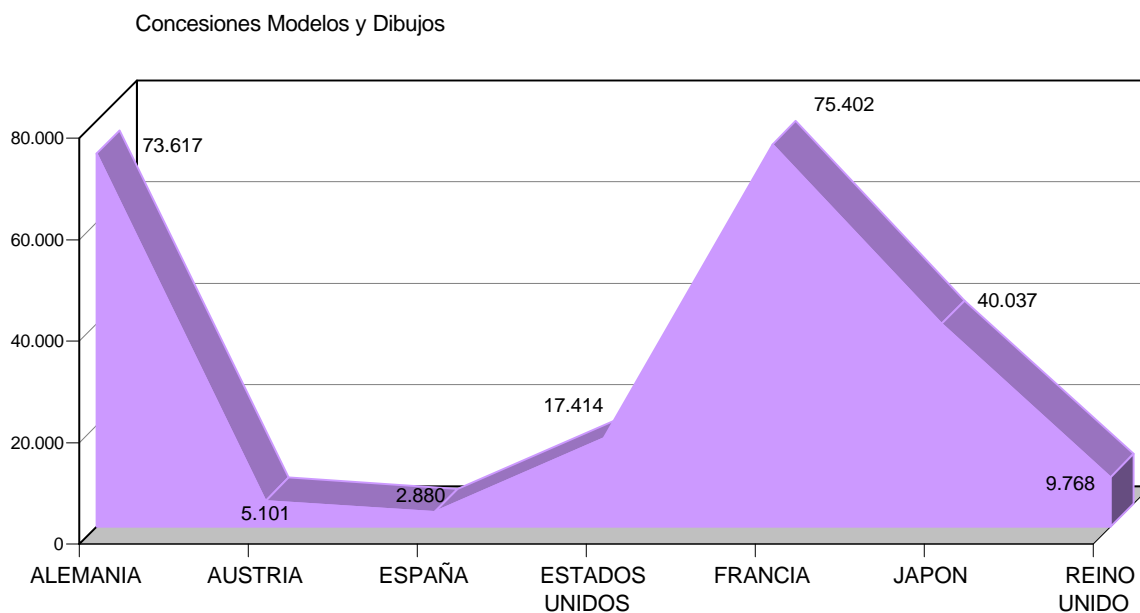
Tabla III.13.1 LISTA DE LOS MAYORES SOLICITANTES DE MODELOS INDUSTRIALES, 2000

Nº de Orden	RESIDENTES	Nº de Orden	NO RESIDENTES
1	Daisa Diseños Artísticos e Industriales, S.A.	1	The Procter & Gamble Co.
2	Ibergesfer, S.L.	2	Fiat Auto S.P.A.
3	Boys Toys, S.A.	3	Kimberly-Clark Worldwide, Inc.
4	Plastiken, S.L.	4	Dart Industries Inc.
5	Gamamobel, S.A.	5	Koninklijke Philips Electronics N.V.
6	Angel Tomas, S.A. (ATOSA)	6	Telefonaktiebolaget L M Ericsson
7	Eurokeyton, S.A.	7	The Gillette Co.
8	Compañía Roca-Radiadores, S.A.	8	Unilever N.V.
9	Ortuño Santa	9	Samsonite Corp.
10	Analco Auxiliar Calzado, S.A.	10	Southco, Inc.
11	Onilco Innovación, S.A.	11	S.C. Johnson & Son, Inc.
12	Seat, S.A.	12	Reckitt & Colman Products Ltd.
13	Ballesteros y Moral, S.L.	13	3M Innovative Properties Co.
14	Escofet 1886 S.A.	14	Apw Electronics Ltd.
15	Fabrica Electrotécnica Josa, S.A.	15	Bridgestone/Firestone, Inc.
16	Fernández Fernández	16	Colgate-Palmolive Co.
17	Krisal-Baños S.L.	17	Kohler Co.
18	Lydia Mayne, S.L.	18	Calmar Inc.
19	Perez Torres	19	Dioptrics Medical Products, Inc.
20	Simón, S.A.	20	Notetry Ltd.
21	Tecnología y Diseño Cabanes S.A.	21	Optoplast Plc
22	Alicantina de Menaje Plástico, S.L.	22	Recot, Inc.
23	Antonio Puig, S.A.	23	Remington Corp., L.L.C.
24	Castelao Productions S.A.	24	The Coca-Cola Co.
25	Francisco Struch, S.L.	25	The Mead Corp.
26	Instituto Europeo de Innovación y Desarrollo Tecnológico, S.L.	26	Bic Corp.
27	Ona Product, S.L.	27	Cartier International B.V.
28	Pack Service, S.A.	28	Fahrzeugelektrik F.Asppock Ges.M.B.H. & Co. Kg.
29	Sistemas Opticos, S.A.	29	Franco Trading S.P.A.
30	Araven, S.A.	30	Fulleon Ltd.
31	Art III Boots and Shoes, S.L.	31	Glaxo Group Ltd.
32	Equipamientos Urbanos, S.A.	32	Graham Packaging Co., L.P.
33	Ernesto Segarra S.A.	33	Hewlett-Packard Co.
34	Industrial Juguetería, S.A.	34	Iguzzini Illuminazione S.R.L.
35	Molto y CIA., S.A.	35	Joseph S.Kanfer
36	Proyectos e Instalación de Material Urbano, S.A.	36	L.S.M. Investment Group Inc.
37	Siemens Elasa, S.A.	37	La Termoplastic F.B.M. S.R.L.
38	Televes, S.A.	38	Philip Morris Products Inc.
39	Viseras Sakali, S.L.	39	Polaris Pool Systems, Inc.
40	Caspro, S.A.	40	Sara Lee Household and Body Care Nederland B.V.
41	Conteneplastic, S.A.	41	Shure Inc.
42	Eurous, S.A.	42	Smithkline Beecham Corp.
43	Fagor, S.Coop.	43	Steelcase Development Inc.
44	Fundación Santa María La Real-Centro de Estudios del Románico	44	Vescom B.V.
45	Grupo Kalise Menorquina, S.A.	45	Vulcan Northwest Inc.
46	Grupo Munreco, S.L.	46	A.T.X. International, Inc.
47	Guinaz, S.L.	47	Abbott Laboratories
48	Indoptica S.A.	48	Aktiebolaget Electrolux
49	Leva Candela	49	Alpha System Buonanno, S.P.A.
50	Lorenzo Vitoria	50	Aracil

Tabla III.13.2 LISTA DE LOS MAYORES SOLICITANTES DE DIBUJOS INDUSTRIALES, 2000

Nº de Orden	RESIDENTES	Nº de Orden	NO RESIDENTES
1	Textiles Vilber S.A.	1	Microfibres, Inc.
2	Paramitas, S.L.	2	Kimberly-Clark Worldwide, Inc.
3	Dogi, S.A.	3	S.P.A. Para
4	Fabrica Nacional de Moneda y Timbre	4	The Procter & Gamble Co.
5	Textiles Pascual, S.A.	5	Jpm International Ltd.
6	Castelao Productions S.A.	6	Unichips Italia S.P.A.
7	Castilla Textil 2 S.L.	7	Valentino Globe B.V.
8	Induflec S.L.	8	Matosevic
9	Martos Sevilla	9	Bass Public Ltd. Co.
10	Odana Cotton & Graphics, S.L.	10	J.Barbour & Sons Ltd.
11	Toy Papier SL	11	Ando, Keiko
12	Alhambra Internacional S.A.	12	Illycaffè S.P.A.
13	Antecuir, S.A.	13	Mondo S.P.A.
14	Pinesol, S.L.	14	Smeg, S.P.A.
15	Xavi & Yeta, S.L.	15	Titan Bagno, S.A.
16	Barinaga Erezuma	16	Viten Srl
17	Belpla, S.A.	17	Benckiser N.V.
18	Bermanta S.L.	18	Cartier International B.V.
19	Martin López	19	American Express Travel Related Services Co. Inc.
20	Tejidos Nuevo Textil S.L.	20	Georgia-Pacific Corp.
21	Telefónica, S.A.	21	Kellogg Co.
22	Universal de Desarrollos Electrónicos, S.A.	22	Mattel, Inc.
23	Artemur S.A.	23	Mcneil-Ppc, Inc.
24	Belmarti, S.L.	24	Philip Morris Products Inc.
25	Bonduelle Ibérica, S.A.		
26	Crea Anima2, S.A.		
27	Damas Moda Hogar, S.L.		
28	Escriba Perez		
29	Europea de Investigaciones Electrónicas, S.A.		
30	Gonzalez Gomez		
31	Prins		
32	Proindumar, S.L.		
33	Rasilan, S.A.		
34	Rioma, S.A.		
35	Sanchez Cruz		
36	Suey Vallina		
37	Tejidos Riotex, S.L.		
38	Viuda de Rafael Gandía, S.A.		
39	Abadvila, S.L.		
40	Agr.A.A.Teletrofeo, S.L.		
41	Ajuntament D' Alcudia		
42	Angel Tomas, S.A. (ATOSA)		
43	Arbora & Ausonia, S.L.		
44	Auto Escuela Grupo Guia, S.L.		
45	Calcomanias del Norte, S.L.		
46	Canal Sur Television S.A.		
47	Carlos Sans Bea, S.A.		
48	Castellana Subastas, S.A.		
49	Compra Exclusiva T.V. , S.L.		
50	Comunitat Autonoma Illes Balears		