

ESTADÍSTICAS DE PROPIEDAD INDUSTRIAL

TOMO I

TOMO II

2001



ESTADÍSTICAS DE PROPIEDAD INDUSTRIAL

TOMO I

PATENTES, MODELOS DE UTILIDAD,
TOPOGRAFÍAS DE PRODUCTOS SEMICONDUCTORES,
CERTIFICADOS COMPLEMENTARIOS DE PROTECCIÓN

2001





ESTADISTICAS DE PROPIEDAD INDUSTRIAL, 2001: TOMO I

SUMARIO

INTRODUCCION	PAG. 3
NOTAS	PAG. 5
CODIGO DE PAISES, NORMA ST.3 DE OMPI (ANEXO A, SECCION 1 y 2)	PAG. 7
CLASIFICACION INTERNACIONAL DE PATENTES (CIP⁷)	PAG. 13
I. PATENTES	PAG. 21
I.1 PATENTES VIA NACIONAL	PAG. 30
I.2 PATENTES VIA EUROPEA	PAG. 150
I.3 PATENTES VIA PCT	PAG. 167
II. MODELOS DE UTILIDAD	PAG. 179
III. TOPOGRAFIAS DE PRODUCTOS SEMICONDUCTORES	PAG. 293
IV. CERTIFICADOS COMPLEMENTARIOS DE PROTECCION	PAG. 298

INTRODUCCION

La presente publicación continua la línea iniciada en 1987 con la sistematización de los datos estadísticos de patentes y que posteriormente se amplió a todas las modalidades de Propiedad Industrial. En este tomo se incluyen los datos referidos a Patentes, Modelos de Utilidad, así como las Topografías de Productos Semiconductores y los Certificados Complementarios de Protección.

Cualquiera que sea el estudio que se realice de estas modalidades, es obligado incluir un análisis estadístico para conseguir dotarlo de rigor científico. Por tanto el disponer de un compendio de datos estadísticos como el que aquí se presenta supone de un gran valor y utilidad.

Así, el desglose que se lleva a cabo de las Invenciones por Comunidades Autónomas y por la Clasificación Internacional de Patentes (CIP), constituyen un buen índice de ello.

El disponer ya de estadísticas de Patentes Europeas y Euro-PCT permite conocer la actividad de registro de un ámbito mayor y la posición de nuestro país en dicho ámbito.

La Oficina Española de Patentes y Marcas ve conveniente una publicación de este tipo por ser fuente de análisis estadístico, servir para interpretar tendencias tecnológicas y para realizar estudios comparativos con las estadísticas que se disponen de otros países.

NOTAS

-- La mayor parte de las estadísticas contenidas en la presente publicación se refieren a solicitudes y concesiones tramitadas por la Oficina Española de Patentes y Marcas y son, por lo tanto, estadísticas de elaboración propia.

En el resto, las fuentes han sido las publicaciones estadísticas de la Organización Mundial de la Propiedad Intelectual (OMPI) y las de la Oficina Europea de Patentes (OEP).

-- Las abreviaturas empleadas en la publicación son:

EPI : Estatuto de la Propiedad Industrial de 1929
 '*desde 1986*' entrada en vigor de la Ley 11/86 de Patentes
CIP : Clasificación Internacional de Patentes
U.T. : Unidades Técnicas de la CIP
N.LEY : Ley 11/86 de Patentes

-- En las tablas que incluyen como variable el país de origen, este debe interpretarse como país de residencia del solicitante; por tanto, cuando se habla de españoles debe entenderse residentes en España y de residentes en el extranjero cuando se hable de extranjeros.

-- Las tablas que incluyen como variable al conjunto de países están ordenadas alfabéticamente por el código del país, según la normalización de OMPI. Para facilitar su localización se incluye la Norma ST.3, con los países ordenados alfabéticamente por su denominación y su código.

-- En las tablas que incluyen los ranking internacionales, los países que aparecen en blanco no significa que no hayan tenido solicitudes o concesiones en ese año, sino que en el momento de la elaboración de las estadísticas no se disponía de dichos datos.

-- Cuando se habla de solicitudes europeas que designan a España se está hablando de las patentes europeas directas y Euro-PCT que entran en fase regional y que designan a España.

-- A partir del año 1999 la OEPM presenta las solicitudes de patentes tal y como lo hace WIPO y la CEOE. La serie de solicitudes de patentes que la OEPM ha estado publicando desde 1967 a 1998 se puede seguir construyendo: "solicitudes nacionales (tabla I.1) + solicitudes PCT que entran en fase nacional (tabla I.1) + solicitudes europeas :comprendiendo estas, las solicitudes europeas directas y las solicitudes Euro-PCT que entran en la fase regional y que designan a España (tabla I.2.3).

NORMA ST.3 de OMPI (ANEXO A, SECCION 1)

Lista completa de Países por orden alfabético, con los correspondientes Códigos de Estados, territorios y organizaciones Intergubernamentales (en el orden habitualmente utilizado por la ONU y la OMPI)

Afganistán	AF	Croacia	HR
Albania	AL	Cuba	CU
Alemania	DE	Dinamarca	DK
Andorra	AD	Djibouti	DJ
Angola	AO	Dominica	DM
Anguilla	AI	Ecuador	EC
Antigua y Barbuda	AG	Egipto	EG
Antillas Neerlandesas	AN	El Salvador	SV
Arabia Saudita	SA	Emiratos Arabes Unidos	AE
Argelia	DZ	Eritrea	ER
Argentina	AR	Eslovaquia	SK
Armenia	AM	Eslovenia	SI
Aruba	AW	España	ES
Australia	AU	Estados Unidos de América	US
Austria	AT	Estonia	EE
Azerbaiyán	AZ	Etiopía	ET
Bahamas	BS	Ex República Yugoslava de Macedonia	MK
Bahrein	BH	Federación de Rusia	RU
Bangladesh	BD	Fiji	FJ
Barbados	BB	Filipinas	PH
Belarús	BY	Finlandia	FI
Bélgica	BE	Francia	FR
Belice	BZ	Gabón	GA
Benin	BJ	Gambia	GM
Bermuda	BM	Georgia	GE
Bhután	BT	Ghana	GH
Bolivia	BO	Gibraltar	GI
Bosnia y Herzegovina	BA	Granada	GD
Botswana	BW	Grecia	GR
Brasil	BR	Groenlandia	GL
Brunei Darussalam	BN	Guatemala	GT
Bulgaria	BG	Guinea	GN
Burkina Faso	BF	Guinea Ecuatorial	GQ
Burundi	BI	Guinea-Bissau	GW
Cabo Verde	CV	Guyana	GY
Camboya	KH	Haití	HT
Camerún	CM	Honduras	HN
Canadá	CA	Hungría	HU
Chad	TD	India	IN
Chile	CL	Indonesia	ID
China	CN	Irán (República Islámica del)	IR
Chipre	CY	Iraq	IQ
Colombia	CO	Irlanda	IE
Comoras	KM	Isla Bouvet	BV
Congo	CG	Islandia	IS
Costa Rica	CR	Islas Caimán	KY
Côte d'Ivoire	CI	Islas Cook	CK

NORMA ST.3 de OMPI (ANEXO A, SECCION 1)

Islas de Georgia del Sur y Sandwich del Sur	GS	Nauru	NR
Islas Falkland (Malvinas)	FK	Nepal	NP
Islas Feroe	FO	Nicaragua	NI
Islas Marianas Septentrionales	MP	Níger	NE
Islas Salomón	SB	Nigeria	NG
Islas Turcos y Caicos	TC	Noruega	NO
Islas Vírgenes (Británicas)	VG	Nueva Zelandia	NZ
Israel	IL	Oficina Benelux de Marcas (BBM) y Oficina Benelux de Dibujos y Modelos (BBDM)	BX
Italia	IT	Oficina de Patentes del Consejo de Cooperación de los Estados Arabes del Golfo (CCG)	GC
Jamaica	JM	Oficina Europea de Patentes (OEP)	EP
Japón	JP	Oficina Internacional de la Organización Mundial de la Propiedad Intelectual (OMPI)	IB
Jordania	JO	Oficina para la Armonización del Mercado Interior (Marcas, Dibujos y Modelos) (OHIM)	EM
Kazakstán	KZ	Omán	OM
Kenya	KE	Organización Africana de la Propiedad Intelectual (OAPI)	OA
Kiribati	KI	Organización Eurasiática de Patentes (EAPO)	EA
Kuwait	KW	Organización Mundial de la Propiedad Intelectual (OMPI)	WO
Kyrguistán	KG	Organización Regional Africana de la Propiedad Industrial (ARIPO)	AP
Lesotho	LS	Países Bajos	NL
Letonia	LV	Pakistán	PK
Líbano	LB	Palau	PW
Liberia	LR	Panamá	PA
Liechtenstein	LI	Papua Nueva Guinea	PG
Lituania	LT	Paraguay	PY
Luxemburgo	LU	Perú	PE
Macao	MO	Polonia	PL
Madagascar	MG	Portugal	PT
Malasia	MY	Qatar	QA
Malawi	MW	Región Administrativa Especial de Hong Kong de la República Popular de China	HK
Maldivas	MV	Jamahiriyá Árabe Libia	LY
Malí	ML	Reino Unido	GB
Malta	MT	República Árabe Siria	SY
Marruecos	MA	República Centroafricana	CF
Mauricio	MU	República Checa	CZ
Mauritania	MR	República de Corea	KR
México	MX	República de Moldova	MD
Mónaco	MC	República democrática del Congo	CD
Mongolia	MN	República Democrática Popular Lao	LA
Montserrat	MS	República Dominicana	DO
Mozambique	MZ	República Popular Democrática de Corea	KP
Myanmar	MM	República Unida de Tanzania	TZ
Namibia	NA	Rumania	RO

NORMA ST.3 de OMPI (ANEXO A, SECCION 1)

Rwanda	RW	Tailandia	TH
Sáhara Occidental	EH	Taiwán, Provincia de China	TW
Saint Kitts y Nevis	KN	Tayikistán	TJ
Samoa	WS	Timor Oriental	TP
San Marino	SM	Togo	TG
San Vicente y las Granadinas	VC	Tonga	TO
Santa Helena	SH	Trinidad y Tabago	TT
Santa Lucía	LC	Túnez	TN
Santa Sede	VA	Turkmenistán	TM
Santo Tomé y Príncipe	ST	Turquía	TR
Senegal	SN	Tuvalu	TV
Seychelles	SC	Ucrania	UA
Sierra Leona	SL	Uganda	UG
Singapur	SG	Uruguay	UY
Somalia	SO	Uzbekistán	UZ
Sri Lanka	LK	Vanuatu	VU
Sudáfrica	ZA	Venezuela	VE
Sudán	SD	Viet Nam	VN
Suecia	SE	Yemen	YE
Suiza	CH	Yugoslavia	YU
Suriname	SR	Zambia	ZM
Swazilandia	SZ	Zimbabwe	ZW

NORMA ST.3 de OMPI (ANEXO A, SECCION 2)

Lista completa de códigos por orden alfabético, con los correspondientes nombres (abreviados) de Estados, territorios y organizaciones Intergubernamentales (en el orden habitualmente utilizado por la ONU y la OMPI)

AD	Andorra	CV	Cabo Verde
AE	Emiratos Arabes Unidos	CY	Chipre
AF	Afganistán	CZ	República Checa
AG	Antigua y Barbuda	DE	Alemania
AI	Anguilla	DJ	Djibouti
AL	Albania	DK	Dinamarca
AM	Armenia	DM	Dominica
AN	Antillas Neerlandesas	DO	República Dominicana
AO	Angola	DZ	Argelia
AP	Organización Regional Africana de la Propiedad Industrial (ARIPO)	EA	Organización Eurasiática de Patentes (EAPO)
AR	Argentina	EC	Ecuador
AT	Austria	EE	Estonia
AU	Australia	EG	Egipto
AW	Aruba	EH	Sáhara Occidental
AZ	Azerbaiyán	EM	Oficina para la Armonización del Mercado Interior (Marcas y Dibujos y Modelos) (OHIM)
BA	Bosnia y Herzegovina	EP	Oficina Europea de Patentes (OEP)
BB	Barbados	ER	Eritrea
BD	Bangladesh	ES	España
BE	Bélgica	ET	Etiopía
BF	Burkina Faso	FI	Finlandia
BG	Bulgaria	FJ	Fiji
BH	Bahrein	FK	Islas Falkland (Malvinas)
BI	Burundi	FO	Islas Feroe
BJ	Benin	FR	Francia
BM	Bermuda	GA	Gabón
BN	Brunei Darussalam	GB	Reino Unido
BO	Bolivia	GC	Oficina de Patentes del Consejo de Cooperación de los Estados Árabes del Golfo (CCG)
BR	Brasil	GD	Granada
BS	Bahamas	GE	Georgia
BT	Bhután	GH	Ghana
BV	Isla Bouvet	GI	Gibraltar
BW	Botswana	GL	Groenlandia
BX	Oficina Benelux de Marcas (BBM) y Oficina Benelux de Dibujos y Modelos (BBDM)	GM	Gambia
BY	Belarús	GN	Guinea
BZ	Belice	GQ	Guinea Ecuatorial
CA	Canadá	GR	Grecia
CD	República democrática del Congo	GS	Islas de Georgia del Sur y Sandwich del Sur
CF	República Centroafricana	GT	Guatemala
CG	Congo	GW	Guinea-Bissau
CH	Suiza	GY	Guyana
CI	Côte d'Ivoire	HK	Región Administrativa Especial de Hong Kong de la República Popular de China
CK	Islas Cook	HN	Honduras
CL	Chile	HR	Croacia
CM	Camerún	HT	Haití
CN	China	HU	Hungría
CO	Colombia	IB	Oficina Internacional de la Organización Mundial de la Propiedad Intelectual (OMPI)
CR	Costa Rica		
CU	Cuba		

NORMA ST.3 de OMPI (ANEXO A, SECCION 2)

ID	Indonesia	NE	Níger
IE	Irlanda	NG	Nigeria
IL	Israel	NI	Nicaragua
IN	India	NL	Países Bajos
IQ	Iraq	NO	Noruega
IR	Irán (República Islámica del)	NP	Nepal
IS	Islandia	NR	Nauru
IT	Italia	NZ	Nueva Zelanda
JM	Jamaica	OA	Organización Africana de la Propiedad Intelectual (OAPI)
JO	Jordania	OM	Omán
JP	Japón	PA	Panamá
KE	Kenya	PE	Perú
KG	Kyrguistán	PG	Papua Nueva Guinea
KH	Camboya	PH	Filipinas
KI	Kiribati	PK	Pakistán
KM	Comoras	PL	Polonia
KN	Saint Kitts y Nevis	PT	Portugal
KP	República Popular Democrática de Corea	PW	Palau
KR	República de Corea	PY	Paraguay
KW	Kuwait	QA	Qatar
KY	Islas Caimán	RO	Rumania
KZ	Kazakstán	RU	Federación de Rusia
LA	República Democrática Popular Lao	RW	Rwanda
LB	Líbano	SA	Arabia Saudita
LC	Santa Lucía	SB	Islas Salomón
LI	Liechtenstein	SC	Seychelles
LK	Sri Lanka	SD	Sudán
LR	Liberia	SE	Suecia
LS	Lesotho	SG	Singapur
LT	Lituania	SH	Santa Helena
LU	Luxemburgo	SI	Eslovenia
LV	Letonia	SK	Eslovaquia
LY	Jamahiriya Árabe Libia	SL	Sierra Leona
MA	Marruecos	SM	San Marino
MC	Mónaco	SN	Senegal
MD	República de Moldova	SO	Somalia
MG	Madagascar	SR	Suriname
MK	Ex República Yugoslava de Macedonia	ST	Santo Tomé y Príncipe
ML	Malí	SV	El Salvador
MM	Myanmar	SY	República Árabe Siria
MN	Mongolia	SZ	Swazilandia
MO	Macao	TC	Islas Turcos y Caicos
MP	Islas Marianas Septentrionales	TD	Chad
MR	Mauritania	TG	Togo
MS	Montserrat	TH	Tailandia
MT	Malta	TJ	Tayikistán
MU	Mauricio	TM	Turkmenistán
MV	Maldivas	TN	Túnez
MW	Malawi	TO	Tonga
MX	México	TP	Timor Oriental
MY	Malasia	TR	Turquía
MZ	Mozambique	TT	Trinidad y Tabago
NA	Namibia		

NORMA ST.3 de OMPI (ANEXO A, SECCION 2)

TV	Tuvalu	VG	Islas Vírgenes (Británicas)
TW	Taiwán, Provincia de China	VN	Viet Nam
TZ	República Unida de Tanzania	VU	Vanuatu
UA	Ucrania	WO	Organización Mundial de la Propiedad Intelectual (OMPI)
UG	Uganda	WS	Samoa
US	Estados Unidos de América	YE	Yemen
UY	Uruguay	YU	Yugoslavia
UZ	Uzbekistán	ZA	Sudáfrica
VA	Santa Sede	ZM	Zambia
VC	San Vicente y las Granadinas	ZW	Zimbabwe
VE	Venezuela		

CLASIFICACION INTERNACIONAL DE PATENTES (CIP⁷)

(La distribución de los datos está hecha de acuerdo a las UNIDADES TECNICAS de la Clasificación Internacional de Patentes (CIP), representadas en el esquema siguiente)

Unidades Técnicas	Sección A -- NECESIDADES CORRIENTES DE LA VIDA
1	<p>SUBSECCION - ACTIVIDADES RURALES</p> <p>Clases: A01 - Agricultura; Silvicultura; Cría; Caza; Captura; Pesca.</p> <p>. Exceptuada <i>subclase A01N</i> - Conservación de cuerpos humanos o animales o de vegetales, o de partes de ellos; Biocidas, p. ej. en tanto que sean desinfectantes, pesticidas, herbicidas; Productos que atraen o repelen a los animales perjudiciales; Reguladores de crecimiento de los vegetales (véase la unidad 13)</p>
2	<p>SUBSECCION - ALIMENTACION; TABACO</p> <p>Clases: A21 - Panadería; Pastas alimenticias.</p> <p>A22 - Carnicería; Tratamiento de la carne; Tratamiento de las aves de corral o del pescado.</p> <p>A23 - Alimentos o productos alimenticios; su tratamiento no cubierto por otras clases.</p> <p>A24 - Tabaco; puros; cigarrillos; Artículos para fumadores.</p>
3	<p>SUBSECCION - OBJETOS PERSONALES O DOMESTICOS</p> <p>Clases: A41 - Vestimenta.</p> <p>A42 - Sombrerería.</p> <p>A43 - Calzados.</p> <p>A44 - Mercería; Joyería.</p> <p>A45 - Objetos de uso personal o artículos de viaje.</p> <p>A46 - Cepillería.</p> <p>A47 - Mobiliario; Artículos o aparatos de uso doméstico; Molinillos de café; Molinillos de especias; Aspiradores en general.</p>
4	<p>SUBSECCION - SALUD; PROTECCION; DIVERSIONES</p> <p>Clases: A61 - Ciencias médicas y veterinarias; Higiene.</p> <p>. Exceptuada <i>subclase A61K</i> - Preparaciones de uso médico, dental o para el aseo (véase la unidad 5).</p> <p>A62 - Salvamento; Lucha contra incendios.</p> <p>A63 - Deportes; Juegos; Distracciones.</p>
5	<p>Subclase:</p> <p>A61k - Preparaciones de uso médico, dental o para el aseo.</p>

CLASIFICACION INTERNACIONAL DE PATENTES (CIP⁷)

Unidades Técnicas	Sección B -- TECNICAS INDUSTRIALES DIVERSAS; TRANSPORTES
6	<p>SUBSECCION - SEPARACION; MEZCLA</p> <p>Clases: B01 - Procedimientos o aparatos físicos o químicos en general. B02 - Trituración, reducción a polvo o desintegración; Tratamiento preparatorio de los granos para la molienda. B03 - Separación de sólidos por utilización de líquidos o por utilización de mesas o cribas de pistón neumático; Separación magnética o electrostática de sólidos a partir de sólidos o de fluidos; separación mediante campos eléctricos de alta tensión. B04 - Aparatos o máquinas centrífugos utilizados para los procedimientos físicos o químicos. B05 - Pulverización o atomización en general; aplicación de líquidos u otras materias fluidas a las superficies, en general. B06 - Producción o transmisión de vibraciones mecánicas, en general. B07 - Separación de sólidos; Clasificación. B08 - Limpieza. B09 - Eliminación de desechos sólidos; Regeneración de suelos contaminados.</p>
	<p>SUBSECCION - CONFORMACION</p> <p>. Exceptuada clase B31 - Fabricación de artículos de papel; Trabajo de papel (véase la unidad 19).</p>
7	<p>Clases: B21 - Trabajo mecánico de los metales sin arranque substancial de material; Corte del metal por punzonado. B22 - Fundición; Metalurgia de polvos metálicos. B23 - Máquinas-herramientas; Trabajo de metales no previsto en otro lugar.</p>
8	<p>Clases: B24 - Trabajo con muela; Pulido. B25 - Herramientas manuales; Herramientas de motor portátiles; Mangos para utensilios manuales; Manipuladores. B26 - Herramientas manuales de corte; Corte; Separación. B27 - Trabajo o conservación de la madera o de otros materiales similares; Máquinas para clavar, grapar o coser en general. B28 - Trabajo del cemento, de la arcilla y de la piedra. B29 - Trabajo de plásticos; Trabajo de las sustancias en estado plástico en general. B30 - Prensas. B32 - Productos estratificados.</p>

CLASIFICACION INTERNACIONAL DE PATENTES (CIP⁷)

Unidades Técnicas	Sección B -- TECNICAS INDUSTRIALES DIVERSAS; TRANSPORTES
9	<p>SUBSECCION - IMPRENTA; LIBRERIA; DECORACION</p> <p>Clases: B41 - Imprenta; Máquinas componedoras de líneas; Máquinas de escribir; Sellos. B42 - Encuadernación; Álbumes; Clasificadores; Impresos especiales. B43 - Material de escribir o dibujar; accesorios de oficina. B44 - Artes decorativas.</p>
	<p>SUBSECCION - TRANSPORTES O MANUTENCION</p>
10	<p>Clases: B60 - Vehículos en general. B61 - Ferrocarriles. B62 - Vehículos terrestres que se desplazan de otro modo que por railes. B63 - Navíos u otras embarcaciones flotantes; sus equipos. B64 - Aeronáutica; aviación; astronáutica. B65 - Transporte; Embalaje; Almacenado; Manipulación de materiales delgados o filiformes. B66 - Elevación; Levantamiento; Remolcado. B67 - Apertura o cierre de botellas, tarros o recipientes análogos; Manipulación de líquidos. B68 - Guarnicionería; Tapicería.</p>
	<p>SUBSECCION - TECNOLOGIA DE LAS MICROESTRUCTURAS; NANOTECNOLOGIA</p>
11	<p>Clases: B81 - Tecnología de las microestructuras. B82 - Nanotecnología.</p>

CLASIFICACION INTERNACIONAL DE PATENTES (CIP⁷)

Unidades Técnicas	Sección C -- QUIMICA Y METALURGIA
	<p>SUBSECCION: QUIMICA</p> <p>. Exceptuada la clase C 06 - Explosivos; cerillas (véase la unidad 25) y comprendiendo la subclase A01N.</p>
12	<p>Clases: C01 - Química inorgánica.</p> <p>C02 - Tratamiento del agua, agua residual o de alcantarilla.</p> <p>C03 - Vidrio; Lana mineral o de escoria.</p> <p>C04 - Cementos; Hormigón; Piedra artificial; Cerámicas; Refractarios.</p> <p>C05 - Fertilizantes; Su fabricación.</p>
13	<p>Clases: C07 - Química orgánica.</p> <p>y Subclase:</p> <p>A01N - Conservación de cuerpos humanos o animales o de vegetales, o de partes de ellos; Biocidas, p. ej. en tanto que sean desinfectantes, pesticidas, herbicidas; productos que atraen o repelen a los animales perjudiciales; Reguladores de crecimiento de los vegetales.</p>
14	<p>Clases: C08 - Compuestos macromoleculares orgánicos; Su preparación o producción química; Composiciones basadas en compuestos macromoleculares.</p>
15	<p>Clases: C09 - Colorantes; Pinturas; Pulimentos; Resinas naturales; Adhesivos; Composiciones diversas; Aplicaciones diversas de los materiales.</p> <p>C10 - Industrias del petróleo, gas o coque; Gas de síntesis que contiene monóxido de carbono; Combustibles; Lubricantes; Turba.</p> <p>C11 - Aceites, grasas, materias grasas o ceras animales o vegetales; Sus ácidos grasos; Detergentes; Velas.</p>
16	<p>Clases: C12 - Bioquímica; Cerveza; Bebidas alcohólicas; Vino; Vinagre; Microbiología; Enzimología; Técnicas de mutación o de genética.</p> <p>C13 - Industria del azúcar.</p> <p>C14 - Pieles; Pieles sin curtir; Cueros.</p>
17	<p>SUBSECCION - METALURGIA</p> <p>Clases: C21 - Metalurgia del hierro.</p> <p>C22 - Metalurgia; Aleaciones ferrosas o no ferrosas; Tratamiento de aleaciones o metales no ferrosos.</p> <p>C23 - Revestimiento de materiales metálicos; Revestimiento de materiales con materiales metálicos; Tratamiento químico de la superficie; Tratamiento de difusión de materiales metálicos; Revestimiento por evaporación en vacío, por pulverización catódica, por implantación de iones o por deposición química en fase vapor, en general; Medios para impedir la corrosión de materiales metálicos, las incrustaciones en general.</p> <p>C25 - Procesos electrolíticos o electroforéticos; Sus aparatos.</p> <p>C30 - Crecimiento de cristales.</p>

CLASIFICACION INTERNACIONAL DE PATENTES (CIP⁷)

Unidades Técnicas	Sección D -- TEXTILES; PAPEL
18	<p>SUBSECCION - TEXTILES O MATERIALES FLEXIBLES NO PREVISTOS EN OTRO LUGAR</p> <p>Clases: D01 - Fibras o hilos naturales o artificiales; hilatura. D02 - Hilos; Acabado mecánico de hilos o cuerdas; Urdido o plegado. D03 - Tejido. D04 - Trenzado; Fabricación del encaje; Tricotado; Pasamanería; No tejidos. D05 - Costura; Bordado; Implantación de pelos o mechones por picado. D06 - Tratamiento de textiles, etc., lavandería; Materiales flexibles no previstos en otro lugar. D07 - Cuerdas; Cables distintos de los cables eléctricos.</p>
19	<p>SUBSECCION - PAPEL</p> <p>Clase: D21 - Fabricación del papel; producción de la celulosa. y Clase: B31 - Fabricación de artículos de papel; Trabajo del papel.</p>
Unidades Técnicas	Sección E -- CONSTRUCCIONES FIJAS
20	<p>SUBSECCION - TRABAJOS PUBLICOS; EDIFICIOS</p> <p>Clases: E01 - Construcción de carreteras, vías férreas o puentes. E02 - Hidráulica; Cimentaciones; Movimiento de tierras. E03 - Suministro de agua; Evacuación de aguas. E04 - Edificios. E05 - Cerraduras; Llaves; Accesorios de puertas o ventanas; Cajas fuertes. E06 - Puertas, ventanas, postigos o cortinas metálicas enrollables en general; Escaleras.</p>
21	<p>SUBSECCION - PERFORACION DEL SUELO; EXPLOTACION MINERA</p> <p>Clases: E21 - Perforación del suelo; Explotación minera.</p>

CLASIFICACION INTERNACIONAL DE PATENTES (CIP⁷)

Unidades Técnicas	Sección F -- MECÁNICA; ILUMINACIÓN; CALEFACCIÓN; ARMAMENTO; VOLADURA
22	<p>SUBSECCION - MOTORES O BOMBAS</p> <p>Clases: F01 - Máquinas o motores en general; Plantas motrices en general; Máquinas de vapor. F02 - Motores de combustión; Plantas motrices de gases calientes o de producción de combustión. F03 - Máquinas o motores de líquidos; Motores de viento, de resortes, de pesos u otros; Producción de energía mecánica o de empuje propulsivo por reacción, no prevista en otro lugar. F04 - Máquinas de líquidos de desplazamiento positivo; Bombas para líquidos o fluidos compresibles.</p> <p>y SUBSECCION - TECNOLOGIA EN GENERAL</p> <p>Clase: F15 - Dispositivos accionadores por presión de un fluido; Hidráulica o neumática en general.</p>
23	<p>Clases: F16 - Elementos o conjuntos de tecnología; Medidas generales para asegurar el buen funcionamiento de las máquinas o instalaciones; Aislamiento térmico en general. F17 - Almacenamiento o distribución de gases o líquidos.</p>
24	<p>SUBSECCION - ILUMINACION; CALOR</p> <p>Clases: F21 - Iluminación; Calor. F22 - Producción de vapor. F23 - Aparatos de combustión; procesos de combustión. F24 - Calefacción; Hornillas; Ventilación. F25 - Refrigeración o enfriamiento; Sistemas combinados de calefacción y refrigeración; Sistemas de bombas de calor; fabricación o almacenamiento de hielo; Licuefacción o solidificación de gases. F26 - Secado. F27 - Hornos; Retortas de destilación. F28 - Cambiadores de calor en general.</p>
25	<p>SUBSECCION - ARMAMENTO; VOLADURA (incluida la clase C06)</p> <p>Clases: F41 - Armas. F42 - Municiones; Voladura.</p> <p>y clase: C06 - Explosivos; Cerillas.</p>

CLASIFICACION INTERNACIONAL DE PATENTES (CIP⁷)

Unidades Técnicas	Sección G -- FISICA
	SUBSECCION - INSTRUMENTOS
26	Clases: G01 - Metrología; Ensayos. G02 - Óptica. G03 - Fotografía; cinematografía; Técnicas análogas que utilizan ondas distintas de las ondas ópticas electrografía; Holografía.
27	Clases: G04 - Horometría. G05 - Control; Regulación. G06 - Cálculo; Cómputo. G07 - Dispositivos de control. G08 - Señalización.
28	Clases: G09 - Enseñanza; Criptografía; Presentación; Publicidad; Precintos. G10 - Instrumentos de música; Acústica. G11 - Registro de la información. G12 - Detalles y partes constitutivas de instrumentos.
29	SUBSECCION - CIENCIA NUCLEAR Clases: G21 - Física nuclear; Técnica nuclear.

Unidades Técnicas	Sección H -- ELECTRICIDAD
30	Clases: H01 - Elementos eléctricos básicos. H02 - Producción, conversión o distribución de la energía eléctrica. H05 - Técnicas eléctricas no previstas en otro lugar.
31	Clases: H03 - Circuitos electrónicos básicos. H04 - Técnica de las comunicaciones eléctricas.
32	OTRAS (no clasificadas)

SUMARIO

	pag.
Tabla I.1 Solicitudes de patentes	22
Tabla I.2 Concesiones de patentes	23
Tabla I.3 Solicitudes presentadas y patentes concedidas por/a españoles en el extranjero	24
. Gráfico	26
Tabla I.4.1 Ranking internacional de solicitudes	27
. Gráfico	27
Tabla I.4.2 Ranking internacional de concesiones	28
. Gráfico	28
Tabla I.5.1 Ranking internacional de solicitudes en el periodo 1997-2001.....	29
Tabla I.5.2 Ranking internacional de concesiones en el periodo 1997-2001.....	29

Tabla I.1 SOLICITUDES DE PATENTES

	Solicitudes	△ (+/-) Anual
VÍA NACIONAL (Directas)	2.904	-7%
VÍA EUROPEA (directas)	55.377	4%
VÍA PCT:		
- Euro-PCT	100.683	15%
- PCT que entran en fase nacional	91	10%
SUMA	159.055	10%

Fuentes: A partir del 2001 las fuentes empleadas son OEPM y OMPI

Observaciones:

"Vía Nacional directa" son las solicitudes presentadas directamente en la OEPM.

"Vía Europea directa" son las solicitudes presentadas directamente en la OEP y que designan a España.

"Vía Euro-Pct" son las solicitudes presentadas directamente en la OMPI y que designan a España a través de una patente europea. Se contabilizan solo las Euro-Pct, al incluir estas, el 100% de las solicitudes de patentes pct que designan directamente a España.

"Vía Pct que entran en fase nacional" son las solicitudes Pct que en su día designaron a España directamente en la OMPI y han iniciado el procedimiento ante la OEPM, en el año de las estadísticas.

Tabla I.2

CONCESIONES DE PATENTES

	Concesiones	Δ (+/-) Anual
NACIONALES	2.210	1%
VALIDACIONES EUROPEAS	10.272	-8%
PCT que entran en fase nacional	32	78%
SUMA	12.514	-6%

Observaciones:

"Nacionales" son las patentes concedidas por la OEPM.

"Validaciones Europeas" son las patentes concedidas por la OEP que han presentado la traducción ante la OEPM y que surten efectos en España. Tienen su origen en las solicitudes directas de patente europea y en las solicitudes PCT que utilizan la vía Euro-Pct.

"PCT que entran en fase nacional" son las patentes concedidas por la OEPM que provienen de las solicitudes presentadas en OMPI y que designaron a España directamente.

Tabla I.3 SOLICITUDES PRESENTADAS Y PATENTES CONCEDIDAS POR/A ESPAÑOLES EN EL EXTRANJERO

CODIGO	PAIS DE ORIGEN	SOLICITUDES	△ (+/-) ANUAL	CONCESIONES	△ (+/-) ANUAL
AE	EMIRATOS ARABES UNIDOS	405	35%	0	-
AG	ANTIGUA Y BARBUDA	382	146%	0	-
AL	ALBANIA	772	24%	3	200%
AM	ARMENIA	405	33%	0	-100%
AP	ARIPO	406	34%	0	-100%
AR	ARGENTINA	0	-	0	-100%
AT	AUSTRIA	1.309	17%	104	63%
AU	AUSTRALIA	462	22%	34	-19%
AZ	AZERBAIDJAS	406	33%	0	-
BA	BOSNIA, HERZEGOVINA	428	35%	0	-
BB	BARBADOS	420	36%	0	-
BE	BELGICA	907	10%	122	65%
BG	BULGARIA	440	36%	0	-100%
BR	BRASIL	531	45%	22	100%
BY	BELARUS	407	33%	0	-
BW	BOTSWANA	0	-100%	0	-
BZ	BELICE	381	220%	0	-
CA	CANADA	481	14%	22	5%
CH	SUIZA	1.306	17%	113	77%
CL	CHILE	0	-100%	0	-100%
CN	CHINA	525	36%	27	17%
CO	COLOMBIA	200	488%	5	-38%
CR	COSTA RICA	398	43%	0	-
CU	CUBA	416	30%	0	-
CY	CHIPRE	893	9%	14	100%
CZ	REPUBLICA CHECA	428	30%	4	-43%
DE	ALEMANIA	1.352	16%	180	29%
DK	DINAMARCA	1.305	16%	91	54%
DM	DOMINICA	400	49%	0	-
DZ	ARGELIA	389	140%	0	-
EA	ORGANIZACION EURASIANA DE PATENTES	404	32%	4	300%
EC	ECUADOR	147	100%	0	-
EE	ESTONIA	430	36%	4	100%
EG	EGIPTO	9	-25%	2	-33%
EP	OFICINA EUROPEA DE PATENTES	0	-100%	0	-100%
FI	FINLANDIA	1.305	17%	51	183%
FR	FRANCIA	984	8%	214	21%
GB	REINO UNIDO	1.351	14%	167	28%
GD	GRANADA	418	37%	0	-
GE	GEORGIA	422	36%	1	-50%
GH	GHANA	809	33%	0	-100%
GM	GAMBIA	807	33%	0	-100%
GR	GRECIA	896	9%	91	57%
GT	GUATEMALA	7	-22%	0	-100%
HN	HONDURAS	2	100%	2	100%
HR	CROACIA	424	34%	1	100%
HU	HUNGRIA	427	30%	7	-22%
ID	INDONESIA	426	35%	0	-

Tabla I.3 SOLICITUDES PRESENTADAS Y PATENTES CONCEDIDAS POR/A ESPAÑOLES EN EL EXTRANJERO

CODIGO	PAIS DE ORIGEN	SOLICITUDES	△ (+/-) ANUAL	CONCESIONES	△ (+/-) ANUAL
IE	IRLANDA	897	9%	92	64%
IL	ISRAEL	455	32%	11	57%
IN	INDIA	434	34%	0	-
IS	ISLANDIA	429	35%	2	100%
IT	ITALIA	896	7%	165	20%
JP	JAPON	521	14%	21	-9%
KE	KENYA	810	33%	0	-100%
KG	KIRGHIZISTAN	406	33%	0	-
KP	REP.DEM.COREA	427	36%	0	-
KR	REP. DE COREA	507	37%	10	11%
KZ	KAZAJSTAN	406	34%	3	0%
LC	STª LUCIA	420	37%	0	-
LK	SRI LANKA	421	37%	0	-
LR	LIBERIA	418	35%	0	-
LS	LESOTHO	808	33%	0	-100%
LT	LITUANIA	779	24%	13	86%
LV	LETONIA	779	24%	12	100%
LU	LUXEMBURGO	1.299	16%	75	83%
MA	MARRUECOS	406	44%	0	-
MC	MONACO	894	10%	60	71%
MD	REPUBLICA DE MOLDOVA	406	33%	1	100%
MG	MADAGASCAR	417	34%	0	-
MK	MACEDONIA	781	26%	1	100%
MN	MONGOLIA	419	36%	0	-
MT	MALTA	1	100%	0	-
MW	MALAWI	812	34%	0	-100%
MZ	MOZAMBIQUE	778	136%	0	-
MX	MEXICO	490	23%	36	-23%
NI	NICARAGUA	0	-100%	0	-100%
NL	PAISES BAJOS	902	9%	125	45%
NO	NORUEGA	454	27%	13	44%
NZ	NUEVA ZELANDA	452	29%	12	20%
OA	OAPI	407	33%	0	-100%
OM	OMAN	11	100%	0	-
PA	PANAMA	0	-100%	0	-100%
PE	PERU	0	-100%	0	-100%
PH	FILIPINAS	55	100%	0	-100%
PL	POLONIA	446	35%	9	80%
PT	PORTUGAL	1.328	17%	144	43%
RO	RUMANIA	782	25%	5	150%
RU	FEDERACION DE RUSIA	452	30%	6	-73%
SA	ARABIA SAUDITA	1	-67%	0	-
SD	SUDAN	809	33%	0	-100%
SE	SUECIA	1.301	16%	106	56%
SG	SINGAPUR	428	34%	0	-
SI	SLOVENIA	782	24%	16	78%
SK	REPUBLICA ESLOVACA	426	34%	2	-33%
SL	SIERRA LEONA	810	163%	0	-
SZ	SWAZILANDIA	406	34%	0	-100%

Tabla I.3 SOLICITUDES PRESENTADAS Y PATENTES CONCEDIDAS POR/A ESPAÑOLES EN EL EXTRANJERO

CODIGO	PAIS DE ORIGEN	SOLICITUDES	△ (+/-) ANUAL	CONCESIONES	△ (+/-) ANUAL
TH	TAILANDIA	0	-100%	0	-100%
TJ	TADJIKISTAN	405	33%	0	-100%
TM	TURKMENISTAN	406	33%	0	-
TR	TURQUIA	1323	200%	21	425%
TT	TRINIDAD Y TOBAGO	420	36%	0	-
TZ	REPUBLICA UNIDA DE TANZANIA	790	39%	0	-
UA	UCRANIA	425	34%	8	14%
UG	UGANDA	814	34%	0	-100%
US	ESTADOS UNIDOS	984	15%	269	0%
UY	URUGUAY	0	-100%	0	-100%
UZ	UZBEKISTAN	420	36%	0	-
VE	VENEZUELA	0	-100%	0	-100%
VN	VIET NAM	422	35%	0	-100%
YU	YUGOSLAVIA	435	39%	1	100%
ZA	SUDAFRICA	422	34%	0	-
ZM	ZAMBIA	25	100%	0	-
ZW	ZIMBABWE	811	34%	0	-100%
TOTAL		60.292	28%	2.524	19%

Notas:

- Conviene significar que en este cuadro no debe confundirse la idea "solicitud" con la de "invención". Es decir que las invenciones cubiertas por las solicitudes (1.352) presentadas en Alemania y las invenciones cubiertas por las solicitudes (896) presentadas en Italia, no son distintas sino que corresponden en su gran mayoría a una sola y misma invención española.

- Las solicitudes y concesiones se refieren tanto a las efectuadas por la vía nacional como por la vía regional.

Gráfico I.3



Tabla I.4.1 RANKING INTERNACIONAL DE SOLICITUDES

Código	Países u Organizaciones	Solicitudes	△ (+/-) Anual
CA	CANADA	98.489	15%
DE	ALEMANIA	292.398	11%
EP	OFICINA EUROPEA	158.290	11%
ES	ESPAÑA	234.543	16%
FR	FRANCIA	175.122	9%
GB	REINO UNIDO	264.706	13%
JP	JAPON	496.621	2%
US	ESTADOS UNIDOS	375.657	13%

Fuente: OMPI

NOTA: -- Son solicitudes nacionales y regionales.
 -- Las solicitudes regionales comprenden:
 . Solicitudes de patentes internacionales depositadas en virtud del Tratado de Cooperación en materia de Patentes (PCT)
 . Designaciones que figuran en las patentes europeas y euro-pct.

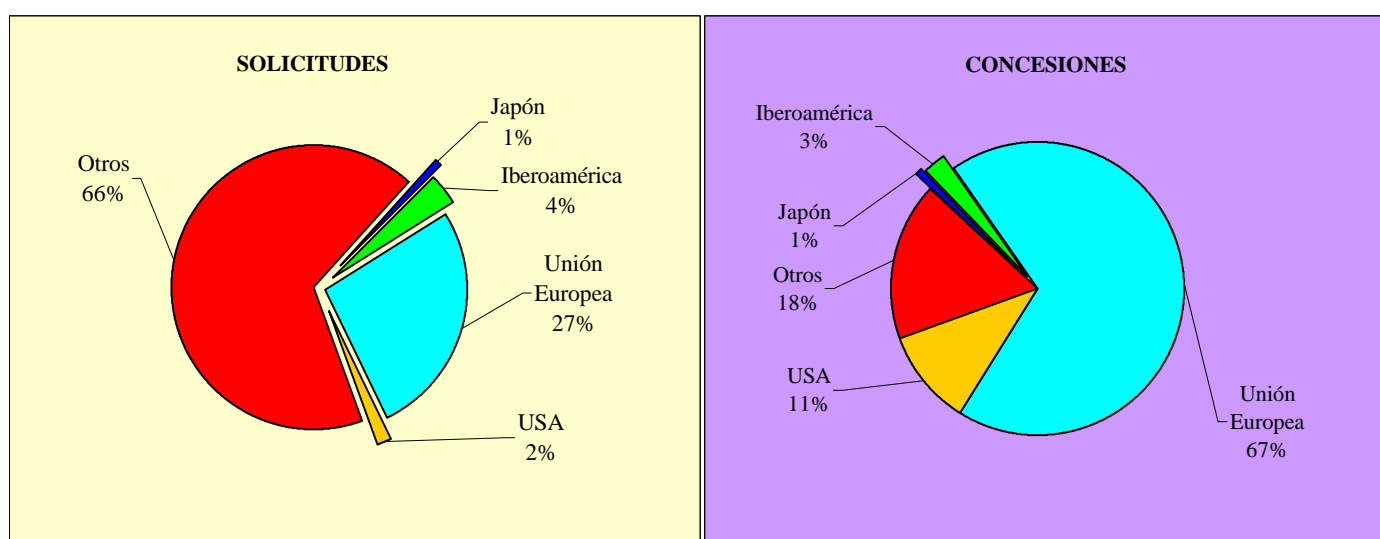
Gráfico I.4.1



Tabla I.4.2 RANKING INTERNACIONAL DE CONCESIONES

CODIGO	PAISES U ORGANIZACIONES	CONCESIONES	Δ (+/-) ANUAL
CA	CANADA	12.019	-1%
DE	ALEMANIA	48.207	16%
EP	OFICINA EUROPEA	34.704	-2%
ES	ESPAÑA	19.709	25%
FR	FRANCIA	42.963	18%
GB	REINO UNIDO	39.649	17%
JP	JAPON	121.742	-3%
US	ESTADOS UNIDOS	166.038	5%

Fuente: OMPI

NOTA: Son concesiones nacionales y regionales

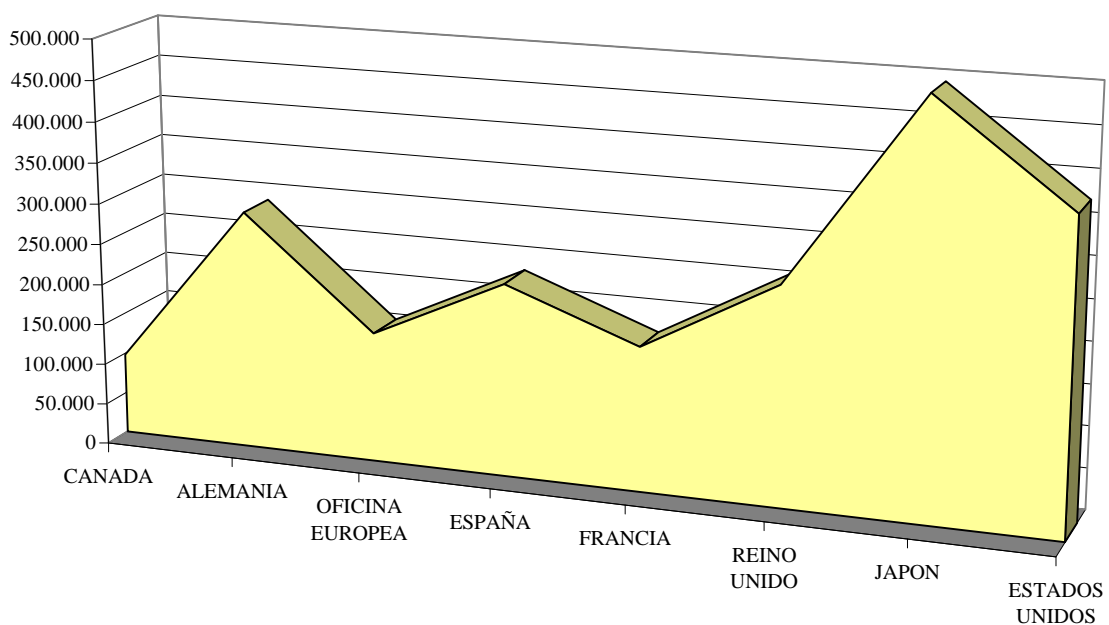
Gráfico I.4.2



Tabla I.5.1 RANKING INTERNACIONAL DE SOLICITUDES EN EL PERIODO 1997-2001

Paises u organizaciones	Código	1997	1998	1999	2000	2001
CANADA	CA	14.096	15.147	14.503	14.851	13.396
ALEMANIA	DE	53.652	55.165	58.363	61.034	58.967
OFICINA EUROPEA	EP	45.438	48.550	50.236	54.626	56.859
ESPAÑA	ES	2.702	2.716	2.859	3.111	2.904
FRANCIA	FR	16.889	16.795	16.874	17.353	17.104
REINO UNIDO	GB	27.203	28.619	30.467	31.412	30.577
JAPON	JP	370.555	378.659	377.610	405.273	403.435
ESTADOS UNIDOS	US	202.105	219.901	245.135	271.047	302.221

Fuente: OMPI

Nota: Son solicitudes via nacional; En la Oficina Europea de Patentes, se contabilizan las presentadas directamente.

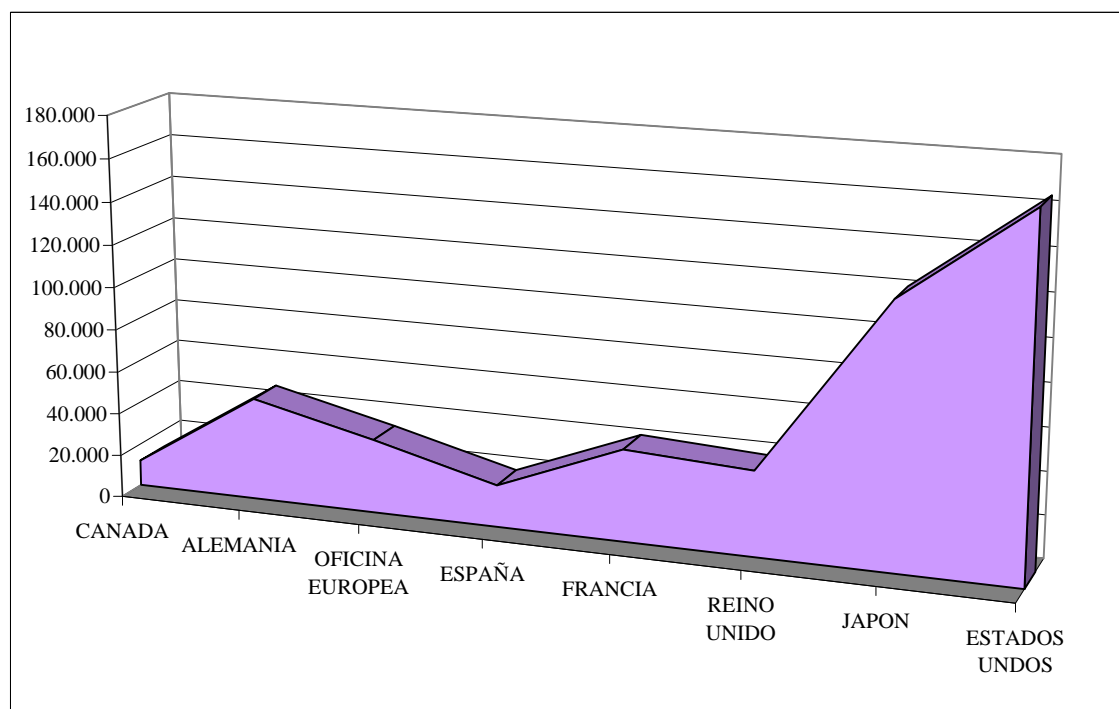
Tabla I.5.2 RANKING INTERNACIONAL DE CONCESIONES EN EL PERIODO 1997-2001

Paises u organizaciones	Código	1997	1998	1999	2000	2001
CANADA	CA	5.972	7.382	10.029	8.467	7.812
ALEMANIA	DE	16.181	15.692	14.868	14.590	14.200
OFICINA EUROPEA	EP	28.245	24.152	22.121	22.120	20.126
ESPAÑA	ES	1.470	2.236	2.468	2.190	2.210
FRANCIA	FR	14.345	12.799	12.124	11.274	11.289
REINO UNIDO	GB	7.945	9.249	7.995	7.399	6.630
JAPON	JP	147.686	141.448	150.059	121.546	116.812
ESTADOS UNIDOS	US	105.841	137.935	143.137	145.188	150.929

Fuente: OMPI

Nota: Son concesiones realizadas via nacional; En la Oficina Europea se contabilizan las realizadas en base a una solicitud directa.

SUMARIO

	Pag.
Tabla I.1.1	Solicitudes y concesiones 32
	. Gráfico I.1.1 32
Tabla I.1.2	Solicitudes y concesiones desde 1986 33
	. Gráfico I.1.2 33
Tabla I.1.3	Solicitudes por provincia de residencia del primer solicitante 34
Tabla I.1.3.1	Solicitudes de patentes por CC.AA. en relación con el nº de habitantes; Su actividad inventiva, año 2001 35
	. Gráfico I.1.3.1 35
	. Gráfico I.1.3.2 36
Tabla I.1.4.1	Solicitudes por países de origen 37
	. Gráfico I.1.4.1 38
Tabla I.1.4.2	Concesiones por países de origen 39
Tabla I.1.5.1.1	Solicitudes de patentes publicadas en 2001 por CC.AA., provincias, clases de la CIP 40
Tabla I.1.5.1.2	Solicitudes de patentes publicadas en 2001, por CC.AA. y Secciones de la CIP 68
Tabla I.1.5.2.1	Concesiones de patentes publicadas en 2001 por CC.AA., provincias, clases de la CIP .. 69
Tabla I.1.5.2.2	Concesiones de patentes publicadas en 2001, por CC.AA. y Secciones de la CIP 97
Tabla I.1.6.1	Concesiones por U.T. de la CIP 98
	. Gráfico I.1.6.1 99
Tabla I.1.6.2	Concesiones por U.T. y clases de la CIP 100
Tabla I.1.6.3	Concesiones por U.T. de la CIP y por país de origen 105
Tabla I.1.6.4	Concesiones por U.T. y clases de la CIP y por país de origen 107
Tabla I.1.7	Concesiones por Secciones de la CIP 117
	. Gráfico I.1.7 117
Tabla I.1.7.1	Concesiones de la Sección A por U.T. de la CIP 118
	. Gráfico I.1.7.1 118
Tabla I.1.7.2	Concesiones de la Sección B por U.T. de la CIP 119
	. Gráfico I.1.7.2 119
Tabla I.1.7.3	Concesiones de la Sección C por U.T. de la CIP 120
	. Gráfico I.1.7.3 120
Tabla I.1.7.4	Concesiones de la Sección D por U.T. de la CIP 121
	. Gráfico I.1.7.4 121
Tabla I.1.7.5	Concesiones de la Sección E por U.T. de la CIP 122
	. Gráfico I.1.7.5 122
Tabla I.1.7.6	Concesiones de la Sección F por U.T. de la CIP 123
	. Gráfico I.1.7.6 123
Tabla I.1.7.7	Concesiones de la Sección G por U.T. de la CIP 124
	. Gráfico I.1.7.7 124
Tabla I.1.7.8	Concesiones de la Sección H por U.T. de la CIP 125
	. Gráfico I.1.7.8 125

SUMARIO

	Pag.
Tabla I.1.8.1	Concesiones de la Sección A por U.T. y clases de la CIP 126
Tabla I.1.8.2	Concesiones de la Sección B por U.T. y clases de la CIP 127
Tabla I.1.8.3	Concesiones de la Sección C por U.T. y clases de la CIP 128
Tabla I.1.8.4	Concesiones de la Sección D por U.T. y clases de la CIP 129
Tabla I.1.8.5	Concesiones de la Sección E por U.T. y clases de la CIP 129
Tabla I.1.8.6	Concesiones de la Sección F por U.T. y clases de la CIP 130
Tabla I.1.8.7	Concesiones de la Sección G por U.T. y clases de la CIP 131
Tabla I.1.8.8	Concesiones de la Sección H por U.T. y clases de la CIP 131
Tabla I.1.9.1	Patentes en vigor, por comunidades autónomas y provincias al 31/12/2001 132
Tabla I.1.9.2	Patentes en vigor por países de origen al 31/12/2001 135
Tabla I.1.9.3	Patentes en vigor por Secciones de la CIP al 31/12/2001 138
	. Gráfico I.1.9.3 138
Tabla I.1.9.4	Patentes en vigor por U.T. y clases de la CIP al 31/12/2001 139
Tabla I.1.10	Interposiciones y resoluciones de recursos, desde 1988 144
Tabla I.1.11	Explotación y Licencias 144
Tabla I.1.12	Lista de los mayores solicitantes 145

Tabla I.1.1 SOLICITUDES Y CONCESIONES

SOLICITUDES				
TOTAL	RESIDENTES	%	NO RESIDENTES	%
2.904	2.523	87%	381	13%
CONCESIONES				
TOTAL	RESIDENTES	%	NO RESIDENTES	%
2.210	1.699	77%	511	23%

Gráfico I.1.1



Tabla I.1.2 SOLICITUDES Y CONCESIONES DESDE 1986

AÑOS	SOLICITUDES			CONCESIONES		
	EPI	N.LEY	TOTAL	EPI	N.LEY	TOTAL
1986	6.565	3.666	10.231	8.736	-	8.736
1987	506	3.804	4.310	7.212	68	7.280
1988	59	3.966	4.025	1.252	3.825	5.077
1989	10	4.395	4.405	156	5.897	6.053
1990	0	3.297	3.297	19	3.480	3.499
1991	0	2.902	2.902	21	2.113	2.134
1992	0	2.637	2.637	8	2.541	2.549
1993	0	2.728	2.728	10	282	292
1994	0	2.673	2.673	1	1.013	1.014
1995	0	2.554	2.554	3	681	684
1996	0	2.760	2.760	0	1.025	1.025
1997	0	2.702	2.702	0	1.470	1.470
1998	0	2.716	2.716	0	2.236	2.236
1999	0	2.859	2.859	0	2.468	2.468
2000	0	3.111	3.111	0	2.190	2.190
2001	0	2.904	2.904	0	2.210	2.210
TOTAL	7.140	49.674	56.814	17.418	31.499	48.917

Gráfico I.1.2

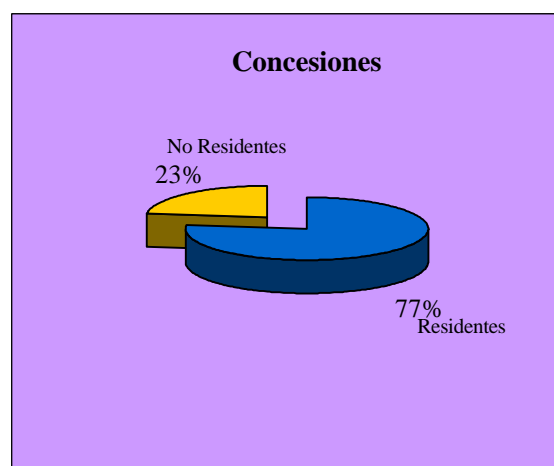
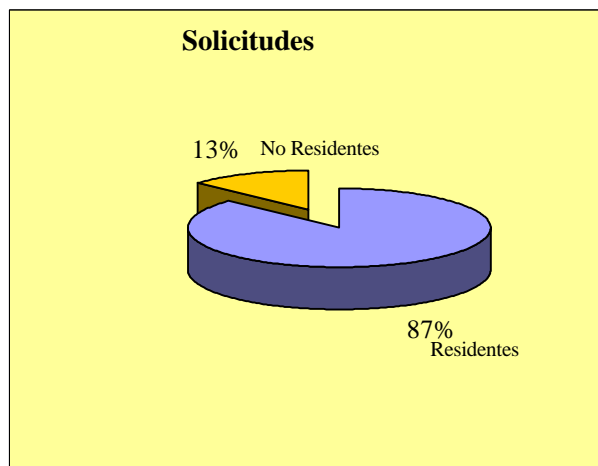

Tabla I.1.3

SOLICITUDES , POR PROVINCIA DE RESIDENCIA DEL PRIMER SOLICITANTE

PROVINCIAS	SOLICITUDES	Δ (+/-) ANUAL
ALAVA	37	32%
ALBACETE	8	-11%
ALICANTE	115	7%
ALMERIA	14	-13%
AVILA	3	-25%
BADAJOS	6	-50%
BALEARES	25	-4%
BARCELONA	552	-6%
BURGOS	10	-47%
CACERES	10	0%
CADIZ	28	33%
CASTELLON	46	-23%
CIUDAD REAL	10	-41%
CORDOBA	33	-3%
CORUÑA	29	-47%
CUENCA	1	100%
GERONA	44	52%
GRANADA	21	-25%
GUADALAJARA	5	-17%
GUIPUZCOA	91	15%
HUELVA	17	31%
HUESCA	16	23%
JAEN	13	-13%
LEON	23	21%
LERIDA	27	-7%
LOGROÑO	12	-43%
LUGO	5	25%
MADRID	493	-16%
MALAGA	46	12%
MURCIA	39	-47%
NAVARRA	62	-25%
ORENSE	8	700%
OVIEDO	49	75%
PALENCIA	3	0%
PALMAS, LAS	28	22%
PONTEVEDRA	49	32%
SALAMANCA	15	0%
TENERIFE	13	-35%
SANTANDER	21	31%
SEGOVIA	1	-83%
SEVILLA	66	8%
SORIA	1	-50%
TARRAGONA	38	-16%
TERUEL	4	33%
TOLEDO	9	-44%
VALENCIA	186	-5%
VALLADOLID	16	-27%
VIZCAYA	63	-5%
ZAMORA	2	-60%
ZARAGOZA	94	12%
CEUTA	1	0%
MELILLA	0	-
NO CONSTA	15	36%
TOTAL	2.523	-7%

Tabla I.1.3.1 SOLICITUDES DE PATENTES POR CCAA., EN RELACION CON EL N° DE HABITANTES; SU ACTIVIDAD INVENTIVA, 2001

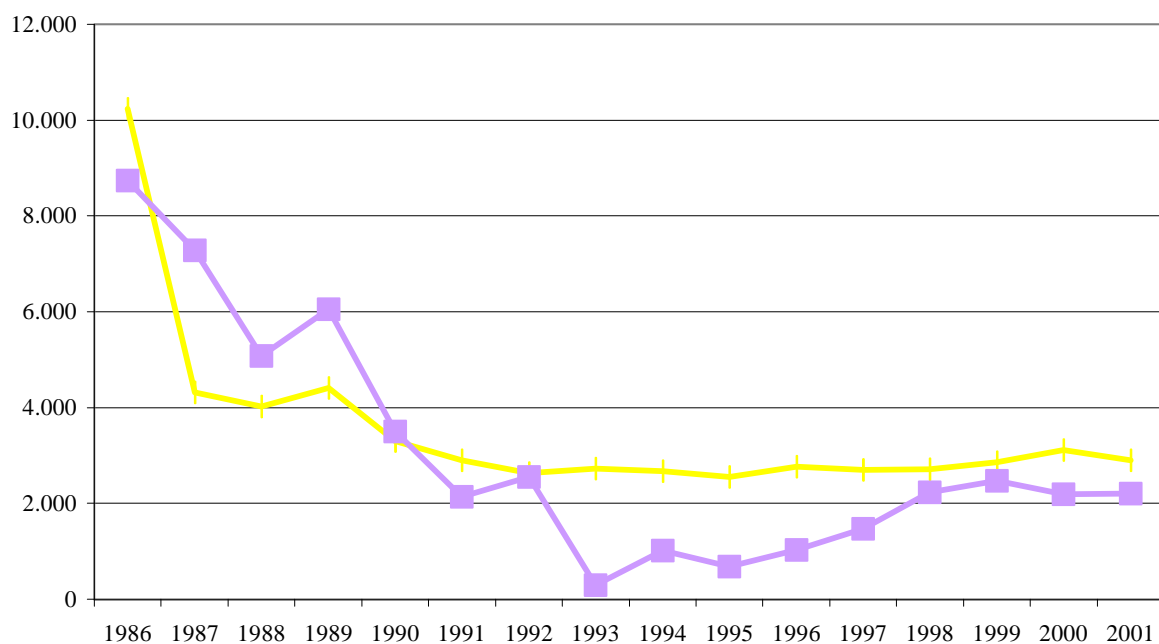
COMUNIDADES AUTONOMAS	SOLICITUDES			HABITANTES		ACTIVIDAD INVENTIVA	
	Número	%Variación Anual	% sobre Total residentes ES	Número	% Habitantes/ Total ES	Ratio solicitudes/ Millón habitantes	desviación sobre la media
ANDALUCIA	238	3,93	9,43	7.403.968	18,01	32	-48%
ARAGON	114	14,00	4,52	1.199.753	2,92	95	55%
ASTURIAS	49	75,00	1,94	1.075.329	2,62	46	-26%
BALEARES (Islas)	25	-3,85	0,99	878.627	2,14	28	-54%
CANARIAS	41	-4,65	1,63	1.781.366	4,33	23	-62%
CANTABRIA	21	31,25	0,83	537.606	1,31	39	-36%
CASTILLA-LA MANCHA	33	-31,25	1,31	1.755.053	4,27	19	-69%
CASTILLA Y LEON	74	-22,11	2,93	2.479.425	6,03	30	-51%
CATALUÑA	661	-4,62	26,20	6.361.365	15,47	104	69%
COMUNIDAD VALENCIANA	347	-4,14	13,75	4.202.608	10,22	83	35%
EXTREMADURA	16	-27,27	0,63	1.073.381	2,61	15	-76%
GALICIA	91	-6,19	3,61	2.732.926	6,65	33	-46%
MADRID	493	-16,01	19,54	5.372.433	13,07	92	50%
MURCIA (Región de)	39	-47,30	1,55	1.190.378	2,90	33	-47%
NAVARRA (Comunidad Foral de)	62	-25,30	2,46	556.263	1,35	111	82%
PAIS VASCO	191	10,40	7,57	2.101.478	5,11	91	48%
RIOJA (LA)	12	-42,86	0,48	270.400	0,66	44	-28%
CEUTA Y MELILLA	1	0,00	0,04	144.483	0,35	7	-89%
NO CONSTA	15	36,36	0,59				
TOTAL	2.523	-6,87	100	41.116.842	100		
MEDIA EN ESPAÑA						61	

Gráfico I.1.3.1

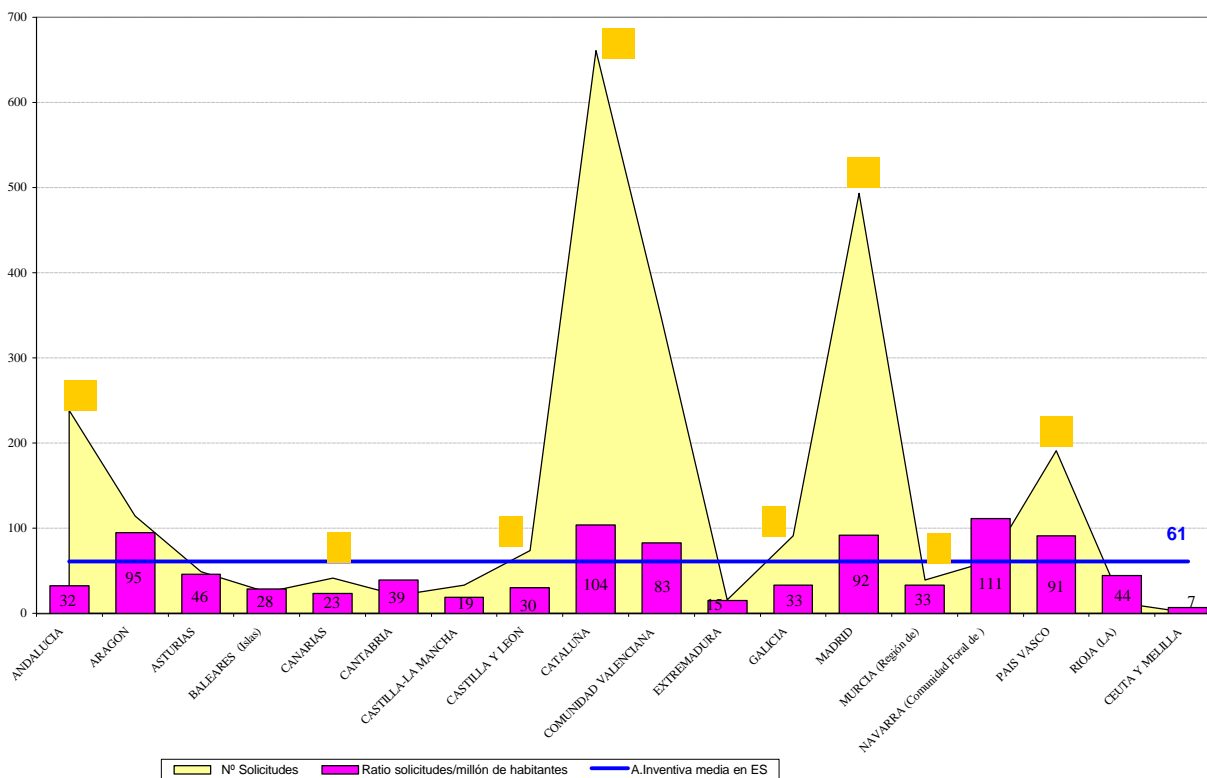

SOLICITUDES DE PATENTES POR CC.AA. AÑO 2001



Solicitudes de:

- de 0 a 50
- de 51 a 100
- de 101 a 200
- de 201 a 400
- de 401 a 700

Tabla I.1.4.1 SOLICITUDES POR PAISES DE ORIGEN

Código	País de origen	Solicitudes	Δ (+/-) Anual
AD	ANDORRA	2	-67%
AR	ARGENTINA	7	-13%
AT	AUSTRIA	1	0%
AU	AUSTRALIA	0	-100%
BE	BELGICA	0	-100%
BR	BRASIL	0	-100%
BS	BAHAMAS	0	-100%
CA	CANADA	0	-100%
CH	SUIZA	16	-24%
CL	CHILE	3	200%
CN	CHINA	2	-33%
CO	COLOMBIA	2	100%
CU	CUBA	1	0%
DE	ALEMANIA	57	-15%
DK	DINAMARCA	11	450%
DO	REPUBLICA DOMINICANA	1	100%
ES	ESPAÑA	2.523	-7%
FI	FINLANDIA	0	-100%
FR	FRANCIA	37	-54%
HU	HUNGRÍA	0	-100%
IE	IRLANDA	1	100%
IL	ISRAEL	0	-100%
IN	INDIA	3	100%
IS	ISLANDIA	0	-100%
IT	ITALIA	35	13%
JO	JORDANIA	0	-100%
JP	JAPON	119	153%
KR	REP. DE COREA	10	-17%
LU	LUXEMBURGO	1	0%
MC	MONACO	1	100%
MX	MEXICO	11	83%
NL	PAISES BAJOS	2	-67%
NO	NORUEGA	0	-100%
PA	PANAMA	0	-100%
PE	PERÚ	0	-100%
PH	FILIPINAS	0	-100%
PT	PORTUGAL	2	100%
SE	SUECIA	1	-80%
SG	SINGAPUR	0	-100%
TH	TAILANDIA	0	-100%
TW	PROVINCIA DE TAIWAN	5	-62%
US	ESTADOS UNIDOS	50	-21%
VE	VENEZUELA	0	-100%
TOTAL		2.904	-7%

Gráfico I.1.4.1 SOLICITUDES POR PAISES DE ORIGEN



Tabla I.1.4.2 CONCESIONES POR PAISES DE ORIGEN

CODIGO	PAIS DE ORIGEN	CONCESIONES
AD	ANDORRA	6
AR	ARGENTINA	1
AT	AUSTRIA	2
AU	AUSTRALIA	2
BE	BELGICA	3
BR	BRASIL	4
CA	CANADA	1
CH	SUIZA	21
CL	CHILE	1
CN	CHINA	1
CU	CUBA	1
DE	ALEMANIA	166
DK	DINAMARCA	2
ES	ESPAÑA	1.699
FI	FINLANDIA	2
FR	FRANCIA	48
GB	REINO UNIDO	3
IE	IRLANDA	2
IL	ISRAEL	2
IN	INDIA	2
IT	ITALIA	41
JP	JAPON	68
KP	REPUBLICA POPULAR DEMOC. COREA	1
KR	REPUBLICA DE COREA	46
MC	MONACO	2
NL	PAISES BAJOS	4
PA	PANAMA	1
PL	POLONIA	1
PT	PORTUGAL	1
SE	SUECIA	5
TW	PROVINCIA DE TAIWAN	8
US	ESTADOS UNIDOS	62
UY	URUGUAY	1
TOTAL		2.210

Tabla I.1.5.1.1

**SOLICITUDES DE PATENTES PUBLICADAS EN 2001 POR CCAA ,
PROVINCIAS Y CLASES DE LA CIP**

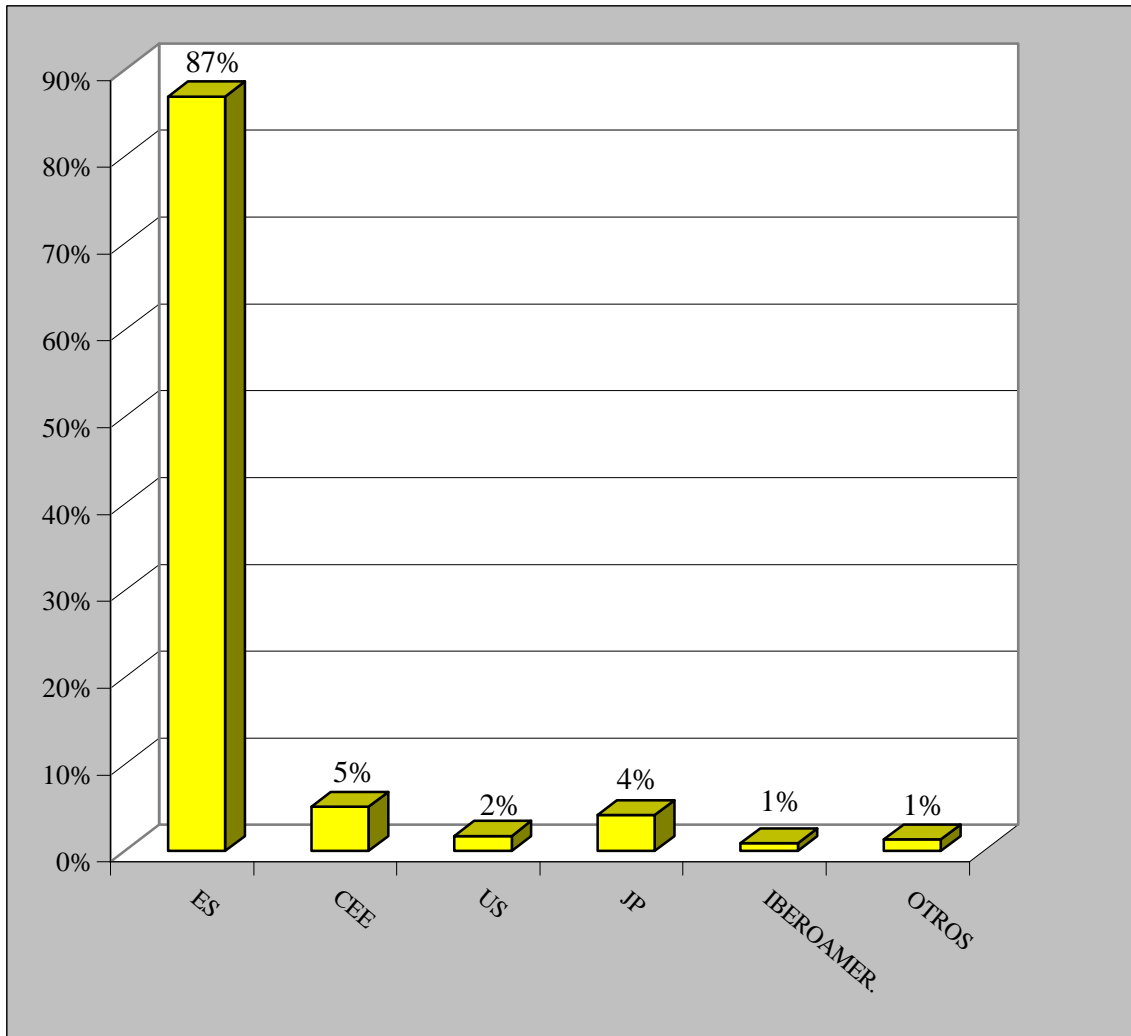
U.T.-CLASE	Almeria	Cadiz	Cordoba	Granada	Huelva	Jaen	Málaga	Sevilla	Andalucía
UNIDAD 1									
A01	3		3	1	3		1		11
TOTAL	3	0	3	1	3	0	1	0	11
UNIDAD 2									
A21								2	2
A22									0
A23		1	2	4			2		9
A24									0
TOTAL	0	1	2	4	0	0	2	2	11
UNIDAD 3									
A41									0
A42									0
A43									0
A44								1	1
A45									0
A46									0
A47				1			1		2
TOTAL	0	0	0	1	0	0	1	1	3
UNIDAD 4									
A61		1	1	1		2		3	8
A62		1						1	2
A63	1	1		2			1	1	6
TOTAL	1	3	1	3	0	2	1	5	16
UNIDAD 5									
A61K				1			1		2
TOTAL	0	0	0	1	0	0	1	0	2
UNIDAD 6									
B01			1					1	2
B02									0
B03									0
B04									0
B05								2	2
B06									0
B07									0
B08								2	2
B09									0
TOTAL	0	0	1	0	0	0	0	5	6
UNIDAD 7									
B21									0
B22									0
B23						1		1	2
TOTAL	0	0	0	0	0	1	0	1	2
UNIDAD 8									
B24									0
B25									0
B26									0
B27					1	1			2
B28									0
B29									0
B30									0
B32									0
TOTAL	0	0	0	0	1	1	0	0	2

(Ver CIP pag. 13 a 20)

Tabla I.1.5.1.1

**SOLICITUDES DE PATENTES PUBLICADAS EN 2001 POR CCAA ,
PROVINCIAS Y CLASES DE LA CIP**

U.T.-CLASE	Huesca	Teruel	Zaragoza	Aragón	Oviedo	Asturias	Baleares	Las Palmas	Tenerife	Canarias
UNIDAD 1										
A01	1		1	2	3	3				0
TOTAL	1	0	1	2	3	3	0	0	0	0
UNIDAD 2										
A21				0		0				0
A22				0		0		2		2
A23		1	1	2	1	1	4			0
A24				0		0				0
TOTAL	0	1	1	2	1	1	4	2	0	2
UNIDAD 3										
A41				0		0				0
A42				0		0				0
A43				0		0	1			0
A44				0		0				0
A45				0		0				0
A46				0		0				0
A47		1	5	6		0	1	1		1
TOTAL	0	1	5	6	0	0	2	1	0	1
UNIDAD 4										
A61			5	5	1	1	2	2		2
A62				0		0				0
A63			1	1	1	1				0
TOTAL	0	0	6	6	2	2	2	2	0	2
UNIDAD 5										
A61K			1	1		0	2			0
TOTAL	0	0	1	1	0	0	2	0	0	0
UNIDAD 6										
B01			1	1		0		4	4	8
B02				0		0				0
B03				0		0				0
B04				0		0				0
B05				0		0				0
B06				0		0				0
B07			1	1		0				0
B08				0		0				0
B09				0		0				0
TOTAL	0	0	2	2	0	0	0	4	4	8
UNIDAD 7										
B21			1	1		0				0
B22				0		0				0
B23			2	2		0				0
TOTAL	0	0	3	3	0	0	0	0	0	0
UNIDAD 8										
B24				0	1	1				0
B25			1	1		0				0
B26				0		0				0
B27				0		0				0
B28				0		0				0
B29				0		0				0
B30				0		0				0
B32				0		0				0
TOTAL	0	0	1	1	1	1	0	0	0	0

Tabla I.1.5.1.1

**SOLICITUDES DE PATENTES PUBLICADAS EN 2001 POR CCAA ,
PROVINCIAS Y CLASES DE LA CIP**

U.T.-CLASE	Santander	Cantabria	Albacete	Ciudad Real	Cuenca	Guadalajara	Toledo	Castilla-La Mancha
UNIDAD 1								
A01		0	1	2	1			4
TOTAL	0	0	1	2	1	0	0	4
UNIDAD 2								
A21		0						0
A22		0						0
A23		0					1	1
A24		0						0
TOTAL	0	0	0	0	0	0	1	1
UNIDAD 3								
A41	1	1						0
A42		0						0
A43		0	1					1
A44		0						0
A45		0						0
A46		0						0
A47	1	1			1			1
TOTAL	2	2	1	0	1	0	0	2
UNIDAD 4								
A61		0	1	1				2
A62		0						0
A63	3	3						0
TOTAL	3	3	1	1	0	0	0	2
UNIDAD 5								
A61K		0						0
TOTAL	0	0	0	0	0	0	0	0
UNIDAD 6								
B01		0						0
B02		0						0
B03		0						0
B04		0						0
B05		0						0
B06		0						0
B07		0						0
B08		0						0
B09		0						0
TOTAL	0	0	0	0	0	0	0	0
UNIDAD 7								
B21		0						0
B22		0						0
B23		0						0
TOTAL	0	0	0	0	0	0	0	0
UNIDAD 8								
B24		0						0
B25		0			2			2
B26		0						0
B27		0					1	1
B28		0						0
B29	1	1	1					1
B30		0						0
B32		0			1			1
TOTAL	1	1	1	0	3	0	1	5

(Ver CIP pag. 13 a 20)

Tabla I.1.5.1.1

**SOLICITUDES DE PATENTES PUBLICADAS EN 2001 POR CCAA ,
PROVINCIAS Y CLASES DE LA CIP**

U.T.-CLASE	Burgos	León	Palencia	Salamanca	Segovia	Soria	Valladolid	Zamora	Castilla-León
UNIDAD 1									
A01	1				1		1		3
TOTAL	1	0	0	0	1	0	1	0	3
UNIDAD 2									
A21									0
A22									0
A23					1	1			2
A24									0
TOTAL	0	0	0	0	1	1	0	0	2
UNIDAD 3									
A41									0
A42									0
A43									0
A44									0
A45									0
A46									0
A47									0
TOTAL	0	0	0	0	0	0	0	0	0
UNIDAD 4									
A61									0
A62		1							1
A63									0
TOTAL	0	1	0	0	0	0	0	0	1
UNIDAD 5									
A61K									0
TOTAL	0	0	0	0	0	0	0	0	0
UNIDAD 6									
B01									0
B02									0
B03									0
B04									0
B05									0
B06									0
B07									0
B08									0
B09									0
TOTAL	0	0	0	0	0	0	0	0	0
UNIDAD 7									
B21									0
B22									0
B23									0
TOTAL	0	0	0	0	0	0	0	0	0
UNIDAD 8									
B24									0
B25									0
B26	1								1
B27									0
B28		1							1
B29									0
B30									0
B32	1								1
TOTAL	2	1	0	0	0	0	0	0	3

Tabla I.1.5.1.1

**SOLICITUDES DE PATENTES PUBLICADAS EN 2001 POR CCAA ,
PROVINCIAS Y CLASES DE LA CIP**

U.T.-CLASE	Barcelona	Girona	Lleida	Tarragona	Cataluña	Alicante	Castellón	Valencia	Comunidad Valenciana
UNIDAD 1									
A01	5		1		6	1		6	7
TOTAL	5	0	1	0	6	1	0	6	7
UNIDAD 2									
A21	6			1	7		1	1	2
A22		1			1			1	1
A23	7	1		4	12	4		2	6
A24					0				0
TOTAL	13	2	0	5	20	4	1	4	9
UNIDAD 3									
A41	5				5		1	1	2
A42					0				0
A43	3				3	10	1	2	13
A44	3				3				0
A45	4				4				0
A46	1				1				0
A47	7	4		4	15	3	5	1	9
TOTAL	23	4	0	4	31	13	7	4	24
UNIDAD 4									
A61	20			1	21	9	2	6	17
A62					0			1	1
A63	6				6	4		2	6
TOTAL	26	0	0	1	27	13	2	9	24
UNIDAD 5									
A61K	12				12				0
TOTAL	12	0	0	0	12	0	0	0	0
UNIDAD 6									
B01	4				4		1	3	4
B02	1				1				0
B03					0				0
B04	1				1				0
B05	7				7		1		1
B06					0				0
B07					0	1		2	3
B08	1	1			2		1		1
B09					0				0
TOTAL	14	1	0	0	15	1	3	5	9
UNIDAD 7									
B21					0		1		1
B22	1				1				0
B23	4				4			1	1
TOTAL	5	0	0	0	5	0	1	1	2
UNIDAD 8									
B24	3				3			1	1
B25	3				3				0
B26	4				4	1			1
B27	6	1			7			2	2
B28	5				5	1	1	1	3
B29	17				17	1	1		2
B30	2	1			3			1	1
B32	4				4			2	2
TOTAL	44	2	0	0	46	3	2	7	12

(Ver CIP pag. 13 a 20)

Tabla I.1.5.1.1

**SOLICITUDES DE PATENTES PUBLICADAS EN 2001 POR CCAA ,
PROVINCIAS Y CLASES DE LA CIP**

U.T.-CLASE	Badajoz	Caceres	Extremadura	Coruña	Lugo	Orense	Pontevedra	Galicia	Madrid	Comunidad Madrid
UNIDAD 1										
A01			0				1	1	11	11
TOTAL	0	0	0	0	0	0	1	1	11	11
UNIDAD 2										
A21			0					0	1	1
A22			0					0		0
A23			0	2				2	8	8
A24			0					0		0
TOTAL	0	0	0	2	0	0	0	2	9	9
UNIDAD 3										
A41			0					0	1	1
A42			0					0		0
A43			0	1				1		0
A44			0					0		0
A45			0			1		1	1	1
A46			0					0		0
A47			0				1	1	9	9
TOTAL	0	0	0	1	0	1	1	3	11	11
UNIDAD 4										
A61		1	1	1			1	2	20	20
A62			0					0		0
A63			0				1	1	7	7
TOTAL	0	1	1	1	0	0	2	3	27	27
UNIDAD 5										
A61K	1		1	1				1	12	12
TOTAL	1	0	1	1	0	0	0	1	12	12
UNIDAD 6										
B01			0	1				1	11	11
B02			0					0	1	1
B03			0					0	1	1
B04			0					0		0
B05			0					0	1	1
B06			0					0		0
B07			0					0		0
B08			0					0	1	1
B09			0					0		0
TOTAL	0	0	0	1	0	0	0	1	15	15
UNIDAD 7										
B21			0					0	2	2
B22			0					0		0
B23			0					0		0
TOTAL	0	0	0	0	0	0	0	0	2	2
UNIDAD 8										
B24			0					0		0
B25			0	2				2	1	1
B26			0					0	3	3
B27	1		1					0	1	1
B28		1	1					0	4	4
B29			0					0	4	4
B30			0				1	1	1	1
B32			0					0	1	1
TOTAL	1	1	2	2	0	0	1	3	15	15

(Ver CIP pag. 13 a 20)

Tabla I.1.5.1.1

**SOLICITUDES DE PATENTES PUBLICADAS EN 2001 POR CCAA ,
PROVINCIAS Y CLASES DE LA CIP**

U.T.-CLASE	Región de Murcia	Navarra	Alava	Guipuzcoa	Vizcaya	País Vasco	Logroño	La Rioja	Ceuta y Melilla	No consta	Totales
UNIDAD 1											
A01	3	1		2	3	5	1	1			58
TOTAL	3	1	0	2	3	5	1	1	0	0	58
UNIDAD 2											
A21					1	1		0			13
A22		1				0		0			5
A23	4					0		0			51
A24						0		0			0
TOTAL	4	1	0	0	1	1	0	0	0	0	69
UNIDAD 3											
A41						0		0			9
A42						0		0			0
A43						0	1	1		1	21
A44						0		0			4
A45						0		0			6
A46						0		0			1
A47		1	2	9	2	13	2	2			62
TOTAL	0	1	2	9	2	13	3	3	0	1	103
UNIDAD 4											
A61	1	1	2	1	1	4		0		2	89
A62						0		0			4
A63		1			3	3		0			35
TOTAL	1	2	2	1	4	7	0	0	0	2	128
UNIDAD 5											
A61K		1				0	1	1			33
TOTAL	0	1	0	0	0	0	1	1	0	0	33
UNIDAD 6											
B01	1					0		0			32
B02						0		0			2
B03						0	1	1			2
B04						0		0			1
B05			1			1		0			12
B06						0		0			0
B07		1				0		0			5
B08		1				0		0			7
B09					1	1		0			1
TOTAL	1	2	1	0	1	2	1	1	0	0	62
UNIDAD 7											
B21	1	1		1	2	3		0			9
B22			3	1	1	5		0			6
B23			1	6	1	8		0			17
TOTAL	1	1	4	8	4	16	0	0	0	0	32
UNIDAD 8											
B24			1			1		0			6
B25			3			3		0			12
B26		1				0		0			10
B27		1		2	1	3		0			18
B28						0		0		2	16
B29	1					0		0			26
B30						0		0			6
B32				1		1	1	1			11
TOTAL	1	2	4	3	1	8	1	1	0	2	105

Tabla I.1.5.1.1

**SOLICITUDES DE PATENTES PUBLICADAS EN 2001 POR CCAA ,
PROVINCIAS Y CLASES DE LA CIP**

U.T.-CLASE	Almeria	Cadiz	Cordoba	Granada	Huelva	Jaen	Málaga	Sevilla	Andalucía
UNIDAD 9									
B41									0
B42									0
B43									0
B44			1						1
TOTAL	0	0	1	0	0	0	0	0	1
UNIDAD 10									
B60				2			1	2	5
B61									0
B62				1					1
B63									0
B64									0
TOTAL	0	0	0	3	0	0	1	2	6
UNIDAD 11									
B65	1	2			4		2	1	10
B66								1	1
B67		1							1
B68									0
TOTAL	1	3	0	0	4	0	2	2	12
UNIDAD 12									
C01									0
C02								2	2
C03									0
C04									0
C05									0
TOTAL	0	0	0	0	0	0	0	2	2
UNIDAD 13									
C07		2	1						3
A01N									0
TOTAL	0	2	1	0	0	0	0	0	3
UNIDAD 14									
C08									0
TOTAL	0	0	0	0	0	0	0	0	0
UNIDAD 15									
C09				1				1	2
C10									0
C11			1						1
TOTAL	0	0	1	1	0	0	0	1	3
UNIDAD 16									
C12		1	2	2					5
C13									0
C14									0
TOTAL	0	1	2	2	0	0	0	0	5
UNIDAD 17									
C21									0
C22									0
C23									0
C25									0
C30									0
TOTAL	0	0	0	0	0	0	0	0	0

Tabla I.1.5.1.1

**SOLICITUDES DE PATENTES PUBLICADAS EN 2001 POR CCAA ,
PROVINCIAS Y CLASES DE LA CIP**

U.T.-CLASE	Huesca	Teruel	Zaragoza	Aragón	Oviedo	Asturias	Baleares	Las Palmas	Tenerife	Canarias
UNIDAD 9										
B41				0		0				0
B42				0		0			1	1
B43				0		0				0
B44				0		0				0
TOTAL	0	0	0	0	0	0	0	0	1	1
UNIDAD 10										
B60				0	3	3				0
B61				0		0				0
B62			1	1		0	1			0
B63			1	1		0				0
B64				0		0				0
TOTAL	0	0	2	2	3	3	1	0	0	0
UNIDAD 11										
B65		1	2	3		0				0
B66	1		4	5	1	1		1		1
B67				0		0				0
B68				0		0				0
TOTAL	1	1	6	8	1	1	0	1	0	1
UNIDAD 12										
C01				0		0				0
C02		1	1	2	2	2				0
C03				0		0				0
C04				0		0				0
C05				0		0				0
TOTAL	0	1	1	2	2	2	0	0	0	0
UNIDAD 13										
C07				0	1	1				0
A01N				0		0				0
TOTAL	0	0	0	0	1	1	0	0	0	0
UNIDAD 14										
C08				0		0				0
TOTAL	0	0	0	0	0	0	0	0	0	0
UNIDAD 15										
C09				0		0			1	1
C10				0		0				0
C11				0		0	1			0
TOTAL	0	0	0	0	0	0	1	0	1	1
UNIDAD 16										
C12				0	1	1				0
C13				0		0				0
C14				0		0				0
TOTAL	0	0	0	0	1	1	0	0	0	0
UNIDAD 17										
C21				0		0				0
C22			1	1		0				0
C23				0		0				0
C25				0		0				0
C30				0		0				0
TOTAL	0	0	1	1	0	0	0	0	0	0

Tabla I.1.5.1.1

**SOLICITUDES DE PATENTES PUBLICADAS EN 2001 POR CCAA ,
PROVINCIAS Y CLASES DE LA CIP**

U.T.-CLASE	Santander	Cantabria	Albacete	Ciudad Real	Cuenca	Guadalajara	Toledo	Castilla-La Mancha
UNIDAD 9								
B41		0						0
B42		0						0
B43		0						0
B44		0						0
TOTAL	0	0	0	0	0	0	0	0
UNIDAD 10								
B60		0				1		1
B61		0						0
B62		0				1		1
B63		0		1				1
B64		0						0
TOTAL	0	0	0	1	0	2	0	3
UNIDAD 11								
B65		0					2	2
B66		0						0
B67		0						0
B68		0						0
TOTAL	0	0	0	0	0	0	2	2
UNIDAD 12								
C01		0						0
C02		0		1				1
C03		0						0
C04		0						0
C05		0						0
TOTAL	0	0	0	1	0	0	0	1
UNIDAD 13								
C07		0						0
A01N		0						0
TOTAL	0	0	0	0	0	0	0	0
UNIDAD 14								
C08		0						0
TOTAL	0	0	0	0	0	0	0	0
UNIDAD 15								
C09		0						0
C10		0						0
C11		0						0
TOTAL	0	0	0	0	0	0	0	0
UNIDAD 16								
C12	1	1						0
C13		0						0
C14		0						0
TOTAL	1	1	0	0	0	0	0	0
UNIDAD 17								
C21		0						0
C22		0						0
C23	1	1	1					1
C25		0		2				2
C30		0						0
TOTAL	1	1	1	2	0	0	0	3

Tabla I.1.5.1.1

**SOLICITUDES DE PATENTES PUBLICADAS EN 2001 POR CCAA ,
PROVINCIAS Y CLASES DE LA CIP**

U.T.-CLASE	Burgos	León	Palencia	Salamanca	Segovia	Soria	Valladolid	Zamora	Castilla-León
UNIDAD 9									
B41									0
B42									0
B43									0
B44									0
TOTAL	0	0	0	0	0	0	0	0	0
UNIDAD 10									
B60	3								3
B61									0
B62									0
B63									0
B64							1		1
TOTAL	3	0	0	0	0	0	1	0	4
UNIDAD 11									
B65							2		2
B66									0
B67									0
B68									0
TOTAL	0	0	0	0	0	0	2	0	2
UNIDAD 12									
C01				1					1
C02							1		1
C03									0
C04									0
C05									0
TOTAL	0	0	0	1	0	0	1	0	2
UNIDAD 13									
C07							1		1
A01N									0
TOTAL	0	0	0	0	0	0	1	0	1
UNIDAD 14									
C08									0
TOTAL	0	0	0	0	0	0	0	0	0
UNIDAD 15									
C09							1		1
C10									0
C11									0
TOTAL	0	0	0	0	0	0	1	0	1
UNIDAD 16									
C12		3							3
C13									0
C14									0
TOTAL	0	3	0	0	0	0	0	0	3
UNIDAD 17									
C21									0
C22									0
C23									0
C25									0
C30									0
TOTAL	0	0	0	0	0	0	0	0	0

Tabla I.1.5.1.1

**SOLICITUDES DE PATENTES PUBLICADAS EN 2001 POR CCAA ,
PROVINCIAS Y CLASES DE LA CIP**

U.T.-CLASE	Barcelona	Girona	Lleida	Tarragona	Cataluña	Alicante	Castellón	Valencia	Comunidad Valenciana
UNIDAD 9									
B41	7				7		1	1	2
B42	1			1	2				0
B43					0				0
B44	1				1	2		1	3
TOTAL	9	0	0	1	10	2	1	2	5
UNIDAD 10									
B60	20		1	3	24	2		7	9
B61	1				1				0
B62	9	1	1	1	12				0
B63	1	1			2				0
B64					0				0
TOTAL	31	2	2	4	39	2	0	7	9
UNIDAD 11									
B65	26	6	5	5	42	7		10	17
B66	2				2			2	2
B67	5				5			1	1
B68	1				1				0
TOTAL	34	6	5	5	50	7	0	13	20
UNIDAD 12									
C01					0			11	11
C02	8	1	1		10	1		1	2
C03					0		1	2	3
C04	2				2		2	1	3
C05			1		1				0
TOTAL	10	1	2	0	13	1	3	15	19
UNIDAD 13									
C07	24				24	2		3	5
A01N	3				3			2	2
TOTAL	27	0	0	0	27	2	0	5	7
UNIDAD 14									
C08	3			1	4				0
TOTAL	3	0	0	1	4	0	0	0	0
UNIDAD 15									
C09	3				3	1		1	2
C10					0			1	1
C11	1				1				0
TOTAL	4	0	0	0	4	1	0	2	3
UNIDAD 16									
C12	8				8				0
C13					0				0
C14					0	1			1
TOTAL	8	0	0	0	8	1	0	0	1
UNIDAD 17									
C21					0				0
C22	3				3				0
C23					0			1	1
C25					0			2	2
C30					0				0
TOTAL	3	0	0	0	3	0	0	3	3

Tabla I.1.5.1.1

**SOLICITUDES DE PATENTES PUBLICADAS EN 2001 POR CCAA ,
PROVINCIAS Y CLASES DE LA CIP**

U.T.-CLASE	Badajoz	Caceres	Extremadura	Coruña	Lugo	Orense	Pontevedra	Galicia	Madrid	Comunidad Madrid
UNIDAD 9										
B41			0					0	2	2
B42			0					0	3	3
B43			0					0		0
B44			0					0	4	4
TOTAL	0	0	0	0	0	0	0	0	9	9
UNIDAD 10										
B60			0		1			1	16	16
B61			0					0	3	3
B62			0	1			1	2	1	1
B63			0	1			1	2	3	3
B64			0				2	2	5	5
TOTAL	0	0	0	2	1	0	4	7	28	28
UNIDAD 11										
B65			0	1	1			2	13	13
B66			0	1				1	2	2
B67			0				1	1	2	2
B68			0					0		0
TOTAL	0	0	0	2	1	0	1	4	17	17
UNIDAD 12										
C01			0	1				1	7	7
C02			0	1				1	5	5
C03			0					0	4	4
C04	1		1					0	4	4
C05			0					0	2	2
TOTAL	1	0	1	2	0	0	0	2	22	22
UNIDAD 13										
C07			0					0	19	19
A01N			0					0	2	2
TOTAL	0	0	0	0	0	0	0	0	21	21
UNIDAD 14										
C08			0					0	7	7
TOTAL	0	0	0	0	0	0	0	0	7	7
UNIDAD 15										
C09			0					0	5	5
C10			0					0	2	2
C11			0					0	4	4
TOTAL	0	0	0	0	0	0	0	0	11	11
UNIDAD 16										
C12			0	3				3	23	23
C13			0					0		0
C14			0					0		0
TOTAL	0	0	0	3	0	0	0	3	23	23
UNIDAD 17										
C21			0					0		0
C22			0					0	2	2
C23			0					0	2	2
C25			0					0	4	4
C30			0					0		0
TOTAL	0	0	0	0	0	0	0	0	8	8

Tabla I.1.5.1.1

**SOLICITUDES DE PATENTES PUBLICADAS EN 2001 POR CCAA ,
PROVINCIAS Y CLASES DE LA CIP**

U.T.-CLASE	Región de Murcia	Navarra	Alava	Guipuzcoa	Vizcaya	País Vasco	Logroño	La Rioja	Ceuta y Melilla	No consta	Totales
UNIDAD 9											
B41						0		0			11
B42						0		0			6
B43						0		0			0
B44					1	1		0			10
TOTAL	0	0	0	0	1	1	0	0	0	0	27
UNIDAD 10											
B60		2	1	1	1	3	1	1			68
B61			1	1		2		0			6
B62		1				0	1	1			21
B63		1		1	1	2		0			12
B64						0		0			8
TOTAL	0	4	2	3	2	7	2	2	0	0	115
UNIDAD 11											
B65		6	1	1	2	4	3	3			104
B66		1		3	1	4		0			20
B67			2			2	1	1			13
B68						0		0			1
TOTAL	0	7	3	4	3	10	4	4	0	0	138
UNIDAD 12											
C01						0		0			20
C02	2			1		1		0		1	30
C03						0		0			7
C04						0	1	1			11
C05		1				0		0			4
TOTAL	2	1	0	1	0	1	1	1	0	1	72
UNIDAD 13											
C07	1	1			2	2		0			57
A01N	1				1	1		0			9
TOTAL	2	1	0	0	3	3	0	0	0	0	66
UNIDAD 14											
C08	2			1	1	2		0			15
TOTAL	2	0	0	1	1	2	0	0	0	0	15
UNIDAD 15											
C09				1	1	2		0			16
C10						0		0			3
C11						0		0			7
TOTAL	0	0	0	1	1	2	0	0	0	0	26
UNIDAD 16											
C12	1					0		0			45
C13						0		0			0
C14						0		0			1
TOTAL	1	0	0	0	0	0	0	0	0	0	46
UNIDAD 17											
C21						0		0			0
C22				1		1		0			7
C23						0		0			5
C25						0		0			8
C30						0		0			0
TOTAL	0	0	0	1	0	1	0	0	0	0	20

Tabla I.1.5.1.1

**SOLICITUDES DE PATENTES PUBLICADAS EN 2001 POR CCAA ,
PROVINCIAS Y CLASES DE LA CIP**

U.T.-CLASE	Almeria	Cadiz	Cordoba	Granada	Huelva	Jaen	Málaga	Sevilla	Andalucía
UNIDAD 18									
D01									0
D02									0
D03									0
D04									0
D05									0
D06									0
D07									0
TOTAL	0	0	0	0	0	0	0	0	0
UNIDAD 19									
D21									0
B31									0
TOTAL	0	0	0	0	0	0	0	0	0
UNIDAD 20									
E01									0
E02								1	1
E03			1						1
E04	1	1	1	2	1			4	10
E05	1	1							2
E06							2	5	7
TOTAL	2	2	2	2	1	0	2	10	21
UNIDAD 21									
E21									0
TOTAL	0	0	0	0	0	0	0	0	0
UNIDAD 22									
F01					1				1
F02		1							1
F03									0
F04									0
F15									0
TOTAL	0	1	0	0	1	0	0	0	2
UNIDAD 23									
F16									0
F17									0
TOTAL	0	0	0	0	0	0	0	0	0
UNIDAD 24									
F21									0
F22									0
F23									0
F24									0
F25							1		1
F26									0
F27									0
F28									0
TOTAL	0	0	0	0	0	0	1	0	1
UNIDAD 25									
F41								1	1
F42									0
C06									0
TOTAL	0	0	0	0	0	0	0	1	1

Tabla I.1.5.1.1

**SOLICITUDES DE PATENTES PUBLICADAS EN 2001 POR CCAA ,
PROVINCIAS Y CLASES DE LA CIP**

U.T.-CLASE	Huesca	Teruel	Zaragoza	Aragón	Oviedo	Asturias	Baleares	Las Palmas	Tenerife	Canarias
UNIDAD 18										
D01				0		0				0
D02				0		0				0
D03				0		0				0
D04				0		0				0
D05				0		0				0
D06			11	11		0				0
D07				0		0				0
TOTAL	0	0	11	11	0	0	0	0	0	0
UNIDAD 19										
D21				0		0				0
B31				0		0				0
TOTAL	0	0	0	0	0	0	0	0	0	0
UNIDAD 20										
E01	1			1		0				0
E02				0		0				0
E03			1	1	1	1		3		3
E04			2	2		0		1		1
E05			1	1		0				0
E06				0		0			1	1
TOTAL	1	0	4	5	1	1	0	4	1	5
UNIDAD 21										
E21				0		0				0
TOTAL	0	0	0	0	0	0	0	0	0	0
UNIDAD 22										
F01				0		0				0
F02			1	1		0			1	1
F03			2	2		0		4	1	5
F04				0		0			1	1
F15				0		0				0
TOTAL	0	0	3	3	0	0	0	4	3	7
UNIDAD 23										
F16			2	2		0				0
F17				0		0				0
TOTAL	0	0	2	2	0	0	0	0	0	0
UNIDAD 24										
F21				0		0				0
F22				0		0				0
F23				0		0				0
F24			3	3		0				0
F25				0		0				0
F26				0		0				0
F27				0		0				0
F28				0		0				0
TOTAL	0	0	3	3	0	0	0	0	0	0
UNIDAD 25										
F41			1	1		0		1		1
F42			1	1		0				0
C06				0		0				0
TOTAL	0	0	2	2	0	0	0	1	0	1

Tabla I.1.5.1.1

**SOLICITUDES DE PATENTES PUBLICADAS EN 2001 POR CCAA ,
PROVINCIAS Y CLASES DE LA CIP**

U.T.-CLASE	Santander	Cantabria	Albacete	Ciudad Real	Cuenca	Guadalajara	Toledo	Castilla-La Mancha
UNIDAD 18								
D01		0						0
D02		0						0
D03		0						0
D04		0						0
D05		0						0
D06		0						0
D07		0						0
TOTAL	0	0	0	0	0	0	0	0
UNIDAD 19								
D21		0						0
B31		0						0
TOTAL	0	0	0	0	0	0	0	0
UNIDAD 20								
E01		0						0
E02		0						0
E03		0	1					1
E04	1	1					1	1
E05		0						0
E06	1	1		2			2	4
TOTAL	2	2	1	2	0	0	3	6
UNIDAD 21								
E21		0						0
TOTAL	0	0	0	0	0	0	0	0
UNIDAD 22								
F01		0						0
F02		0			1			1
F03		0		1		1		2
F04		0		1				1
F15		0						0
TOTAL	0	0	0	2	1	1	0	4
UNIDAD 23								
F16		0						0
F17		0						0
TOTAL	0	0	0	0	0	0	0	0
UNIDAD 24								
F21		0					1	1
F22		0						0
F23		0						0
F24	3	3						0
F25		0						0
F26	1	1						0
F27		0						0
F28		0						0
TOTAL	4	4	0	0	0	0	1	1
UNIDAD 25								
F41		0						0
F42		0						0
C06		0						0
TOTAL	0	0	0	0	0	0	0	0

Tabla I.1.5.1.1

**SOLICITUDES DE PATENTES PUBLICADAS EN 2001 POR CCAA ,
PROVINCIAS Y CLASES DE LA CIP**

U.T.-CLASE	Burgos	León	Palencia	Salamanca	Segovia	Soria	Valladolid	Zamora	Castilla-León
UNIDAD 18									
D01									0
D02									0
D03									0
D04									0
D05									0
D06									0
D07									0
TOTAL	0	0	0	0	0	0	0	0	0
UNIDAD 19									
D21									0
B31									0
TOTAL	0	0	0	0	0	0	0	0	0
UNIDAD 20									
E01									0
E02									0
E03									0
E04	1		1				1		3
E05									0
E06									0
TOTAL	1	0	1	0	0	0	1	0	3
UNIDAD 21									
E21									0
TOTAL	0	0	0	0	0	0	0	0	0
UNIDAD 22									
F01							1		1
F02									0
F03	2								2
F04									0
F15									0
TOTAL	2	0	0	0	0	0	1	0	3
UNIDAD 23									
F16	1								1
F17									0
TOTAL	1	0	0	0	0	0	0	0	1
UNIDAD 24									
F21									0
F22									0
F23									0
F24									0
F25									0
F26									0
F27									0
F28									0
TOTAL	0	0	0	0	0	0	0	0	0
UNIDAD 25									
F41									0
F42									0
C06									0
TOTAL	0	0	0	0	0	0	0	0	0

Tabla I.1.5.1.1

**SOLICITUDES DE PATENTES PUBLICADAS EN 2001 POR CCAA ,
PROVINCIAS Y CLASES DE LA CIP**

U.T.-CLASE	Barcelona	Girona	Lleida	Tarragona	Cataluña	Alicante	Castellón	Valencia	Comunidad Valenciana
UNIDAD 18									
D01	2				2				0
D02	1				1				0
D03	1				1		1		1
D04	4				4				0
D05	1				1				0
D06	5				5				0
D07					0	1			1
TOTAL	14	0	0	0	14	1	1	0	2
UNIDAD 19									
D21	6				6			3	3
B31				2	2	2			2
TOTAL	6	0	0	2	8	2	0	3	5
UNIDAD 20									
E01	4				4			2	2
E02	5				5			1	1
E03					0				0
E04	14	1	1	7	23	3	2	4	9
E05	3			1	4	1		2	3
E06	5		1		6				0
TOTAL	31	1	2	8	42	4	2	9	15
UNIDAD 21									
E21			1		1				0
TOTAL	0	0	1	0	1	0	0	0	0
UNIDAD 22									
F01	4				4				0
F02	2				2			1	1
F03	6				6	1			1
F04		5			5				0
F15					0				0
TOTAL	12	5	0	0	17	1	0	1	2
UNIDAD 23									
F16	8	2	2		12			2	2
F17					0				0
TOTAL	8	2	2	0	12	0	0	2	2
UNIDAD 24									
F21	3	2			5				0
F22					0				0
F23					0		2		2
F24	1	2			3	1		3	4
F25			1		1			1	1
F26					0			1	1
F27					0				0
F28	3				3				0
TOTAL	7	4	1	0	12	1	2	5	8
UNIDAD 25									
F41					0				0
F42					0			3	3
C06					0				0
TOTAL	0	0	0	0	0	0	0	3	3

Tabla I.1.5.1.1

**SOLICITUDES DE PATENTES PUBLICADAS EN 2001 POR CCAA ,
PROVINCIAS Y CLASES DE LA CIP**

U.T.-CLASE	Badajoz	Caceres	Extremadura	Coruña	Lugo	Orense	Pontevedra	Galicia	Madrid	Comunidad Madrid
UNIDAD 18										
D01			0					0		0
D02			0					0		0
D03			0					0		0
D04			0					0		0
D05			0					0		0
D06			0					0	1	1
D07			0					0		0
TOTAL	0	0	0	0	0	0	0	0	1	1
UNIDAD 19										
D21			0					0	1	1
B31			0					0		0
TOTAL	0	0	0	0	0	0	0	0	1	1
UNIDAD 20										
E01			0					0	4	4
E02		1	1					0	2	2
E03			0		1			1	2	2
E04		8	8	2			2	4	16	16
E05			0					0	5	5
E06		2	2		1			1	1	1
TOTAL	0	11	11	2	2	0	2	6	30	30
UNIDAD 21										
E21			0					0	1	1
TOTAL	0	0	0	0	0	0	0	0	1	1
UNIDAD 22										
F01			0					0	1	1
F02			0				1	1	3	3
F03			0	2				2	6	6
F04			0					0	1	1
F15			0					0		0
TOTAL	0	0	0	2	0	0	1	3	11	11
UNIDAD 23										
F16			0	1			2	3	3	3
F17			0					0	1	1
TOTAL	0	0	0	1	0	0	2	3	4	4
UNIDAD 24										
F21			0					0	1	1
F22			0					0		0
F23			0					0	2	2
F24			0				1	1	3	3
F25			0					0	8	8
F26			0					0		0
F27			0					0		0
F28			0					0		0
TOTAL	0	0	0	0	0	0	1	1	14	14
UNIDAD 25										
F41			0	1				1	3	3
F42			0					0		0
C06			0					0		0
TOTAL	0	0	0	1	0	0	0	1	3	3

Tabla I.1.5.1.1

**SOLICITUDES DE PATENTES PUBLICADAS EN 2001 POR CCAA ,
PROVINCIAS Y CLASES DE LA CIP**

U.T.-CLASE	Región de Murcia	Navarra	Alava	Guipuzcoa	Vizcaya	País Vasco	Logroño	La Rioja	Ceuta y Melilla	No consta	Totales
UNIDAD 18											
D01						0		0			2
D02						0		0			1
D03						0		0			2
D04						0		0			4
D05						0		0			1
D06				1		1		0			18
D07						0		0			1
TOTAL	0	0	0	1	0	1	0	0	0	0	29
UNIDAD 19											
D21						0		0			10
B31						0		0			4
TOTAL	0	0	0	0	0	0	0	0	0	0	14
UNIDAD 20											
E01				1	4	5		0			16
E02		1				0		0			11
E03					1	1		0			11
E04	1	2	1		3	4	1	1			86
E05		1	1	9		10	1	1			27
E06					1	1		0			24
TOTAL	1	4	2	10	9	21	2	2	0	0	175
UNIDAD 21											
E21						0		0			2
TOTAL	0	0	0	0	0	0	0	0	0	0	2
UNIDAD 22											
F01	1		2			2		0			10
F02		1	1		1	2		0			14
F03		4		2		2		0			32
F04	1			1		1		0			10
F15					2	2		0			2
TOTAL	2	5	3	3	3	9	0	0	0	0	68
UNIDAD 23											
F16	1	5		1	2	3	1	1			33
F17						0		0			1
TOTAL	1	5	0	1	2	3	1	1	0	0	34
UNIDAD 24											
F21						0		0			7
F22						0		0			0
F23				2		2		0			6
F24	1	8		3	1	4		0			30
F25	1	5				0		0			17
F26						0		0			2
F27						0		0			0
F28	1					0		0			4
TOTAL	3	13	0	5	1	6	0	0	0	0	66
UNIDAD 25											
F41						0		0			7
F42						0		0			4
C06						0		0			0
TOTAL	0	0	0	0	0	0	0	0	0	0	11

Tabla I.1.5.1.1

**SOLICITUDES DE PATENTES PUBLICADAS EN 2001 POR CCAA ,
PROVINCIAS Y CLASES DE LA CIP**

U.T.-CLASE	Almeria	Cadiz	Cordoba	Granada	Huelva	Jaen	Málaga	Sevilla	Andalucía
UNIDAD 26									
G01	2	2	1	2					7
G02									0
G03									0
TOTAL	2	2	1	2	0	0	0	0	7
UNIDAD 27									
G04									0
G05							2		2
G06						1	1		2
G07		1		1			3	1	6
G08		1						1	2
TOTAL	0	2	0	1	0	1	6	2	12
UNIDAD 28									
G09									0
G10									0
G11									0
G12									0
TOTAL	0	0	0	0	0	0	0	0	0
UNIDAD 29									
G21									0
TOTAL	0	0	0	0	0	0	0	0	0
UNIDAD 30									
H01									0
H02								1	1
H05									0
TOTAL	0	0	0	0	0	0	0	1	1
UNIDAD 31									
H03									0
H04				1			2	1	4
TOTAL	0	0	0	1	0	0	2	1	4
UNIDAD 32									
TOTAL	0	0	0	0	0	0	0	0	0
T. TOTALES	9	17	15	22	10	5	20	36	134

Tabla I.1.5.1.1

**SOLICITUDES DE PATENTES PUBLICADAS EN 2001 POR CCAA ,
PROVINCIAS Y CLASES DE LA CIP**

U.T.-CLASE	Huesca	Teruel	Zaragoza	Aragón	Oviedo	Asturias	Baleares	Las Palmas	Tenerife	Canarias
UNIDAD 26										
G01			2	2	3	3		1		1
G02				0		0				0
G03				0		0				0
TOTAL	0	0	2	2	3	3	0	1	0	1
UNIDAD 27										
G04				0		0				0
G05				0		0				0
G06			1	1		0				0
G07			2	2		0	1			0
G08			2	2		0				0
TOTAL	0	0	5	5	0	0	1	0	0	0
UNIDAD 28										
G09				0	2	2		1		1
G10				0		0				0
G11				0		0				0
G12				0		0				0
TOTAL	0	0	0	0	2	2	0	1	0	1
UNIDAD 29										
G21			1	1		0				0
TOTAL	0	0	1	1	0	0	0	0	0	0
UNIDAD 30										
H01			2	2	2	2	1		1	1
H02			2	2		0				0
H05			1	1	2	2				0
TOTAL	0	0	5	5	4	4	1	0	1	1
UNIDAD 31										
H03				0		0				0
H04				0		0	1	1		1
TOTAL	0	0	0	0	0	0	1	1	0	1
UNIDAD 32										
TOTAL	0	0	0	0	0	0	0	0	0	0
T. TOTALES	3	4	68	75	25	25	15	22	11	33

Tabla I.1.5.1.1

**SOLICITUDES DE PATENTES PUBLICADAS EN 2001 POR CCAA ,
PROVINCIAS Y CLASES DE LA CIP**

U.T.-CLASE	Santander	Cantabria	Albacete	Ciudad Real	Cuenca	Guadalajara	Toledo	Castilla-La Mancha
UNIDAD 26								
G01	1	1				1		1
G02		0						0
G03		0						0
TOTAL	1	1	0	0	0	1	0	1
UNIDAD 27								
G04		0						0
G05		0						0
G06		0	1					1
G07		0					1	1
G08		0						0
TOTAL	0	0	1	0	0	0	1	2
UNIDAD 28								
G09		0					1	1
G10		0						0
G11		0						0
G12		0						0
TOTAL	0	0	0	0	0	0	1	1
UNIDAD 29								
G21		0						0
TOTAL	0	0	0	0	0	0	0	0
UNIDAD 30								
H01		0					1	1
H02		0						0
H05	1	1						0
TOTAL	1	1	0	0	0	0	1	1
UNIDAD 31								
H03		0						0
H04		0						0
TOTAL	0	0	0	0	0	0	0	0
UNIDAD 32								
TOTAL	0	0	0	0	0	0	0	0
T. TOTALES	16	16	7	11	6	4	11	39

Tabla I.1.5.1.1

**SOLICITUDES DE PATENTES PUBLICADAS EN 2001 POR CCAA ,
PROVINCIAS Y CLASES DE LA CIP**

U.T.-CLASE	Burgos	León	Palencia	Salamanca	Segovia	Soria	Valladolid	Zamora	Castilla-León
UNIDAD 26									
G01				1		1	2		4
G02									0
G03				1					1
TOTAL	0	0	0	2	0	1	2	0	5
UNIDAD 27									
G04									0
G05							1		1
G06									0
G07				1					1
G08				1					1
TOTAL	0	0	0	2	0	0	1	0	3
UNIDAD 28									
G09									0
G10									0
G11		1							1
G12									0
TOTAL	0	1	0	0	0	0	0	0	1
UNIDAD 29									
G21									0
TOTAL	0	0	0	0	0	0	0	0	0
UNIDAD 30									
H01							1		1
H02		1							1
H05									0
TOTAL	0	1	0	0	0	0	1	0	2
UNIDAD 31									
H03									0
H04						1			1
TOTAL	0	0	0	0	0	1	0	0	1
UNIDAD 32									
TOTAL	0	0	0	0	0	0	0	0	0
T. TOTALES	10	7	1	5	2	3	13	0	41

Tabla I.1.5.1.1

**SOLICITUDES DE PATENTES PUBLICADAS EN 2001 POR CCAA ,
PROVINCIAS Y CLASES DE LA CIP**

U.T.-CLASE	Barcelona	Girona	Lleida	Tarragona	Cataluña	Alicante	Castellón	Valencia	Comunidad Valenciana
UNIDAD 26									
G01	9		1		10			7	7
G02	4				4				0
G03	1				1	1			1
TOTAL	14	0	1	0	15	1	0	7	8
UNIDAD 27									
G04	1				1				0
G05	2				2			2	2
G06	4				4	4	1	1	6
G07	8				8	2		1	3
G08	1				1				0
TOTAL	16	0	0	0	16	6	1	4	11
UNIDAD 28									
G09	6			1	7			2	2
G10					0				0
G11	1				1	1	1		2
G12					0				0
TOTAL	7	0	0	1	8	1	1	2	4
UNIDAD 29									
G21					0				0
TOTAL	0	0	0	0	0	0	0	0	0
UNIDAD 30									
H01	13			7	20		2	3	5
H02	14	4			18	1		3	4
H05	2			4	6			4	4
TOTAL	29	4	0	11	44	1	2	10	13
UNIDAD 31									
H03	1				1				0
H04	9				9		3	3	6
TOTAL	10	0	0	0	10	0	3	3	6
UNIDAD 32									
TOTAL	0	0	0	0	0	0	0	0	0
T. TOTALES	425	34	17	43	519	69	32	132	233

Tabla I.1.5.1.1

**SOLICITUDES DE PATENTES PUBLICADAS EN 2001 POR CCAA ,
PROVINCIAS Y CLASES DE LA CIP**

U.T.-CLASE	Badajoz	Caceres	Extremadura	Coruña	Lugo	Orense	Pontevedra	Galicia	Madrid	Comunidad Madrid
UNIDAD 26										
G01	2		2	1		1	1	3	25	25
G02		1	1					0	7	7
G03			0					0		0
TOTAL	2	1	3	1	0	1	1	3	32	32
UNIDAD 27										
G04			0					0	3	3
G05			0				1	1		0
G06			0					0	9	9
G07	1	1	2				2	2	9	9
G08			0				1	1	7	7
TOTAL	1	1	2	0	0	0	4	4	28	28
UNIDAD 28										
G09			0					0	6	6
G10			0					0	1	1
G11			0				1	1		0
G12			0					0		0
TOTAL	0	0	0	0	0	0	1	1	7	7
UNIDAD 29										
G21			0					0	2	2
TOTAL	0	0	0	0	0	0	0	0	2	2
UNIDAD 30										
H01			0	2			1	3	12	12
H02			0					0	6	6
H05			0					0	1	1
TOTAL	0	0	0	2	0	0	1	3	19	19
UNIDAD 31										
H03			0					0	1	1
H04			0				1	1	18	18
TOTAL	0	0	0	0	0	0	1	1	19	19
UNIDAD 32										
TOTAL	0	0	0	0	0	0	0	0	0	0
T. TOTALES	6	15	21	26	4	2	24	56	420	420

Tabla I.1.5.1.1

**SOLICITUDES DE PATENTES PUBLICADAS EN 2001 POR CCAA ,
PROVINCIAS Y CLASES DE LA CIP**

U.T.-CLASE	Región de Murcia	Navarra	Alava	Guipuzcoa	Vizcaya	País Vasco	Logroño	La Rioja	Ceuta y Melilla	No consta	Totales
UNIDAD 26											
G01		1		1	1	2		0			69
G02					4	4		0			16
G03						0		0			3
TOTAL	0	1	0	1	5	6	0	0	0	0	88
UNIDAD 27											
G04						0		0			4
G05				1		1		0			9
G06		1		1		1		0			25
G07		7				0		0			42
G08					1	1		0			15
TOTAL	0	8	0	2	1	3	0	0	0	0	95
UNIDAD 28											
G09						0		0			19
G10		1				0		0			2
G11						0		0			5
G12						0		0			0
TOTAL	0	1	0	0	0	0	0	0	0	0	26
UNIDAD 29											
G21						0		0			3
TOTAL	0	0	0	0	0	0	0	0	0	0	3
UNIDAD 30											
H01			1	2	2	5		0			53
H02			3	3		6		0			38
H05			1			1		0			16
TOTAL	0	0	5	5	2	12	0	0	0	0	107
UNIDAD 31											
H03						0		0			2
H04		1		1	1	2		0			44
TOTAL	0	1	0	1	1	2	0	0	0	0	46
UNIDAD 32											
TOTAL	0	0	0	0	0	0	0	0	0	0	0
T. TOTALES	25	62	28	63	51	142	17	17	0	6	1.879

Tabla I.1.5.1.2 SOLICITUDES DE PATENTES PUBLICADAS EN 2001, POR CCAA Y SECCIONES DE LA CIP

COMUNIDADES AUTONOMAS	A	B	C	D	E	F	G	H	Total
	Necesidades Corrientes de la vida	Técnicas Industriales diversas; Transporte	Química; Metalurgia	Textiles; Papel	Construcciones fijas	Mecánica; Iluminación; Calefacción; Armamento; Voladura	Física	Electricidad	
ANDALUCIA	43	29	13	0	21	4	19	5	134
ARAGON	17	16	3	11	5	10	8	5	75
ASTURIAS (Principado)	6	5	4	0	1	0	5	4	25
BALEARES (Islas)	10	1	1	0	0	0	1	2	15
CANARIAS	5	10	1	0	5	8	2	2	33
CANTABRIA	5	1	2	0	2	4	1	1	16
CASTILLA-LA MANCHA	9	10	4	0	6	5	4	1	39
CASTILLA Y LEON	6	9	7	0	3	4	9	3	41
CATALUÑA	99	167	56	20	43	41	39	54	519
COMUNIDAD VALENCIANA	66	59	31	5	15	15	23	19	233
EXTREMADURA	2	2	1	0	11	0	5	0	21
GALICIA	10	15	5	0	6	8	8	4	56
MADRID	72	86	90	2	31	32	69	38	420
MURCIA (Región de)	9	3	6	0	1	6	0	0	25
NAVARRA (Comunidad Foral)	6	16	2	0	4	23	10	1	62
PAIS VASCO	27	44	8	1	21	18	9	14	142
RIOJA (LA)	5	8	1	0	2	1	0	0	17
CEUTA Y MELILLA	0	0	0	0	0	0	0	0	0
NO CONSTA	3	2	1	0	0	0	0	0	6
TOTAL	400	483	236	39	177	179	212	153	1.879

(Ver CIP pag. 13 a 20)

Tabla I.1.5.2.1

**CONCESIONES DE PATENTES PUBLICADAS EN 2001 POR CCAA ,
PROVINCIAS Y CLASES DE LA CIP**

U.T.-CLASE	Almeria	Cadiz	Cordoba	Granada	Huelva	Jaen	Málaga	Sevilla	Andalucia
UNIDAD 1									
A01	2		4		1	1	4	5	17
TOTAL	2	0	4	0	1	1	4	5	17
UNIDAD 2									
A21			1					3	4
A22									0
A23	1			3				1	5
A24									0
TOTAL	1	0	1	3	0	0	0	4	9
UNIDAD 3									
A41									0
A42		1							1
A43									0
A44								1	1
A45									0
A46		1							1
A47				1					1
TOTAL	0	2	0	1	0	0	0	1	4
UNIDAD 4									
A61			1	4			2	5	12
A62									0
A63		1	1	1			1		4
TOTAL	0	1	2	5	0	0	3	5	16
UNIDAD 5									
A61K		1		2			1	2	6
TOTAL	0	1	0	2	0	0	1	2	6
UNIDAD 6									
B01			2				1		3
B02									0
B03									0
B04									0
B05									0
B06									0
B07									0
B08								1	1
B09						1			1
TOTAL	0	0	2	0	0	1	1	1	5
UNIDAD 7									
B21									0
B22									0
B23									0
TOTAL	0	0	0	0	0	0	0	0	0
UNIDAD 8									
B24									0
B25									0
B26									0
B27					1	1			2
B28	1								1
B29						1		2	3
B30									0
B32									0
TOTAL	1	0	0	0	1	2	0	2	6

(Ver CIP pag. 13 a 20)

Tabla I.1.5.2.1

**CONCESIONES DE PATENTES PUBLICADAS EN 2001 POR CCAA ,
PROVINCIAS Y CLASES DE LA CIP**

U.T.-CLASE	Huesca	Teruel	Zaragoza	Aragón	Oviedo	Asturias	Baleares	Las Palmas	Tenerife	Canarias
UNIDAD 1										
A01				0	2	2				0
TOTAL	0	0	0	0	2	2	0	0	0	0
UNIDAD 2										
A21				0		0	1			0
A22				0		0				0
A23				0		0	1			0
A24				0		0				0
TOTAL	0	0	0	0	0	0	2	0	0	0
UNIDAD 3										
A41				0		0				0
A42				0		0				0
A43				0		0				0
A44				0		0	1			0
A45				0		0				0
A46				0		0				0
A47	1		7	8		0	1	1		1
TOTAL	1	0	7	8	0	0	2	1	0	1
UNIDAD 4										
A61	1		7	8		0	2	1		1
A62				0		0				0
A63			1	1	1	1				0
TOTAL	1	0	8	9	1	1	2	1	0	1
UNIDAD 5										
A61K			3	3	1	1				0
TOTAL	0	0	3	3	1	1	0	0	0	0
UNIDAD 6										
B01				0		0		3	1	4
B02				0		0				0
B03				0		0				0
B04				0		0				0
B05				0		0				0
B06				0		0				0
B07			1	1		0				0
B08				0		0				0
B09				0		0				0
TOTAL	0	0	1	1	0	0	0	3	1	4
UNIDAD 7										
B21				0		0				0
B22				0		0				0
B23				0		0				0
TOTAL	0	0	0	0	0	0	0	0	0	0
UNIDAD 8										
B24				0	1	1				0
B25			1	1		0				0
B26				0		0				0
B27				0	1	1				0
B28				0		0	1			0
B29				0		0				0
B30				0		0				0
B32				0		0				0
TOTAL	0	0	1	1	2	2	1	0	0	0

(Ver CIP pag. 13 a 20)

Tabla I.1.5.2.1

**CONCESIONES DE PATENTES PUBLICADAS EN 2001 POR CCAA ,
PROVINCIAS Y CLASES DE LA CIP**

U.T.-CLASE	Santander	Cantabria	Albacete	Ciudad Real	Cuenca	Guadalajara	Toledo	Castilla-La Mancha
UNIDAD 1								
A01		0		1				1
TOTAL	0	0	0	1	0	0	0	1
UNIDAD 2								
A21		0						0
A22		0						0
A23		0						0
A24		0						0
TOTAL	0	0	0	0	0	0	0	0
UNIDAD 3								
A41		0						0
A42		0						0
A43		0						0
A44		0						0
A45		0						0
A46		0						0
A47	1	1			1		2	3
TOTAL	1	1	0	0	1	0	2	3
UNIDAD 4								
A61	1	1	1					1
A62		0						0
A63	1	1						0
TOTAL	2	2	1	0	0	0	0	1
UNIDAD 5								
A61K		0						0
TOTAL	0	0	0	0	0	0	0	0
UNIDAD 6								
B01		0						0
B02		0						0
B03		0						0
B04		0						0
B05		0						0
B06		0						0
B07		0						0
B08		0						0
B09		0						0
TOTAL	0	0	0	0	0	0	0	0
UNIDAD 7								
B21		0						0
B22		0						0
B23		0						0
TOTAL	0	0	0	0	0	0	0	0
UNIDAD 8								
B24		0						0
B25		0			2			2
B26		0						0
B27		0					1	1
B28		0						0
B29	1	1						0
B30		0						0
B32		0			1			1
TOTAL	1	1	0	0	3	0	1	4

(Ver CIP pag. 13 a 20)

Tabla I.1.5.2.1

**CONCESIONES DE PATENTES PUBLICADAS EN 2001 POR CCAA ,
PROVINCIAS Y CLASES DE LA CIP**

U.T.-CLASE	Burgos	León	Palencia	Salamanca	Segovia	Soria	Valladolid	Zamora	Castilla-León
UNIDAD 1									
A01				1				1	2
TOTAL	0	0	0	1	0	0	0	1	2
UNIDAD 2									
A21				1					1
A22									0
A23									0
A24									0
TOTAL	0	0	0	1	0	0	0	0	1
UNIDAD 3									
A41									0
A42									0
A43									0
A44									0
A45									0
A46									0
A47	2								2
TOTAL	2	0	0	0	0	0	0	0	2
UNIDAD 4									
A61	1						1		2
A62		1							1
A63									0
TOTAL	1	1	0	0	0	0	1	0	3
UNIDAD 5									
A61K									0
TOTAL	0	0	0	0	0	0	0	0	0
UNIDAD 6									
B01									0
B02									0
B03									0
B04									0
B05									0
B06									0
B07									0
B08									0
B09									0
TOTAL	0	0	0	0	0	0	0	0	0
UNIDAD 7									
B21									0
B22									0
B23									0
TOTAL	0	0	0	0	0	0	0	0	0
UNIDAD 8									
B24									0
B25									0
B26									0
B27									0
B28									0
B29	1								1
B30									0
B32									0
TOTAL	1	0	0	0	0	0	0	0	1

(Ver CIP pag. 13 a 20)

Tabla I.1.5.2.1

**CONCESIONES DE PATENTES PUBLICADAS EN 2001 POR CCAA ,
PROVINCIAS Y CLASES DE LA CIP**

U.T.-CLASE	Barcelona	Girona	Lleida	Tarragona	Cataluña	Alicante	Castellón	Valencia	Comunidad Valenciana
UNIDAD 1									
A01	5		7	1	13	3		5	8
TOTAL	5	0	7	1	13	3	0	5	8
UNIDAD 2									
A21	4			2	6				0
A22					0				0
A23	4			1	5			5	5
A24					0				0
TOTAL	8	0	0	3	11	0	0	5	5
UNIDAD 3									
A41	4				4		1	2	3
A42					0				0
A43	2				2	3	1	2	6
A44	3				3	1			1
A45	2				2				0
A46	1				1				0
A47	11	1		3	15	1	2	5	8
TOTAL	23	1	0	3	27	5	4	9	18
UNIDAD 4									
A61	19			1	20	4	1	9	14
A62	2				2			1	1
A63	8	1	1		10	3		1	4
TOTAL	29	1	1	1	32	7	1	11	19
UNIDAD 5									
A61K	6				6	4			4
TOTAL	6	0	0	0	6	4	0	0	4
UNIDAD 6									
B01	3	1			4		2	1	3
B02	1				1				0
B03					0				0
B04					0				0
B05	6				6			1	1
B06					0				0
B07					0	1		1	2
B08		1			1				0
B09	1				1			1	1
TOTAL	11	2	0	0	13	1	2	4	7
UNIDAD 7									
B21	1	2		1	4		1		1
B22					0			1	1
B23	1				1				0
TOTAL	2	2	0	1	5	0	1	1	2
UNIDAD 8									
B24	2				2			1	1
B25	1				1				0
B26	4				4				0
B27	5	1			6			1	1
B28	4	1			5				0
B29	7				7	1			1
B30					0				0
B32	2				2			1	1
TOTAL	25	2	0	0	27	1	0	3	4

(Ver CIP pag. 13 a 20)

Tabla I.1.5.2.1

**CONCESIONES DE PATENTES PUBLICADAS EN 2001 POR CCAA ,
PROVINCIAS Y CLASES DE LA CIP**

U.T.-CLASE	Badajoz	Caceres	Extremadura	Coruña	Lugo	Orense	Pontevedra	Galicia	Madrid	Comunidad Madrid
UNIDAD 1										
A01			0	1			3	4	9	9
TOTAL	0	0	0	1	0	0	3	4	9	9
UNIDAD 2										
A21			0					0	1	1
A22			0					0		0
A23			0					0	4	4
A24			0					0		0
TOTAL	0	0	0	0	0	0	0	0	5	5
UNIDAD 3										
A41			0					0	1	1
A42			0					0		0
A43			0	1				1		0
A44			0					0		0
A45			0			1		1	2	2
A46			0					0	1	1
A47			0			2	1	3	10	10
TOTAL	0	0	0	1	0	3	1	5	14	14
UNIDAD 4										
A61		1	1	1			1	2	12	12
A62			0	1				1	1	1
A63			0					0	7	7
TOTAL	0	1	1	2	0	0	1	3	20	20
UNIDAD 5										
A61K			0					0	10	10
TOTAL	0	0	0	0	0	0	0	0	10	10
UNIDAD 6										
B01			0					0	9	9
B02			0					0	1	1
B03			0					0	1	1
B04			0					0		0
B05			0					0	1	1
B06			0					0		0
B07			0					0		0
B08			0					0		0
B09			0					0		0
TOTAL	0	0	0	0	0	0	0	0	12	12
UNIDAD 7										
B21			0					0	2	2
B22			0					0		0
B23			0					0		0
TOTAL	0	0	0	0	0	0	0	0	2	2
UNIDAD 8										
B24			0					0		0
B25			0					0		0
B26			0					0		0
B27	1		1					0	1	1
B28		1	1					0	5	5
B29			0					0	5	5
B30			0				1	1		0
B32			0					0	2	2
TOTAL	1	1	2	0	0	0	1	1	13	13

(Ver CIP pag. 13 a 20)

Tabla I.1.5.2.1

**CONCESIONES DE PATENTES PUBLICADAS EN 2001 POR CCAA ,
PROVINCIAS Y CLASES DE LA CIP**

U.T.-CLASE	Región de Murcia	Navarra	Alava	Guipuzcoa	Vizcaya	País Vasco	Logroño	La Rioja	Ceuta y Melilla	No consta	Totales
UNIDAD 1											
A01	4	1		2	5	7		0			68
TOTAL	4	1	0	2	5	7	0	0	0	0	68
UNIDAD 2											
A21						0		0			13
A22		1				0		0			1
A23	5	1			1	1		0			27
A24					1	1		0			1
TOTAL	5	2	0	0	2	2	0	0	0	0	42
UNIDAD 3											
A41						0		0			8
A42						0		0			1
A43	1					0		0			10
A44						0		0			6
A45						0		0			5
A46						0		0			3
A47		1		3	3	6	1	1			61
TOTAL	1	1	0	3	3	6	1	1	0	0	94
UNIDAD 4											
A61	2	1	1	1	2	4		0			83
A62					1	1		0			7
A63		1			3	3		0			32
TOTAL	2	2	1	1	6	8	0	0	0	0	122
UNIDAD 5											
A61K	2					0	1	1		1	34
TOTAL	2	0	0	0	0	0	1	1	0	1	34
UNIDAD 6											
B01	1				1	1		0			25
B02				1		1	1	1			4
B03						0	2	2			3
B04						0		0			0
B05			2			2		0			10
B06						0		0			0
B07						0		0			3
B08		1				0		0			3
B09						0		0			3
TOTAL	1	1	2	1	1	4	3	3	0	0	51
UNIDAD 7											
B21				1	3	4		0			11
B22			2	1	1	4		0			5
B23	1	3		4	5	9		0		1	15
TOTAL	1	3	2	6	9	17	0	0	0	1	31
UNIDAD 8											
B24				1		1		0			5
B25			1		2	3		0			7
B26						0		0			4
B27					1	1		0			14
B28				1		1	1	1			15
B29		2				0		0			20
B30				1		1		0			2
B32				1		1		0			7
TOTAL	0	2	1	4	3	8	1	1	0	0	74

(Ver CIP pag. 13 a 20)

Tabla I.1.5.2.1

**CONCESIONES DE PATENTES PUBLICADAS EN 2001 POR CCAA ,
PROVINCIAS Y CLASES DE LA CIP**

U.T.-CLASE	Almeria	Cadiz	Cordoba	Granada	Huelva	Jaen	Málaga	Sevilla	Andalucia
UNIDAD 9									
B41									0
B42									0
B43									0
B44									0
TOTAL	0	0	0	0	0	0	0	0	0
UNIDAD 10									
B60								2	2
B61									0
B62			1	1					2
B63									0
B64									0
TOTAL	0	0	1	1	0	0	0	2	4
UNIDAD 11									
B65		1			3		1	2	7
B66									0
B67		1							1
B68									0
TOTAL	0	2	0	0	3	0	1	2	8
UNIDAD 12									
C01									0
C02									0
C03									0
C04								1	1
C05									0
TOTAL	0	0	0	0	0	0	0	1	1
UNIDAD 13									
C07		2							2
A01N						1			1
TOTAL	0	2	0	0	0	1	0	0	3
UNIDAD 14									
C08									0
TOTAL	0	0	0	0	0	0	0	0	0
UNIDAD 15									
C09								1	1
C10					1				1
C11								1	1
TOTAL	0	0	0	0	1	0	0	2	3
UNIDAD 16									
C12	1	1	1	1			1		5
C13									0
C14									0
TOTAL	1	1	1	1	0	0	1	0	5
UNIDAD 17									
C21									0
C22									0
C23								1	1
C25									0
C30									0
TOTAL	0	0	0	0	0	0	0	1	1

(Ver CIP pag. 13 a 20)

Tabla I.1.5.2.1

**CONCESIONES DE PATENTES PUBLICADAS EN 2001 POR CCAA ,
PROVINCIAS Y CLASES DE LA CIP**

U.T.-CLASE	Huesca	Teruel	Zaragoza	Aragón	Oviedo	Asturias	Baleares	Las Palmas	Tenerife	Canarias
UNIDAD 9										
B41				0		0				0
B42				0		0				0
B43				0		0				0
B44				0		0				0
TOTAL	0	0	0	0	0	0	0	0	0	0
UNIDAD 10										
B60			1	1	3	3				0
B61				0		0				0
B62				0		0				0
B63				0		0				0
B64				0		0				0
TOTAL	0	0	1	1	3	3	0	0	0	0
UNIDAD 11										
B65		2		2	1	1				0
B66			4	4		0			1	1
B67				0		0				0
B68				0		0				0
TOTAL	0	2	4	6	1	1	0	0	1	1
UNIDAD 12										
C01				0		0				0
C02				0	2	2				0
C03				0		0				0
C04				0	1	1				0
C05				0		0				0
TOTAL	0	0	0	0	3	3	0	0	0	0
UNIDAD 13										
C07				0	1	1				0
A01N				0		0				0
TOTAL	0	0	0	0	1	1	0	0	0	0
UNIDAD 14										
C08				0	1	1				0
TOTAL	0	0	0	0	1	1	0	0	0	0
UNIDAD 15										
C09				0		0				0
C10				0		0				0
C11				0		0		1		1
TOTAL	0	0	0	0	0	0	0	1	0	1
UNIDAD 16										
C12				0	3	3				0
C13				0		0				0
C14				0		0				0
TOTAL	0	0	0	0	3	3	0	0	0	0
UNIDAD 17										
C21				0		0				0
C22			1	1		0				0
C23				0		0				0
C25				0		0				0
C30				0		0				0
TOTAL	0	0	1	1	0	0	0	0	0	0

(Ver CIP pag. 13 a 20)

Tabla I.1.5.2.1

**CONCESIONES DE PATENTES PUBLICADAS EN 2001 POR CCAA ,
PROVINCIAS Y CLASES DE LA CIP**

U.T.-CLASE	Santander	Cantabria	Albacete	Ciudad Real	Cuenca	Guadalajara	Toledo	Castilla-La Mancha
UNIDAD 9								
B41		0						0
B42		0						0
B43		0						0
B44		0						0
TOTAL	0	0	0	0	0	0	0	0
UNIDAD 10								
B60		0						0
B61		0						0
B62		0				1		1
B63		0		1				1
B64		0						0
TOTAL	0	0	0	1	0	1	0	2
UNIDAD 11								
B65		0						0
B66		0						0
B67		0		1				1
B68		0						0
TOTAL	0	0	0	1	0	0	0	1
UNIDAD 12								
C01		0						0
C02	1	1		1				1
C03		0						0
C04		0						0
C05		0						0
TOTAL	1	1	0	1	0	0	0	1
UNIDAD 13								
C07		0						0
A01N		0						0
TOTAL	0	0	0	0	0	0	0	0
UNIDAD 14								
C08		0						0
TOTAL	0	0	0	0	0	0	0	0
UNIDAD 15								
C09		0						0
C10		0						0
C11		0						0
TOTAL	0	0	0	0	0	0	0	0
UNIDAD 16								
C12	1	1						0
C13		0						0
C14		0						0
TOTAL	1	1	0	0	0	0	0	0
UNIDAD 17								
C21		0						0
C22		0						0
C23		0						0
C25		0		2				2
C30		0						0
TOTAL	0	0	0	2	0	0	0	2

(Ver CIP pag. 13 a 20)

Tabla I.1.5.2.1

**CONCESIONES DE PATENTES PUBLICADAS EN 2001 POR CCAA ,
PROVINCIAS Y CLASES DE LA CIP**

U.T.-CLASE	Burgos	León	Palencia	Salamanca	Segovia	Soria	Valladolid	Zamora	Castilla-León
UNIDAD 9									
B41									0
B42									0
B43									0
B44									0
TOTAL	0	0	0	0	0	0	0	0	0
UNIDAD 10									
B60	6								6
B61		1		1					2
B62									0
B63									0
B64							1		1
TOTAL	6	1	0	1	0	0	1	0	9
UNIDAD 11									
B65							2		2
B66									0
B67									0
B68									0
TOTAL	0	0	0	0	0	0	2	0	2
UNIDAD 12									
C01				1					1
C02									0
C03									0
C04									0
C05									0
TOTAL	0	0	0	1	0	0	0	0	1
UNIDAD 13									
C07							3		3
A01N									0
TOTAL	0	0	0	0	0	0	3	0	3
UNIDAD 14									
C08									0
TOTAL	0	0	0	0	0	0	0	0	0
UNIDAD 15									
C09									0
C10									0
C11									0
TOTAL	0	0	0	0	0	0	0	0	0
UNIDAD 16									
C12									0
C13									0
C14									0
TOTAL	0	0	0	0	0	0	0	0	0
UNIDAD 17									
C21									0
C22									0
C23									0
C25									0
C30									0
TOTAL	0	0	0	0	0	0	0	0	0

(Ver CIP pag. 13 a 20)

Tabla I.1.5.2.1

**CONCESIONES DE PATENTES PUBLICADAS EN 2001 POR CCAA ,
PROVINCIAS Y CLASES DE LA CIP**

U.T.-CLASE	Barcelona	Girona	Lleida	Tarragona	Cataluña	Alicante	Castellón	Valencia	Comunidad Valenciana
UNIDAD 9									
B41	4				4		2		2
B42	1			1	2			1	1
B43					0				0
B44	2				2	2	1	1	4
TOTAL	7	0	0	1	8	2	3	2	7
UNIDAD 10									
B60	19	1	2		22	1		5	6
B61				3	3			1	1
B62	8				8			1	1
B63	1	1			2			1	1
B64					0				0
TOTAL	28	2	2	3	35	1	0	8	9
UNIDAD 11									
B65	23	2		4	29	6		9	15
B66	4		1		5			1	1
B67	2				2				0
B68	1				1				0
TOTAL	30	2	1	4	37	6	0	10	16
UNIDAD 12									
C01					0			4	4
C02	7	1	2		10			1	1
C03					0		2		2
C04					0		4		4
C05					0		1		1
TOTAL	7	1	2	0	10	0	7	5	12
UNIDAD 13									
C07	24			1	25		1	1	2
A01N	4				4			2	2
TOTAL	28	0	0	1	29	0	1	3	4
UNIDAD 14									
C08	2			1	3		1		1
TOTAL	2	0	0	1	3	0	1	0	1
UNIDAD 15									
C09	1				1	1		1	2
C10					0				0
C11	1			1	2				0
TOTAL	2	0	0	1	3	1	0	1	2
UNIDAD 16									
C12	6				6				0
C13					0				0
C14					0	1			1
TOTAL	6	0	0	0	6	1	0	0	1
UNIDAD 17									
C21					0				0
C22	1				1				0
C23					0			1	1
C25	1				1				0
C30					0				0
TOTAL	2	0	0	0	2	0	0	1	1

(Ver CIP pag. 13 a 20)

Tabla I.1.5.2.1

**CONCESIONES DE PATENTES PUBLICADAS EN 2001 POR CCAA ,
PROVINCIAS Y CLASES DE LA CIP**

U.T.-CLASE	Badajoz	Caceres	Extremadura	Coruña	Lugo	Orense	Pontevedra	Galicia	Madrid	Comunidad Madrid
UNIDAD 9										
B41			0					0	1	1
B42			0			1		1	2	2
B43			0					0		0
B44			0					0	4	4
TOTAL	0	0	0	0	0	1	0	1	7	7
UNIDAD 10										
B60			0	1	1			2	15	15
B61			0					0	3	3
B62			0				1	1	7	7
B63			0	2				2	3	3
B64			0				2	2	6	6
TOTAL	0	0	0	3	1	0	3	7	34	34
UNIDAD 11										
B65			0	1	1		1	3	7	7
B66			0	1				1	3	3
B67			0					0	5	5
B68			0					0	4	4
TOTAL	0	0	0	2	1	0	1	4	19	19
UNIDAD 12										
C01			0	2				2	3	3
C02			0					0	4	4
C03			0					0	2	2
C04	1		1	1				1	7	7
C05			0					0	3	3
TOTAL	1	0	1	3	0	0	0	3	19	19
UNIDAD 13										
C07			0					0	12	12
A01N			0					0		0
TOTAL	0	0	0	0	0	0	0	0	12	12
UNIDAD 14										
C08			0					0	5	5
TOTAL	0	0	0	0	0	0	0	0	5	5
UNIDAD 15										
C09			0					0	5	5
C10			0			1		1	3	3
C11			0					0		0
TOTAL	0	0	0	0	0	1	0	1	8	8
UNIDAD 16										
C12			0	2				2	16	16
C13			0					0		0
C14			0					0		0
TOTAL	0	0	0	2	0	0	0	2	16	16
UNIDAD 17										
C21			0					0		0
C22			0					0	1	1
C23			0					0	2	2
C25			0					0	2	2
C30			0					0	1	1
TOTAL	0	0	0	0	0	0	0	0	6	6

(Ver CIP pag. 13 a 20)

Tabla I.1.5.2.1

**CONCESIONES DE PATENTES PUBLICADAS EN 2001 POR CCAA ,
PROVINCIAS Y CLASES DE LA CIP**

U.T.-CLASE	Región de Murcia	Navarra	Alava	Guipuzcoa	Vizcaya	País Vasco	Logroño	La Rioja	Ceuta y Melilla	No consta	Totales
UNIDAD 9											
B41						0		0			7
B42						0		0			6
B43						0		0			0
B44	1					0		0			11
TOTAL	1	0	0	0	0	0	0	0	0	0	24
UNIDAD 10											
B60	1		1	2	1	4		0		3	65
B61				1		1		0			10
B62		1				0		0		1	22
B63		1			1	1		0			11
B64						0		0			9
TOTAL	1	2	1	3	2	6	0	0	0	4	117
UNIDAD 11											
B65		3	3	2	3	8	2	2			79
B66		1		1	1	2		0			18
B67					1	1	1	1			11
B68						0		0			5
TOTAL	0	4	3	3	5	11	3	3	0	0	113
UNIDAD 12											
C01						0		0			10
C02	1			1		1		0			21
C03						0		0			4
C04						0		0			15
C05		4		1		1		0			9
TOTAL	1	4	0	2	0	2	0	0	0	0	59
UNIDAD 13											
C07		2			1	1		0			48
A01N	1				1	1		0			9
TOTAL	1	2	0	0	2	2	0	0	0	0	57
UNIDAD 14											
C08						0		0			10
TOTAL	0	0	0	0	0	0	0	0	0	0	10
UNIDAD 15											
C09				1		1		0			10
C10						0		0			5
C11						0		0			4
TOTAL	0	0	0	1	0	1	0	0	0	0	19
UNIDAD 16											
C12	3				2	2		0			38
C13						0		0			0
C14						0		0			1
TOTAL	3	0	0	0	2	2	0	0	0	0	39
UNIDAD 17											
C21						0		0			0
C22				1	2	3		0			6
C23						0		0			4
C25						0		0			5
C30						0		0			1
TOTAL	0	0	0	1	2	3	0	0	0	0	16

(Ver CIP pag. 13 a 20)

Tabla I.1.5.2.1

**CONCESIONES DE PATENTES PUBLICADAS EN 2001 POR CCAA ,
PROVINCIAS Y CLASES DE LA CIP**

U.T.-CLASE	Almeria	Cadiz	Cordoba	Granada	Huelva	Jaen	Málaga	Sevilla	Andalucia
UNIDAD 18									
D01									0
D02									0
D03									0
D04									0
D05									0
D06									0
D07									0
TOTAL	0	0	0	0	0	0	0	0	0
UNIDAD 19									
D21									0
B31									0
TOTAL	0	0	0	0	0	0	0	0	0
UNIDAD 20									
E01									0
E02									0
E03			1						1
E04				1	1			2	4
E05	1		1						2
E06								1	1
TOTAL	1	0	2	1	1	0	0	3	8
UNIDAD 21									
E21									0
TOTAL	0	0	0	0	0	0	0	0	0
UNIDAD 22									
F01									0
F02							1		1
F03								1	1
F04								1	1
F15									0
TOTAL	0	0	0	0	0	0	1	2	3
UNIDAD 23									
F16									0
F17									0
TOTAL	0	0	0	0	0	0	0	0	0
UNIDAD 24									
F21									0
F22									0
F23									0
F24									0
F25									0
F26									0
F27									0
F28								1	1
TOTAL	0	0	0	0	0	0	0	1	1
UNIDAD 25									
F41								1	1
F42									0
C06									0
TOTAL	0	0	0	0	0	0	0	1	1

(Ver CIP pag. 13 a 20)

Tabla I.1.5.2.1

**CONCESIONES DE PATENTES PUBLICADAS EN 2001 POR CCAA ,
PROVINCIAS Y CLASES DE LA CIP**

U.T.-CLASE	Huesca	Teruel	Zaragoza	Aragón	Oviedo	Asturias	Baleares	Las Palmas	Tenerife	Canarias
UNIDAD 18										
D01				0		0				0
D02				0		0				0
D03			1	1		0				0
D04				0		0				0
D05				0		0				0
D06			18	18		0				0
D07				0		0				0
TOTAL	0	0	19	19	0	0	0	0	0	0
UNIDAD 19										
D21				0		0				0
B31				0		0				0
TOTAL	0	0	0	0	0	0	0	0	0	0
UNIDAD 20										
E01				0		0	1			0
E02				0		0				0
E03			1	1		0				0
E04			1	1	1	1	1			0
E05			1	1		0				0
E06			1	1		0				0
TOTAL	0	0	4	4	1	1	2	0	0	0
UNIDAD 21										
E21			1	1		0				0
TOTAL	0	0	1	1	0	0	0	0	0	0
UNIDAD 22										
F01				0		0				0
F02				0		0				0
F03				0		0		1	2	3
F04				0		0				0
F15				0		0				0
TOTAL	0	0	0	0	0	0	0	1	2	3
UNIDAD 23										
F16			2	2		0				0
F17				0		0				0
TOTAL	0	0	2	2	0	0	0	0	0	0
UNIDAD 24										
F21				0		0				0
F22				0		0				0
F23				0		0				0
F24			2	2		0		1		1
F25				0		0				0
F26				0		0				0
F27				0		0				0
F28			1	1		0				0
TOTAL	0	0	3	3	0	0	0	1	0	1
UNIDAD 25										
F41				0		0		1		1
F42				0		0				0
C06				0		0				0
TOTAL	0	0	0	0	0	0	0	1	0	1

(Ver CIP pag. 13 a 20)

Tabla I.1.5.2.1

**CONCESIONES DE PATENTES PUBLICADAS EN 2001 POR CCAA ,
PROVINCIAS Y CLASES DE LA CIP**

U.T.-CLASE	Santander	Cantabria	Albacete	Ciudad Real	Cuenca	Guadalajara	Toledo	Castilla-La Mancha
UNIDAD 18								
D01		0						0
D02		0						0
D03		0						0
D04		0						0
D05		0						0
D06		0						0
D07		0						0
TOTAL	0	0	0	0	0	0	0	0
UNIDAD 19								
D21	1	1						0
B31		0						0
TOTAL	1	1	0	0	0	0	0	0
UNIDAD 20								
E01		0	2					2
E02		0						0
E03		0	1			1		2
E04		0						0
E05	1	1						0
E06	1	1		4			3	7
TOTAL	2	2	3	4	0	1	3	11
UNIDAD 21								
E21		0						0
TOTAL	0	0	0	0	0	0	0	0
UNIDAD 22								
F01		0				1		1
F02		0			1			1
F03		0	1			1		2
F04		0		1				1
F15		0						0
TOTAL	0	0	1	1	1	2	0	5
UNIDAD 23								
F16		0						0
F17		0						0
TOTAL	0	0	0	0	0	0	0	0
UNIDAD 24								
F21		0						0
F22		0						0
F23		0						0
F24		0						0
F25	1	1						0
F26		0						0
F27		0						0
F28		0						0
TOTAL	1	1	0	0	0	0	0	0
UNIDAD 25								
F41		0						0
F42		0						0
C06		0						0
TOTAL	0	0	0	0	0	0	0	0

(Ver CIP pag. 13 a 20)

Tabla I.1.5.2.1

**CONCESIONES DE PATENTES PUBLICADAS EN 2001 POR CCAA ,
PROVINCIAS Y CLASES DE LA CIP**

U.T.-CLASE	Burgos	León	Palencia	Salamanca	Segovia	Soria	Valladolid	Zamora	Castilla-León
UNIDAD 18									
D01									0
D02									0
D03									0
D04									0
D05									0
D06									0
D07									0
TOTAL	0	0	0	0	0	0	0	0	0
UNIDAD 19									
D21									0
B31									0
TOTAL	0	0	0	0	0	0	0	0	0
UNIDAD 20									
E01									0
E02									0
E03									0
E04	3		2				1		6
E05									0
E06									0
TOTAL	3	0	2	0	0	0	1	0	6
UNIDAD 21									
E21									0
TOTAL	0	0	0	0	0	0	0	0	0
UNIDAD 22									
F01							1		1
F02									0
F03	2								2
F04									0
F15									0
TOTAL	2	0	0	0	0	0	1	0	3
UNIDAD 23									
F16	2								2
F17									0
TOTAL	2	0	0	0	0	0	0	0	2
UNIDAD 24									
F21									0
F22									0
F23									0
F24									0
F25									0
F26									0
F27									0
F28									0
TOTAL	0	0	0	0	0	0	0	0	0
UNIDAD 25									
F41									0
F42									0
C06									0
TOTAL	0	0	0	0	0	0	0	0	0

(Ver CIP pag. 13 a 20)

Tabla I.1.5.2.1

**CONCESIONES DE PATENTES PUBLICADAS EN 2001 POR CCAA ,
PROVINCIAS Y CLASES DE LA CIP**

U.T.-CLASE	Barcelona	Girona	Lleida	Tarragona	Cataluña	Alicante	Castellón	Valencia	Comunidad Valenciana
UNIDAD 18									
D01	3				3				0
D02					0				0
D03	1				1	1	1	1	3
D04	5				5				0
D05	1				1	1		1	2
D06	1				1			1	1
D07					0	2			2
TOTAL	11	0	0	0	11	4	1	3	8
UNIDAD 19									
D21	4			1	5			2	2
B31	3				3	3		1	4
TOTAL	7	0	0	1	8	3	0	3	6
UNIDAD 20									
E01	6				6				0
E02	8				8			1	1
E03	2				2		1	1	2
E04	14	1	1	5	21	2	1	3	6
E05	8				8	1		2	3
E06	6		1	1	8	1		1	2
TOTAL	44	1	2	6	53	4	2	8	14
UNIDAD 21									
E21					0	1			1
TOTAL	0	0	0	0	0	1	0	0	1
UNIDAD 22									
F01	1	1			2	1	1	1	3
F02	3				3				0
F03	3				3				0
F04	3	1			4				0
F15					0				0
TOTAL	10	2	0	0	12	1	1	1	3
UNIDAD 23									
F16	10	1	1		12			2	2
F17					0				0
TOTAL	10	1	1	0	12	0	0	2	2
UNIDAD 24									
F21		2	1		3				0
F22					0				0
F23	1				1	1			1
F24					0			1	1
F25				1	1				0
F26	1				1			1	1
F27					0				0
F28	1				1				0
TOTAL	3	2	1	1	7	1	0	2	3
UNIDAD 25									
F41	4				4	1			1
F42					0			7	7
C06					0				0
TOTAL	4	0	0	0	4	1	0	7	8

(Ver CIP pag. 13 a 20)

Tabla I.1.5.2.1

**CONCESIONES DE PATENTES PUBLICADAS EN 2001 POR CCAA ,
PROVINCIAS Y CLASES DE LA CIP**

U.T.-CLASE	Badajoz	Caceres	Extremadura	Coruña	Lugo	Orense	Pontevedra	Galicia	Madrid	Comunidad Madrid
UNIDAD 18										
D01			0					0	1	1
D02			0					0		0
D03			0					0		0
D04			0					0		0
D05			0					0		0
D06			0					0	1	1
D07			0					0		0
TOTAL	0	0	0	0	0	0	0	0	2	2
UNIDAD 19										
D21			0					0	1	1
B31			0					0		0
TOTAL	0	0	0	0	0	0	0	0	1	1
UNIDAD 20										
E01			0					0	4	4
E02			0					0	1	1
E03			0		1		1	2		0
E04		4	4	3			1	4	19	19
E05			0				1	1	4	4
E06		2	2	1				1	1	1
TOTAL	0	6	6	4	1	0	3	8	29	29
UNIDAD 21										
E21			0					0		0
TOTAL	0	0	0	0	0	0	0	0	0	0
UNIDAD 22										
F01			0		1			1		0
F02			0				1	1	3	3
F03			0					0	3	3
F04			0					0		0
F15			0					0		0
TOTAL	0	0	0	0	1	0	1	2	6	6
UNIDAD 23										
F16			0					0	4	4
F17			0					0	1	1
TOTAL	0	0	0	0	0	0	0	0	5	5
UNIDAD 24										
F21			0					0		0
F22			0					0		0
F23			0					0	1	1
F24			0					0	3	3
F25			0					0	5	5
F26			0					0		0
F27			0					0		0
F28			0					0	1	1
TOTAL	0	0	0	0	0	0	0	0	10	10
UNIDAD 25										
F41			0					0	2	2
F42			0					0		0
C06			0					0		0
TOTAL	0	0	0	0	0	0	0	0	2	2

(Ver CIP pag. 13 a 20)

Tabla I.1.5.2.1

**CONCESIONES DE PATENTES PUBLICADAS EN 2001 POR CCAA ,
PROVINCIAS Y CLASES DE LA CIP**

U.T.-CLASE	Región de Murcia	Navarra	Alava	Guipuzcoa	Vizcaya	País Vasco	Logroño	La Rioja	Ceuta y Melilla	No consta	Totales
UNIDAD 18											
D01						0		0			4
D02						0		0			0
D03						0		0			5
D04						0		0			5
D05						0		0			3
D06			1	3		4		0			25
D07						0		0			2
TOTAL	0	0	1	3	0	4	0	0	0	0	44
UNIDAD 19											
D21						0		0			9
B31						0		0			7
TOTAL	0	0	0	0	0	0	0	0	0	0	16
UNIDAD 20											
E01					1	1		0			14
E02		3	1			1		0			14
E03	1				1	1		0			12
E04	7	3	3	2	4	9	1	1		1	88
E05		1		7		7	1	1			29
E06	1				1	1		0			26
TOTAL	9	7	4	9	7	20	2	2	0	1	183
UNIDAD 21											
E21						0		0			2
TOTAL	0	0	0	0	0	0	0	0	0	0	2
UNIDAD 22											
F01	1	1	1			1		0			11
F02					1	1		0		1	11
F03		2				0		0			16
F04						0		0			6
F15					1	1		0			1
TOTAL	1	3	1	0	2	3	0	0	0	1	45
UNIDAD 23											
F16		7		3		3	1	1		1	34
F17						0		0			1
TOTAL	0	7	0	3	0	3	1	1	0	1	35
UNIDAD 24											
F21						0		0			3
F22						0		0			0
F23				3	1	4		0			7
F24		1		3		3		0		1	12
F25						0		0			7
F26						0		0			2
F27				3		3		0			3
F28						0		0			4
TOTAL	0	1	0	9	1	10	0	0	0	1	38
UNIDAD 25											
F41					2	2		0			11
F42						0		0			7
C06						0		0			0
TOTAL	0	0	0	0	2	2	0	0	0	0	18

(Ver CIP pag. 13 a 20)

Tabla I.1.5.2.1

**CONCESIONES DE PATENTES PUBLICADAS EN 2001 POR CCAA ,
PROVINCIAS Y CLASES DE LA CIP**

U.T.-CLASE	Almeria	Cadiz	Cordoba	Granada	Huelva	Jaen	Málaga	Sevilla	Andalucia
UNIDAD 26									
G01	1	2		2				1	6
G02								1	1
G03									0
TOTAL	1	2	0	2	0	0	0	2	7
UNIDAD 27									
G04									0
G05							1		1
G06			1	1			1		3
G07		1		1			1		3
G08	1		1						2
TOTAL	1	1	2	2	0	0	3	0	9
UNIDAD 28									
G09									0
G10									0
G11									0
G12									0
TOTAL		0	0	0	0	0	0	0	0
UNIDAD 29									
G21									0
TOTAL	0	0	0	0	0	0	0		0
UNIDAD 30									
H01									0
H02									0
H05									0
TOTAL	0	0	0	0	0	0	0	0	0
UNIDAD 31									
H03									0
H04				1					1
TOTAL	0	0	0	1	0	0	0	0	1
UNIDAD 32									
TOTAL	0	0	0	0	0	0	0	0	0
T. TOTALES	8	12	15	19	7	5	15	37	118

(Ver CIP pag. 13 a 20)

Tabla I.1.5.2.1

**CONCESIONES DE PATENTES PUBLICADAS EN 2001 POR CCAA ,
PROVINCIAS Y CLASES DE LA CIP**

U.T.-CLASE	Huesca	Teruel	Zaragoza	Aragón	Oviedo	Asturias	Baleares	Las Palmas	Tenerife	Canarias
UNIDAD 26										
G01			1	1	4	4				0
G02				0		0				0
G03				0		0				0
TOTAL	0	0	1	1	4	4	0	0	0	0
UNIDAD 27										
G04				0		0				0
G05				0		0				0
G06			1	1		0				0
G07			1	1		0	1			0
G08				0	1	1				0
TOTAL	0	0	2	2	1	1	1	0	0	0
UNIDAD 28										
G09				0		0				0
G10				0		0				0
G11				0		0				0
G12				0		0				0
TOTAL	0	0	0	0	0	0	0	0	0	0
UNIDAD 29										
G21				0		0				0
TOTAL	0	0	0	0	0	0	0	0	0	0
UNIDAD 30										
H01			2	2		0	1			0
H02			1	1		0				0
H05			3	3		0				0
TOTAL	0	0	6	6	0	0	1	0	0	0
UNIDAD 31										
H03				0		0				0
H04				0	1	1			1	1
TOTAL	0	0	0	0	1	1	0	0	1	1
UNIDAD 32										
TOTAL	0	0	0	0	0	0	0	0	0	0
T. TOTALES	2	2	64	68	25	25	11	9	5	14

(Ver CIP pag. 13 a 20)

Tabla I.1.5.2.1

**CONCESIONES DE PATENTES PUBLICADAS EN 2001 POR CCAA ,
PROVINCIAS Y CLASES DE LA CIP**

U.T.-CLASE	Santander	Cantabria	Albacete	Ciudad Real	Cuenca	Guadalajara	Toledo	Castilla-La Mancha
UNIDAD 26								
G01		0				1		1
G02		0						0
G03		0						0
TOTAL	0	0	0	0	0	1	0	1
UNIDAD 27								
G04		0						0
G05		0						0
G06		0						0
G07		0						0
G08	1	1						0
TOTAL	1	1	0	0	0	0	0	0
UNIDAD 28								
G09		0					3	3
G10		0						0
G11		0						0
G12		0						0
TOTAL	0	0	0	0	0	0	3	3
UNIDAD 29								
G21		0						0
TOTAL	0	0	0	0	0	0	0	0
UNIDAD 30								
H01		0		1			1	2
H02		0						0
H05	1	1						0
TOTAL	1	1	0	1	0	0	1	2
UNIDAD 31								
H03		0						0
H04		0						0
TOTAL	0	0	0	0	0	0	0	0
UNIDAD 32								
TOTAL	0	0	0	0	0	0	0	0
T. TOTALES	12	12	5	12	5	5	10	37

(Ver CIP pag. 13 a 20)

Tabla I.1.5.2.1

**CONCESIONES DE PATENTES PUBLICADAS EN 2001 POR CCAA ,
PROVINCIAS Y CLASES DE LA CIP**

U.T.-CLASE	Burgos	León	Palencia	Salamanca	Segovia	Soria	Valladolid	Zamora	Castilla-León
UNIDAD 26									
G01		1		1			1		3
G02									0
G03									0
TOTAL	0	1	0	1	0	0	1	0	3
UNIDAD 27									
G04									0
G05							1		1
G06									0
G07									0
G08									0
TOTAL	0	0	0	0	0	0	1	0	1
UNIDAD 28									
G09	1								1
G10									0
G11		1							1
G12									0
TOTAL	1	1	0	0	0	0	0	0	2
UNIDAD 29									
G21									0
TOTAL	0	0	0	0	0	0	0	0	0
UNIDAD 30									
H01							1		1
H02									0
H05									0
TOTAL	0	0	0	0	0	0	1	0	1
UNIDAD 31									
H03									0
H04									0
TOTAL	0	0	0	0	0	0	0	0	0
UNIDAD 32									
TOTAL	0	0	0	0	0	0	0	0	0
T. TOTALES	18	4	2	5	0	0	12	1	42

(Ver CIP pag. 13 a 20)

Tabla I.1.5.2.1

**CONCESIONES DE PATENTES PUBLICADAS EN 2001 POR CCAA ,
PROVINCIAS Y CLASES DE LA CIP**

U.T.-CLASE	Barcelona	Girona	Lleida	Tarragona	Cataluña	Alicante	Castellón	Valencia	Comunidad Valenciana
UNIDAD 26									
G01	12	1			13			6	6
G02	3				3				0
G03	2				2	1			1
TOTAL	17	1	0	0	18	1	0	6	7
UNIDAD 27									
G04			1	1	2			1	1
G05	4				4			3	3
G06	2				2	1	2	4	7
G07					0	1		2	3
G08	1				1				0
TOTAL	7	0	1	1	9	2	2	10	14
UNIDAD 28									
G09	9			1	10			7	7
G10					0				0
G11	1				1		1		1
G12					0				0
TOTAL	10	0	0	1	11	0	1	7	8
UNIDAD 29									
G21	1				1				0
TOTAL	1	0	0	0	1	0	0	0	0
UNIDAD 30									
H01	14			5	19		1	2	3
H02	12				12	1		1	2
H05	3			2	5			4	4
TOTAL	29	0	0	7	36	1	1	7	9
UNIDAD 31									
H03	1				1				0
H04	8			2	10		4	2	6
TOTAL	9	0	0	2	11	0	4	2	6
UNIDAD 32									
TOTAL	0	0	0	0	0	0	0	0	0
T. TOTALES	383	20	18	39	460	51	32	126	209

(Ver CIP pag. 13 a 20)

Tabla I.1.5.2.1

**CONCESIONES DE PATENTES PUBLICADAS EN 2001 POR CCAA ,
PROVINCIAS Y CLASES DE LA CIP**

U.T.-CLASE	Badajoz	Caceres	Extremadura	Coruña	Lugo	Orense	Pontevedra	Galicia	Madrid	Comunidad Madrid
UNIDAD 26										
G01			0	1		1	1	3	33	33
G02			0					0	2	2
G03			0	1				1	1	1
TOTAL	0	0	0	2	0	1	1	4	36	36
UNIDAD 27										
G04			0					0	3	3
G05			0					0		0
G06			0					0	5	5
G07			0				1	1	19	19
G08			0					0	4	4
TOTAL	0	0	0	0	0	0	1	1	31	31
UNIDAD 28										
G09			0			1		1	8	8
G10			0					0	2	2
G11			0					0	2	2
G12			0					0		0
TOTAL	0	0	0	0	0	1	0	1	12	12
UNIDAD 29										
G21			0					0	2	2
TOTAL	0	0	0	0	0	0	0	0	2	2
UNIDAD 30										
H01			0	5				5	13	13
H02			0					0	7	7
H05			0					0	2	2
TOTAL	0	0	0	5	0	0	0	5	22	22
UNIDAD 31										
H03			0					0	1	1
H04			0				1	1	24	24
TOTAL	0	0	0	0	0	0	1	1	25	25
UNIDAD 32										
TOTAL	0	0	0	0	0	0	0	0	0	0
T. TOTALES	2	8	10	25	4	7	17	53	394	394

(Ver CIP pag. 13 a 20)

Tabla I.1.5.2.1

**CONCESIONES DE PATENTES PUBLICADAS EN 2001 POR CCAA ,
PROVINCIAS Y CLASES DE LA CIP**

U.T.-CLASE	Región de Murcia	Navarra	Alava	Guipuzcoa	Vizcaya	País Vasco	Logroño	La Rioja	Ceuta y Melilla	No consta	Totales
UNIDAD 26											
G01		1		1		1	1	1		1	74
G02						0		0			6
G03						0		0			5
TOTAL	0	1	0	1	0	1	1	1	0	1	85
UNIDAD 27											
G04						0		0			6
G05						0		0			9
G06		2	1	1		2		0		1	23
G07		7				0		0			35
G08					1	1		0			10
TOTAL	0	9	1	1	1	3	0	0	0	1	83
UNIDAD 28											
G09						0		0			30
G10						0		0			2
G11						0		0			5
G12						0		0			0
TOTAL	0	0	0	0	0	0	0	0	0	0	37
UNIDAD 29											
G21						0		0			3
TOTAL	0	0	0	0	0	0	0	0	0	0	3
UNIDAD 30											
H01		1	1	1	2	4		0			51
H02			1			1		0			23
H05		1	1			1		0			17
TOTAL	0	2	3	1	2	6	0	0	0	0	91
UNIDAD 31											
H03				1		1		0			3
H04				1	1	2		0			46
TOTAL	0	0	0	2	1	3	0	0	0	0	49
UNIDAD 32											
TOTAL	0	0	0	0	0	0	0	0	0	0	0
T. TOTALES	33	54	20	56	58	134	13	13	0	12	1.699

(Ver CIP pag. 13 a 20)

Tabla I.1.5.2.2 CONCESIONES DE PATENTES PUBLICADAS EN 2001, POR CCAA Y SECCIONES DE LA CIP

COMUNIDADES AUTONOMAS	A	B	C	D	E	F	G	H	Total
	Necesidades Corrientes de la vida	Técnicas Industriales diversas; Transporte	Química; Metalurgia	Textiles; Papel	Construcciones fijas	Mecánica; Iluminación; Calefacción; Armamento; Voladura	Física	Electricidad	
ANDALUCIA	53	23	12	0	8	5	16	1	118
ARAGON	20	9	1	19	5	5	3	6	68
ASTURIAS (Principado)	4	6	8	0	1	0	5	1	25
BALEARES (Islas)	6	1	0	0	2	0	1	1	11
CANARIAS	2	5	1	0	0	5	0	1	14
CANTABRIA	3	1	2	1	2	1	1	1	12
CASTILLA-LA MANCHA	5	7	3	0	11	5	4	2	37
CASTILLA Y LEON	8	12	4	0	6	5	6	1	42
CATALUÑA	93	128	49	16	53	35	39	47	460
COMUNIDAD VALENCIANA	56	49	19	10	15	16	29	15	209
EXTREMADURA	1	2	1	0	6	0	0	0	10
GALICIA	12	13	6	0	8	2	6	6	53
MADRID	58	87	66	3	29	23	81	47	394
MURCIA (Región de)	15	4	4	0	9	1	0	0	33
NAVARRA (Comunidad Foral)	6	12	6	0	7	11	10	2	54
PAIS VASCO	24	46	9	4	20	18	4	9	134
RIOJA (LA)	2	7	0	0	2	1	1	0	13
CEUTA Y MELILLA	0	0	0	0	0	0	0	0	0
NO CONSTA	1	5	0	0	1	3	2	0	12
TOTAL	369	417	191	53	185	136	208	140	1.699

(Ver CIP pag. 13 a 20)

Nota: Las concesiones que se contabilizan son las realizadas por los residentes en España.

Tabla I.1.6.1 CONCESIONES POR U.T. DE LA CIP

U.T.	CONCESIONES	Δ (+/-) ANUAL
1	79	20%
2	46	-61%
3	108	-8%
4	130	-10%
5	47	-29%
6	63	-10%
7	44	26%
8	91	12%
9	31	-30%
10	171	9%
11	146	2%
12	68	21%
13	80	-19%
14	22	-24%
15	23	-43%
16	42	-2%
17	21	-32%
18	68	134%
19	20	25%
20	220	26%
21	3	-40%
22	66	35%
23	95	-39%
24	99	41%
25	20	0%
26	90	-1%
27	98	15%
28	41	86%
29	6	100%
30	117	58%
31	55	-5%
32	0	-
TOTAL	2.210	1%

(Ver CIP pag. 13 a 20)

Gráfico I.1.6.1 CONCESIONES POR U.T. DE LA CIP

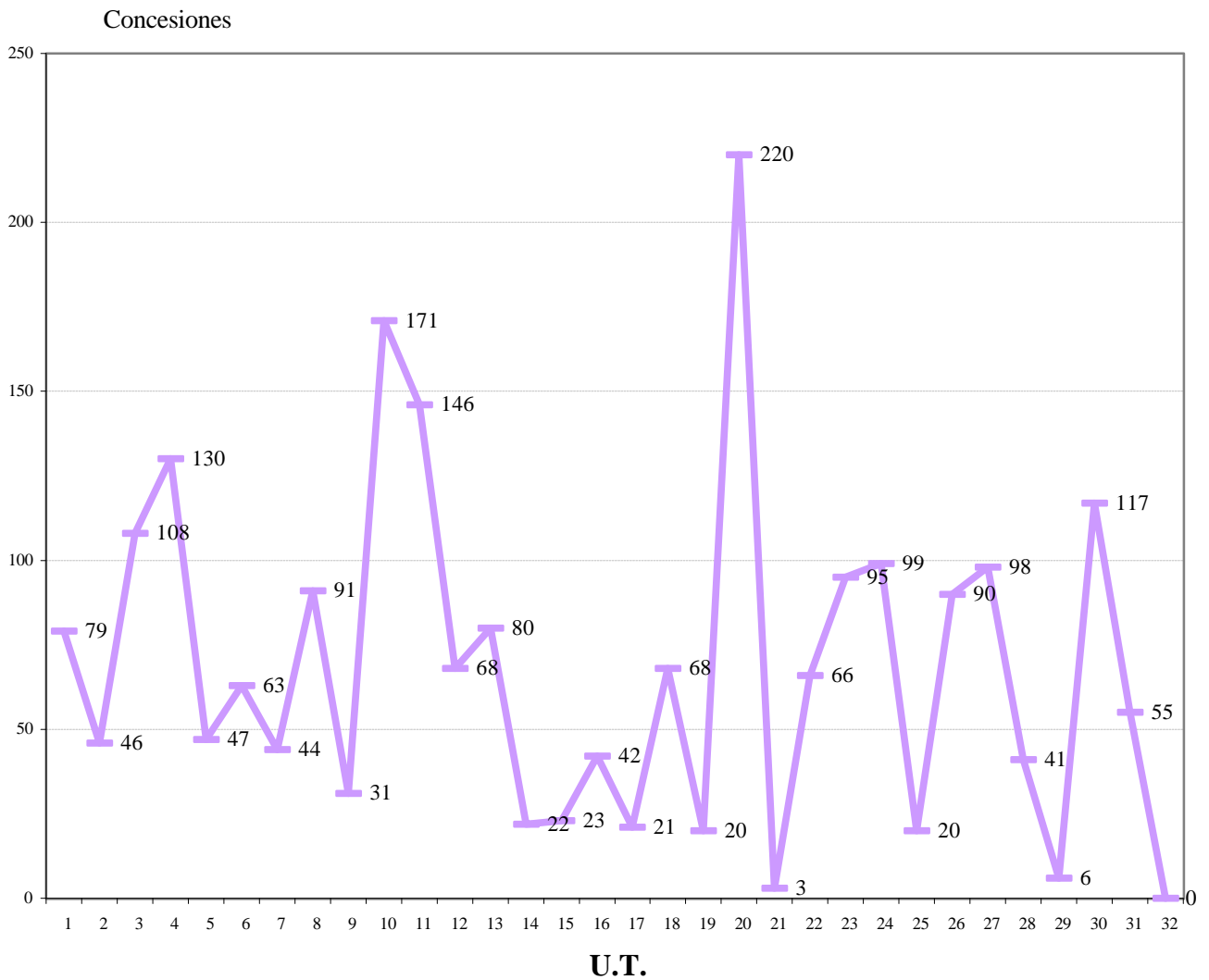

(Ver CIP pag. 13 a 20)

Tabla I.1.6.2 CONCESIONES POR U.T. Y CLASES DE LA CIP

U.T.CLASE	TOTAL	Δ (+/-) ANUAL
UNIDAD 1		
A01	79	20%
TOTAL	79	20%
UNIDAD 2		
A21	14	-13%
A22	1	-95%
A23	30	-64%
A24	1	0%
TOTAL	46	-61%
UNIDAD 3		
A41	8	-20%
A42	1	0%
A43	13	160%
A44	8	-11%
A45	5	-64%
A46	3	50%
A47	70	-9%
TOTAL	108	-8%
UNIDAD 4		
A61	86	-16%
A62	7	-30%
A63	37	16%
TOTAL	130	-10%
UNIDAD 5		
A61K	47	-29%
TOTAL	47	-29%
UNIDAD 6		
B01	30	-23%
B02	5	25%
B03	3	0%
B04	0	-
B05	14	17%
B06	0	-
B07	4	-43%
B08	4	0%
B09	3	200%
TOTAL	63	-10%
UNIDAD 7		
B21	16	60%
B22	6	-45%
B23	22	57%
TOTAL	44	26%

(Ver CIP pág. 13 a 20)

Tabla I.1.6.2 CONCESIONES POR U.T. Y CLASES DE LA CIP

U.T.CLASE	TOTAL	Δ (+/-) ANUAL
UNIDAD 8		
B24	5	-50%
B25	7	17%
B26	6	0%
B27	14	100%
B28	20	5%
B29	27	23%
B30	4	100%
B32	8	-11%
TOTAL	91	12%
UNIDAD 9		
B41	14	40%
B42	6	-50%
B43	0	-100%
B44	11	-45%
TOTAL	31	-30%
UNIDAD 10		
B60	90	-7%
B61	10	0%
B62	46	35%
B63	16	129%
B64	9	0%
TOTAL	171	9%
UNIDAD 11		
B65	111	-1%
B66	18	-10%
B67	12	9%
B68	5	100%
TOTAL	146	2%
UNIDAD 12		
C01	13	44%
C02	23	21%
C03	5	-17%
C04	18	38%
C05	9	0%
TOTAL	68	21%
UNIDAD 13		
C07	66	-12%
A01N	14	-42%
TOTAL	80	-19%

(Ver CIP pág. 13 a 20)

Tabla I.1.6.2 CONCESIONES POR U.T. Y CLASES DE LA CIP

U.T.CLASE	TOTAL	Δ (+/-) ANUAL
UNIDAD 14		
C08	22	-24%
TOTAL	22	-24%
UNIDAD 15		
C09	12	-25%
C10	7	-63%
C11	4	-20%
TOTAL	23	-43%
UNIDAD 16		
C12	40	0%
C13	0	-100%
C14	2	0%
TOTAL	42	-2%
UNIDAD 17		
C21	1	-67%
C22	6	-50%
C23	6	-45%
C25	7	40%
C30	1	100%
TOTAL	21	-32%
UNIDAD 18		
D01	12	200%
D02	1	100%
D03	5	400%
D04	14	367%
D05	3	50%
D06	31	63%
D07	2	100%
TOTAL	68	134%
UNIDAD 19		
D21	11	57%
B31	9	0%
TOTAL	20	25%
UNIDAD 20		
E01	15	-21%
E02	14	75%
E03	13	-7%
E04	96	32%
E05	55	34%
E06	27	35%
TOTAL	220	26%

(Ver CIP pág. 13 a 20)

Tabla I.1.6.2 CONCESIONES POR U.T. Y CLASES DE LA CIP

U.T.CLASE	TOTAL	Δ (+/-) ANUAL
UNIDAD 21		
E21	3	-40%
TOTAL	3	-40%
UNIDAD 22		
F01	17	31%
F02	20	5%
F03	18	50%
F04	8	100%
F15	3	200%
TOTAL	66	35%
UNIDAD 23		
F16	94	-38%
F17	1	-75%
TOTAL	95	-39%
UNIDAD 24		
F21	7	75%
F22	0	-100%
F23	15	67%
F24	32	19%
F25	23	28%
F26	3	50%
F27	5	67%
F28	14	133%
TOTAL	99	41%
UNIDAD 25		
F41	12	0%
F42	8	33%
C06	0	-100%
TOTAL	20	0%
UNIDAD 26		
G01	77	-5%
G02	7	-22%
G03	6	500%
TOTAL	90	-1%
UNIDAD 27		
G04	6	20%
G05	14	27%
G06	27	23%
G07	38	12%
G08	13	0%
TOTAL	98	15%

(Ver CIP pág. 13 a 20)

Tabla I.1.6.2 CONCESIONES POR U.T. Y CLASES DE LA CIP

U.T.CLASE	TOTAL	Δ (+/-) ANUAL
UNIDAD 28		
G09	33	175%
G10	3	-70%
G11	5	100%
G12	0	-
TOTAL	41	86%
UNIDAD 29		
G21	6	100%
TOTAL	6	100%
UNIDAD 30		
H01	65	76%
H02	33	120%
H05	19	-14%
TOTAL	117	58%
UNIDAD 31		
H03	4	100%
H04	51	-9%
TOTAL	55	-5%
UNIDAD 32		
TOTAL	0	-
T.TOTALES	2.210	1%

(Ver CIP pág. 13 a 20)

Tabla I.1.6.3 CONCESIONES POR U.T. DE LA CIP Y POR PAIS DE ORIGEN

PAIS → U.T. ↓	AT	AU	BE	CA	CH	DE	DK	ES	FI
1	0	0	0	0	1	2	0	68	0
2	0	0	0	0	0	1	0	42	0
3	0	0	0	0	1	4	0	94	0
4	0	1	0	0	0	1	0	122	0
5	0	0	0	0	0	1	0	34	0
6	0	0	0	0	0	1	0	51	1
7	0	0	0	0	0	4	0	31	0
8	0	0	0	0	0	3	0	74	0
9	0	0	0	0	0	4	0	24	0
10	0	0	0	0	0	14	0	117	0
11	0	0	0	0	0	7	0	113	0
12	0	0	1	1	0	3	0	59	1
13	0	0	0	0	6	3	0	57	0
14	0	0	0	0	9	1	0	10	0
15	0	0	0	0	0	2	0	19	0
16	0	0	0	0	0	0	0	39	0
17	1	0	0	0	0	0	0	16	0
18	0	0	1	0	1	18	0	44	0
19	0	0	0	0	0	1	0	16	0
20	0	0	0	0	3	12	0	183	0
21	0	0	0	0	0	0	0	2	0
22	0	0	0	0	0	7	1	45	0
23	0	0	0	0	0	48	0	35	0
24	1	0	0	0	0	8	0	38	0
25	0	0	0	0	0	2	0	18	0
26	0	0	0	0	0	3	0	85	0
27	0	0	0	0	0	1	0	83	0
28	0	0	1	0	0	2	0	37	0
29	0	0	0	0	0	0	0	3	0
30	0	1	0	0	0	10	1	91	0
31	0	0	0	0	0	3	0	49	0
32	0	0	0	0	0	0	0	0	0
TOTAL	2	2	3	1	21	166	2	1.699	2

(Ver CIP pág. 13 a 20)

Tabla I.1.6.3 CONCESIONES POR U.T. DE LA CIP Y POR PAIS DE ORIGEN

PAIS U.T. → ↓	FR	GB	IT	JP	NL	SE	US	OTROS	TOTAL
1	1	0	2	1	0	1	1	2	79
2	1	0	0	0	1	0	0	1	46
3	2	0	4	1	0	0	1	1	108
4	0	0	0	3	0	0	2	1	130
5	0	0	3	2	0	4	2	1	47
6	2	0	3	2	1	0	1	1	63
7	1	0	1	4	0	0	2	1	44
8	1	0	4	2	0	0	2	5	91
9	1	0	0	2	0	0	0	0	31
10	3	2	1	22	1	0	6	5	171
11	8	0	6	2	1	0	2	7	146
12	0	0	1	0	0	0	1	1	68
13	3	1	0	6	0	0	0	4	80
14	0	0	0	1	0	0	1	0	22
15	0	0	0	0	0	0	2	0	23
16	1	0	2	0	0	0	0	0	42
17	0	0	1	0	0	0	2	1	21
18	0	0	1	1	0	0	0	2	68
19	1	0	0	0	0	0	1	1	20
20	7	0	1	0	0	0	9	5	220
21	0	0	0	0	0	0	1	0	3
22	2	0	0	6	0	0	0	5	66
23	1	0	2	3	0	0	5	1	95
24	5	0	5	7	0	0	6	29	99
25	0	0	0	0	0	0	0	0	20
26	0	0	0	0	0	0	1	1	90
27	2	0	2	0	0	0	5	5	98
28	0	0	0	0	0	0	1	0	41
29	1	0	0	0	0	0	2	0	6
30	4	0	2	2	0	0	5	1	117
31	1	0	0	1	0	0	1	0	55
32	0	0	0	0	0	0	0	0	0
TOTAL	48	3	41	68	4	5	62	81	2.210

(Ver CIP pág. 13 a 20)

Tabla I.1.6.4 CONCESIONES POR U.T. Y CLASES DE LA CIP Y POR PAIS DE ORIGEN

PAIS → U.T.CLASE	AT	AU	BE	CA	CH	DE	DK	ES	FI
UNIDAD 1									
A01	-	-	-	-	1	2	-	68	
TOTAL	0	0	0	0	1	2	0	68	0
UNIDAD 2									
A21								13	
A22								1	
A23						1		27	
A24								1	
TOTAL	0	0	0	0	0	1	0	42	0
UNIDAD 3									
A41								8	
A42								1	
A43								10	
A44								6	
A45								5	
A46								3	
A47					1	4		61	
TOTAL	0	0	0	0	1	4	0	94	0
UNIDAD 4									
A61		1				1		83	
A62								7	
A63								32	
TOTAL	0	1	0	0	0	1	0	122	0
UNIDAD 5									
A61K						1		34	
TOTAL	0	0	0	0	0	1	0	34	0
UNIDAD 6									
B01						0		25	1
B02						1		4	
B03								3	
B04								0	
B05								10	
B06								0	
B07								3	
B08								3	
B09								3	
TOTAL	0	0	0	0	0	1	0	51	1
UNIDAD 7									
B21						3		11	
B22						1		5	
B23								15	
TOTAL	0	0	0	0	0	4	0	31	0

(Ver CIP pág. 13 a 20)

Tabla I.1.6.4 CONCESIONES POR U.T. Y CLASES DE LA CIP Y POR PAIS DE ORIGEN

PAIS → U.T.CLASE	FR	GB	IT	JP	NL	SE	US	OTROS	TOTAL
UNIDAD 1									
A01	1		2	1		1	1	2	79
TOTAL	1	0	2	1	0	1	1	2	79
UNIDAD 2									
A21	1								14
A22									1
A23					1			1	30
A24									1
TOTAL	1	0	0	0	1	0	0	1	46
UNIDAD 3									
A41									8
A42									1
A43	1		2						13
A44				1			1		8
A45									5
A46									3
A47	1		2					1	70
TOTAL	2	0	4	1	0	0	1	1	108
UNIDAD 4									
A61							1		86
A62									7
A63				3			1	1	37
TOTAL	0	0	0	3	0	0	2	1	130
UNIDAD 5									
A61K			3	2		4	2	1	47
TOTAL	0	0	3	2	0	4	2	1	47
UNIDAD 6									
B01	1		1	1				1	30
B02									5
B03									3
B04									0
B05			1	1	1		1		14
B06									0
B07	1								4
B08			1						4
B09									3
TOTAL	2	0	3	2	1	0	1	1	63
UNIDAD 7									
B21	1			1					16
B22									6
B23			1	3			2	1	22
TOTAL	1	0	1	4	0	0	2	1	44

(Ver CIP pág. 13 a 20)

Tabla I.1.6.4 CONCESIONES POR U.T. Y CLASES DE LA CIP Y POR PAIS DE ORIGEN

PAIS → U.T.CLASE	AT	AU	BE	CA	CH	DE	DK	ES	FI
UNIDAD 8									
B24								5	
B25								7	
B26						1		4	
B27								14	
B28								15	
B29						1		20	
B30								2	
B32						1		7	
TOTAL	0	0	0	0	0	3	0	74	0
UNIDAD 9									
B41						4		7	
B42								6	
B43								0	
B44								11	
TOTAL	0	0	0	0	0	4	0	24	0
UNIDAD 10									
B60						13		65	
B61						0		10	
B62								22	
B63						1		11	
B64								9	
TOTAL	0	0	0	0	0	14	0	117	0
UNIDAD 11									
B65						7		79	
B66								18	
B67								11	
B68								5	
TOTAL	0	0	0	0	0	7	0	113	0
UNIDAD 12									
C01						2		10	1
C02				1				21	
C03			1					4	
C04						1		15	
C05								9	
TOTAL	0	0	1	1	0	3	0	59	1
UNIDAD 13									
C07					6	3		48	
A01N								9	
TOTAL	0	0	0	0	6	3	0	57	0

Tabla I.1.6.4 CONCESIONES POR U.T. Y CLASES DE LA CIP Y POR PAIS DE ORIGEN

PAIS → U.T.CLASE	FR	GB	IT	JP	NL	SE	US	OTROS	TOTAL
UNIDAD 8									
B24									5
B25									7
B26				1					6
B27									14
B28			3					2	20
B29				1			2	3	27
B30	1		1						4
B32									8
TOTAL	1	0	4	2	0	0	2	5	91
UNIDAD 9									
B41	1			2					14
B42									6
B43									0
B44									11
TOTAL	1	0	0	2	0	0	0	0	31
UNIDAD 10									
B60	2	2	1	1	1		3	2	90
B61									10
B62				21			2	1	46
B63	1						1	2	16
B64									9
TOTAL	3	2	1	22	1	0	6	5	171
UNIDAD 11									
B65	8		6	2	1		2	6	111
B66									18
B67								1	12
B68									5
TOTAL	8	0	6	2	1	0	2	7	146
UNIDAD 12									
C01									13
C02								1	23
C03									5
C04			1				1		18
C05									9
TOTAL	0	0	1	0	0	0	1	1	68
UNIDAD 13									
C07		1		4				4	66
A01N	3			2					14
TOTAL	3	1	0	6	0	0	0	4	80

Tabla I.1.6.4 CONCESIONES POR U.T. Y CLASES DE LA CIP Y POR PAIS DE ORIGEN

PAIS → U.T.CLASE	AT	AU	BE	CA	CH	DE	DK	ES	FI
UNIDAD 14									
C08					9	1		10	
TOTAL	0	0	0	0	9	1	0	10	0
UNIDAD 15									
C09						1		10	
C10						1		5	
C11								4	
TOTAL	0	0	0	0	0	2	0	19	0
UNIDAD 16									
C12								38	
C13								0	
C14								1	
TOTAL	0	0	0	0	0	0	0	39	0
UNIDAD 17									
C21	1							0	
C22								6	
C23								4	
C25								5	
C30								1	
TOTAL	1	0	0	0	0	0	0	16	0
UNIDAD 18									
D01					1	6		4	
D02						1		0	
D03								5	
D04						7		5	
D05								3	
D06			1			4		25	
D07								2	
TOTAL	0	0	1	0	1	18	0	44	0
UNIDAD 19									
D21								9	
B31						1		7	
TOTAL	0	0	0	0	0	1	0	16	0
UNIDAD 20									
E01					1			14	
E02								14	
E03								12	
E04								88	
E05					2	11		29	
E06						1		26	
TOTAL	0	0	0	0	3	12	0	183	0

Tabla I.1.6.4 CONCESIONES POR U.T. Y CLASES DE LA CIP Y POR PAIS DE ORIGEN

PAIS → U.T.CLASE	FR	GB	IT	JP	NL	SE	US	OTROS	TOTAL
UNIDAD 14									
C08				1			1		22
TOTAL	0	0	0	1	0	0	1	0	22
UNIDAD 15									
C09							1		12
C10							1		7
C11									4
TOTAL	0	0	0	0	0	0	2	0	23
UNIDAD 16									
C12			2						40
C13									0
C14	1								2
TOTAL	1	0	2	0	0	0	0	0	42
UNIDAD 17									
C21									1
C22									6
C23							2		6
C25			1					1	7
C30									1
TOTAL	0	0	1	0	0	0	2	1	21
UNIDAD 18									
D01				1					12
D02									1
D03									5
D04								2	14
D05									3
D06			1						31
D07									2
TOTAL	0	0	1	1	0	0	0	2	68
UNIDAD 19									
D21	1						1		11
B31								1	9
TOTAL	1	0	0	0	0	0	1	1	20
UNIDAD 20									
E01									15
E02									14
E03								1	13
E04	3		1					4	96
E05	4						9		55
E06									27
TOTAL	7	0	1	0	0	0	9	5	220

Tabla I.1.6.4 CONCESIONES POR U.T. Y CLASES DE LA CIP Y POR PAIS DE ORIGEN

PAIS → U.T.CLASE	AT	AU	BE	CA	CH	DE	DK	ES	FI
UNIDAD 21									
E21	-	-	-	-	-	-	-	2	
TOTAL	0	0	0	0	0	0	0	2	0
UNIDAD 22									
F01						2		11	
F02						3		11	
F03								16	
F04						1		6	
F15						1	1	1	
TOTAL	0	0	0	0	0	7	1	45	0
UNIDAD 23									
F16						48		34	
F17								1	
TOTAL	0	0	0	0	0	48	0	35	0
UNIDAD 24									
F21								3	
F22								0	
F23	1					2		7	
F24						3		12	
F25						2		7	
F26								2	
F27								3	
F28						1		4	
TOTAL	1	0	0	0	0	8	0	38	0
UNIDAD 25									
F41						1		11	
F42						1		7	
C06								0	
TOTAL	0	0	0	0	0	2	0	18	0
UNIDAD 26									
G01						2		74	
G02						1		6	
G03								5	
TOTAL	0	0	0	0	0	3	0	85	0
UNIDAD 27									
G04								6	
G05						1		9	
G06								23	
G07								35	
G08								10	
TOTAL	0	0	0	0	0	1	0	83	0

Tabla I.1.6.4 CONCESIONES POR U.T. Y CLASES DE LA CIP Y POR PAIS DE ORIGEN

PAIS → U.T.CLASE	FR	GB	IT	JP	NL	SE	US	OTROS	TOTAL
UNIDAD 21									
E21							1		3
TOTAL	0	0	0	0	0	0	1	0	3
UNIDAD 22									
F01				3				1	17
F02	2			3				1	20
F03								2	18
F04								1	8
F15								0	3
TOTAL	2	0	0	6	0	0	0	5	66
UNIDAD 23									
F16	1		2	3			5	1	94
F17									1
TOTAL	1	0	2	3	0	0	5	1	95
UNIDAD 24									
F21	2		1				1		7
F22									0
F23	2			1			2		15
F24	1							16	32
F25				6			2	6	23
F26							1		3
F27			2						5
F28			2					7	14
TOTAL	5	0	5	7	0	0	6	29	99
UNIDAD 25									
F41									12
F42									8
C06									0
TOTAL	0	0	0	0	0	0	0	0	20
UNIDAD 26									
G01								1	77
G02									7
G03							1		6
TOTAL	0	0	0	0	0	0	1	1	90
UNIDAD 27									
G04									6
G05	1						1	2	14
G06			1				2	1	27
G07							2	1	38
G08	1		1					1	13
TOTAL	2	0	2	0	0	0	5	5	98

Tabla I.1.6.4 CONCESIONES POR U.T. Y CLASES DE LA CIP Y POR PAIS DE ORIGEN

PAIS → U.T.CLASE	AT	AU	BE	CA	CH	DE	DK	ES	FI
UNIDAD 28									
G09			1			1		30	
G10						1		2	
G11								5	
G12								0	
TOTAL	0	0	1	0	0	2	0	37	0
UNIDAD 29									
G21	-	-	-	-	-	-	-	3	-
TOTAL	0	0	0	0	0	0	0	3	0
UNIDAD 30									
H01						4	1	51	
H02		1				6		23	
H05								17	
TOTAL	0	1	0	0	0	10	1	91	0
UNIDAD 31									
H03	-	-	-	-	-			3	
H04	-	-	-	-	-	3		46	
TOTAL	0	0	0	0	0	3	0	49	0
UNIDAD 32									
TOTAL	0	0	0	0	0	0	0	0	0
T.TOTALES	2	2	3	1	21	166	2	1.699	2

Tabla I.1.6.4 CONCESIONES POR U.T. Y CLASES DE LA CIP Y POR PAIS DE ORIGEN

PAIS → U.T.CLASE	FR	GB	IT	JP	NL	SE	US	OTROS	TOTAL
UNIDAD 28									
G09							1		33
G10									3
G11									5
G12									0
TOTAL	0	0	0	0	0	0	1	0	41
UNIDAD 29									
G21	1						2		6
TOTAL	1	0	0	0	0	0	2	0	6
UNIDAD 30									
H01	1		1	2			5		65
H02	1		1					1	33
H05	2								19
TOTAL	4	0	2	2	0	0	5	1	117
UNIDAD 31									
H03							1		4
H04	1			1					51
TOTAL	1	0	0	1	0	0	1	0	55
UNIDAD 32									
TOTAL	0	0	0	0	0	0	0	0	0
T.TOTALES	48	3	41	68	4	5	62	81	2.210

Tabla I.1.7 CONCESIONES POR SECCIONES DE LA CIP

SECCIONES	CONCESIONES	%	Δ (+/-) ANUAL
A	424	19%	-21%
B	555	25%	3%
C	242	11%	-12%
D	79	4%	119%
E	223	10%	24%
F	280	13%	-4%
G	235	11%	19%
H	172	8%	30%
TOTAL	2.210	100%	1%

(Ver CIP pág. 13 a 20)

- A.-NECESIDADES CORRIENTES DE LA VIDA
- B.-TECNICAS INDUSTRIALES DIVERSAS;TRANSPORTES
- C.-QUIMICA;METALURGIA
- D.-TEXTILES;PAPEL
- E.-CONSTRUCCIONES FIJAS
- F.-MECANICA;ILUMINACION;CALEFACCION;
ARMAMENTO; VOLADURA
- G.-FISICA
- H.-ELESTRICIDAD

Gráfico I.1.7



Tabla I.1.7.1 CONCESIONES DE LA SECCION A POR U.T. DE LA CIP

U.T.	CONCESIONES	Δ (+/-) ANUAL
1	79	20%
2	46	-61%
3	108	-8%
4	130	-10%
5	47	-29%
13	14	-42%
TOTAL	424	-21%

(Ver CIP pág. 13 a 20)

UT1 = A01 excepto A01N

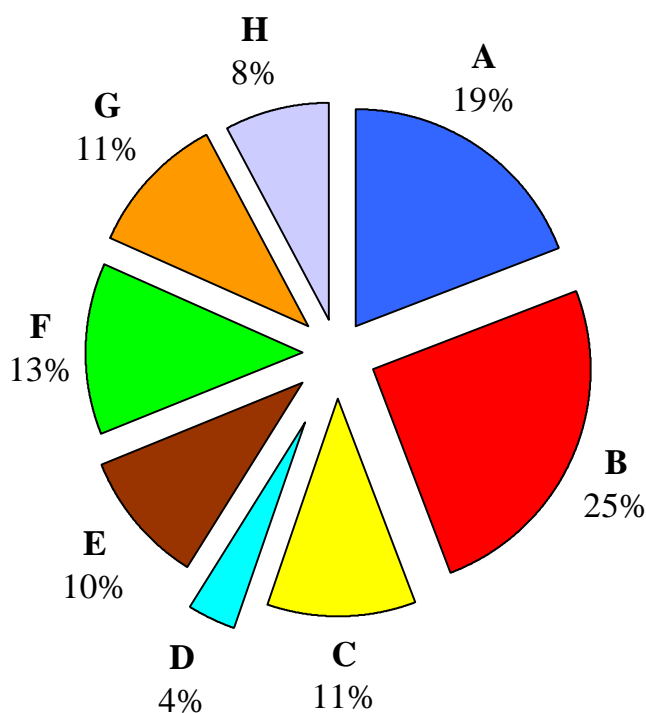
UT4 = A61 a A63 excepto A61K

UT2 = A21 a A24

UT5 = A61K

UT3 = A41 a A47

UT13 = A01N

Gráfico I.1.7.1



Tabla I.1.7.2 CONCESIONES DE LA SECCION B POR U.T. DE LA CIP

U.T.	CONCESIONES	Δ (+/-) ANUAL
6	63	-10%
7	44	26%
8	91	12%
9	31	-30%
10	171	9%
11	146	2%
19	9	0%
TOTAL	555	3%

(Ver CIP pág. 13 a 20)

UT6 = B01 a B09

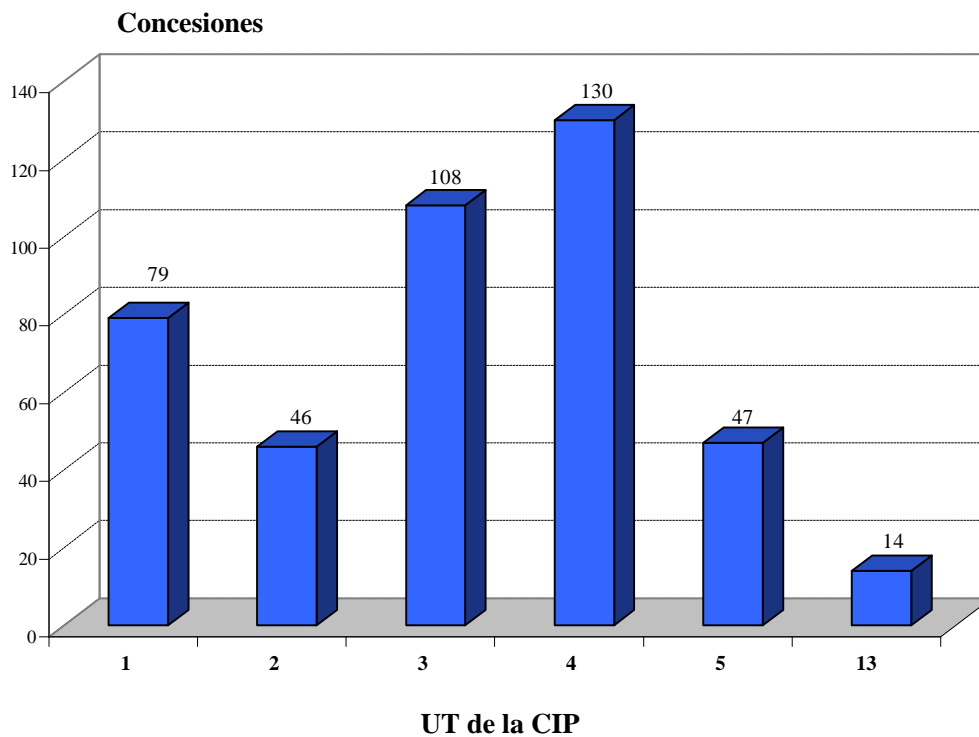
UT9 = B41 a B44

UT10 = B60 a B64

UT7 = B21 a B23

UT8 = B24 a B32 excepto B31

UT11 = B65 a B68

UT19 = B31

Gráfico I.1.7.2



Tabla I.1.7.3 CONCESIONES DE LA SECCION C POR U.T. DE LA CIP

U.T.	CONCESIONES	Δ (+/-) ANUAL
12	68	21%
13	66	-12%
14	22	-24%
15	23	-43%
16	42	-2%
17	21	-32%
25	0	-100%
TOTAL	242	-12%

(Ver CIP pág. 13 a 20)

UT12 = C01 a C05

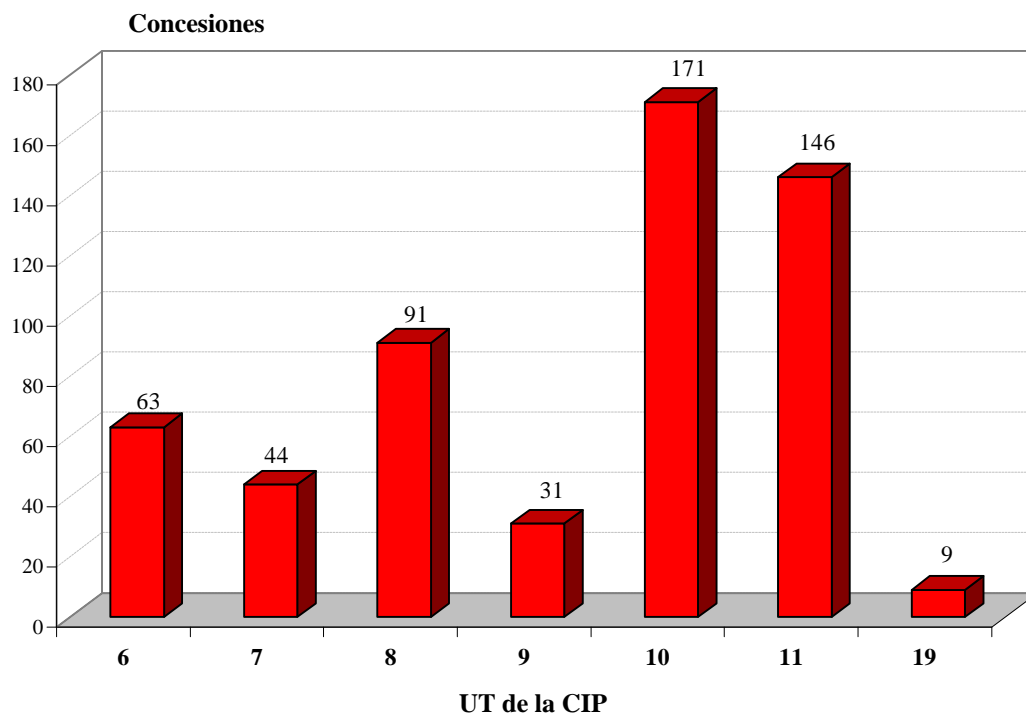
UT13 = C07

UT14 = C08

UT15 = C09 a C11

UT16 = C12 a C14

UT17 = C21 a C30

UT25 = C06

Gráfico I.1.7.3



Tabla I.1.7.4 CONCESIONES DE LA SECCION D POR U.T. DE LA CIP

U.T.	CONCESIONES	Δ (+/-) ANUAL
18	68	134%
19	11	57%
TOTAL	79	119%

(Ver CIP pág. 13 a 20)

UT18 = D01 a D07

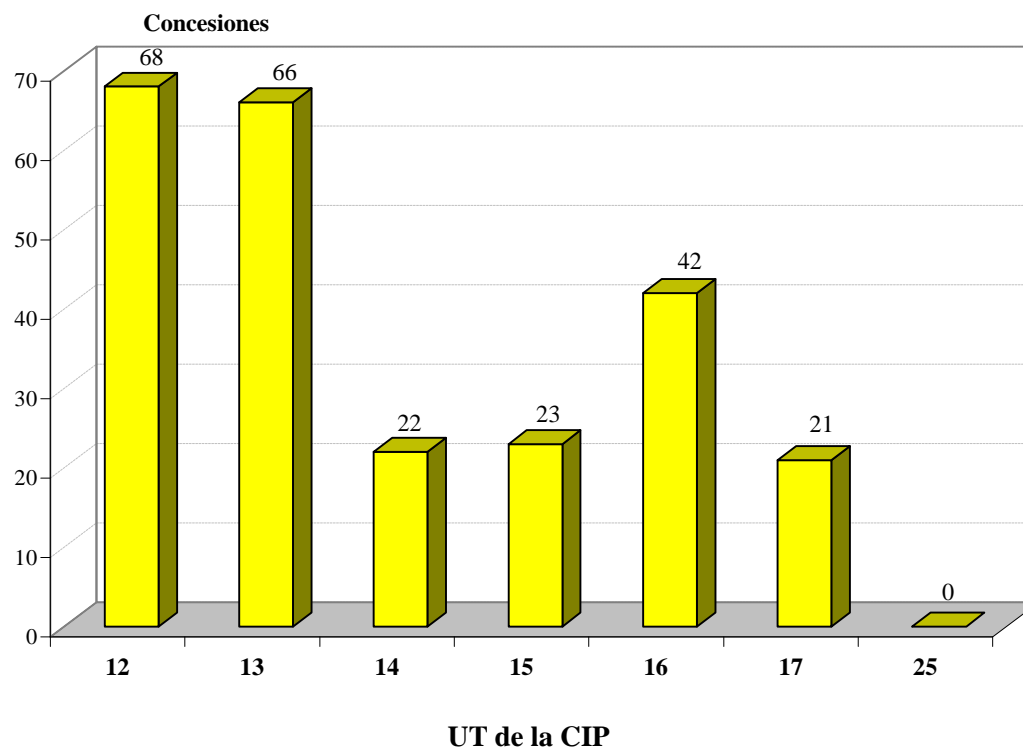
UT19 = D21

Gráfico I.1.7.4



Tabla I.1.7.5 CONCESIONES DE LA SECCION E POR U.T. DE LA CIP

U.T.	CONCESIONES	Δ (+/-) ANUAL
20	220	26%
21	3	-40%
TOTAL	223	24%

(Ver CIP pág. 13 a 20)

UT20 = E01 a E06

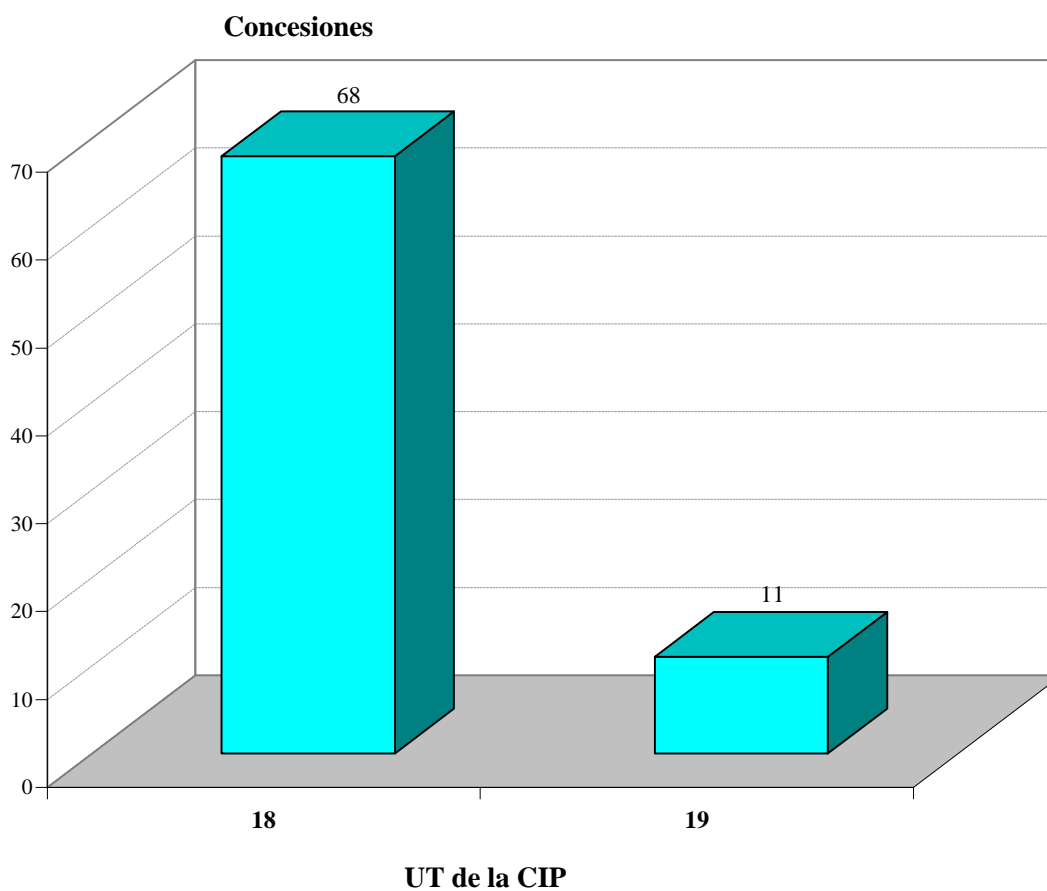
UT2 = E21

Gráfico I.1.7.5



Tabla I.1.7.6 CONCESIONES DE LA SECCION F POR U.T. DE LA CIP

U.T.	CONCESIONES	Δ (+/-) ANUAL
22	66	35%
23	95	-39%
24	99	41%
25	20	11%
TOTAL	280	-4%

(Ver CIP pág. 13 a 20)

UT22 = F01 a F15

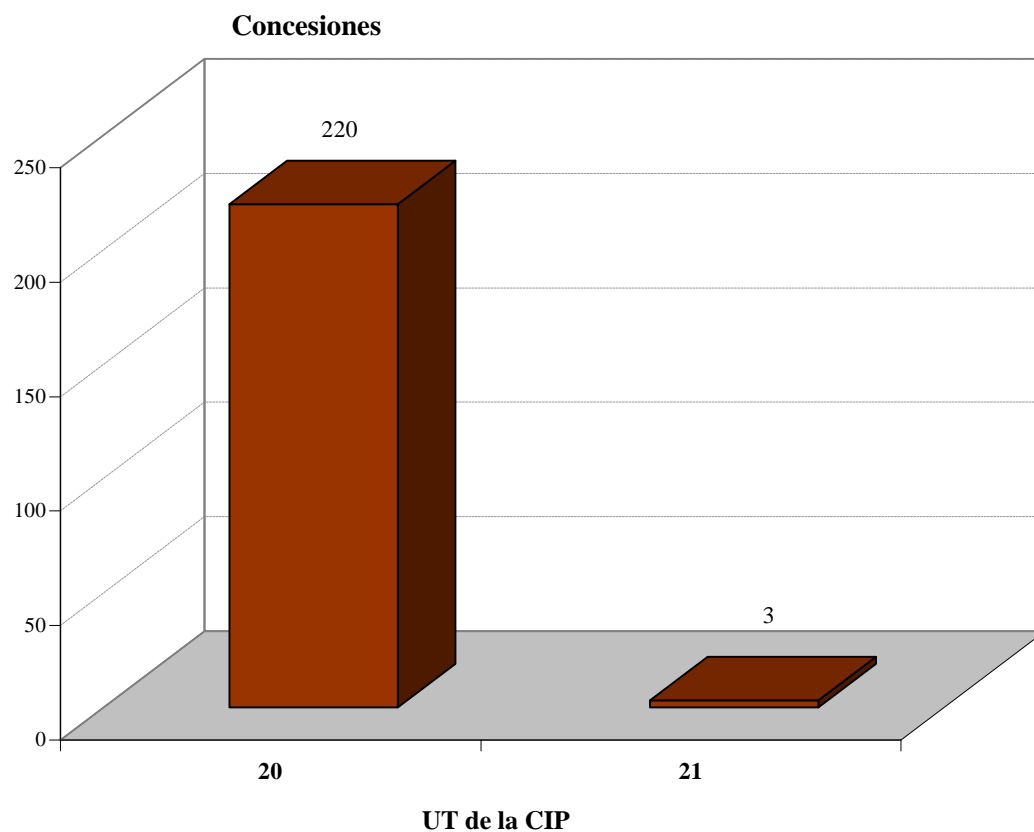
UT24 = F21 a F28

UT23 = F16 a F17

UT25 = F41 a F42

Gráfico I.1.7.6



Tabla I.1.7.7 CONCESIONES DE LA SECCION G POR U.T. DE LA CIP

U.T.	CONCESIONES	Δ (+/-) ANUAL
26	90	-1%
27	98	15%
28	41	86%
29	6	100%
TOTAL	235	19%

(Ver CIP pág. 13 a 20)

UT26 = G01 a G03

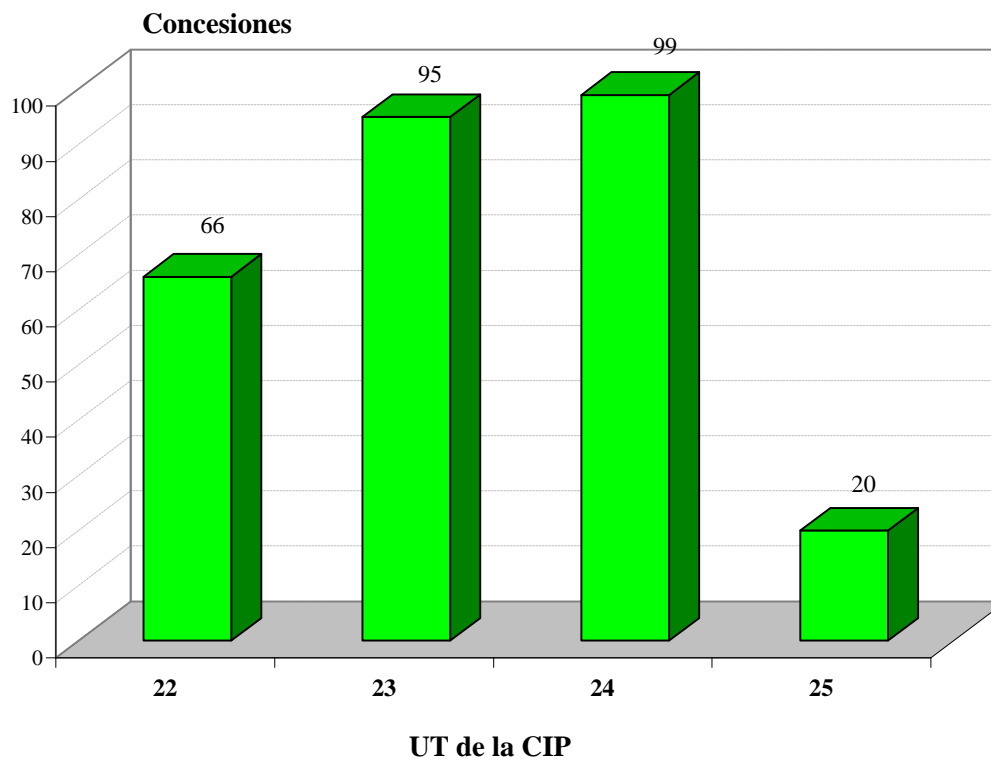
UT28 = G09 a G12

UT27 = G04 a G08

UT29 = G21

Gráfico I.1.7.7



Tabla I.1.7.8 CONCESIONES DE LA SECCION H POR U.T. DE LA CIP

U.T.	CONCESIONES	Δ (+/-) ANUAL
30	117	58%
31	55	-5%
TOTAL	172	30%

(Ver CIP pág. 13 a 20)

UT30 = H01 - H02 - H05

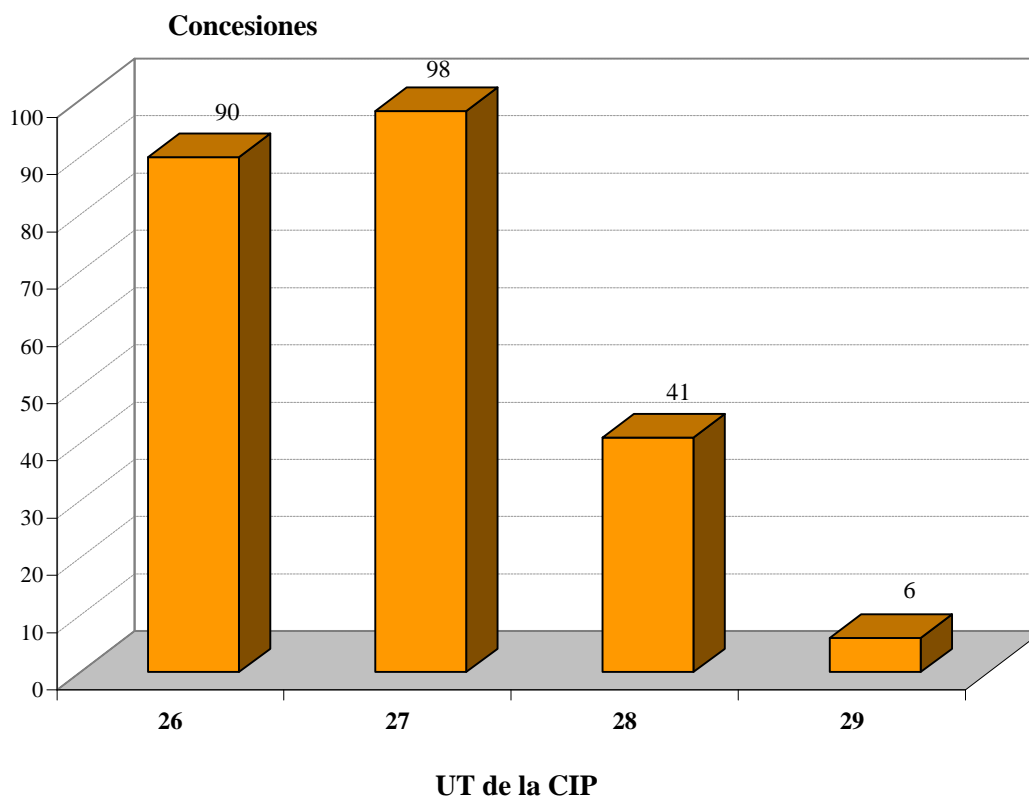
UT31 = H03 - H04

Gráfico I.1.7.8



Tabla I.1.8.1 CONCESIONES DE LA SECCION A POR U.T. Y CLASES DE LA CIP

U.T.	CLASES	CONCESIONES	Δ (+/-) ANUAL
1	A01	79	20%
2	A21	14	-13%
	A22	1	-95%
	A23	30	-64%
	A24	1	0%
3	A41	8	-20%
	A42	1	0%
	A43	13	160%
	A44	8	-11%
	A45	5	-64%
	A46	3	50%
	A47	70	-9%
4	A61	86	-16%
	A62	7	-30%
	A63	37	16%
5	A61K	47	-29%
13	A01N	14	-42%
TOTAL		424	-21%

(Ver CIP pág. 13 a 20)

Tabla I.1.8.2 CONCESIONES DE LA SECCION B POR U.T. Y CLASES DE LA CIP

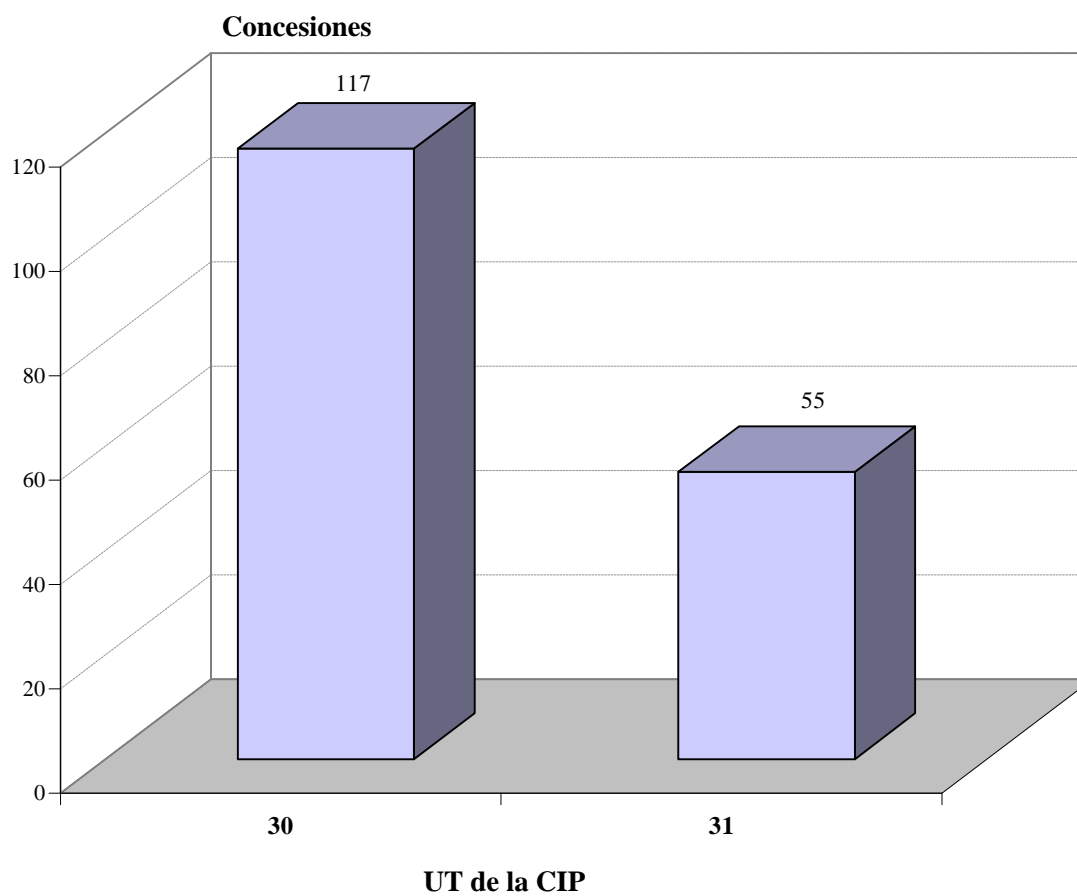
U.T.	CLASES	CONCESIONES	Δ (+/-) ANUAL
6	B01	30	-23%
	B02	5	25%
	B03	3	0%
	B04	0	#¡DIV/0!
	B05	14	17%
	B06	0	#¡DIV/0!
	B07	4	-43%
	B08	4	0%
	B09	3	200%
7	B21	16	60%
	B22	6	-45%
	B23	22	57%
8	B24	5	-50%
	B25	7	17%
	B26	6	0%
	B27	14	100%
	B28	20	5%
	B29	27	23%
	B30	4	100%
B32	8	-11%	
19	B31	9	0%
9	B41	14	40%
	B42	6	-50%
	B43	0	-100%
	B44	11	-45%
10	B60	90	-7%
	B61	10	0%
	B62	46	35%
	B63	16	129%
	B64	9	0%
11	B65	111	-1%
	B66	18	-10%
	B67	12	9%
	B68	5	-
TOTAL		555	3%

(Ver CIP pág. 13 a 20)

Tabla I.1.8.3 CONCESIONES DE LA SECCION C POR U.T. Y CLASES DE LA CIP

U.T.	CLASES	CONCESIONES	Δ (+/-) ANUAL
12	C01	13	44%
	C02	23	21%
	C03	5	-17%
	C04	18	38%
	C05	9	0%
25	C06	0	-100%
13	C07	66	-12%
14	C08	22	-24%
15	C09	12	-25%
	C10	7	-63%
	C11	4	-20%
16	C12	40	0%
	C13	0	-100%
	C14	2	0%
17	C21	1	-67%
	C22	6	-50%
	C23	6	-45%
	C25	7	40%
	C30	1	-
TOTAL		242	-12%

(Ver CIP pág. 13 a 20)

Tabla I.1.8.4 CONCESIONES DE LA SECCION D POR U.T. Y CLASES DE LA CIP

U.T.	CLASES	CONCESIONES	Δ (+/-) ANUAL
18	D01	12	200%
	D02	1	100%
	D03	5	400%
	D04	14	367%
	D05	3	50%
	D06	31	63%
	D07	2	100%
19	D21	11	57%
TOTAL		79	119%

(Ver CIP pág. 13 a 20)

Tabla I.1.8.5 CONCESIONES DE LA SECCION E POR U.T. Y CLASES DE LA CIP

U.T.	CLASES	CONCESIONES	Δ (+/-) ANUAL
20	E01	15	-21%
	E02	14	75%
	E03	13	-7%
	E04	96	32%
	E05	55	34%
	E06	27	35%
21	E21	3	-40%
TOTAL		223	24%

(Ver CIP pág. 13 a 20)

Tabla I.1.8.6 CONCESIONES DE LA SECCION F POR U.T. Y CLASES DE LA CIP

U.T.	CLASES	CONCESIONES	Δ (+/-) ANUAL
22	F01	17	31%
	F02	20	5%
	F03	18	50%
	F04	8	100%
	F15	3	200%
23	F16	94	-38%
	F17	1	-75%
24	F21	7	75%
	F22	0	-100%
	F23	15	67%
	F24	32	19%
	F25	23	28%
	F26	3	50%
	F27	5	67%
	F28	14	133%
25	F41	12	0%
	F42	8	33%
TOTAL		280	-4%

(Ver CIP pág. 13 a 20)

Tabla I.1.8.7 CONCESIONES DE LA SECCION G POR U.T. Y CLASES DE LA CIP

U.T.	CLASES	CONCESIONES	Δ (+/-) ANUAL
26	G01	77	-5%
	G02	7	-22%
	G03	6	500%
27	G04	6	20%
	G05	14	27%
	G06	27	23%
	G07	38	12%
	G08	13	0%
28	G09	33	175%
	G10	3	-70%
	G11	5	100%
	G12	0	-
29	G21	6	100%
TOTAL		235	19%

(Ver CIP pág. 13 a 20)

Tabla I.1.8.8 CONCESIONES DE LA SECCION H POR U.T. Y CLASES DE LA CIP

U.T.	CLASES	CONCESIONES	Δ (+/-) ANUAL
30	H01	65	76%
	H02	33	120%
	H05	19	-14%
31	H03	4	100%
	H04	51	-9%
TOTAL		172	30%

(Ver CIP pág. 13 a 20)

Tabla I.1.9.1 PATENTES EN VIGOR POR COMUNIDADES AUTONOMAS Y PROVINCIAS AL 31/12/2001

COMUNIDADES/PROVINCIAS	PATENTES
ANDALUCIA	
ALMERIA	97
CADIZ	136
CORDOBA	139
GRANADA	130
HUELVA	63
JAEN	63
MALAGA	212
SEVILLA	328
TOTAL	1.168
ARAGON	
HUESCA	73
TERUEL	24
ZARAGOZA	576
TOTAL	673
ASTURIAS, PRINCIPADO DE	
OVIEDO	250
TOTAL	250
BALEARES, ISLAS	
BALEARES	158
TOTAL	158
CANARIAS	
LAS PALMAS	113
TENERIFE	66
TOTAL	179
CANTABRIA	
SANTANDER	143
TOTAL	143
CASTILLA LA MANCHA	
ALBACETE	72
CIUDAD REAL	71
CUENCA	17
GUADALAJARA	26
TOLEDO	69
TOTAL	255

Nota: En esta tabla se contabilizan también las patentes en presunto vigor, que por falta de pago no están caducadas.

Tabla I.1.9.1 PATENTES EN VIGOR POR COMUNIDADES AUTONOMAS Y PROVINCIAS AL 31/12/2001

COMUNIDADES/PROVINCIAS	PATENTES
CASTILLA LEON	
AVILA	8
BURGOS	112
LEON	76
PALENCIA	14
SALAMANCA	55
SEGOVIA	10
SORIA	10
VALLADOLID	112
ZAMORA	12
TOTAL	409
CATALUÑA	
BARCELONA	5.162
GIRONA	334
LLEIDA	173
TARRAGONA	307
TOTAL	5.976
COMUNIDAD VALENCIANA	
ALICANTE	699
CASTELLON	256
VALENCIA	1.165
TOTAL	2.120
EXTREMADURA	
BADAJOS	47
CACARES	54
TOTAL	101
GALICIA	
CORUÑA	191
LUGO	26
ORENSE	34
PONTEVEDRA	170
TOTAL	421
MADRID, COMUNIDAD DE	
MADRID	4.557
TOTAL	4.557
MURCIA, REGION DE	
MURCIA	281
TOTAL	281

Nota: En esta tabla se contabilizan también las patentes en presunto vigor, que por falta de pago no están caducadas.

Tabla I.1.9.1 PATENTES EN VIGOR POR COMUNIDADES AUTONOMAS Y PROVINCIAS AL 31/12/2001

COMUNIDADES/PROVINCIAS	PATENTES
NAVARRA, COMUNIDAD FORAL	
NAVARRA	576
TOTAL	576
PAIS VASCO	
ALAVA	246
GUIPUZCOA	704
VIZCAYA	613
TOTAL	1.563
RIOJA, LA	
LOGROÑO	121
TOTAL	121
CEUTA Y MELILLA	
CEUTA	6
MELILLA	1
TOTAL	7
NO CONSTA	5.815
SUBTOTAL	24.773
EXTRANJEROS	47.393
TOTAL DE TOTALES	72.166

Nota: En esta tabla se contabilizan también las patentes en presunto vigor, que por falta de pago no están caducadas.

Tabla I.1.9.2

PATENTES EN VIGOR POR PAISES DE ORIGEN AL 31/12/2001

CODIGO	PAIS DE ORIGEN	PATENTES
AD	ANDORRA	25
AN	ANTILLAS HOLANDESAS	2
AR	ARGENTINA	67
AT	AUSTRIA	482
AU	AUSTRALIA	225
AW	ARUBA	1
BE	BELGICA	656
BG	BULGARIA	23
BH	BAHREIN	1
BM	BERMUDAS	13
BR	BRASIL	67
BS	BAHAMAS	3
BU	BIRMANIA	2
BW	BOTSWANA	1
BZ	BELICE	1
CA	CANADA	237
CH	SUIZA	3.025
CI	COTE D'IVOIRE	
CL	CHILE	5
CN	CHINA	21
CO	COLOMBIA	5
CR	COSTA RICA	
CS	CHECOSLOVAQUIA	67
CU	CUBA	7
CY	CHIPRE	2
CZ	REPUBLICA CHECA	3
DE	ALEMANIA	8.455
DK	DINAMARCA	342
DM	DOMINICA	1
DO	REPÚBLICA DOMINICANA	1
ES	ESPAÑA	24.773
FI	FINLANDIA	222
FR	FRANCIA	7.108
GB	REINO UNIDO	3.019
GH	GHANA	1
GI	GIBRALTAR	

Nota: En esta tabla se contabilizan también las patentes en presunto vigor, que por falta de pago, no están caducadas.

Tabla I.1.9.2

PATENTES EN VIGOR POR PAISES DE ORIGEN AL 31/12/2001

CODIGO	PAIS DE ORIGEN	PATENTES
GM	GAMBIA	
GQ	GUINEA ECUATORIAL	1
GR	GRECIA	8
HK	HONG KONG	3
HU	HUNGRIA	213
IE	IRLANDA	35
IL	ISRAEL	91
IN	INDIA	7
IR	IRAN	1
IS	ISLANDIA	4
IT	ITALIA	2.839
JO	JORDANIA	1
JP	JAPON	3.322
KP	REP.DEMOC.DE COREA	1
KR	REP. DE COREA	147
KW	KUWAIT	
LB	LIBANO	2
LI	LIECHTENSTEIN	118
LK	SRI LANKA	3
LR	LIBERIA	1
LU	LUXEMBURGO	130
MA	MARRUECOS	7
MC	MONACO	26
MR	MAURITANIA	1
MT	MALTA	3
MX	MEXICO	54
MY	MALASIA	
NA	NAMIBIA	
NL	PAISES BAJOS	1.537
NO	NORUEGA	146
NZ	NUEVA ZELANDA	14
PA	PANAMA	87
PE	PERU	2
PG	PAPUA NUEVA GUINEA	
PH	FILIPINAS	1
PK	PAKISTAN	1

Nota: En esta tabla se contabilizan también las patentes en presunto vigor, que por falta de pago, no están caducadas.

Tabla I.1.9.2

PATENTES EN VIGOR POR PAISES DE ORIGEN AL 31/12/2001

CODIGO	PAIS DE ORIGEN	PATENTES
PL	POLONIA	12
PT	PORTUGAL	71
PY	PARAGUAY	
RH	RODESIA	1
RO	RUMANIA	7
SA	ARABIA SAUDI	1
SD	SUDAN	
SE	SUECIA	884
SG	SINGAPUR	3
SM	SAN MARINO	1
SR	SURIMAN	
SU	UNION REP.SOC.SOVIETICAS	60
SV	EL SALVADOR	1
SY	SIRIA	
SZ	SWAZILAND	16
TH	TAILANDIA	1
TN	TUNEZ	2
TR	TURQUIA	1
TW	PROVINCIA DE TAIWAN	36
TZ	TANZANIA	1
UA	UCRANIA RSS	4
US	ESTADOS UNIDOS DE AMERICA	13.069
UY	URUGUAY	8
VE	VENEZUELA	20
VG	ISLAS VIRGENES	72
YU	YUGOSLAVIA	6
ZA	AFRICA DEL SUR	63
ZZ	OTROS	157
TOTAL		72.166

Nota: En esta tabla se contabilizan también las patentes en presunto vigor, que por falta de pago, no están caducadas.

Tabla I.1.9.3 PATENTES EN VIGOR POR SECCIONES DE LA CIP, AL 31/12/2001

SECCIONES CIP	PATENTES	%
A.- NECESIDADES CORRIENTES DE LA VIDA	8.776	12%
B.- TECNICAS INDUSTRIALES DIVERSAS; TRANSPORTES	14.616	20%
C.- QUIMICA; METALURGIA	18.022	25%
D.- TEXTILES Y PAPEL	2.448	3%
E.- CONSTRUCCIONES FIJAS	3.087	4%
F.- MECANICA;ILUMINACION;CALEFACCION; ARMAMENTO; VOLADURA	7.073	10%
G.- FISICA	3.402	5%
H.- ELECTRICIDAD	2.792	4%
SIN CLASIFICAR	11.950	17%
TOTALES	72.166	100%

(Ver CIP pág. 13 a 20)

Nota: En esta tabla se contabilizan tambien las patentes en presunto vigor, que por falta de pago no estan caducadas.

Gráfico I.1.9.3



Tabla I.1.9.4 PATENTES, NACIONALES, EN VIGOR POR U.T. Y CLASES DE LA CIP AL 31/12/2001

UT/ CLASES	PATENTES
UNIDAD 1	
A01	1.099
TOTAL	1.099
UNIDAD 2	
A21	247
A22	240
A23	1.339
A24	100
TOTAL	1.926
UNIDAD 3	
A41	162
A42	12
A43	192
A44	145
A45	114
A46	43
A47	847
TOTAL	1.515
UNIDAD 4	
A61	1.368
A62	129
A63	441
TOTAL	1.938
UNIDAD 5	
A61K	1.840
TOTAL	1.840
UNIDAD 6	
B01	1.534
B02	208
B03	106
B04	63
B05	415
B06	28
B07	145
B08	85
B09	25
TOTAL	2.609
UNIDAD 7	
B21	668
B22	577
B23	725
TOTAL	1.970

(Ver CIP pag. 13 a 20)

Nota: En esta tabla se contabilizan también las patentes en presunto vigor, que por falta de pago, no están caducadas.

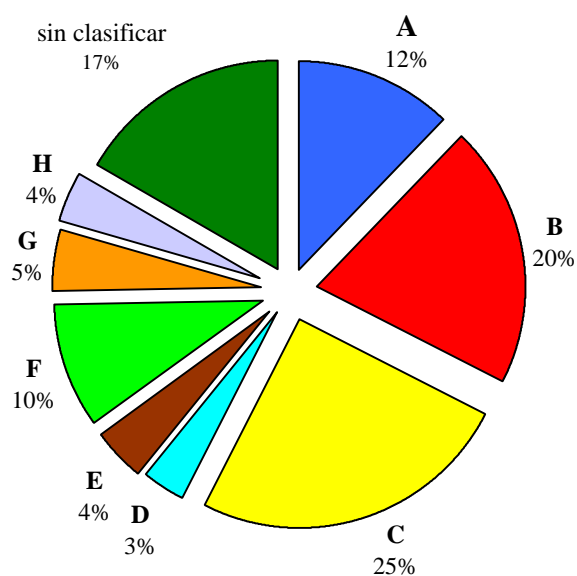
Tabla I.1.9.4 PATENTES, NACIONALES, EN VIGOR POR U.T. Y CLASES DE LA CIP AL 31/12/2001

UT/ CLASES	PATENTES
UNIDAD 8	
B24	172
B25	181
B26	195
B27	184
B28	334
B29	1.299
B30	127
B32	244
TOTAL	2.736
UNIDAD 9	
B41	468
B42	82
B43	32
B44	149
TOTAL	731
UNIDAD 10	
B60	1.798
B61	326
B62	467
B63	383
B64	89
TOTAL	3.063
UNIDAD 11	
B65	2.610
B66	430
B67	218
B68	30
B81*	1
TOTAL	3.289
UNIDAD 12	
C01	843
C02	260
C03	629
C04	420
C05	137
TOTAL	2.289

(Ver CIP pag. 13 a 20)

Nota: En esta tabla se contabilizan también las patentes en presunto vigor, que por falta de pago, no están caducadas.

Tabla I.1.9.4 PATENTES, NACIONALES, EN VIGOR POR U.T. Y CLASES DE LA CIP AL 31/12/2001

UT/ CLASES	PATENTES
UNIDAD 13	
C07	8.683
AO1N	458
TOTAL	9.141
UNIDAD 14	
C08	2.286
TOTAL	2.286
UNIDAD 15	
C09	927
C10	598
C11	450
TOTAL	1.975
UNIDAD 16	
C12	892
C13	46
C14	99
TOTAL	1.037
UNIDAD 17	
C21	416
C22	492
C23	365
C25	378
C30	8
TOTAL	1.659
UNIDAD 18	
D01	437
D02	84
D03	262
D04	464
D05	127
D06	666
D07	31
D12*	2
TOTAL	2.073
UNIDAD 19	
D21	375
B31	218
TOTAL	593

(Ver CIP pag. 13 a 20)

Nota: En esta tabla se contabilizan también las patentes en presunto vigor, que por falta de pago, no están caducadas.

Tabla I.1.9.4 PATENTES, NACIONALES, EN VIGOR POR U.T. Y CLASES DE LA CIP AL 31/12/2001

UT/ CLASES	PATENTES
UNIDAD 20	
E01	371
E02	317
E03	138
E04	1.118
E05	602
E06	287
TOTAL	2.833
UNIDAD 21	
E21	254
TOTAL	254
UNIDAD 22	
F01	322
F02	787
F03	153
F04	336
F15	204
TOTAL	1.802
UNIDAD 23	
F16	2.852
F17	90
TOTAL	2.942
UNIDAD 24	
F21	139
F22	93
F23	346
F24	437
F25	255
F26	102
F27	275
F28	273
TOTAL	1.920
UNIDAD 25	
F41	269
F42	140
C06	93
TOTAL	502

(Ver CIP pag. 13 a 20)

Nota: En esta tabla se contabilizan también las patentes en presunto vigor, que por falta de pago, no están caducadas.

Tabla I.1.9.4 PATENTES, NACIONALES, EN VIGOR POR U.T. Y CLASES DE LA CIP AL 31/12/2001

UT/ CLASES	PATENTES
UNIDAD 26	
G01	1.173
G02	203
G03	102
TOTAL	1.478
UNIDAD 27	
G04	32
G05	237
G06	365
G07	434
G08	164
TOTAL	1.232
UNIDAD 28	
G09	218
G10	57
G11	157
G12	7
TOTAL	439
UNIDAD 29	
G21	253
TOTAL	253
UNIDAD 30	
H01	1.055
H02	458
H05	198
TOTAL	1.711
UNIDAD 31	
H03	178
H04	903
TOTAL	1.081
UNIDAD 32	
TOTAL	11.950
T.TOTALES	72.166

(Ver CIP pag. 13 a 20)

Nota: En esta tabla se contabilizan también las patentes en presunto vigor, que por falta de pago, no están caducadas.

Tabla I.1.10 INTERPOSICIONES Y RESOLUCIONES DE RECURSOS, DESDE 1988

AÑOS	INTERPOSICIONES	Δ (+/-) ANUAL	RESOLUCIONES	Δ (+/-) ANUAL
1988	145		201	
1989	79	-46%	91	-55%
1990	61	-23%	94	3%
1991	31	-49%	24	-74%
1992	54	74%	27	13%
1993	83	54%	68	152%
1994	110	33%	170	150%
1995	29	-74%	27	-84%
1996	43	48%	35	30%
1997	49	14%	53	51%
1998	46	-6%	38	-28%
1999	50	9%	43	13%
2000	49	-2%	53	23%
2001	56	14%	26	-51%

Tabla I.1.11 EXPLOTACION Y LICENCIAS

ADMISIONES (<i>patente nacional y patente europea</i>)	
- OFRECIMIENTO LICENCIAS DE PLENO DERECHO	16
- CERTIFICADOS DE EXPLOTACION	173
SUSPENSOS (<i>patente nacional y patente europea</i>)	
- OFRECIMIENTO DE LICENCIAS DE PLENO DERECHO	-
- CERTIFICADOS DE EXPLOTACION	-
LICENCIAS OBLIGATORIAS	
- SOLICITADAS	-
- DENEGADAS	-
- DESESTIMADAS	-
LICENCIAS CONTRACTUALES (<i>patentes nacionales y europeas</i>)	
- SOLICITUDES	-
- INSCRITAS	23
- SUSPENSOS	-

Tabla I.1.12 LISTA DE LOS MAYORES SOLICITANTES

Nº Orden	Residentes	Nº Orden	No Residentes
1	Consejo Superior de Investigaciones Científicas	1	Honda Giken Kogyo KK
2	Universidad Politécnica de Valencia	2	Catalina Marketing International, Inc.
3	Universidad de Oviedo	3	Grupo P.I. Mabe, S.A. de C.V.
4	Universitat Politècnica de Catalunya	4	Sumitomo Chemical Co. Ltd.
5	Muñoz Saiz Manuel	5	H. Lundbeck A.S
6	Lear Automotive (Eeds) Spain, S.L.	6	Robert Bosch Gmbh.
7	Daumal Castellon, Melchor	7	Ciba Specialty Chemicals Holding Inc.
8	Universidad Complutense de Madrid	8	Honda Giken Kogyo
9	Laboratorios del Dr. Esteve, S.A.	9	Cooper Technologies Co.
10	Universidad de Sevilla	10	General Electric Co.
11	Airtel Movil, S.A.	11	Otis Elevator Co.
12	Diseño de Sistemas en Silicio, S.A.	12	Patente Secreta
13	Valeo Sistemas de Seguridad y de Cierre, S.A.	13	Schuler Pressen Gmb& Co. Kg.
14	Universidad de Málaga	14	Komatsu Ltd.
15	Universidad de Barcelona	15	LG Electronics Inc.
16	Universidad de Cordoba	16	Lucent Technologies Inc.
17	Universidad de Salamanca	17	Mitsubishi Denki KK
18	Grupo Ormazabal, S.A.	18	Alstom
19	Ingenieria de Encofrados y Servicios, S.L.	19	Asahi Seiko KK
20	Fundacion Centro de Tecnologías Aeronáuticas	20	Barbone, Giuseppe
21	S.A. de Vera (Savera)	21	Biesse S.P.A.
22	Sanchez Gomez, Gines	22	Bsh Bossch und Siemens
23	Universidad de Alicante	23	Dabur Research Foundation
24	Universidad Miguel Hernandez	24	Ed. Geistlich Sohne ag fur Chemische
25	Jimenez Sanchez, Jaime Enrique	25	Fmc Italia, S.P.A.
26	Universidad de Santiago de Compostela	26	Garbil Pharma Investigacion Chile Ltda.
27	Giro GH, S.A.	27	Giannelli, Ugo
28	Vazquez Martin, Felix Manuel	28	Manne Smann Boge Gmbh.
29	Universidad de Vigo	29	Niwa, Kozo
30	Martínez Diez, Abel	30	Pellenc S.A.
31	Talleres de Escoriaza , S.A.	31	Rohm Gmbh.
32	Rihuete Varea, José María	32	Roth Weke Gmbh.
33	Fico Mirrors, S.A.	33	Sacmi Forni S.P.A.
34	Fundacion Azti-Azti Fundazida	34	Samsung Electronics Co., Ltd.
35	Fundacion Fatronik	35	Sloan Valve Co.
36	Gain Gas Technique, S.L.	36	Sofradim Production
37	Gamesa Desarrollos Aeronáuticos, S.A.	37	Sony Corp.
38	Laboratorios S.A.L.V.A.T., S.A.	38	Stabilus Gmbh.
39	Onilco Innovación, S.A.	39	Tomy Company, Ltd.
40	Vives Vidal, Vivesa, S.A.	40	Totaku Industries, Inc.
41	Garcia Mesa, José Antonio	41	Valeo Equipements Electriques Moteur
42	Ge Power Controls Iberica S.L.	42	Windmoller & Holscher
43	Calero Gomez, Victor Julian	43	ABB Research Ltd.,
44	Embotits Artesans Monts, S.L.	44	ABB T & D Technology Ltd.
45	Centro de Investigaciones Energéticas, Medioambientales y Tecnológicas (C.I.E.M.A.T.)	45	ACB Pressure Systems
		46	Accentii, Vitalie
		47	Nitrochemi Aschau Gmbh.

SUMARIO

	pag.
Tabla I.2.1.1 Solicitudes presentadas en España por provincia de residencia del primer solicitante	147
Tabla I.2.1.2 Solicitudes presentadas en España por CC.AA. de residencia del primer solicitante	148
. Gráfico I.2.1.2	148
Tabla I.2.1.3 Solicitudes presentadas en España por Secciones de la CIP	149
. Gráfico I.2.1.3	149
Tabla I.2.2 Solicitudes y concesiones de origen español desde 1986	150
. Gráfico I.2.2	150
Tabla I.2.2.1 Solicitudes de origen español según la vía para efectuar el depósito, desde 1986	151
Tabla I.2.3 Solicitudes y concesiones que han designado a España desde 1986	152
. Gráfico I.2.3	152
Tabla I.2.4 Solicitudes y concesiones que han obtenido la protección provisional y la definitiva en España desde 1986	153
Tabla I.2.5 Solicitudes de origen español y estados contratantes designados, desde 1986	154
Tabla I.2.6 Solicitudes que han designado a España, según el país de origen del solicitante.....	155
Tabla I.2.7 Solicitudes de origen español por secciones de la CIP	156
. Gráfico I.2.7	158
Tabla I.2.7.1 Solicitudes de origen español según las unidades técnicas de la CIP	157
. Gráfico I.2.7.1	158
Tabla I.2.8 Concesiones de origen español según la vía para efectuar el depósito, desde 1986	159
Tabla I.2.9 Concesiones de origen español y estados contratantes designados, desde 1986	160
Tabla I.2.10 Concesiones que han designado a España, según el país de origen del solicitante	161
Tabla I.2.11 Lista de los mayores solicitantes	162

Tabla I.2.1.1 SOLICITUDES PRESENTADAS EN ESPAÑA POR PROVINCIA DE RESIDENCIA DEL PRIMER SOLICITANTE

Provincias	Solicitudes
Alava	7
Albacete	0
Alicante	13
Almería	0
Avila	0
Badajoz	1
Baleares	4
Barcelona	76
Burgos	3
Cáceres	0
Cádiz	2
Castellón	4
Ciudad Real	0
Córdoba	1
Coruña	1
Cuenca	0
Gerona	4
Granada	0
Guadalajara	0
Guipuzcoa	17
Huelva	0
Huesca	1
Jaen	0
León	2
Lérida	4
Logroño	1
Lugo	0
Madrid	48
Málaga	2
Murcia	3
Navarra	6
Orense	0
Oviedo	4
Palencia	0
Las Palmas	0
Pontevedra	2
Salamanca	0
Tenerife	0
Santander	0
Segovia	0
Sevilla	1
Soria	0
Tarragona	12
Teruel	1
Toledo	0
Valencia	14
Valladolid	0
Vizcaya	20
Zamora	0
Zaragoza	10
Extranjeros	35
TOTAL	299

Tabla I.2.1.2 SOLICITUDES PRESENTADAS EN ESPAÑA POR LA CCAA. DE RESIDENCIA DEL PRIMER SOLICITANTE

COMUNIDAD AUTONOMA	1997	1998	1999	2000	2001	Total	%
ANDALUCIA	8	7	3	9	6	33	2,5%
ARAGON	16	15	16	5	12	64	4,8%
ASTURIAS (PRINCIPADO DE ASTURIAS)	0	1	0	3	4	8	0,6%
BALEARES (ISLAS)	2	0	3	2	4	11	0,8%
CANARIAS		1	0	1	0	2	0,1%
CANTABRIA	1	1	0	1	0	3	0,2%
CASTILLA- LA MANCHA	1	2	2	3	0	8	0,6%
CASTILLA-LEON	7	8	4	5	5	29	2,2%
CATALUÑA	54	107	84	74	96	415	30,8%
COMUNIDAD VALENCIANA	21	31	17	33	31	133	9,9%
EXTREMADURA	1	1	0	0	1	3	0,2%
GALICIA	1	5	4	0	3	13	1,0%
MADRID	45	48	62	60	48	263	19,5%
MURCIA (REGION DE)	1	1	3	3	3	11	0,8%
NAVARRA (COMUNIDAD FORAL DE NAVARRA)	7	2	6	10	6	31	2,3%
PAIS VASCO	39	37	33	34	44	187	13,9%
RIOJA (LA)	0	0	0	1	1	2	0,1%
TOTAL PARCIAL	204	267	237	244	264	1.216	90,3%
EXTRANJEROS	29	21	21	24	35	130	9,7%
TOTAL	233	288	258	268	299	1.346	100%

Gráfico I.2.1.2

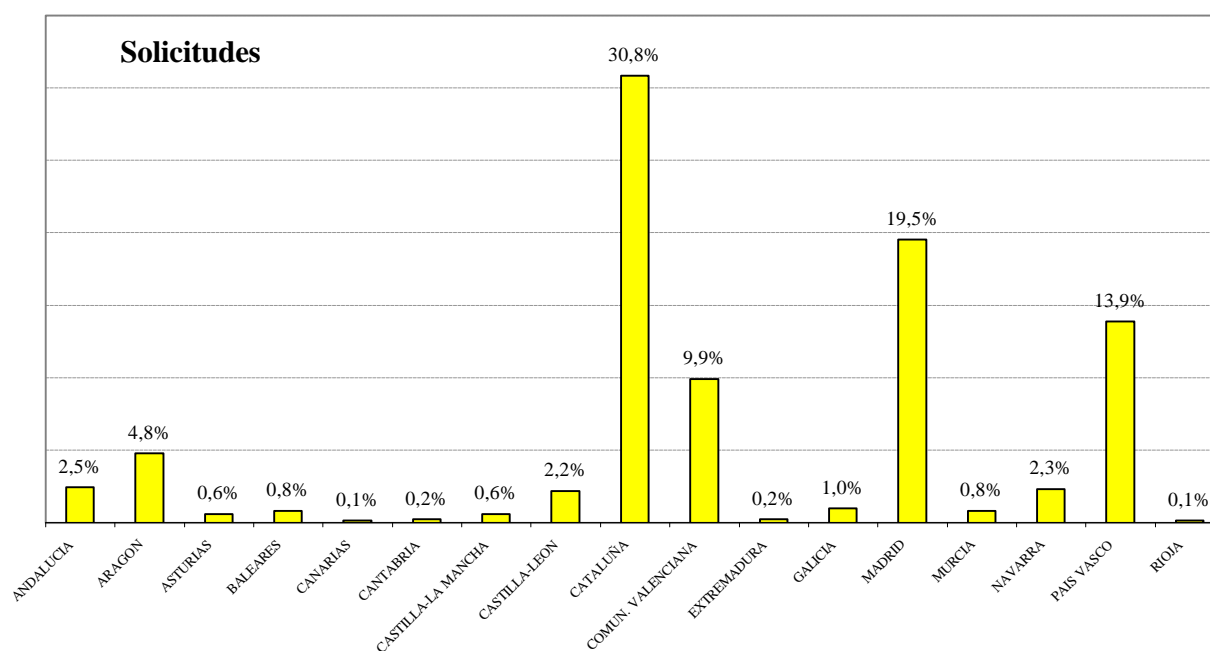

1997 - 2001

Tabla I.2.1.3 SOLICITUDES PRESENTADAS EN ESPAÑA POR SECCIONES DE LA CIP

SECCIONES CIP	1997	1998	1999	2000	2001	Total	%
A NECESIDADES CORRIENTES DE LA VIDA	70	81	63	78	83	375	28%
B TECNICAS INDUSTRIALES DIVERSAS; TRANSPORTES	58	56	60	68	65	307	23%
C QUIMICA; METALURGIA	22	20	24	29	34	129	10%
D TEXTILES; PAPEL	9	10	7	3	4	33	2%
E CONSTRUCCIONES FIJAS	12	30	13	23	22	100	7%
F MECANICA; ILUMINACION; CALEFACCION; ARMAMENTO; VOLADURA	24	17	30	26	38	135	10%
G FISICA	18	17	19	15	28	97	7%
H ELECTRICIDAD	20	46	34	26	25	151	11%
OTROS		11	8	0	0	19	1%
TOTAL	233	288	258	268	299	1.346	100%

(Ver CIP pag. 13 a 20)

Gráfico I.2.1.3



Tabla I.2.2 SOLICITUDES Y CONCESIONES DE ORIGEN ESPAÑOL DESDE 1986

AÑOS	SOLICITUDES			CONCESIONES		
	PATENTES EP	ORIGEN ES	%	PATENTES EP	ORIGEN ES	%
1986	36.783	102	0,28%	18.471	36	0,19%
1987	45.960	149	0,32%	17.143	34	0,20%
1988	52.312	177	0,34%	19.750	27	0,14%
1989	57.765	198	0,34%	22.558	50	0,22%
1990	62.778	233	0,37%	24.757	55	0,22%
1991	55.982	234	0,42%	26.644	57	0,21%
1992	58.895	284	0,48%	30.804	58	0,19%
1993	56.966	261	0,46%	36.667	82	0,22%
1994	57.815	338	0,58%	42.001	103	0,25%
1995	60.078	295	0,49%	41.609	111	0,27%
1996	64.035	282	0,44%	40.069	123	0,31%
1997	72.904	386	0,53%	39.646	144	0,36%
1998	82.087	432	0,53%	36.718	126	0,34%
1999	89.359	478	0,53%	35.358	118	0,33%
2000	100.692	525	0,52%	27.523	125	0,45%
2001	110.025	582	0,53%	34.704	171	0,49%

Gráfico I.2.2

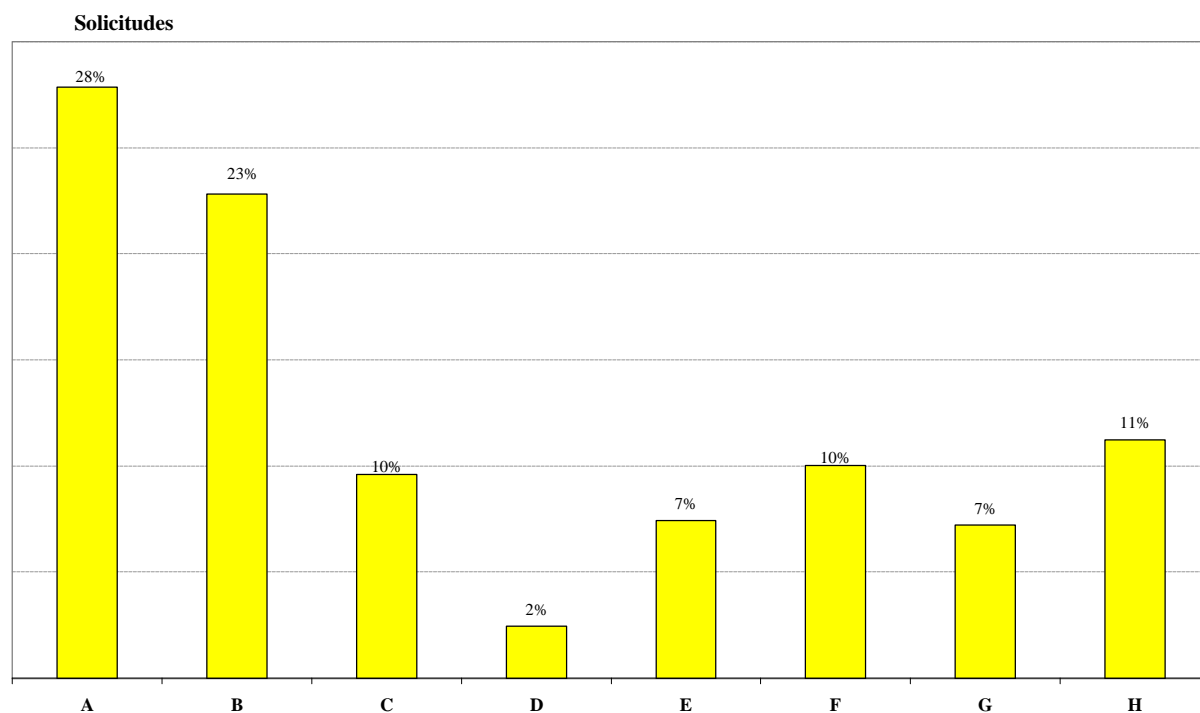

Tabla I.2.2.1 SOLICITUDES DE ORIGEN ESPAÑOL, SEGUN LA VIA ESCOGIDA PARA EFECTUAR EL DEPOSITO DESDE 1986

AÑOS	VIA EUROPEA	%	VIA EURO-PCT	%	TOTAL
1986	102	100	-	-	102
1987	149	100	-	-	149
1988	177	100	-	-	177
1989	196	98,99	2	1,01	198
1990	216	92,70	17	7,30	233
1991	203	86,75	31	13,25	234
1992	226	79,58	58	20,42	284
1993	216	82,76	45	17,24	261
1994	273	80,77	65	19,23	338
1995	218	73,90	77	26,10	295
1996	184	65,25	98	34,75	282
1997	247	63,99	139	36,01	386
1998	326	75,46	106	24,54	432
1999	309	64,64	169	35,36	478
2000	315	60,00	210	40,00	525
2001	361	62,03	221	37,97	582

Nota: Las solicitudes vía Euro-PCT cubre las solicitudes PCT que han entrado en fase regional.

Tabla I.2.3 SOLICITUDES Y CONCESIONES QUE HAN DESIGNADO A ESPAÑA DESDE 1986

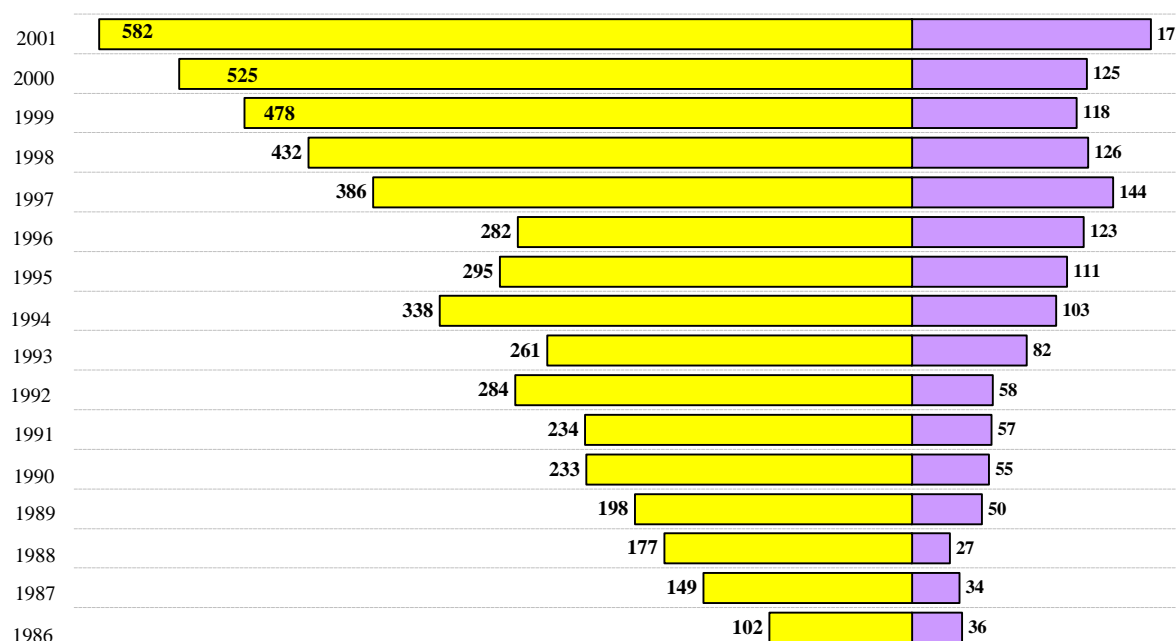
AÑOS	SOLICITUDES			CONCESIONES		
	P. EUROPEAS	DESIGNAN ES	%	P. EUROPEAS	DESIGNAN ES	%
1986	36.783	4.137	11,25%	18.471	-	-
1987	45.960	19.076	41,51%	17.143	-	-
1988	52.312	22.204	42,45%	19.750	52	0,26%
1989	57.765	25.625	44,36%	22.558	1.081	4,79%
1990	62.778	27.156	43,26%	24.757	4.098	16,55%
1991	55.982	26.675	47,65%	26.644	7.648	28,70%
1992	58.895	30.543	51,86%	30.408	11.472	37,73%
1993	56.966	29.595	51,95%	36.667	15.506	42,29%
1994	57.815	29.851	51,63%	42.001	18.952	45,12%
1995	60.078	30.848	51,35%	41.609	19.242	46,24%
1996	64.035	32.249	50,36%	40.069	18.772	46,85%
1997	72.904	52.461	71,96%	39.646	19.129	48,25%
1998	82.087	69.078	84,15%	36.718	17.885	48,71%
1999	89.359	74.424	83,29%	35.358	17.588	49,74%
2000	100.692	85.611	85,02%	27.523	13.601	49,42%
2001	110.025	105.631	96,01%	34.704	17.467	50,33%

Grafico I.2.3



Tabla I.2.4 SOLICITUDES Y CONCESIONES QUE HAN OBTENIDO LA PROTECCION PROVISIONAL Y LA DEFINITIVA EN ESPAÑA DESDE 1986

AÑOS	SOLICITUDES			CONCESIONES		
	DESIGNACIONES	PROTECCION PROVISIONAL	% TRADUCCION/DESIGNACION	DESIGNACIONES	PROTECCION DEFINITIVA	% TRADUCCION/DESIGNACION
1986	4.137	-	-	-	-	-
1987	19.076	144	0,75%	-	-	-
1988	22.204	353	1,59%	52	28	53,85%
1989	25.625	403	1,57%	1.081	754	69,75%
1990	27.156	410	1,51%	4.098	3.053	74,50%
1991	26.675	457	1,71%	7.648	5.953	77,84%
1992	30.543	420	1,38%	11.472	8.625	75,18%
1993	29.595	394	1,33%	15.506	11.225	72,39%
1994	29.851	325	1,09%	18.952	13.585	71,68%
1995	30.848	303	0,98%	19.242	14.048	73,01%
1996	32.249	283	0,88%	18.772	13.674	72,84%
1997	52.461	323	0,62%	19.129	14.124	73,84%
1998	69.078	333	0,48%	17.885	11.441	63,97%
1999	74.424	232	0,31%	17.588	13.813	78,54%
2000	85.611	236	0,28%	13.601	11.126	81,80%
2001	105.631	220	0,21%	17.467	10.272	58,81%

Tabla I.2.6 SOLICITUDES QUE HAN DESIGNADO A ESPAÑA, SEGUN EL PAIS DE ORIGEN DEL SOLICITANTE

CODIGO	PAIS ORIGEN	1997	1998	1999	2000	2001	Δ (+/-) ANUAL
AT	AUSTRIA	497	672	703	736	801	8,8%
BE	BELGICA	718	985	953	1.075	1.197	11,3%
CH	SUIZA	2.257	2.885	2.955	3.261	3.729	14,4%
CY	CHIPRE		5	8	9	9	0,0%
DE	ALEMANIA	10.546	14.178	15.555	17.372	20.760	19,5%
DK	DINAMARCA	464	525	609	649	795	22,5%
ES	ESPAÑA	245	385	413	479	566	18,2%
FI	FINLANDIA	512	694	802	1.011	1.510	49,4%
FR	FRANCIA	4.361	5.326	5.735	6.339	6.723	6,1%
GB	REINO UNIDO	3.235	3.367	3.573	3.794	4.741	25,0%
GR	GRECIA	22	44	52	43	62	44,2%
IE	IRLANDA	100	167	156	201	251	24,9%
IT	ITALIA	2.229	2.786	2.933	3.141	3.315	5,5%
LI	LIECHTENSTEIN	85	131	139	148	175	18,2%
LU	LUXEMBURGO	71	116	117	135	135	0,0%
MC	MONACO	14	25	16	15	11	-26,7%
NL	PAISES BAJOS	2.229	2.714	2.982	3.830	5.277	37,8%
PT	PORTUGAL	20	18	34	22	47	113,6%
SE	SUECIA	1.028	1.204	1.382	1.701	2.471	45,3%
TR	TURQUIA				18	21	16,7%
TOTAL PARCIAL		28.633	36.227	39.117	43.979	52.596	19,6%
JP	JAPON	7.338	11.147	11.605	14.246	18.267	28,2%
US	ESTADOS UNIDOS	14.336	18.757	20.243	22.909	29.037	26,7%
	OTROS	2.154	2.947	3.459	4.477	5.731	28,0%
TOTAL PARCIAL		23.828	32.851	35.307	41.632	53.035	27,4%
TOTAL		52.461	69.078	74.424	85.611	105.631	23,4%

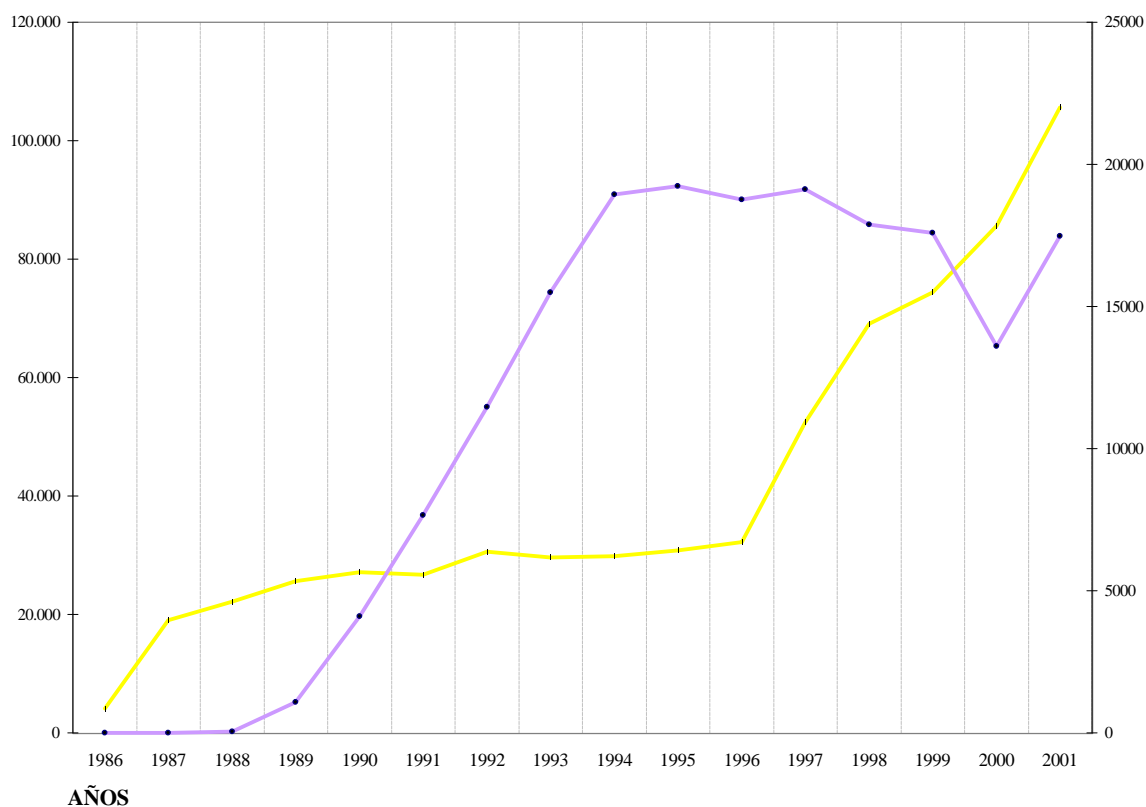
Tabla I.2.7 SOLICITUDES DE ORIGEN ESPAÑOL POR SECCIONES DE LA CIP

SECCIONES CIP	1997	1998	1999	2000	2001	Δ (+/-) Anual
A	86	90	106	133	127	-4,5%
B	92	99	129	133	150	12,8%
C	55	50	56	60	80	33,3%
D	13	11	15	7	64	814,3%
E	30	37	27	49	0	-100,0%
F	42	35	57	38	62	63,2%
G	31	37	45	55	47	-14,5%
H	37	67	42	49	52	6,1%
OTRAS	0	6	1	1	0	-100,0%
TOTAL	386	432	478	525	582	10,9%

(Ver CIP pág. 13 a 20)

- A.- NECESIDADES CORRIENTES DE LA VIDA
- B.- TECNICAS INDUSTRIALES DIVERSAS, TRANSPORTES
- C.- QUIMICA ; METALURGIA
- D.- TEXTILES; PAPEL
- E.- CONSTRUCCIONES FIJAS
- F.- MECANICA; ILUMINACION; CALEFACCION; ARMAMENTO; VOLADURA
- G.- FISICA
- H.- ELECTRICIDAD

Tabla I.2.7.1 SOLICITUDES DE ORIGEN ESPAÑOL SEGÚN LAS U.T. DE LA CIP

U.T.	1997	1998	1999	2000	2001	Δ (+/-) Anual
1	9	6	13	17	14	-17,6%
2	7	15	12	11	14	27,3%
3	28	25	40	34	35	2,9%
4	31	34	23	39	35	-10,3%
5	11	10	18	32	29	-9,4%
6	6	12	15	18	26	44,4%
7	10	11	12	6	11	83,3%
8	13	15	18	22	19	-13,6%
9	5	3	8	7	5	-28,6%
10	31	19	41	36	89	147,2%
11	27	39	35	44	0	-100,0%
12	9	10	10	14	14	0,0%
13	20	18	20	32	39	21,9%
14	7	6	6	5	2	-60,0%
15	4	3	9	0	9	100,0%
16	10	7	9	8	14	75,0%
17	5	6	2	1	2	100,0%
18	11	11	15	5	11	120,0%
19	2	0	0	2	4	100,0%
20	30	37	27	48	49	2,1%
21	0	0	0	1	0	100,0%
22	11	6	8	7	9	28,6%
23	15	14	24	11	33	200,0%
24	14	12	24	17	18	5,9%
25	2	3	1	3	2	-33,3%
26	7	13	16	14	10	-28,6%
27	15	19	20	26	24	-7,7%
28	7	5	8	15	13	-13,3%
29	2	0	1	0	0	-
30	25	58	25	34	41	20,6%
31	12	9	17	15	11	-26,7%
32	0	6	1	1	0	-100,0%
TOTAL	386	432	478	525	582	10,9%

Gráfico I.2.7 SOLICITUDES DE ORIGEN ESPAÑOL POR SECCIONES DE LA CIP



Gráfico I.2.7.1 SOLICITUDES DE ORIGEN ESPAÑOL POR U.T. DE LA CIP



Tabla I.2.8 CONCESIONES DE ORIGEN ESPAÑOL, SEGUN LA VIA ESCOGIDA PARA EFECTUAR EL DEPOSITO DESDE 1986

AÑOS	VIA EUROPEA	%	VIA EURO-PCT	%	TOTAL
1986	36	100%	0	-	36
1987	34	100%	0	-	34
1988	27	100%	0	-	27
1989	48	96%	2	4%	50
1990	53	96,36%	2	3,64%	55
1991	57	100%	0	0%	57
1992	57	98,28%	1	1,72%	58
1993	78	95,12%	4	4,88%	82
1994	93	90,29%	10	9,71%	103
1995	92	82,88%	19	17,12%	111
1996	91	73,98%	32	26,02%	123
1997	107	74,31%	37	25,69%	144
1998	91	72,22%	35	27,78%	126
1999	87	73,73%	31	26,27%	118
2000	87	69,60%	38	30,40%	125

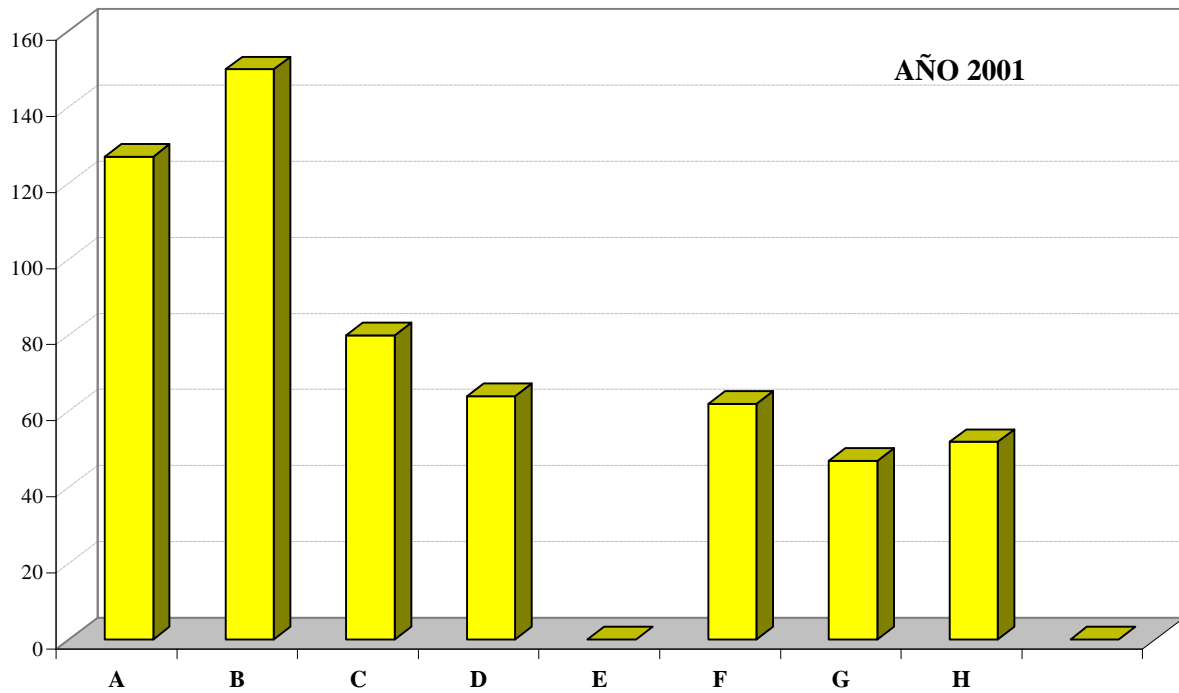
Tabla I.2.10 CONCESIONES QUE HAN DESIGNADO A ESPAÑA, SEGUN EL PAIS DE ORIGEN DEL SOLICITANTE

CODIGO	PAIS ORIGEN	1997	1998	1999	2000	2001
AT	AUSTRIA	250	245	194	133	232
BE	BELGICA	209	188	189	146	191
CH	SUIZA	774	673	798	600	809
CY	CHIPRE		2	1	7	1
DE	ALEMANIA	4.381	4.178	4.208	3.038	4.557
DK	DINAMARCA	228	174	187	160	196
ES	ESPAÑA	66	62	49	62	80
FI	FINLANDIA	174	190	193	141	191
FR	FRANCIA	2.430	2.207	2.140	1.493	2.051
GB	REINO UNIDO	1.405	1.313	1.243	897	888
GR	GRECIA	8	10	12	3	12
IE	IRLANDA	47	46	37	36	43
IT	ITALIA	1.089	906	832	706	895
LI	LIECHTENSTEIN	34	46	29	18	19
LU	LUXEMBURGO	39	51	38	28	41
MC	MONACO	7	6	8	8	5
NL	PAISES BAJOS	607	575	552	462	542
PT	PORTUGAL	4	10	9	8	7
SE	SUECIA	406	443	441	351	502
TR	TURQUIA				0	0
TOTAL PARCIAL		12.158	11.325	11.160	8.297	11.262
JP	JAPON	1.374	1.166	1.140	905	1.103
US	ESTADOS UNIDOS	4.814	4.646	4.572	3.767	4.337
	OTROS	783	744	716	632	765
TOTAL PARCIAL		6.971	6.556	6.428	5.304	6.205
TOTAL		19.129	17.881	17.588	13.601	17.467

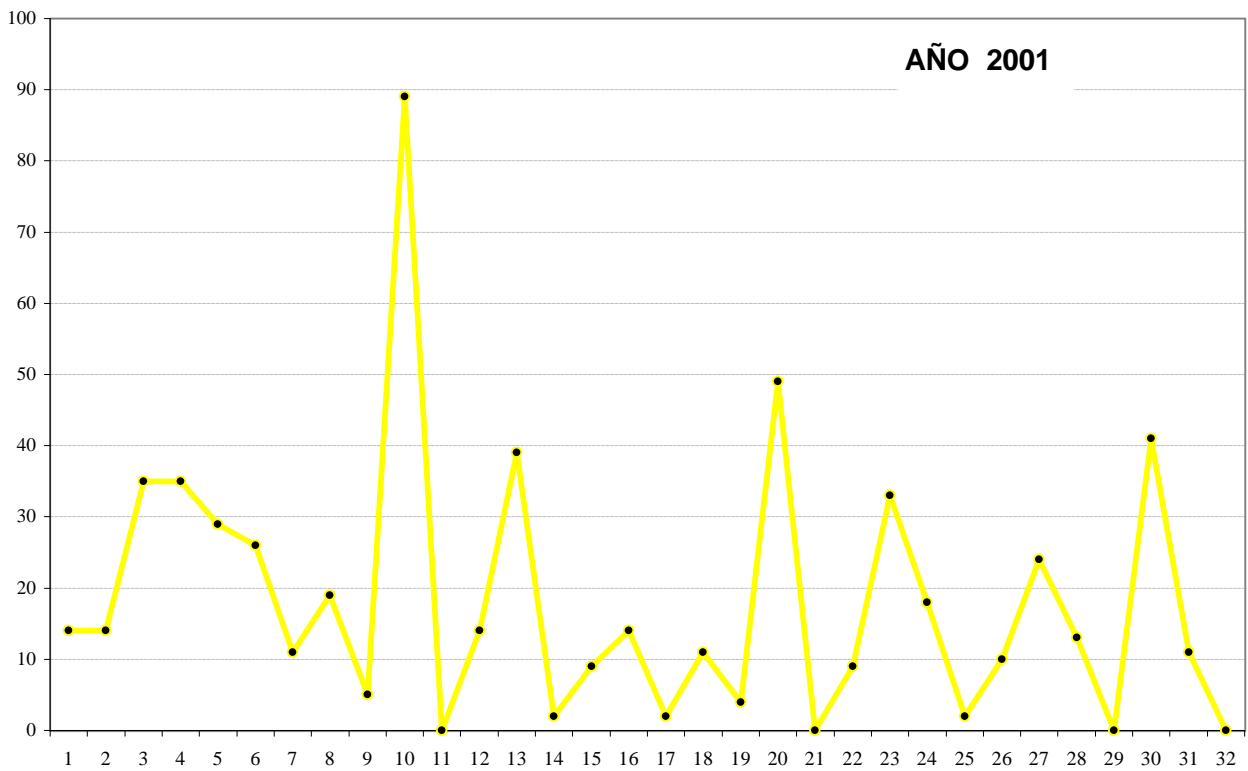
Tabla I.2.11

LISTA DE LOS MAYORES SOLICITANTES

Nº de Orden	RESIDENTES	Nº de Orden	NO RESIDENTES
1	Cognis Iberia, S.L.	1	Siemens AG.
2	Consejo Superior De Investigaciones Científicas	2	Koninklijke Philips Electronics N.V.
3	Lear Automotive (Eeds) Spain, S.L.	3	Matsushita Electric Industrial Co., Ltd.
4	Pharma Mar, S.A.	4	Robert Bosch Gmbh
5	Fagor, S.Coop	5	Sony Corp.
6	Telefonica, S.A.	6	Nokia Corp.
7	Rodriguez Martinez, S.C.	7	Alcatel
8	Primacare S.L	8	Canon KK.
9	Bosch Sistemas de Frenado, S.L.	9	Eastman Kodak Co.
10	Newbiotechnic, S.A.	10	Infineon Technologies Ag
11	Navarra Pruna, Alberto	11	Basf AG.
12	J. Uriach & Cia. S.A.	12	General Electric Co.
13	Danobat, S. Coop.	13	Lucent Technologies Inc.
14	Bsh Balay, S.A.	14	The Procter & Gamble Co.
15	Almirall Prodesfarma, S.A.	15	Hitachi, Ltd.
16	Sociedad Espanola del Acumulador Tudor, S.A.	16	Telefonaktiebolaget L M Ericsson
17	Selcom Aragon, S.A.	17	Nec Corp.
18	Saint-Gobain Calmar, S.A.	18	Toshiba KK.
19	Jofemar, S.A.	19	Seiko Epson Corp.
20	Galan Int, S.L.	20	Hewlett-Packard Co.
21	Fico Cables, S.A.	21	Honda Giken Kogyo KK.
22	Celo Distribucion, S.A.	22	Fuji Photo Film Co., Ltd.
23	Bsh Fabricacion, S.A.	23	Bayer AG.
24	Bsh And Fedders International Air Conditioning, S.A.	24	Mitsubishi Denki KK.
25	V-90 Garciplastic, S.L.	25	3M Innovative Properties Co.
26	Universidad Politecnica De Madrid	26	L'Oreal
27	Universidad de Barcelona	27	Samsung Electronics Co., Ltd.
28	Tyco Electronics Amp Espanola S.A.	28	Pioneer Corp.
29	Televes, S.A.	29	Fujitsu Ltd.
30	Tecnicas Modulares e Industriales, S.A.	30	Motorola, Inc.
31	Talleres Daumar S.A.	31	International Business Machines Corp.
32	Sociedad Espanola de Carburos Metalicos S.A.	32	Agilent Technologies, Inc.
33	Sener, Ingenieria y Sistemas, S.A.	33	Toyota Jidosha KK.
34	Saneper, S.A.	34	Merck Patent Gmbh
35	Rotecna, S.A.	35	Bayerische Motoren Werke AG.
36	Repsol Quimica S.A.	36	Degussa Ag
37	Repsol Petroleo S.A.	37	Delphi Technologies, Inc.
38	Quality Information Systems, S.A.	38	Honeywell International Inc.
39	Play, S.A.	39	Sharp KK.
40	Plasticos Mondragon, S.A.	40	Texas Instruments Inc.
41	Pellenc Iberica S.L.	41	Heidelberger Druckmaschinen AG.
42	Patentes Talgo, S.A.	42	Thomson Licensing S.A.
43	Nieto Villahoz, Maria Inmaculada	43	Qualcomm Inc.
44	Mpo Iberica, S.A.	44	Sanyo Electric Co., Ltd.
45	Moidecar, S.L.	45	Bsh Bosch Und Siemens Hausgerate Gmbh
46	Miro Bravo, Vicente	46	Xerox Corp.
47	Martin Ramos, Pedro	47	Astrazeneca Ab
48	Magna Emfisint Automotive S.A.	48	Sony Computer Entertainment Inc.
49	Lafitt, S.A.	49	Henkel KGaA. Auf Aktien
50	Laboratorios del Dr. Esteve, S.A.	50	Daimlerchrysler AG.

SUMARIO

	pag.
Tabla I.3.1	Solicitudes presentadas en España 164
	. Gráfico I.3.1 164
Tabla I.3.1.1	Solicitudes presentadas en España por provincia de residencia del primer solicitante 165
Tabla I.3.1.2	Solicitudes presentadas en España por CCAA de residencia del primer solicitante 166
	. Gráfico I.3.1.2 166
Tabla I.3.2	Solicitudes que designan a España desde 1989 167
	. Gráfico I.3.2 167
Tabla I.3.3	Solicitudes de patentes PCT que entran en fase nacional 168
	. Gráficos I.3.3.1 y I.3.3.2 169
Tabla I.3.3.1.1	Solicitudes que entran en la fase nacional, como Patente, según el país de origen del solicitante 170
Tabla I.3.3.1.2	Solicitudes que entran en la fase nacional, como Modelo de Utilidad, según el país de origen del solicitante 170
Tabla I.3.3.2.1	Solicitudes que entran en la fase nacional, como Patente, por secciones de la CIP 171
Tabla I.3.3.2.2	Solicitudes que entran en la fase nacional, como Modelo de Utilidad, por secciones de la CIP 171
Tabla I.3.4.1.1	Concesiones realizadas como Patentes, sobre la base de una solicitud PCT, según el país de origen del solicitante 172
Tabla I.3.4.1.2	Concesiones realizadas como Modelo de Utilidad, sobre la base de una solicitud PCT, según el país de origen del solicitante 172
Tabla I.3.4.2.1	Concesiones realizadas como Patentes, sobre la base de una solicitud PCT, por secciones de la CIP 173
Tabla I.3.4.2.2	Concesiones realizadas como Modelo de Utilidad, sobre la base de una solicitud PCT, por secciones de la CIP 173

Tabla I.3.1 SOLICITUDES PRESENTADAS EN ESPAÑA

AÑOS	SOLICITUDES PCT
1989	4
1990	48
1991	96
1992	86
1993	102
1994	137
1995	161
1996	253
1997	320
1998	364
1999	416
2000	504
2001	513

NOTA:

Son solicitudes de patentes PCT presentadas en España, y nos pueden llegar o bien designándonos directamente o a través de una Euro-PCT.

Gráfico I.3.1



Tabla I.3.1.1

SOLICITUDES PRESENTADAS EN ESPAÑA POR PROVINCIA DE RESIDENCIA DEL PRIMER SOLICITANTE

Provincias	Solicitudes
Alava	8
Albacete	2
Alicante	14
Almería	6
Avila	1
Badajoz	4
Baleares	3
Barcelona	115
Burgos	18
Cáceres	2
Cadiz	1
Castellón	5
Ciudad Real	1
Córdoba	1
Coruña	6
Cuenca	2
Gerona	9
Granada	2
Guadalajara	2
Guipuzcoa	14
Huelva	2
Huesca	2
Jaen	1
León	1
Lérida	9
Logroño	4
Lugo	0
Madrid	118
Málaga	7
Murcia	5
Navarra	13
Orense	0
Oviedo	2
Palencia	0
Palmas, Las	4
Pontevedra	1
Salamanca	2
Santander	2
Segovia	1
Sevilla	18
Soria	2
Tarragona	25
Tenerife	8
Teruel	0
Toledo	1
Valencia	31
Valladolid	2
Vizcaya	15
Zamora	1
Zaragoza	13
Extranjeros	6
Anulada	1
TOTAL	513

Tabla I.3.1.2 SOLICITUDES PRESENTADAS EN ESPAÑA POR CC.AA. DE RESIDENCIA DEL PRIMER SOLICITANTE

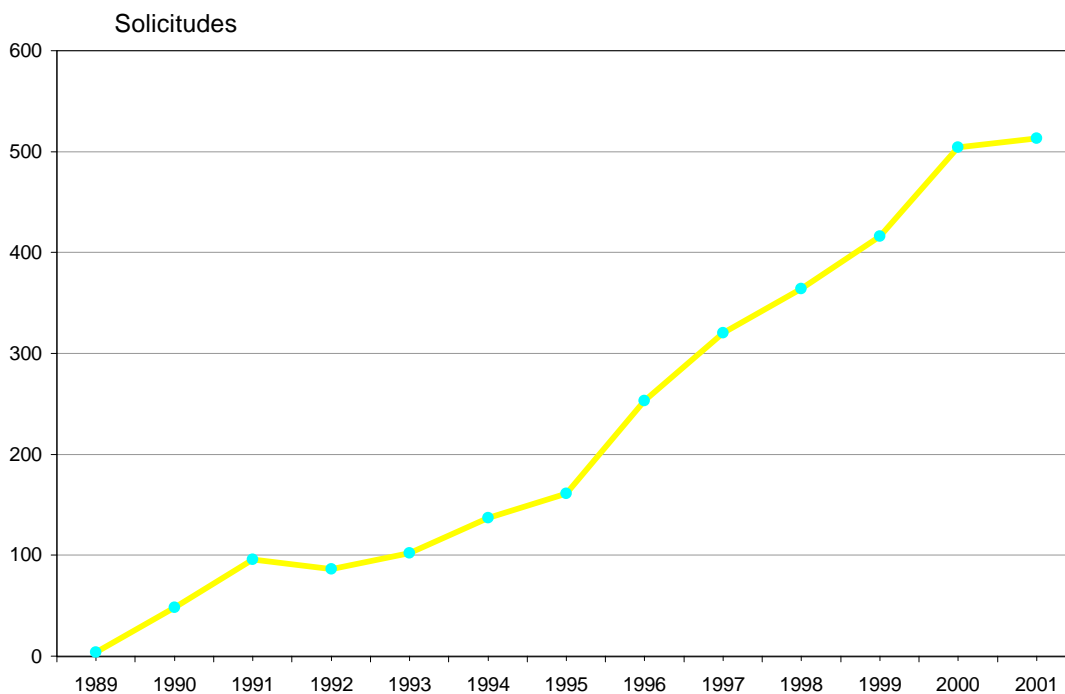
COMUNIDAD AUTONOMA	1997	1998	1999	2000	2001	Total	%
ANDALUCIA	23	19	23	17	38	120	6%
ARAGON	13	16	9	15	15	68	3%
ASTURIAS	7	5	6	3	2	23	1%
BALEARES	0	6	3	8	3	20	1%
CANARIAS	8	6	6	12	12	44	2%
CANTABRIA	0	1	3	1	2	7	0,3%
CASTILLA LA MANCHA	4	11	12	6	8	41	2%
CASTILLA-LEON	8	16	17	19	28	88	4%
CATALUÑA	79	79	121	166	158	603	28%
COMUNIDAD VALENCIANA	38	42	40	68	50	238	11%
EXTREMADURA	2	3	2	3	6	16	1%
GALICIA	13	11	15	9	7	55	3%
MADRID	75	84	102	118	118	497	23%
MURCIA	1	13	6	6	5	31	1%
NAVARRA	15	12	15	12	13	67	3%
PAIS VASCO	29	35	29	34	37	164	8%
RIOJA (LA)	0	1	4	1	4	10	0,5%
ENVIADA a OMPI o ANULADO	1	0	2	0	1	4	0,2%
TOTAL PARCIAL	316	360	415	498	507	2.096	99%
EXTRANJEROS	4	4	1	6	6	21	1%
TOTAL	320	364	416	504	513	2.117	100%

Gráfico I.3.1.2



Tabla I.3.2 SOLICITUDES QUE DESIGNAN A ESPAÑA, DESDE 1989

AÑOS	TOTAL SOLICITUDES PCT	DESIGNAN DIRECTAMENTE	% sobre Total	DESIGNAN COMO EURO-PCT	% sobre Total
1989	14.874	57	0,4%	605	4%
1990	19.159	2.126	11%	17.276	90%
1991	22.247	3.149	14%	20.820	94%
1992	25.917	4.568	18%	24.358	94%
1993	28.577	6.578	23%	27.304	96%
1994	34.104	10.064	30%	32.612	96%
1995	38.906	13.348	34%	37.321	96%
1996	47.291	18.482	39%	45.201	96%
1997	54.422	24.043	44%	52.140	96%
1998	67.007	33.258	50%	64.414	96%
1999	74.023	39.888	53,9%	71.060	96%
2000	90.948	58.042	63,8%	87.688	96%
2001	103.947	67.566	65,0%	99.789	96%

" DESIGNAN DIRECTAMENTE "

son solicitudes de patentes depositadas en virtud del PCT y que designan a España directamente; Estas nos vendrán en su día como patentes PCT que entran en la fase nacional, correspondiendo a la OEPM la concesión de las mismas.

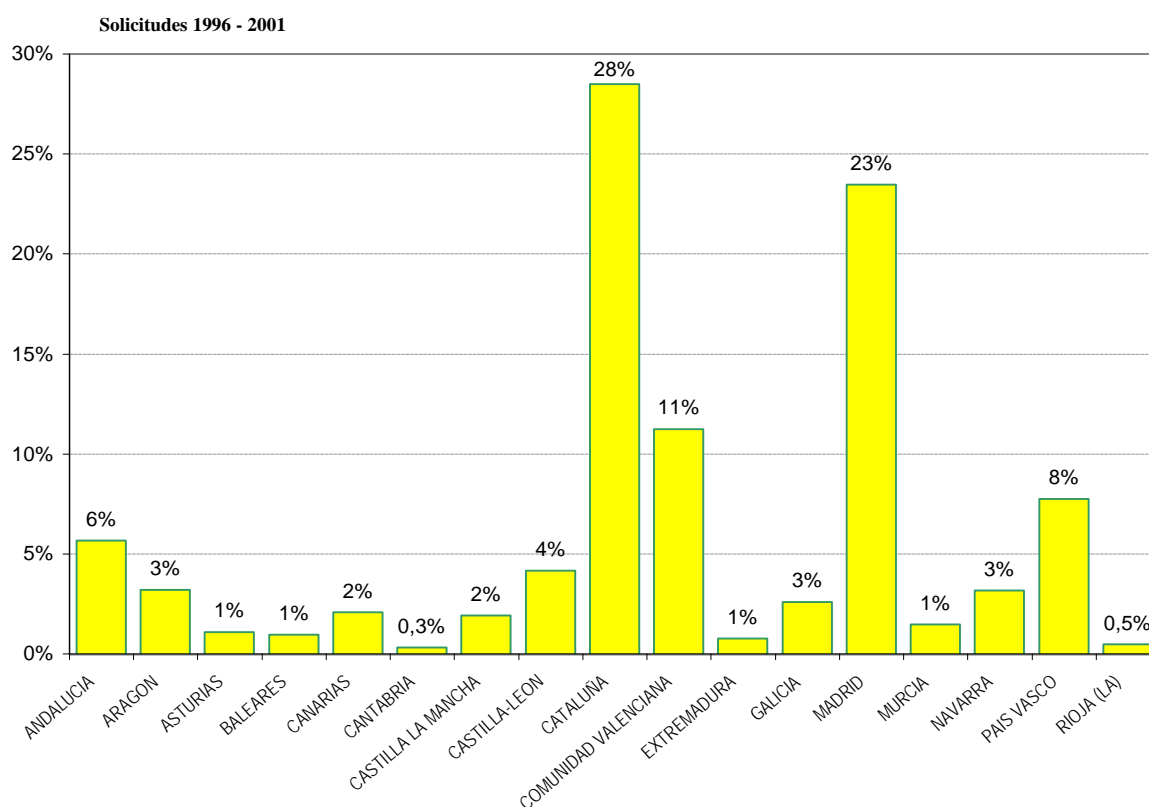
"DESIGNAN COMO EUROPCT "

son solicitudes de patentes depositadas en virtud del PCT para la obtención de una patente europea y que designan a España; Estas nos vendrán en su día como patentes Euro-Pct que han entrado en la fase regional.

Gráfico I.3.2



Tabla I.3.3 SOLICITUDES DE PATENTES PCT QUE ENTRAN EN FASE NACIONAL

AÑOS	PATENTES	MODELOS DE UTILIDAD	TOTAL
1990	28		28
1991	34		34
1992	50		50
1993	32		32
1994	32		32
1995	46	4	50
1996	38	3	41
1997	31	1	32
1998	31	2	33
1999	86	3	89
2000	83	3	86
2001	91	4	95

OBSERVACIONES:

" ENTRAN EN FASE NACIONAL "

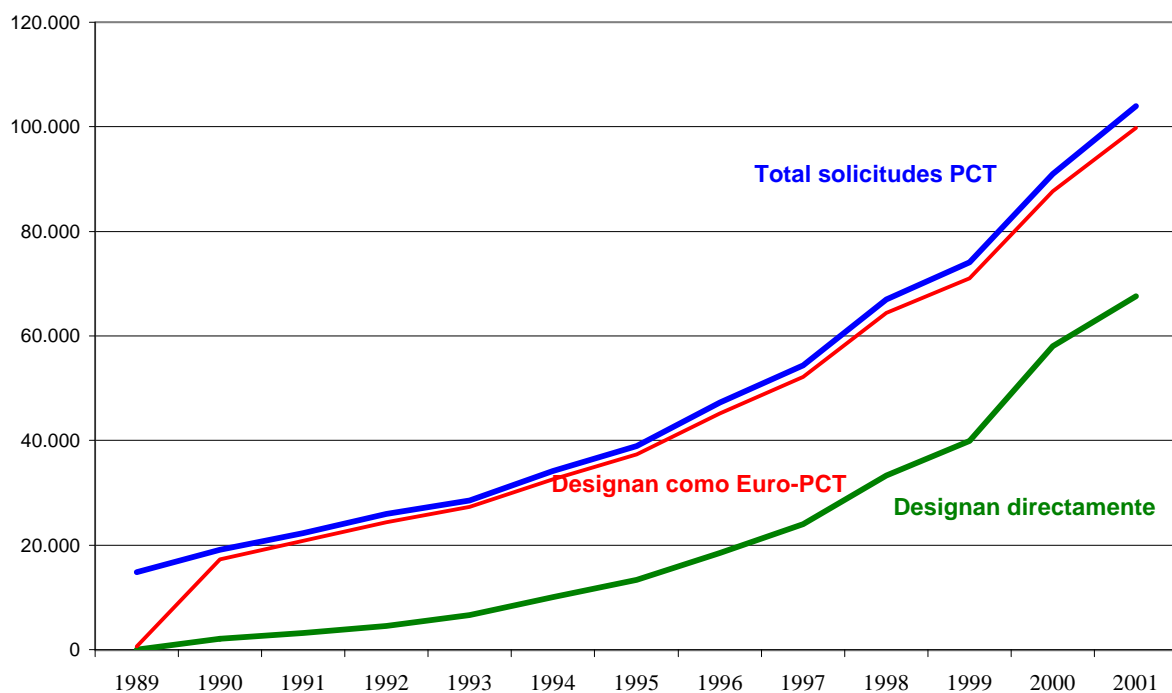
Son solicitudes de patentes PCT que nos designaron directamente y una vez publicada la solicitud y pasada la Búsqueda Internacional nos llega a la fase nacional; Al llegar a esta fase se les dará el tratamiento de una patente nacional o un modelo de utilidad.

NOTA:

El hecho de que nos llegen tan pocas patentes a la fase nacional, de las que nos designan directamente, se debe a que cuesta lo mismo designar a 10 países que a todos. Además la mayoría también nos han designado a través de una Euro-Pct; Cuando llega la hora de tomar una decisión hay muchos que abandonan.

Es por ésto que en la OEP sólo cuentan las solicitudes Euro-PCT que entran en fase regional, es decir las que pagan las tasas correspondientes.

SOLICITUDES DE PATENTES PCT QUE ENTRAN EN FASE NACIONAL

Gráfico I.3.3.1



Gráfico I.3.3.2



Tabla I.3.3.1.1 SOLICITUDES QUE ENTRAN EN LA FASE NACIONAL, COMO PATENTE, SEGUN EL PAIS DE ORIGEN DEL SOLICITANTE

CODIGO	PAIS DE ORIGEN	1997	1998	1999	2000	2001
AT	AUSTRIA	0	0	0	2	0
AU	AUSTRALIA	0	1	0	0	5
BE	BELGICA	0	0	0	1	0
BR	BRASIL	0	1	0	0	3
CA	CANADA	1	2	1	3	1
CH	SUIZA	0	1	0	2	1
CS	CHECOSLOVAQUIA	0	0	0	1	0
CN	CHINA	0	0	0	1	1
DE	ALEMANIA	1	1	9	8	3
DK	DINAMARCA	0	0	1	6	6
ES	ESPAÑA	1	1	1	1	5
FI	FINLANDIA	0	1	7	4	1
FR	FRANCIA	6	1	5	2	6
GB	REINO UNIDO	0	3	6	2	5
IL	ISRAEL	0	0	0	2	4
IT	ITALIA	1	0	1	2	1
JP	JAPON	4	4	4	5	4
KR	REP. DE COREA	2	1	3	4	2
MX	MEXICO	0	0	1	1	1
NL	PAISES BAJOS	1	0	0	0	1
NO	NORUEGA	0	0	0	1	1
SE	SUECIA	2	2	6	6	1
SG	SINGAPUR	0	1	0	0	1
UA	UCRANIA	0	0	0	0	1
US	ESTADOS UNIDOS	12	11	40	28	34
	OTROS	0	0	1	1	3
	TOTAL	31	31	86	83	91

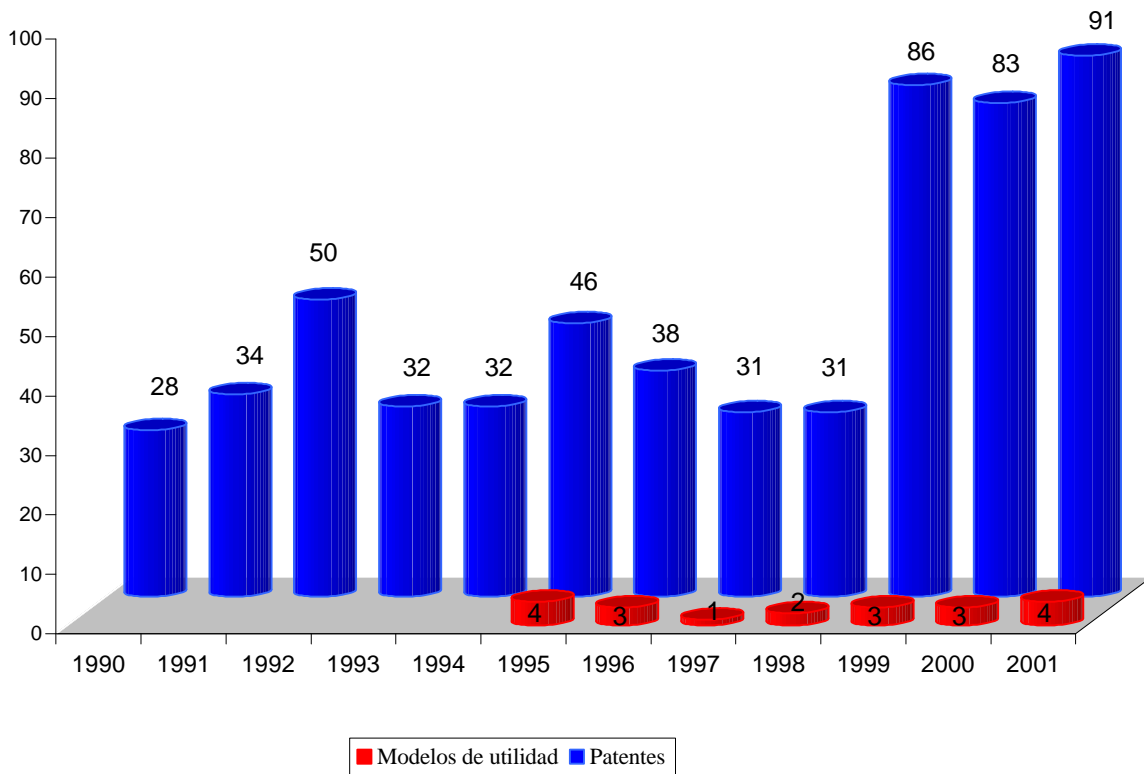
Tabla I.3.3.1.2 SOLICITUDES QUE ENTRAN EN LA FASE NACIONAL, COMO MODELO DE UTILIDAD, SEGUN EL PAIS DE ORIGEN DEL SOLICITANTE

CODIGO	PAIS DE ORIGEN	1997	1998	1999	2000	2001
CA	CANADA	0	1	0	0	0
DE	ALEMANIA	0	0	2	2	0
EP	OFICINA EUROPEA	0	0	0	0	1
FR	FRANCIA	0	0	0	1	1
GB	REINO UNIDO	1	0	1	0	0
US	ESTADOS UNIDOS	0	1	0	0	2
	TOTAL	1	2	3	3	4

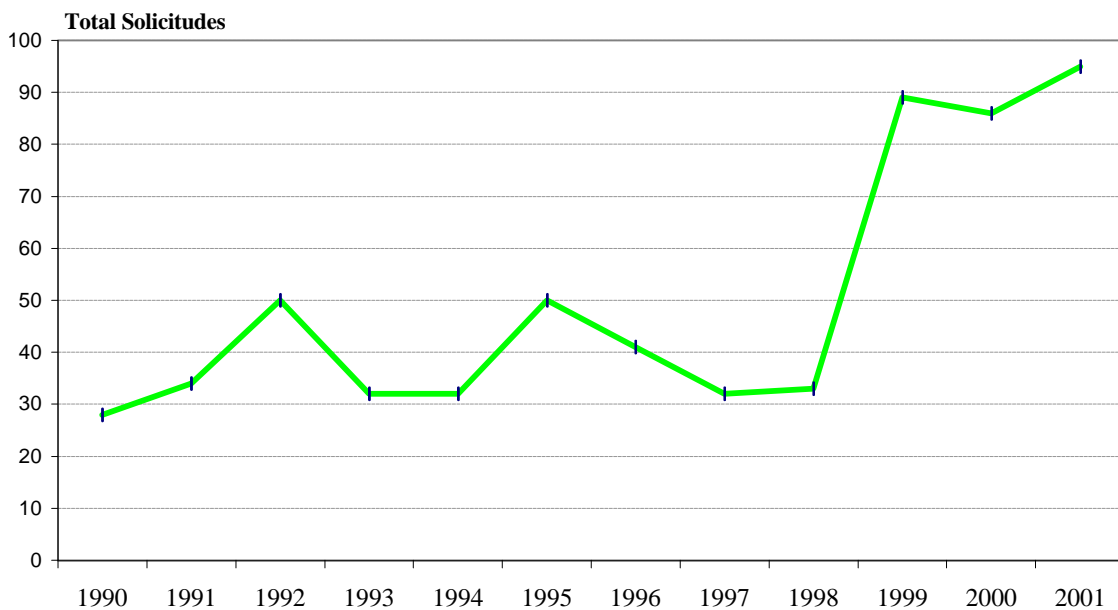
Tabla I.3.3.2.1 SOLICITUDES QUE ENTRAN EN LA FASE NACIONAL, COMO PATENTE, POR SECCIONES DE LA CIP

SECCIONES CIP	1997	1998	1999	2000	2001	TOTAL	%
A NECESIDADES CORRIENTES DE LA VIDA	14	10	9	11	20	64	20%
B TECNICAS INDUSTRIALES DIVERSAS; TRANSPORTES	3	6	14	24	14	61	19%
C QUIMICA; METALURGIA	6	4	15	15	16	56	17%
D TEXTILES; PAPEL	0	1	2	2	4	9	3%
E CONSTRUCCIONES FIJAS	0	2	1	2	8	13	4%
F MECANICA; ILUMINACION; CALEFACCION; ARMAMENTO; VOLADURA	3	4	14	7	14	42	13%
G FISICA	2	0	7	6	7	22	7%
H ELECTRICIDAD	3	4	23	15	8	53	16%
ANULADAS			1	1		2	1%
TOTAL	31	31	86	83	91	322	100%

(Ver CIP pág. 13 a 20)

Tabla I.3.3.2.2 SOLICITUDES QUE ENTRAN EN LA FASE NACIONAL, COMO MODELO DE UTILIDAD, POR SECCIONES DE LA CIP

SECCIONES CIP	1997	1998	1999	2000	2001	TOTAL	%
A NECESIDADES CORRIENTES DE LA VIDA	1	1	0	1	0	3	23%
B TECNICAS INDUSTRIALES DIVERSAS; TRANSPORTES	0	1	2	0	2	5	38%
C QUIMICA; METALURGIA	0	0	0	0	0	0	0%
D TEXTILES; PAPEL	0	0	0	0	1	1	8%
E CONSTRUCCIONES FIJAS	0	0	0	1	0	1	8%
F MECANICA; ILUMINACION; CALEFACCION; ARMAMENTO; VOLADURA	0	0	1	1	1	3	23%
G FISICA	0	0	0	0	0	0	0%
H ELECTRICIDAD	0	0	0	0	0	0	0%
TOTAL	1	2	3	3	4	13	100%

(Ver CIP pág. 13 a 20)

Tabla I.3.4.1.1 CONCESIONES REALIZADAS COMO PATENTE, SOBRE LA BASE DE UNA SOLICITUD PCT, SEGÚN EL PAÍS DE ORIGEN DEL SOLICITANTE

CODIGO	PAIS DE ORIGEN	1997	1998	1999	2000	2001
AT	AUSTRIA	1	0	0	0	0
AU	AUSTRALIA	0	0	0	0	1
CA	CANADA	0	0	1	1	1
CH	SUIZA	2	1	0	0	0
DE	ALEMANIA	2	0	0	1	2
DK	DINAMARCA	1	1	1	0	1
ES	ESPAÑA	0	0	0	1	2
FR	FRANCIA	0	1	1	1	4
FI	FINLANDIA	0	0	1	2	3
GB	REINO UNIDO	2	1	0	1	0
IE	IRLANDA	0	0	1	0	0
IT	ITALIA	0	0	0	0	1
JP	JAPON	2	0	0	1	1
KR	REPUBLICA DE COREA	0	1	1	0	1
NL	PAISES BAJOS	0	0	0	0	1
NO	NORUEGA	0	0	0	0	0
NZ	NUEVA ZELANDA	1	1	0	0	0
SE	SUECIA	0	0	0	1	1
SG	SINGAPUR	0	0	0	0	1
US	ESTADOS UNIDOS	3	5	4	9	12
TOTAL		14	11	10	18	32

Tabla I.3.4.1.2 CONCESIONES REALIZADAS COMO MODELO DE UTILIDAD, SOBRE LA BASE DE UNA SOLICITUD PCT, SEGÚN EL PAÍS DE ORIGEN DEL SOLICITANTE

CODIGO	PAIS DE ORIGEN	1997	1998	1999	2000	2001
CH	SUIZA	0	1	1	0	0
DE	ALEMANIA	0	0	0	2	2
DK	DINAMARCA	1	0	1	0	0
FR	FRANCIA	0	0	0	1	0
GB	REINO UNIDO	0	1	0	0	1
US	ESTADOS UNIDOS	1	0	0	0	0
TOTAL		2	2	2	3	3

Tabla I.3.4.2.1 CONCESIONES REALIZADAS COMO PATENTE, SOBRE LA BASE DE UNA SOLICITUD PCT, POR SECCIONES DE LA CIP

SECCIONES CIP	1997	1998	1999	2000	2001	TOTAL	%
A NECESIDADES CORRIENTES DE LA VIDA	1	1	1	4	8	15	18%
B TECNICAS INDUSTRIALES DIVERSAS; TRANSPORTES	4	3	0	7	5	19	22%
C QUIMICA; METALURGIA	5	0	1	4	1	11	13%
D TEXTILES; PAPEL	1	1	0	0	0	2	2%
E CONSTRUCCIONES FIJAS	0	0	1	1	1	3	4%
F MECANICA; ILUMINACION; CALEFACCION; ARMAMENTO; VOLADURA	0	2	2	0	5	9	11%
G FISICA	0	2	2	1	5	10	12%
H ELECTRICIDAD	3	2	3	1	7	16	19%
TOTAL	14	11	10	18	32	85	100%

(Ver CIP pág. 13 a 20)

Tabla I.3.4.2.2 CONCESIONES REALIZADAS COMO MODELOS DE UTILIDAD, SOBRE LA BASE DE UNA SOLICITUD PCT, POR SECCIONES DE LA CIP

SECCIONES CIP	1997	1998	1999	2000	2001	TOTAL	%
A NECESIDADES CORRIENTES DE LA VIDA	0	1	0	0	0	1	8%
B TECNICAS INDUSTRIALES DIVERSAS; TRANSPORTES	1	0	1	2	2	6	50%
C QUIMICA; METALURGIA	0	0	0	0	0	0	0%
D TEXTILES; PAPEL	0	0	0	0	0	0	0%
E CONSTRUCCIONES FIJAS	0	0	1	0	0	1	8%
F MECANICA; ILUMINACION; CALEFACCION; ARMAMENTO; VOLADURA	0	1	0	0	1	2	17%
G FISICA	0	0	0	0	0	0	0%
H ELECTRICIDAD	1	0	0	1	0	2	17%
TOTAL	2	2	2	3	3	12	100%

(Ver CIP pág. 13 a 20)

SUMARIO

	Pag.
Tabla II.1	Solicitudes y concesiones 176
	. Gráfico II.1 176
Tabla II.2	Solicitudes y Concesiones, a partir de la entrada en vigor de la Ley de patentes de 1986 177
	. Gráfico II.2 177
Tabla II.3	Solicitudes por provincia de residencia del primer solicitante 178
Tabla II.3.1	Solicitudes de modelos de utilidad por CC.AA., en relación con el nº de habitantes; su actividad inventiva, año 2001 179
	. Gráfico II.3.1 179
	. Gráfico II.3.2 180
Tabla II.4.1	Solicitudes por países de origen 181
Tabla II.4.2	Concesiones por países de origen 182
Tabla II.5.1.1	Solicitudes de modelos de utilidad publicadas en 2001 por CC.AA., provincias y clases de la CIP 183
Tabla II.5.1.2	Solicitudes de modelos de utilidad publicadas en 2001 por CC.AA. y Secciones de la CIP 215
Tabla II.5.2.1	Concesiones de modelos de utilidad publicadas en 2001 por CC.AA., provincias y clases de la CIP 216
Tabla II.5.2.2	Concesiones de modelos de utilidad publicadas en 2001 por CC.AA. y Secciones de la CIP 248
Tabla II.6.1.1	Concesiones por U.T. de la CIP 249
	. Gráfico II.6.1.1 250
Tabla II.6.1.2	Concesiones por U.T. de la CIP y por países de origen 251
Tabla II.6.1.3	Concesiones por U.T. y clases de la CIP y por países de origen 253
Tabla II.6.2	Concesiones publicadas por Secciones de la CIP 261
	. Gráfico II.6.2 261
Tabla II.6.2.1	Concesiones de la sección A por U.T. de la CIP 262
	. Gráfico II.6.2.1 262
Tabla II.6.2.2	Concesiones la sección B por U.T. de la CIP 263
	. Gráfico II.6.2.2 263
Tabla II.6.2.3	Concesiones de la sección C por U.T. de la CIP 264
	. Gráfico II.6.2.3 264
Tabla II.6.2.4	Concesiones de la sección D por U.T. de la CIP 265
	. Gráfico II.6.2.4 265
Tabla II.6.2.5	Concesiones de la sección E por U.T. de la CIP 266
	. Gráfico II.6.2.5 266
Tabla II.6.2.6	Concesiones de la sección F por U.T. de la CIP 267
	. Gráfico II.6.2.6 267
Tabla II.6.2.7	Concesiones de la sección G por U.T. de la CIP 268
	. Gráfico II.6.2.7 268
Tabla II.6.2.8	Concesiones de la sección H por U.T. de la CIP 269
	. Gráfico II.6.2.8 269

SUMARIO

	Pag.
Tabla II.7.1 Modelos de utilidad en vigor por comunidades autónomas y provincias al 31/12/2001.....	270
. Gráfico II.7.1	272
Tabla II.7.2 Modelos de utilidad en vigor por países de origen al 31/12/2001	273
Tabla II.7.3 Modelos de utilidad en vigor, por U.T. y clases de la CIP y por países de origen al 31/12/2001	275
Tabla II.8 Interposiciones y Resoluciones de recursos, desde 1988	281
. Gráfico II.8	281
Tabla II.9 Explotación y licencias	282
Tabla II.10 Solicitudes presentadas y modelos de utilidad concedidos por/a españoles	283
. Gráfico II.10	283
Tabla II.11.1 Ranking internacional de solicitudes	284
. Gráfico II.11.1	284
Tabla II.11.2 Ranking internacional de concesiones	285
. Gráfico II.11.2	285
Tabla II.12.1 Ranking internacional de solicitudes en el periodo 1997/2001	286
Tabla II.12.2 Ranking internacional de concesiones en el periodo 1997/2001	286
Tabla II.13 Lista de los mayores solicitantes	287

Tabla II.1

SOLICITUDES Y CONCESIONES

SOLICITUDES				
TOTAL	RESIDENTES	%	NO RESIDENTES	%
3.142	2.981	95%	161	5%
CONCESIONES				
3.405	3.223	95%	182	5%

Gráfico II.1



Tabla II.2 SOLICITUDES Y CONCESIONES A PARTIR DE LA ENTRADA EN VIGOR DE LA LEY DE PATENTES DE 1986

AÑOS	SOLICITUDES			CONCESIONES		
	EPI	N.LEY	TOTAL	EPI	N.LEY	TOTAL
1986	3.673	1.864	5.537	6.960	-	6.960
1987	86	4.109	4.195	4.643	-	4.643
1988	9	3.857	3.866	1.648	1.206	2.854
1989	3	3.893	3.896	428	6.237	6.665
1990	0	3.695	3.695	116	3.023	3.139
1991	0	3.934	3.934	31	3.489	3.520
1992	0	3.785	3.785	27	4.411	4.438
1993	0	3.492	3.492	20	3.259	3.279
1994	0	3.306	3.306	11	3.621	3.632
1995	0	3.295	3.295	2	2.915	2.917
1996	0	3.369	3.369	0	3.142	3.142
1997	0	3.375	3.375	0	2.942	2.942
1998	0	3.246	3.246	0	2.011	2.011
1999	0	3.264	3.264	0	3.170	3.170
2000	0	3.212	3.212	0	3.283	3.283
2001	0	3.142	3.142	0	3.405	3.405
TOTAL	3.771	54.838	58.609	13.886	46.114	60.000

Gráfico II.2

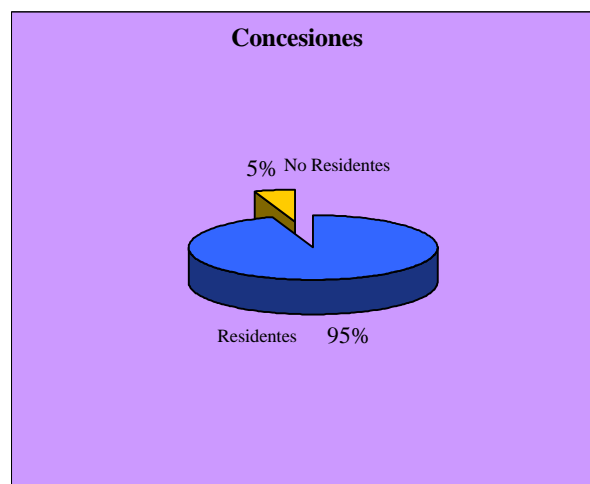
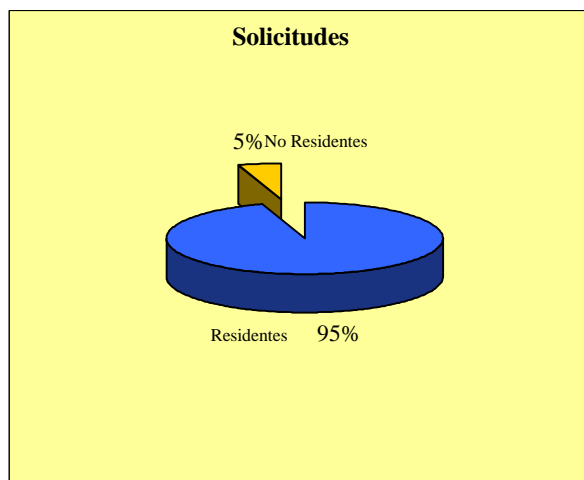

Tabla II.3 SOLICITUDES POR PROVINCIA DE RESIDENCIA DEL PRIMER SOLICITANTE

PROVINCIAS	SOLICITUDES	Δ (+/-) ANUAL
ALAVA	34	-6%
ALBACETE	28	47%
ALICANTE	240	-7%
ALMERIA	19	12%
AVILA	0	-
BADAJOS	12	0%
BALEARES	44	26%
BARCELONA	745	4%
BURGOS	17	-23%
CACERES	9	80%
CADIZ	34	10%
CASTELLON	52	-10%
CIUDAD REAL	14	133%
CORDOBA	25	-19%
CORUÑA	31	-14%
CUENCA	9	-10%
GERONA	42	-33%
GRANADA	33	57%
GUADALAJARA	3	-25%
GUIPUZCOA	68	-8%
HUELVA	11	-8%
HUESCA	9	-40%
JAEN	15	-6%
LEON	22	29%
LERIDA	32	7%
LOGROÑO	40	3%
LUGO	3	-50%
MADRID	450	-6%
MALAGA	44	-27%
MURCIA	98	13%
NAVARRA	62	-18%
ORENSE	8	60%
OVIEDO	39	15%
PALENCIA	6	-50%
PALMAS, LAS	27	4%
PONTEVEDRA	32	-6%
SALAMANCA	8	-27%
TENERIFE	16	-41%
SANTANDER	22	69%
SEGOVIA	2	-50%
SEVILLA	57	-3%
SORIA	2	-60%
TARRAGONA	49	-34%
TERUEL	7	17%
TOLEDO	23	15%
VALENCIA	253	14%
VALLADOLID	19	-34%
VIZCAYA	49	-17%
ZAMORA	5	0%
ZARAGOZA	97	-20%
CEUTA	0	-
MELILLA	0	-
OTRAS	15	275%
TOTAL	2.981	-2,65%

Tabla II.3.1 SOLICITUDES DE MODELOS DE UTILIDAD POR CCAA., EN RELACION CON EL N° DE HABITANTES; SU ACTIVIDAD INVENTIVA, 2001

COMUNIDADES AUTONOMAS	SOLICITUDES			HABITANTES		ACTIVIDAD INVENTIVA	
	Número	% Variación Anual	% sobre Total residentes ES	Número	% Habitantes/ Total ES	Ratio solicitudes/ Millón habitantes	desviación sobre la media
ANDALUCIA	238	-3,64	7,98	7.403.968	18,01	32	-56%
ARAGON	113	-20,98	3,79	1.199.753	2,92	94	30%
ASTURIAS	39	14,71	1,31	1.075.329	2,62	36	-50%
BALEARES (Islas)	44	25,71	1,48	878.627	2,14	50	-31%
CANARIAS	43	-18,87	1,44	1.781.366	4,33	24	-67%
CANTABRIA	22	69,23	0,74	537.606	1,31	41	-44%
CASTILLA-LA MANCHA	77	30,51	2,58	1.755.053	4,27	44	-39%
CASTILLA Y LEON	81	-22,86	2,72	2.479.425	6,03	33	-55%
CATALUÑA	868	-2,03	29,12	6.361.365	15,47	136	88%
COMUNIDAD VALENCIANA	545	1,49	18,28	4.202.608	10,22	130	79%
EXTREMADURA	21	23,53	0,70	1.073.381	2,61	20	-73%
GALICIA	74	-8,64	2,48	2.732.926	6,65	27	-63%
MADRID	450	-5,66	15,10	5.372.433	13,07	84	16%
MURCIA (Región de)	98	12,64	3,29	1.190.378	2,90	82	14%
NAVARRA (Comunidad Foral de)	62	-18,42	2,08	556.263	1,35	111	54%
PAIS VASCO	151	-10,65	5,07	2.101.478	5,11	72	-1%
RIOJA (LA)	40	2,56	1,34	270.400	0,66	148	104%
CEUTA Y MELILLA	0	-	0,00	144.483	0,35	0	-100%
NO CONSTA	15	275,00	0,50				
TOTAL	2.981	-2,65	100	41.116.842	100		
MEDIA EN ESPAÑA						73	

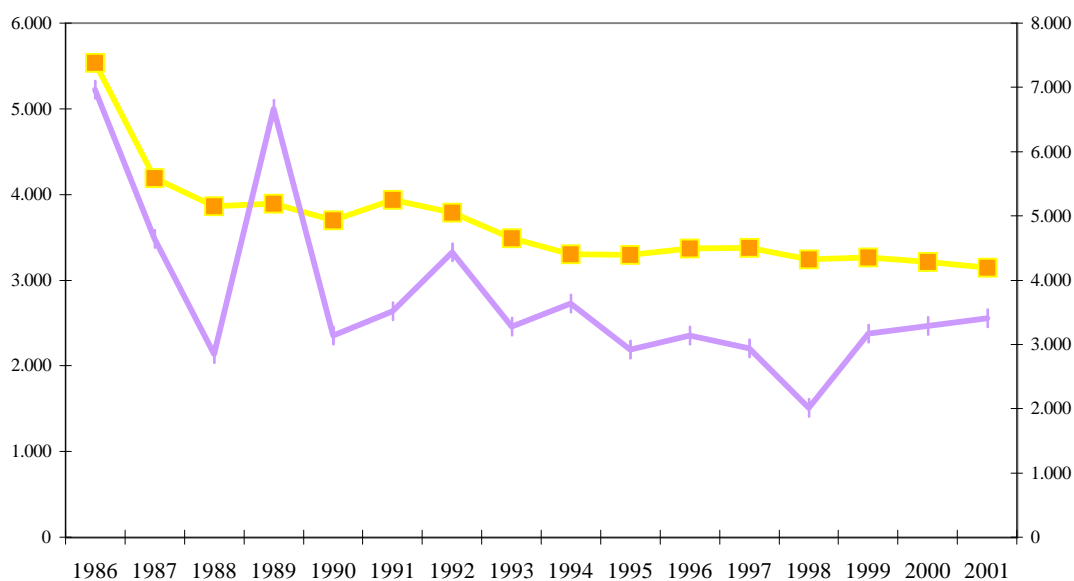
Gráfico II.3.1

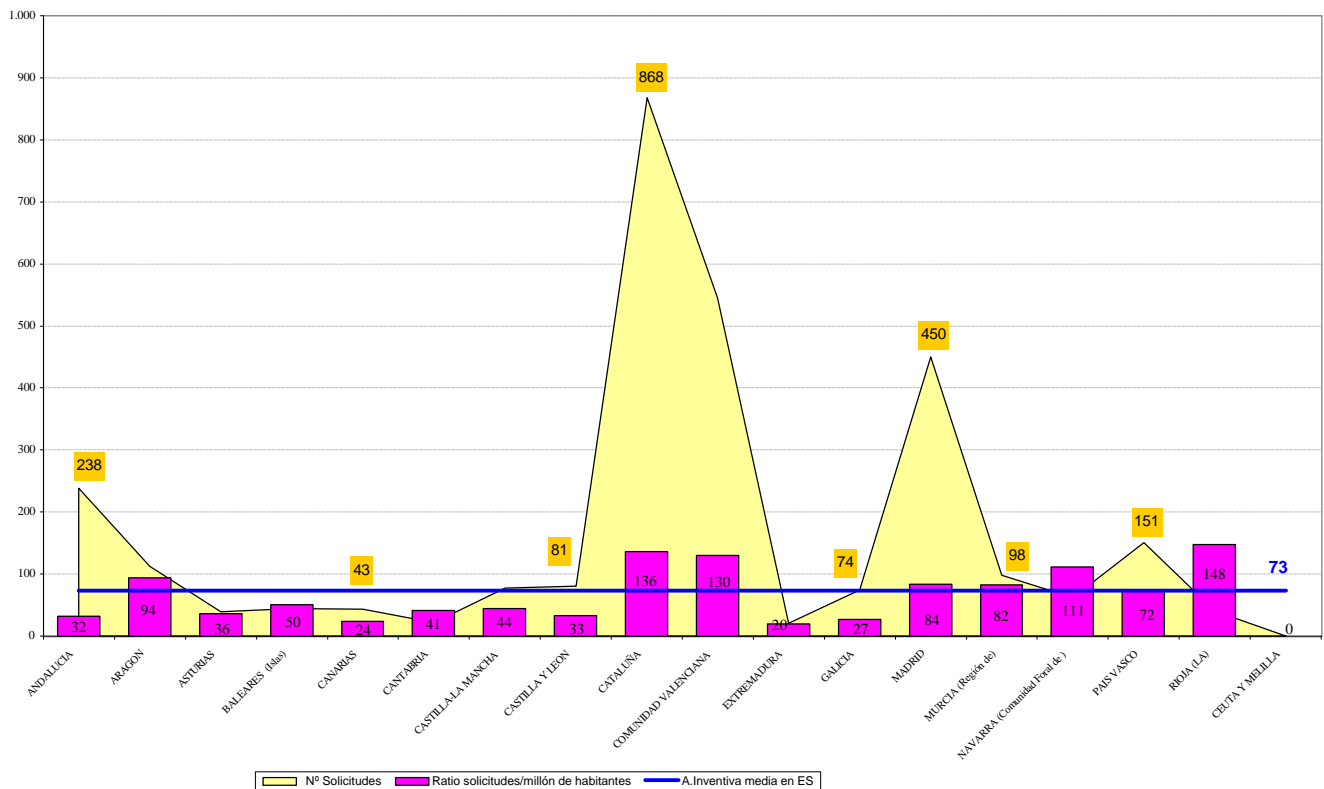

SOLICITUDES DE MODELOS DE UTILIDAD POR CCAA, AÑO 2001

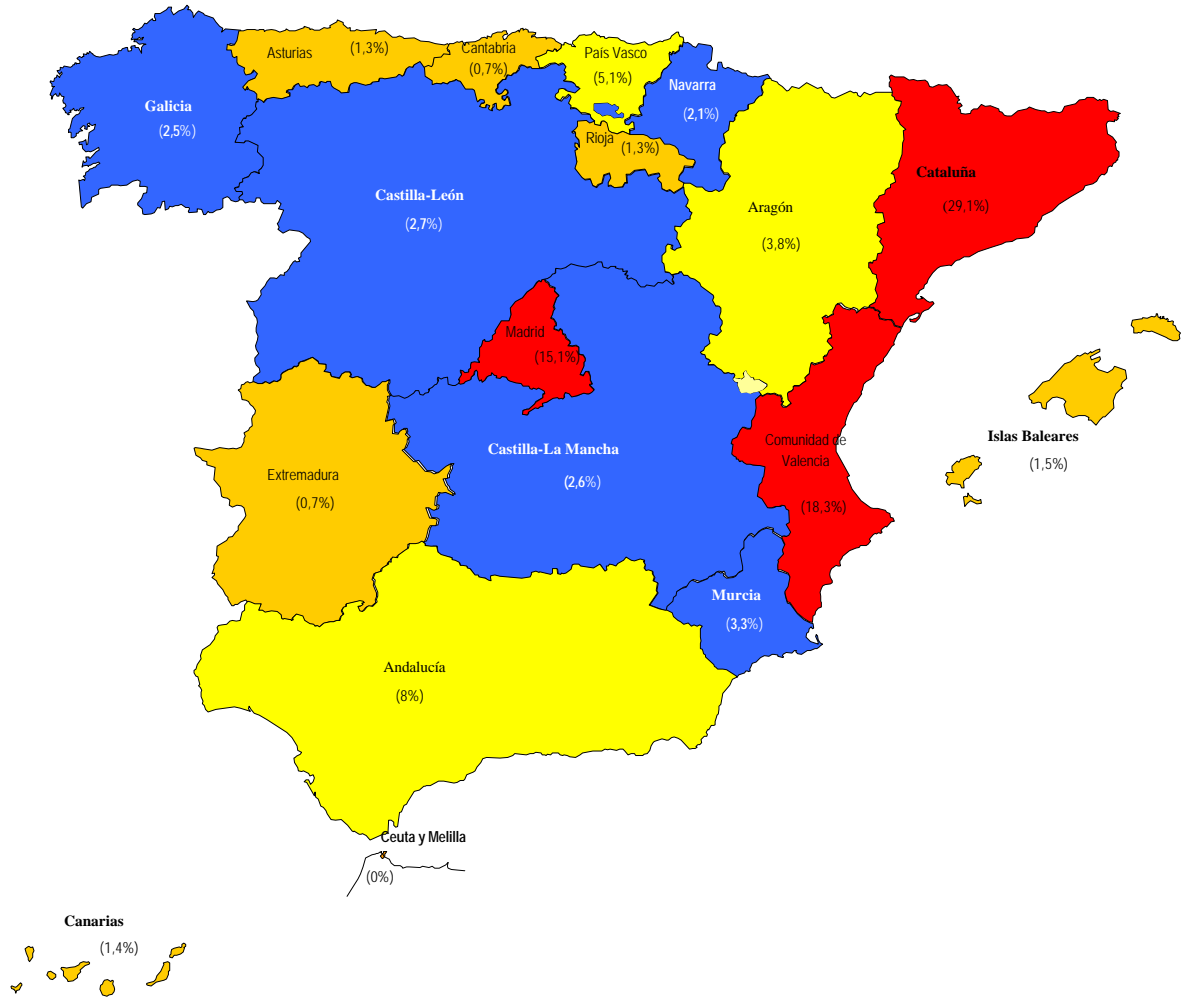

Solicitudes de:

- de 0 a 50
- de 51 a 100
- de 101 a 300
- de 301 a 900

Tabla II.4.1 SOLICITUDES POR PAISES DE ORIGEN

Código	País de origen	Solicitudes	Δ (+/-) Anual
AD	ANDORRA	2	-78%
AR	ARGENTINA	3	200%
AT	AUSTRIA	2	-86%
AU	AUSTRALIA	0	-100%
BE	BELGICA	1	100%
BR	BRASIL	0	-100%
CH	SUIZA	3	-25%
CL	CHILE	1	100%
CN	CHINA	5	150%
DE	ALEMANIA	37	28%
DK	DINAMARCA	1	100%
ES	ESPAÑA	2.981	-3%
FI	FINLANDIA	1	0%
FR	FRANCIA	9	-10%
GB	REINO UNIDO	4	33%
IL	ISRAEL	1	100%
IT	ITALIA	46	10%
JP	JAPON	2	100%
LU	LUXEMBURGO	1	0%
MC	MONACO	1	100%
MX	MEXICO	0	-100%
MY	MALASIA	0	-100%
NL	PAISES BAJOS	3	50%
PT	PORTUGAL	4	-20%
SE	SUECIA	0	-100%
TR	TURQUIA	0	-100%
TW	PROVINCIA DE TAIWAN	27	145%
US	ESTADOS UNIDOS	7	0%
VE	VENEZUELA	0	-100%
TOTAL		3.142	-2,18%

Tabla II.4.2 CONCESIONES POR PAISES DE ORIGEN

CODIGO	PAIS DE ORIGEN	CONCESIONES
AD	ANDORRA	10
AD	ARGENTINA	4
AT	AUSTRIA	15
AU	AUSTRALIA	1
BE	BELGICA	2
CH	SUIZA	5
CN	CHINA	3
DE	ALEMANIA	29
ES	ESPAÑA	3.223
FI	FINLANDIA	2
FR	FRANCIA	9
GB	REINO UNIDO	5
IT	ITALIA	53
LU	LUXEMBURGO	1
MY	MALASIA	1
NL	PAISES BAJOS	3
PT	PORTUGAL	5
SE	SUECIA	2
TR	TURQUIA	1
TW	PROVINCIA TAIWAN	19
US	ESTADOS UNIDOS	9
UY	URUGUAY	1
VE	VENEZUELA	2
TOTAL		3.405

Tabla II.5.1.1 SOLICITUDES DE MODELOS DE UTILIDAD PUBLICADAS EN 2001 POR CCAA , PROVINCIAS Y CLASES DE LA CIP

U.T.-CLASE	Almeria	Cadiz	Cordoba	Granada	Huelva	Jaen	Málaga	Sevilla	Andalucía
UNIDAD 1									
A01	4	4	3	2	1	2	2	3	21
TOTAL	4	4	3	2	1	2	2	3	21
UNIDAD 2									
A21									0
A22			1		1		1		3
A23			1	1					2
A24									0
TOTAL	0	0	2	1	1	0	1	0	5
UNIDAD 3									
A41		1	1					2	4
A42				1			1	1	3
A43									0
A44						1	1		2
A45		3	1		1		1	2	8
A46				1					1
A47	2	8	1	3		2	5	8	29
TOTAL	2	12	3	5	1	3	8	13	47
UNIDAD 4									
A61	1	3	3	2		1	3	2	15
A62									0
A63			2	1			2		5
TOTAL	1	3	5	3	0	1	5	2	20
UNIDAD 5									
A61K									0
TOTAL	0	0	0	0	0	0	0	0	0
UNIDAD 6									
B01									0
B02									0
B03									0
B04									0
B05	2		1						3
B06									0
B07			1						1
B08									0
B09									0
TOTAL	2	0	2	0	0	0	0	0	4
UNIDAD 7									
B21							1		1
B22									0
B23								2	2
TOTAL	0	0	0	0	0	0	1	2	3
UNIDAD 8									
B24									0
B25			1						1
B26								1	1
B27			1						1
B28			1						1
B29		1							1
B30								1	1
B32									0
TOTAL	0	1	3	0	0	0	0	2	6

(Ver CIP pag. 13 a 20)

Tabla II.5.1.1 SOLICITUDES DE MODELOS DE UTILIDAD PUBLICADAS EN 2001 POR CCAA , PROVINCIAS Y CLASES DE LA CIP

U.T.-CLASE	Huesca	Teruel	Zaragoza	Aragón	Oviedo	Asturias	Baleares	Las Palmas	Tenerife	Canarias
UNIDAD 1										
A01	2	1	9	12		0	3			0
TOTAL	2	1	9	12	0	0	3	0	0	0
UNIDAD 2										
A21	1		2	3		0				0
A22	1			1		0				0
A23		1		1		0		2		2
A24			2	2		0	1			0
TOTAL	2	1	4	7	0	0	1	2	0	2
UNIDAD 3										
A41			3	3		0	1			0
A42				0		0				0
A43				0		0	1			0
A44				0		0	3			0
A45		1	1	2		0	1	1		1
A46	1			1		0		2		2
A47			14	14	2	2	6	4	1	5
TOTAL	1	1	18	20	2	2	12	7	1	8
UNIDAD 4										
A61	1		8	9	1	1	2			0
A62			1	1		0				0
A63		1	6	7	1	1			1	1
TOTAL	1	1	15	17	2	2	2	0	1	1
UNIDAD 5										
A61K				0		0				0
TOTAL	0	0	0	0	0	0	0	0	0	0
UNIDAD 6										
B01	2		1	3		0				0
B02			2	2		0				0
B03				0		0				0
B04				0		0				0
B05				0		0	1			0
B06				0		0				0
B07				0		0				0
B08				0		0	1			0
B09				0		0				0
TOTAL	2	0	3	5	0	0	2	0	0	0
UNIDAD 7										
B21				0		0				0
B22				0	1	1				0
B23			1	1		0				0
TOTAL	0	0	1	1	1	1	0	0	0	0
UNIDAD 8										
B24		1		1		0				0
B25				0		0	1			0
B26				0		0		1	1	2
B27		1		1		0				0
B28			1	1		0				0
B29				0		0				0
B30				0		0				0
B32				0		0				0
TOTAL	0	2	1	3	0	0	1	1	1	2

(Ver CIP pag. 13 a 20)

Tabla II.5.1.1 SOLICITUDES DE MODELOS DE UTILIDAD PUBLICADAS EN 2001 POR CCAA , PROVINCIAS Y CLASES DE LA CIP

U.T.-CLASE	Santander	Cantabria	Albacete	Ciudad Real	Cuenca	Guadalajara	Toledo	Castilla-La Mancha
UNIDAD 1								
A01		0	6	1			1	8
TOTAL	0	0	6	1	0	0	1	8
UNIDAD 2								
A21		0						0
A22		0						0
A23		0						0
A24		0						0
TOTAL	0	0	0	0	0	0	0	0
UNIDAD 3								
A41		0						0
A42		0						0
A43		0	2				1	3
A44		0						0
A45		0						0
A46	2	2		1				1
A47		0	3		2		6	11
TOTAL	2	2	5	1	2	0	7	15
UNIDAD 4								
A61	1	1	2					2
A62		0						0
A63		0						0
TOTAL	1	1	2	0	0	0	0	2
UNIDAD 5								
A61K		0						0
TOTAL	0	0	0	0	0	0	0	0
UNIDAD 6								
B01		0						0
B02		0						0
B03		0						0
B04		0						0
B05		0						0
B06		0						0
B07		0						0
B08		0						0
B09		0						0
TOTAL	0	0	0	0	0	0	0	0
UNIDAD 7								
B21		0						0
B22		0						0
B23		0						0
TOTAL	0	0	0	0	0	0	0	0
UNIDAD 8								
B24		0	1					1
B25		0		1				1
B26		0		1				1
B27		0	1					1
B28		0	1					1
B29		0						0
B30		0						0
B32		0						0
TOTAL	0	0	3	2	0	0	0	5

(Ver CIP pag. 13 a 20)

Tabla II.5.1.1 SOLICITUDES DE MODELOS DE UTILIDAD PUBLICADAS EN 2001 POR CCAA , PROVINCIAS Y CLASES DE LA CIP

U.T.-CLASE	Avila	Burgos	León	Palencia	Salamanca	Segovia	Soria	Valladolid	Zamora	Castilla-León
UNIDAD 1										
A01		1	5		1				1	8
TOTAL	0	1	5	0	1	0	0	0	1	8
UNIDAD 2										
A21										0
A22			1							1
A23			2							2
A24			1							1
TOTAL	0	0	4	0	0	0	0	0	0	4
UNIDAD 3										
A41			2		1					3
A42										0
A43										0
A44										0
A45										0
A46										0
A47		2	2		2			1	1	8
TOTAL	0	2	4	0	3	0	0	1	1	11
UNIDAD 4										
A61			1			1		1		3
A62										0
A63			1					3		4
TOTAL	0	0	2	0	0	1	0	4	0	7
UNIDAD 5										
A61K										0
TOTAL	0	0	0	0	0	0	0	0	0	0
UNIDAD 6										
B01										0
B02										0
B03										0
B04										0
B05		1					1			2
B06										0
B07										0
B08										0
B09										0
TOTAL	0	1	0	0	0	0	1	0	0	2
UNIDAD 7										
B21		1								1
B22										0
B23								1		1
TOTAL	0	1	0	0	0	0	0	1	0	2
UNIDAD 8										
B24								1		1
B25						1				1
B26				2				1		3
B27										0
B28			6							6
B29										0
B30										0
B32										0
TOTAL	0	0	6	2	0	1	0	2	0	11

(Ver CIP pag. 13 a 20)

Tabla II.5.1.1 SOLICITUDES DE MODELOS DE UTILIDAD PUBLICADAS EN 2001 POR CCAA , PROVINCIAS Y CLASES DE LA CIP

U.T.-CLASE	Barcelona	Girona	Lleida	Tarragona	Cataluña	Alicante	Castellón	Valencia	Comunidad Valenciana
UNIDAD 1									
A01	24	2	5	4	35	10	2	3	15
TOTAL	24	2	5	4	35	10	2	3	15
UNIDAD 2									
A21	2				2				0
A22	8	1			9			1	1
A23	2				2	3	1	4	8
A24	2	1			3	1		2	3
TOTAL	14	2	0	0	16	4	1	7	12
UNIDAD 3									
A41	12				12	1		2	3
A42	1				1				0
A43	2				2	34	2	2	38
A44	8	1			9	3		2	5
A45	32	1	1	1	35	4	1	1	6
A46	7		1		8				0
A47	114	8	3	7	132	27	12	38	77
TOTAL	176	10	5	8	199	69	15	45	129
UNIDAD 4									
A61	28	1	1	3	33	2	1	2	5
A62	3		1		4				0
A63	26				26	22	1	3	26
TOTAL	57	1	2	3	63	24	2	5	31
UNIDAD 5									
A61K		1			1				0
TOTAL	0	1	0	0	1	0	0	0	0
UNIDAD 6									
B01	5	1	1		7			1	1
B02	1		1		2		1		1
B03	1				1				0
B04					0	1			1
B05	3				3	4			4
B06					0				0
B07					0		1		1
B08					0				0
B09					0				0
TOTAL	10	1	2	0	13	5	2	1	8
UNIDAD 7									
B21	5				5	1	1		2
B22	1				1				0
B23	3				3		1	1	2
TOTAL	9	0	0	0	9	1	2	1	4
UNIDAD 8									
B24	9				9	1	1	1	3
B25	1		1	1	3	1	1		2
B26	4				4	3		1	4
B27	4				4	1	2	1	4
B28	4				4		1	2	3
B29	3	1			4				0
B30	2				2		2		2
B32	2				2				0
TOTAL	29	1	1	1	32	6	7	5	18

(Ver CIP pag. 13 a 20)

Tabla II.5.1.1 SOLICITUDES DE MODELOS DE UTILIDAD PUBLICADAS EN 2001 POR CCAA , PROVINCIAS Y CLASES DE LA CIP

U.T.-CLASE	Badajoz	Caceres	Extremadura	Coruña	Lugo	Orense	Pontevedra	Galicia
UNIDAD 1								
A01	1		1	2			4	6
TOTAL	1	0	1	2	0	0	4	6
UNIDAD 2								
A21			0					0
A22			0	1				1
A23			0	1				1
A24			0			1		1
TOTAL	0	0	0	2	0	1	0	3
UNIDAD 3								
A41			0					0
A42			0					0
A43			0					0
A44			0					0
A45			0				1	1
A46			0					0
A47			0	1	1	1	4	7
TOTAL	0	0	0	1	1	1	5	8
UNIDAD 4								
A61			0				1	1
A62			0					0
A63			0				1	1
TOTAL	0	0	0	0	0	0	2	2
UNIDAD 5								
A61K			0					0
TOTAL	0	0	0	0	0	0	0	0
UNIDAD 6								
B01			0				1	1
B02			0					0
B03			0					0
B04			0					0
B05			0					0
B06			0					0
B07			0					0
B08			0					0
B09			0					0
TOTAL	0	0	0	0	0	0	1	1
UNIDAD 7								
B21			0					0
B22			0					0
B23			0					0
TOTAL	0	0	0	0	0	0	0	0
UNIDAD 8								
B24			0					0
B25			0	2			1	3
B26			0					0
B27			0					0
B28			0					0
B29			0					0
B30			0					0
B32			0					0
TOTAL	0	0	0	2	0	0	1	3

(Ver CIP pag. 13 a 20)

Tabla II.5.1.1 SOLICITUDES DE MODELOS DE UTILIDAD PUBLICADAS EN 2001 POR CCAA , PROVINCIAS Y CLASES DE LA CIP

U.T.-CLASE	Madrid	Comunidad Madrid	Murcia	Región de Murcia	Navarra	Alava	Guipuzcoa	Vizcaya	País Vasco
UNIDAD 1									
A01	8	8	6	6	4	2	1	2	5
TOTAL	8	8	6	6	4	2	1	2	5
UNIDAD 2									
A21		0		0					0
A22		0		0	1				0
A23	5	5	4	4					0
A24	2	2		0					0
TOTAL	7	7	4	4	1	0	0	0	0
UNIDAD 3									
A41	7	7		0	1				0
A42	2	2	2	2			2		2
A43	5	5	3	3					0
A44	6	6		0					0
A45	8	8	4	4		1	1	1	3
A46	3	3		0			1		1
A47	61	61	26	26	12	1	12	2	15
TOTAL	92	92	35	35	13	2	16	3	21
UNIDAD 4									
A61	27	27	3	3	3	3	1	5	9
A62	1	1		0					0
A63	17	17	3	3	2	4		1	5
TOTAL	45	45	6	6	5	7	1	6	14
UNIDAD 5									
A61K		0		0					0
TOTAL	0	0	0	0	0	0	0	0	0
UNIDAD 6									
B01	4	4		0					0
B02		0		0			3		3
B03		0		0					0
B04		0		0					0
B05		0	1	1					0
B06		0		0					0
B07		0		0					0
B08		0		0					0
B09		0		0					0
TOTAL	4	4	1	1	0	0	3	0	3
UNIDAD 7									
B21	1	1		0		1		1	2
B22		0		0					0
B23		0		0			2		2
TOTAL	1	1	0	0	0	1	2	1	4
UNIDAD 8									
B24	1	1		0			1		1
B25	2	2	1	1			3	1	4
B26	1	1		0		1	1		2
B27	2	2		0					0
B28		0	1	1				1	1
B29		0		0					0
B30		0		0					0
B32		0		0					0
TOTAL	6	6	2	2	0	1	5	2	8

(Ver CIP pag. 13 a 20)

Tabla II.5.1.1 SOLICITUDES DE MODELOS DE UTILIDAD PUBLICADAS EN 2001 POR CCAA , PROVINCIAS Y CLASES DE LA CIP

U.T.-CLASE	Logroño	La Rioja	Ceuta y Melilla	No consta	Totales
UNIDAD 1					
A01	1	1	0	1	134
TOTAL	1	1	0	1	134
UNIDAD 2					
A21	1	1	0		6
A22		0	0		17
A23		0	0		27
A24		0	0		13
TOTAL	1	1	0	0	63
UNIDAD 3					
A41	1	1	0		35
A42		0	0		10
A43	4	4	0		56
A44		0	0		25
A45	1	1	0		70
A46		0	0		19
A47	7	7	0	1	413
TOTAL	13	13	0	1	628
UNIDAD 4					
A61	2	2	0		116
A62		0	0		6
A63		0	0		98
TOTAL	2	2	0	0	220
UNIDAD 5					
A61K		0	0		1
TOTAL	0	0	0	0	1
UNIDAD 6					
B01	1	1	0		17
B02		0	0		8
B03		0	0		1
B04		0	0		1
B05		0	0		14
B06		0	0		0
B07		0	0		2
B08		0	0		1
B09		0	0		0
TOTAL	1	1	0	0	44
UNIDAD 7					
B21		0	0		12
B22		0	0		2
B23		0	0		11
TOTAL	0	0	0	0	25
UNIDAD 8					
B24		0	0		17
B25		0	0		19
B26		0	0		18
B27		0	0		13
B28	2	2	0		20
B29		0	0		5
B30		0	0		5
B32		0	0		2
TOTAL	2	2	0	0	99

(Ver CIP pag. 13 a 20)

Tabla II.5.1.1 SOLICITUDES DE MODELOS DE UTILIDAD PUBLICADAS EN 2001 POR CCAA , PROVINCIAS Y CLASES DE LA CIP

U.T.-CLASE	Almeria	Cadiz	Cordoba	Granada	Huelva	Jaen	Málaga	Sevilla	Andalucía
UNIDAD 9									
B41									0
B42		2	1				1		4
B43							1	1	2
B44							1		1
TOTAL	0	2	1	0	0	0	3	1	7
UNIDAD 10									
B60		1			1	1	2	3	8
B61									0
B62	2	1	1	1	3	2	1	1	12
B63				1					1
B64									0
TOTAL	2	2	1	2	4	3	3	4	21
UNIDAD 11									
B65	1	3	3		4	2	3	6	22
B66							1		1
B67					1				1
B68									0
TOTAL	1	3	3	0	5	2	4	6	24
UNIDAD 12									
C01									0
C02									0
C03									0
C04									0
C05									0
TOTAL	0	0	0	0	0	0	0	0	0
UNIDAD 13									
C07									0
A01N									0
TOTAL	0	0	0	0	0	0	0	0	0
UNIDAD 14									0
C08									0
TOTAL	0	0	0	0	0	0	0	0	0
UNIDAD 15									0
C09									0
C10									0
C11				3					3
TOTAL	0	0	0	3	0	0	0	0	3
UNIDAD 16									
C12									0
C13									0
C14									0
TOTAL	0	0	0	0	0	0	0	0	0
UNIDAD 17									
C21									0
C22									0
C23									0
C25									0
C30									0
TOTAL	0	0	0	0	0	0	0	0	0

(Ver CIP pag. 13 a 20)

Tabla II.5.1.1 SOLICITUDES DE MODELOS DE UTILIDAD PUBLICADAS EN 2001 POR CCAA , PROVINCIAS Y CLASES DE LA CIP

U.T.-CLASE	Huesca	Teruel	Zaragoza	Aragón	Oviedo	Asturias	Baleares	Las Palmas	Tenerife	Canarias
UNIDAD 9										
B41				0		0				0
B42			2	2		0	2	1		1
B43				0		0				0
B44				0		0				0
TOTAL	0	0	2	2	0	0	2	1	0	1
UNIDAD 10										
B60		1	7	8	2	2		1	1	2
B61				0		0				0
B62			6	6	3	3	2		1	1
B63				0		0	1		1	1
B64				0		0				0
TOTAL	0	1	13	14	5	5	3	1	3	4
UNIDAD 11										
B65	2	1	7	10	2	2	3	4	1	5
B66			6	6	1	1				0
B67			1	1		0	1			0
B68				0		0				0
TOTAL	2	1	14	17	3	3	4	4	1	5
UNIDAD 12										
C01				0		0				0
C02				0		0				0
C03				0		0				0
C04				0		0				0
C05				0		0				0
TOTAL	0	0	0	0	0	0	0	0	0	0
UNIDAD 13										
C07				0		0				0
A01N				0		0				0
TOTAL	0	0	0	0	0	0	0	0	0	0
UNIDAD 14										
C08				0		0				0
TOTAL	0	0	0	0	0	0	0	0	0	0
UNIDAD 15										
C09				0		0				0
C10				0		0				0
C11				0		0				0
TOTAL	0	0	0	0	0	0	0	0	0	0
UNIDAD 16										
C12				0		0				0
C13				0		0				0
C14				0		0				0
TOTAL	0	0	0	0	0	0	0	0	0	0
UNIDAD 17										
C21				0		0				0
C22				0		0				0
C23				0		0				0
C25				0		0				0
C30				0		0				0
TOTAL	0	0	0	0	0	0	0	0	0	0

(Ver CIP pag. 13 a 20)

Tabla II.5.1.1 SOLICITUDES DE MODELOS DE UTILIDAD PUBLICADAS EN 2001 POR CCAA , PROVINCIAS Y CLASES DE LA CIP

U.T.-CLASE	Santander	Cantabria	Albacete	Ciudad Real	Cuenca	Guadalajara	Toledo	Castilla-La Mancha
UNIDAD 9								
B41		0						0
B42	1	1						0
B43		0						0
B44		0						0
TOTAL	1	1	0	0	0	0	0	0
UNIDAD 10								
B60		0	2			1	1	4
B61		0						0
B62		0	1	1				2
B63		0						0
B64		0					1	1
TOTAL	0	0	3	1	0	1	2	7
UNIDAD 11								
B65	1	1	1	1	2		3	7
B66		0						0
B67		0						0
B68		0						0
TOTAL	1	1	1	1	2	0	3	7
UNIDAD 12								
C01		0						0
C02		0						0
C03		0						0
C04		0						0
C05		0						0
TOTAL	0	0	0	0	0	0	0	0
UNIDAD 13								
C07		0						0
A01N		0						0
TOTAL	0	0	0	0	0	0	0	0
UNIDAD 14								
C08		0						0
TOTAL	0	0	0	0	0	0	0	0
UNIDAD 15								
C09		0						0
C10		0						0
C11		0						0
TOTAL	0	0	0	0	0	0	0	0
UNIDAD 16								
C12		0						0
C13		0						0
C14		0						0
TOTAL	0	0	0	0	0	0	0	0
UNIDAD 17								
C21		0						0
C22		0						0
C23		0						0
C25		0						0
C30		0						0
TOTAL	0	0	0	0	0	0	0	0

(Ver CIP pag. 13 a 20)

Tabla II.5.1.1 SOLICITUDES DE MODELOS DE UTILIDAD PUBLICADAS EN 2001 POR CCAA , PROVINCIAS Y CLASES DE LA CIP

U.T.-CLASE	Avila	Burgos	León	Palencia	Salamanca	Segovia	Soria	Valladolid	Zamora	Castilla-León
UNIDAD 9										
B41										0
B42										0
B43										0
B44										0
TOTAL	0	0	0	0	0	0	0	0	0	0
UNIDAD 10										
B60										0
B61										0
B62			1	1	1					3
B63								1		1
B64										0
TOTAL	0	0	1	1	1	0	0	1	0	4
UNIDAD 11										
B65			1		1			5		7
B66								1		1
B67		1	1							2
B68										0
TOTAL	0	1	2	0	1	0	0	6	0	10
UNIDAD 12										
C01										0
C02										0
C03										0
C04										0
C05										0
TOTAL	0	0	0	0	0	0	0	0	0	0
UNIDAD 13										
C07										0
A01N										0
TOTAL	0	0	0	0	0	0	0	0	0	0
UNIDAD 14										
C08										0
TOTAL	0	0	0	0	0	0	0	0	0	0
UNIDAD 15										
C09										0
C10										0
C11										0
TOTAL	0	0	0	0	0	0	0	0	0	0
UNIDAD 16										
C12		2								2
C13										0
C14										0
TOTAL	0	2	0	0	0	0	0	0	0	2
UNIDAD 17										
C21										0
C22										0
C23										0
C25										0
C30										0
TOTAL	0	0	0	0	0	0	0	0	0	0

(Ver CIP pag. 13 a 20)

Tabla II.5.1.1 SOLICITUDES DE MODELOS DE UTILIDAD PUBLICADAS EN 2001 POR CCAA , PROVINCIAS Y CLASES DE LA CIP

U.T.-CLASE	Barcelona	Girona	Lleida	Tarragona	Cataluña	Alicante	Castellón	Valencia	Comunidad Valenciana
UNIDAD 9									
B41	1	1			2		1		1
B42	9	2		1	12		1	1	2
B43	1				1			1	1
B44	3	1			4	2			2
TOTAL	14	4	0	1	19	2	2	2	6
UNIDAD 10									
B60	35	3	1	3	42	11		4	15
B61	2	1			3				0
B62	15	1			16	13	2	9	24
B63	4				4	1		3	4
B64					0	2			2
TOTAL	56	5	1	3	65	27	2	16	45
UNIDAD 11									
B65	85	11	4	8	108	41	7	20	68
B66	9	1			10			3	3
B67	8	1			9		1	3	4
B68					0				0
TOTAL	102	13	4	8	127	41	8	26	75
UNIDAD 12									
C01					0				0
C02	4				4				0
C03	1				1				0
C04	1				1				0
C05					0				0
TOTAL	6	0	0	0	6	0	0	0	0
UNIDAD 13									
C07					0				0
A01N					0				0
TOTAL	0	0	0	0	0	0	0	0	0
UNIDAD 14									
C08	1				1	2			2
TOTAL	1	0	0	0	1	2	0	0	2
UNIDAD 15									
C09					0			1	1
C10					0				0
C11					0				0
TOTAL	0	0	0	0	0	0	0	1	1
UNIDAD 16									
C12					0				0
C13					0				0
C14					0				0
TOTAL	0	0	0	0	0	0	0	0	0
UNIDAD 17									
C21					0				0
C22					0				0
C23					0				0
C25					0				0
C30					0				0
TOTAL	0	0	0	0	0	0	0	0	0

(Ver CIP pag. 13 a 20)

Tabla II.5.1.1 SOLICITUDES DE MODELOS DE UTILIDAD PUBLICADAS EN 2001 POR CCAA , PROVINCIAS Y CLASES DE LA CIP

U.T.-CLASE	Badajoz	Caceres	Extremadura	Coruña	Lugo	Orense	Pontevedra	Galicia
UNIDAD 9								
B41			0					0
B42			0					0
B43			0	1				1
B44			0					0
TOTAL	0	0	0	1	0	0	0	1
UNIDAD 10								
B60			0	2			1	3
B61			0					0
B62	1		1				1	1
B63			0					0
B64			0					0
TOTAL	1	0	1	2	0	0	2	4
UNIDAD 11								
B65	1		1	1	1	1	2	5
B66			0			1		1
B67			0				1	1
B68			0					0
TOTAL	1	0	1	1	1	2	3	7
UNIDAD 12								
C01			0					0
C02			0	3				3
C03			0					0
C04			0					0
C05			0					0
TOTAL	0	0	0	3	0	0	0	3
UNIDAD 13								
C07			0					0
A01N			0					0
TOTAL	0	0	0	0	0	0	0	0
UNIDAD 14								
C08			0					0
TOTAL	0	0	0	0	0	0	0	0
UNIDAD 15								
C09			0					0
C10			0					0
C11			0					0
TOTAL	0	0	0	0	0	0	0	0
UNIDAD 16								
C12			0					0
C13			0					0
C14			0					0
TOTAL	0	0	0	0	0	0	0	0
UNIDAD 17								
C21			0					0
C22			0					0
C23			0					0
C25			0					0
C30			0					0
TOTAL	0	0	0	0	0	0	0	0

(Ver CIP pag. 13 a 20)

Tabla II.5.1.1 SOLICITUDES DE MODELOS DE UTILIDAD PUBLICADAS EN 2001 POR CCAA , PROVINCIAS Y CLASES DE LA CIP

U.T.-CLASE	Madrid	Comunidad Madrid	Murcia	Región de Murcia	Navarra	Alava	Guipuzcoa	Vizcaya	País Vasco
UNIDAD 9									
B41	1	1		0					0
B42	6	6	1	1	1				0
B43		0		0					0
B44	1	1	1	1					0
TOTAL	8	8	2	2	1	0	0	0	0
UNIDAD 10									
B60	10	10	3	3	3	2	3	1	6
B61	1	1		0					0
B62	8	8	2	2	1	3	2	2	7
B63	6	6		0				1	1
B64	1	1		0	1				0
TOTAL	26	26	5	5	5	5	5	4	14
UNIDAD 11									
B65	82	82	10	10	7	3	8	7	18
B66		0		0	1				0
B67	4	4	2	2			2	2	4
B68		0		0					0
TOTAL	86	86	12	12	8	3	10	9	22
UNIDAD 12									
C01		0		0					0
C02	1	1		0		1			1
C03		0		0					0
C04		0		0					0
C05		0		0					0
TOTAL	1	1	0	0	0	1	0	0	1
UNIDAD 13									
C07		0		0					0
A01N		0		0					0
TOTAL	0	0	0	0	0	0	0	0	0
UNIDAD 14									
C08		0		0					0
TOTAL	0	0	0	0	0	0	0	0	0
UNIDAD 15									
C09		0		0					0
C10	1	1		0					0
C11		0		0					0
TOTAL	1	1	0	0	0	0	0	0	0
UNIDAD 16									
C12	1	1		0	1	1			1
C13		0		0					0
C14		0		0					0
TOTAL	1	1	0	0	1	1	0	0	1
UNIDAD 17									
C21		0		0					0
C22		0		0					0
C23		0		0					0
C25		0		0					0
C30		0		0					0
TOTAL	0	0	0	0	0	0	0	0	0

(Ver CIP pag. 13 a 20)

Tabla II.5.1.1 SOLICITUDES DE MODELOS DE UTILIDAD PUBLICADAS EN 2001 POR CCAA , PROVINCIAS Y CLASES DE LA CIP

U.T.-CLASE	Logroño	La Rioja	Ceuta y Melilla	No consta	Totales
UNIDAD 9					
B41		0	0		4
B42		0	0		32
B43		0	0		5
B44		0	0		9
TOTAL	0	0	0	0	50
UNIDAD 10					
B60		0	0		106
B61		0	0		4
B62		0	0		89
B63		0	0		19
B64		0	0		5
TOTAL	0	0	0	0	223
UNIDAD 11					
B65	4	4	0	1	361
B66		0	0		24
B67		0	0		29
B68		0	0		0
TOTAL	4	4	0	1	414
UNIDAD 12					
C01		0	0		0
C02		0	0		9
C03		0	0		1
C04		0	0		1
C05		0	0		0
TOTAL	0	0	0	0	11
UNIDAD 13					
C07		0	0		0
A01N		0	0		0
TOTAL	0	0	0	0	0
UNIDAD 14					
C08		0	0		3
TOTAL	0	0	0	0	3
UNIDAD 15					
C09		0	0		1
C10		0	0		1
C11		0	0		3
TOTAL	0	0	0	0	5
UNIDAD 16					
C12	4	4	0		9
C13		0	0		0
C14		0	0		0
TOTAL	4	4	0	0	9
UNIDAD 17					
C21		0	0		0
C22		0	0		0
C23		0	0		0
C25		0	0		0
C30		0	0		0
TOTAL	0	0	0	0	0

(Ver CIP pag. 13 a 20)

Tabla II.5.1.1 SOLICITUDES DE MODELOS DE UTILIDAD PUBLICADAS EN 2001 POR CCAA , PROVINCIAS Y CLASES DE LA CIP

U.T.-CLASE	Almeria	Cadiz	Cordoba	Granada	Huelva	Jaen	Málaga	Sevilla	Andalucía
UNIDAD 18									
D01									0
D02									0
D03									0
D04									0
D05									0
D06			1						1
D07									0
TOTAL	0	0	1	0	0	0	0	0	1
UNIDAD 19									
D21									0
B31									0
TOTAL	0	0	0	0	0	0	0	0	0
UNIDAD 20									
E01		1		2			1	1	5
E02									0
E03		1			1		1	1	4
E04		2	1		1	1	4	3	12
E05							1	1	2
E06		2	2				1	1	6
TOTAL	0	6	3	2	2	1	8	7	29
UNIDAD 21									
E21									0
TOTAL	0	0	0	0	0	0	0	0	0
UNIDAD 22									
F01		1							1
F02									0
F03									0
F04									0
F15									0
TOTAL	0	1	0	0	0	0	0	0	1
UNIDAD 23									
F16								2	2
F17				1					1
TOTAL	0	0	0	1	0	0	0	2	3
UNIDAD 24									
F21								1	1
F22									0
F23	1			1					2
F24				3				2	5
F25									0
F26									0
F27									0
F28									0
TOTAL	1	0	0	4	0	0	0	3	8
UNIDAD 25									
F41			1						1
F42									0
C06									0
TOTAL	0	0	1	0	0	0	0	0	1
UNIDAD 26									
G01			1					1	2
G02				1				1	2
G03									0
TOTAL	0	0	1	1	0	0	0	2	4

(Ver CIP pag. 13 a 20)

Tabla II.5.1.1 SOLICITUDES DE MODELOS DE UTILIDAD PUBLICADAS EN 2001 POR CCAA , PROVINCIAS Y CLASES DE LA CIP

U.T.-CLASE	Huesca	Teruel	Zaragoza	Aragón	Oviedo	Asturias	Baleares	Las Palmas	Tenerife	Canarias
UNIDAD 18										
D01				0		0				0
D02				0		0				0
D03			1	1		0				0
D04				0		0				0
D05				0		0				0
D06			2	2		0				0
D07				0		0				0
TOTAL	0	0	3	3	0	0	0	0	0	0
UNIDAD 19										
D21				0		0				0
B31				0		0				0
TOTAL	0	0	0	0	0	0	0	0	0	0
UNIDAD 20										
E01			3	3	1	1				0
E02	1			1		0				0
E03			1	1		0		1		1
E04	1		8	9	4	4	3	2	2	4
E05			2	2	2	2				0
E06			3	3		0				0
TOTAL	2	0	17	19	7	7	3	3	2	5
UNIDAD 21										
E21				0		0				0
TOTAL	0	0	0	0	0	0	0	0	0	0
UNIDAD 22										
F01				0		0				0
F02				0		0				0
F03	1		1	2		0				0
F04				0		0				0
F15				0		0				0
TOTAL	1	0	1	2	0	0	0	0	0	0
UNIDAD 23										
F16			1	1	1	1				0
F17				0		0				0
TOTAL	0	0	1	1	1	1	0	0	0	0
UNIDAD 24										
F21			3	3	2	2		1		1
F22				0		0				0
F23				0		0				0
F24				0		0		1		1
F25			3	3		0				0
F26	1			1		0				0
F27			1	1		0				0
F28				0		0				0
TOTAL	1	0	7	8	2	2	0	2	0	2
UNIDAD 25										
F41			1	1		0				0
F42				0		0				0
C06				0		0				0
TOTAL	0	0	1	1	0	0	0	0	0	0
UNIDAD 26										
G01				0	1	1				0
G02				0		0				0
G03				0		0				0
TOTAL	0	0	0	0	1	1	0	0	0	0

(Ver CIP pag. 13 a 20)

Tabla II.5.1.1 SOLICITUDES DE MODELOS DE UTILIDAD PUBLICADAS EN 2001 POR CCAA , PROVINCIAS Y CLASES DE LA CIP

U.T.-CLASE	Santander	Cantabria	Albacete	Ciudad Real	Cuenca	Guadalajara	Toledo	Castilla-La Mancha
UNIDAD 18								
D01		0						0
D02		0						0
D03		0						0
D04		0						0
D05		0			1			1
D06		0	1					1
D07		0						0
TOTAL	0	0	1	0	1	0	0	2
UNIDAD 19								
D21		0						0
B31		0						0
TOTAL	0	0	0	0	0	0	0	0
UNIDAD 20								
E01		0						0
E02		0					1	1
E03		0			1			1
E04	4	4			1		6	7
E05	2	2					1	1
E06	1	1						0
TOTAL	7	7	0	0	2	0	8	10
UNIDAD 21								
E21		0						0
TOTAL	0	0	0	0	0	0	0	0
UNIDAD 22								
F01		0						0
F02		0						0
F03		0						0
F04		0						0
F15		0						0
TOTAL	0	0	0	0	0	0	0	0
UNIDAD 23								
F16		0	1	2				3
F17		0						0
TOTAL	0	0	1	2	0	0	0	3
UNIDAD 24								
F21		0					1	1
F22		0						0
F23		0						0
F24	4	4	1					1
F25		0						0
F26		0						0
F27		0						0
F28		0						0
TOTAL	4	4	1	0	0	0	1	2
UNIDAD 25								
F41		0						0
F42		0						0
C06		0						0
TOTAL	0	0	0	0	0	0	0	0
UNIDAD 26								
G01		0						0
G02		0						0
G03		0						0
TOTAL	0	0	0	0	0	0	0	0

(Ver CIP pag. 13 a 20)

Tabla II.5.1.1 SOLICITUDES DE MODELOS DE UTILIDAD PUBLICADAS EN 2001 POR CCAA , PROVINCIAS Y CLASES DE LA CIP

U.T.-CLASE	Avila	Burgos	León	Palencia	Salamanca	Segovia	Soria	Valladolid	Zamora	Castilla-León
UNIDAD 18										
D01										0
D02										0
D03										0
D04										0
D05										0
D06										0
D07										0
TOTAL	0	0	0	0	0	0	0	0	0	0
UNIDAD 19										
D21										0
B31										0
TOTAL	0	0	0	0	0	0	0	0	0	0
UNIDAD 20										
E01									1	1
E02				4				1		5
E03						1				1
E04		1		2		1		1		5
E05								1		1
E06		1			1			2		4
TOTAL	0	2	0	6	1	2	0	5	1	17
UNIDAD 21										
E21										0
TOTAL	0	0	0	0	0	0	0	0	0	0
UNIDAD 22										
F01										0
F02										0
F03										0
F04										0
F15										0
TOTAL	0	0	0	0	0	0	0	0	0	0
UNIDAD 23										
F16		2			1					3
F17										0
TOTAL	0	2	0	0	1	0	0	0	0	3
UNIDAD 24										
F21				1					1	2
F22			1							1
F23										0
F24										0
F25										0
F26										0
F27										0
F28		1								1
TOTAL	0	1	1	1	0	0	0	0	1	4
UNIDAD 25										
F41										0
F42										0
C06										0
TOTAL	0	0	0	0	0	0	0	0	0	0
UNIDAD 26										
G01					1			2		3
G02										0
G03										0
TOTAL	0	0	0	0	1	0	0	2	0	3

(Ver CIP pag. 13 a 20)

Tabla II.5.1.1 SOLICITUDES DE MODELOS DE UTILIDAD PUBLICADAS EN 2001 POR CCAA , PROVINCIAS Y CLASES DE LA CIP

U.T.-CLASE	Barcelona	Girona	Lleida	Tarragona	Cataluña	Alicante	Castellón	Valencia	Comunidad Valenciana
UNIDAD 18									
D01	1				1				0
D02					0				0
D03					0	1			1
D04	2				2				0
D05	1				1	1			1
D06	3	1		1	5	1	1	3	5
D07					0				0
TOTAL	7	1	0	1	9	3	1	3	7
UNIDAD 19									
D21	1				1				0
B31	3				3				0
TOTAL	4	0	0	0	4	0	0	0	0
UNIDAD 20									
E01	7				7	2	1	1	4
E02	6				6			1	1
E03	15		1	1	17	1	1	2	4
E04	41	1	2	3	47	7	8	19	34
E05	11				11	3		5	8
E06	24	1		1	26	11	1	11	23
TOTAL	104	2	3	5	114	24	11	39	74
UNIDAD 21									
E21					0				0
TOTAL	0	0	0	0	0	0	0	0	0
UNIDAD 22									
F01					0				0
F02	1				1			1	1
F03	1				1			9	9
F04	2	3			5				0
F15					0				0
TOTAL	4	3	0	0	7	0	0	10	10
UNIDAD 23									
F16	32	1	2	2	37	8		5	13
F17	6				6	1		1	2
TOTAL	38	1	2	2	43	9	0	6	15
UNIDAD 24									
F21	25	2			27	2	1	9	12
F22					0				0
F23	7				7			4	4
F24	9		1		10	3	1		4
F25	4	1			5	1		1	2
F26	1				1				0
F27					0				0
F28	2				2				0
TOTAL	48	3	1	0	52	6	2	14	22
UNIDAD 25									
F41	2				2				0
F42				1	1				0
C06					0				0
TOTAL	2	0	0	1	3	0	0	0	0
UNIDAD 26									
G01	5				5		1	2	3
G02	5	1		1	7				0
G03					0				0
TOTAL	10	1	0	1	12	0	1	2	3

(Ver CIP pag. 13 a 20)

Tabla II.5.1.1 SOLICITUDES DE MODELOS DE UTILIDAD PUBLICADAS EN 2001 POR CCAA , PROVINCIAS Y CLASES DE LA CIP

U.T.-CLASE	Badajoz	Caceres	Extremadura	Coruña	Lugo	Orense	Pontevedra	Galicia
UNIDAD 18								
D01			0					0
D02			0					0
D03			0					0
D04			0					0
D05			0					0
D06			0				1	1
D07			0					0
TOTAL	0	0	0	0	0	0	1	1
UNIDAD 19								
D21			0					0
B31			0					0
TOTAL	0	0	0	0	0	0	0	0
UNIDAD 20								
E01	1		1	1				1
E02			0	1			1	2
E03			0			1		1
E04	1	1	2	1		1	4	6
E05			0	1				1
E06	1		1	1			2	3
TOTAL	3	1	4	5	0	2	7	14
UNIDAD 21								
E21			0					0
TOTAL	0	0	0	0	0	0	0	0
UNIDAD 22								
F01			0					0
F02			0					0
F03			0	2				2
F04			0					0
F15			0					0
TOTAL	0	0	0	2	0	0	0	2
UNIDAD 23								
F16			0					0
F17			0					0
TOTAL	0	0	0	0	0	0	0	0
UNIDAD 24								
F21		1	1		1			1
F22			0					0
F23			0					0
F24	1		1					0
F25			0					0
F26			0					0
F27			0					0
F28			0					0
TOTAL	1	1	2	0	1	0	0	1
UNIDAD 25								
F41			0					0
F42			0					0
C06			0					0
TOTAL	0	0	0	0	0	0	0	0
UNIDAD 26								
G01			0				1	1
G02			0					0
G03			0					0
TOTAL	0	0	0	0	0	0	1	1

(Ver CIP pag. 13 a 20)

Tabla II.5.1.1 SOLICITUDES DE MODELOS DE UTILIDAD PUBLICADAS EN 2001 POR CCAA , PROVINCIAS Y CLASES DE LA CIP

U.T.-CLASE	Madrid	Comunidad Madrid	Murcia	Región de Murcia	Navarra	Alava	Guipuzcoa	Vizcaya	País Vasco
UNIDAD 18									
D01		0		0					0
D02		0		0					0
D03		0		0					0
D04		0		0					0
D05		0		0					0
D06	1	1	1	1			1		1
D07		0		0					0
TOTAL	1	1	1	1	0	0	1	0	1
UNIDAD 19									
D21		0	1	1					0
B31		0		0					0
TOTAL	0	0	1	1	0	0	0	0	0
UNIDAD 20									
E01	5	5	2	2				2	2
E02	2	2		0	1				0
E03	2	2		0			1	1	2
E04	45	45	7	7	15	5	6	7	18
E05	11	11	1	1	8	1	7	3	11
E06	9	9	1	1	2	1	3		4
TOTAL	74	74	11	11	26	7	17	13	37
UNIDAD 21									
E21		0		0					0
TOTAL	0	0	0	0	0	0	0	0	0
UNIDAD 22									
F01		0	1	1					0
F02		0		0	1				0
F03	4	4		0				2	2
F04		0		0				1	1
F15		0		0	1				0
TOTAL	4	4	1	1	2	0	0	3	3
UNIDAD 23									
F16	11	11	2	2	5	1	4	3	8
F17	4	4		0					0
TOTAL	15	15	2	2	5	1	4	3	8
UNIDAD 24									
F21	1	1	1	1	1	3			3
F22		0		0					0
F23		0		0			1		1
F24	4	4		0				2	2
F25	1	1	1	1					0
F26		0		0		2			2
F27		0		0					0
F28		0		0	1				0
TOTAL	6	6	2	2	2	5	1	2	8
UNIDAD 25									
F41	3	3		0					0
F42		0		0	1				0
C06		0		0					0
TOTAL	3	3	0	0	1	0	0	0	0
UNIDAD 26									
G01	5	5		0				2	2
G02	3	3		0					0
G03	1	1	1	1					0
TOTAL	9	9	1	1	0	0	0	2	2

(Ver CIP pag. 13 a 20)

Tabla II.5.1.1 SOLICITUDES DE MODELOS DE UTILIDAD PUBLICADAS EN 2001 POR CCAA , PROVINCIAS Y CLASES DE LA CIP

U.T.-CLASE	Logroño	La Rioja	Ceuta y Melilla	No consta	Totales
UNIDAD 18					
D01		0	0		1
D02		0	0		0
D03		0	0		2
D04		0	0		2
D05		0	0		3
D06		0	0		18
D07		0	0		0
TOTAL	0	0	0	0	26
UNIDAD 19					
D21		0	0		2
B31		0	0		3
TOTAL	0	0	0	0	5
UNIDAD 20					
E01	1	1	0	1	34
E02		0	0		19
E03		0	0		34
E04	6	6	0	1	229
E05		0	0		61
E06		0	0		83
TOTAL	7	7	0	2	460
UNIDAD 21					
E21		0	0		0
TOTAL	0	0	0	0	0
UNIDAD 22					
F01		0	0		2
F02		0	0		3
F03		0	0		20
F04		0	0		6
F15		0	0		1
TOTAL	0	0	0	0	32
UNIDAD 23					
F16	4	4	0		90
F17	1	1	0		14
TOTAL	5	5	0	0	104
UNIDAD 24					
F21		0	0		57
F22		0	0		1
F23		0	0		14
F24		0	0		32
F25		0	0		12
F26		0	0		4
F27		0	0		1
F28		0	0		4
TOTAL	0	0	0	0	125
UNIDAD 25					
F41		0	0		7
F42		0	0		2
C06		0	0		0
TOTAL	0	0	0	0	9
UNIDAD 26					
G01		0	0		22
G02		0	0		12
G03		0	0		2
TOTAL	0	0	0	0	36

(Ver CIP pag. 13 a 20)

**Tabla II.5.1.1 SOLICITUDES DE MODELOS DE UTILIDAD PUBLICADAS EN 2001 POR CCAA ,
PROVINCIAS Y CLASES DE LA CIP**

U.T.-CLASE	Almeria	Cadiz	Cordoba	Granada	Huelva	Jaen	Málaga	Sevilla	Andalucía
UNIDAD 27									
G04									0
G05									0
G06									0
G07							1		1
G08			1						1
TOTAL	0	0	1	0	0	0	1	0	2
UNIDAD 28									
G09		2	1				2	2	7
G10							1		1
G11									0
G12									0
TOTAL	0	2	1	0	0	0	3	2	8
UNIDAD 29									
G21									0
TOTAL	0	0	0	0	0	0	0	0	0
UNIDAD 30									
H01			2					1	3
H02			1				1		2
H05			1						1
TOTAL	0	0	4	0	0	0	1	1	6
UNIDAD 31									
H03									0
H04			2	1					
TOTAL	0	0	2	1	0	0	0	0	0
UNIDAD 32									
TOTAL									0
T.TOTALES	13	36	37	25	14	12	40	50	224

Tabla II.5.1.1 SOLICITUDES DE MODELOS DE UTILIDAD PUBLICADAS EN 2001 POR CCAA , PROVINCIAS Y CLASES DE LA CIP

U.T.-CLASE	Huesca	Teruel	Zaragoza	Aragón	Oviedo	Asturias	Baleares	Las Palmas	Tenerife	Canarias
UNIDAD 27										
G04				0		0				0
G05				0		0				0
G06			1	1		0				0
G07				0	4	4		1		1
G08			2	2	1	1				0
TOTAL	0	0	3	3	5	5	0	1	0	1
UNIDAD 28										
G09			7	7	2	2		2		2
G10				0		0	1			0
G11				0		0				0
G12				0		0				0
TOTAL	0	0	7	7	2	2	1	2	0	2
UNIDAD 29										
G21				0		0				0
TOTAL	0	0	0	0	0	0	0	0	0	0
UNIDAD 30										
H01				0	3	3	1		1	1
H02				0		0			1	1
H05				0		0				0
TOTAL	0	0	0	0	3	3	1	0	2	2
UNIDAD 31										
H03				0		0				0
H04			1			0	1			0
TOTAL	0	0	1	0	0	0	1	0	0	0
UNIDAD 32										
TOTAL						0				0
T.TOTALES	14	8	121	142	34	34	36	24	11	35

Tabla II.5.1.1 SOLICITUDES DE MODELOS DE UTILIDAD PUBLICADAS EN 2001 POR CCAA , PROVINCIAS Y CLASES DE LA CIP

U.T.-CLASE	Santander	Cantabria	Albacete	Ciudad Real	Cuenca	Guadalajara	Toledo	Castilla-La Mancha
UNIDAD 27								
G04		0						0
G05		0						0
G06		0						0
G07		0	1				1	2
G08		0					1	1
TOTAL	0	0	1	0	0	0	2	3
UNIDAD 28								
G09		0			1		1	2
G10		0						0
G11	1	1						0
G12		0						0
TOTAL	1	1	0	0	1	0	1	2
UNIDAD 29								
G21		0						0
TOTAL	0	0	0	0	0	0	0	0
UNIDAD 30								
H01		0					1	1
H02		0				1		1
H05		0						0
TOTAL	0	0	0	0	0	1	1	2
UNIDAD 31								
H03		0						0
H04		0						0
TOTAL	0	0	0	0	0	0	0	0
UNIDAD 32								
TOTAL		0						0
T.TOTALES	17	17	24	8	8	2	26	68

Tabla II.5.1.1 SOLICITUDES DE MODELOS DE UTILIDAD PUBLICADAS EN 2001 POR CCAA , PROVINCIAS Y CLASES DE LA CIP

U.T.-CLASE	Avila	Burgos	León	Palencia	Salamanca	Segovia	Soria	Valladolid	Zamora	Castilla-León
UNIDAD 27										
G04										0
G05										0
G06										0
G07										0
G08										0
TOTAL	0	0	0	0	0	0	0	0	0	0
UNIDAD 28										
G09					1			1		2
G10							2			2
G11										0
G12										0
TOTAL	0	0	0	0	1	0	2	1	0	4
UNIDAD 29										
G21										0
TOTAL	0	0	0	0	0	0	0	0	0	0
UNIDAD 30										
H01										0
H02										0
H05										0
TOTAL	0	0	0	0	0	0	0	0	0	0
UNIDAD 31										
H03										0
H04								1		1
TOTAL	0	0	0	0	0	0	0	1	0	1
UNIDAD 32										
TOTAL										0
T.TOTALES	0	13	25	10	10	4	3	24	4	93

Tabla II.5.1.1 SOLICITUDES DE MODELOS DE UTILIDAD PUBLICADAS EN 2001 POR CCAA , PROVINCIAS Y CLASES DE LA CIP

U.T.-CLASE	Barcelona	Girona	Lleida	Tarragona	Cataluña	Alicante	Castellón	Valencia	Comunidad Valenciana
UNIDAD 27									
G04	1				1	1			1
G05	2	1			3	1			1
G06	5				5	2		1	3
G07	11			1	12	2			2
G08	4				4	1			1
TOTAL	23	1	0	1	25	7	0	1	8
UNIDAD 28									
G09	20	1		1	22	4		6	10
G10					0			3	3
G11	4			1	5	2		1	3
G12					0				0
TOTAL	24	1	0	2	27	6	0	10	16
UNIDAD 29									
G21					0				0
TOTAL	0	0	0	0	0	0	0	0	0
UNIDAD 30									
H01	34			17	51	1		4	5
H02	5			5	10			2	2
H05	1			1	2				0
TOTAL	40	0	0	23	63	1	0	6	7
UNIDAD 31									
H03					0				0
H04	5	1			6				0
TOTAL	5	1	0	0	6	0	0	0	0
UNIDAD 32									
TOTAL					0				0
T.TOTALES	807	54	26	64	951	247	58	203	508

Tabla II.5.1.1 SOLICITUDES DE MODELOS DE UTILIDAD PUBLICADAS EN 2001 POR CCAA , PROVINCIAS Y CLASES DE LA CIP

U.T.-CLASE	Badajoz	Caceres	Extremadura	Coruña	Lugo	Orense	Pontevedra	Galicia
UNIDAD 27								
G04			0					0
G05	1		1					0
G06			0					0
G07			0	1				1
G08			0					0
TOTAL	1	0	1	1	0	0	0	1
UNIDAD 28								
G09			0					0
G10			0					0
G11			0					0
G12			0					0
TOTAL	0	0	0	0	0	0	0	0
UNIDAD 29								
G21			0					0
TOTAL	0	0	0	0	0	0	0	0
UNIDAD 30								
H01			0	1				1
H02			0	1				1
H05			0					0
TOTAL	0	0	0	2	0	0	0	2
UNIDAD 31								
H03			0					0
H04			0					0
TOTAL	0	0	0	0	0	0	0	0
UNIDAD 32								
TOTAL			0					0
T.TOTALES	8	2	10	24	3	6	27	60

Tabla II.5.1.1 SOLICITUDES DE MODELOS DE UTILIDAD PUBLICADAS EN 2001 POR CCAA , PROVINCIAS Y CLASES DE LA CIP

U.T.-CLASE	Madrid	Comunidad Madrid	Murcia	Región de Murcia	Navarra	Alava	Guipuzcoa	Vizcaya	País Vasco
UNIDAD 27									
G04		0	1	1					0
G05	2	2		0	1		1		1
G06	2	2		0				1	1
G07	5	5	3	3					0
G08		0		0			1		1
TOTAL	9	9	4	4	1	0	2	1	3
UNIDAD 28									
G09	21	21	1	1					0
G10	2	2		0		2			2
G11	4	4	1	1		1		1	2
G12		0		0					0
TOTAL	27	27	2	2	0	3	0	1	4
UNIDAD 29									
G21		0		0					0
TOTAL	0	0	0	0	0	0	0	0	0
UNIDAD 30									
H01	5	5		0	1		1	4	5
H02	8	8		0			1		1
H05	2	2		0				2	2
TOTAL	15	15	0	0	1	0	2	6	8
UNIDAD 31									
H03		0		0					0
H04	7	7		0			1		1
TOTAL	7	7	0	0	0	0	1	0	1
UNIDAD 32									
TOTAL		0		0					0
T.TOTALES	456	456	98	98	76	39	71	58	168

Tabla II.5.1.1 SOLICITUDES DE MODELOS DE UTILIDAD PUBLICADAS EN 2001 POR CCAA , PROVINCIAS Y CLASES DE LA CIP

U.T.-CLASE	Logroño	La Rioja	Ceuta y Melilla	No consta	Totales
UNIDAD 27					
G04		0	0		3
G05		0	0		9
G06		0	0		12
G07		0	0		31
G08		0	0		11
TOTAL	0	0	0	0	66
UNIDAD 28					
G09		0	0		76
G10		0	0		11
G11		0	0		16
G12		0	0		0
TOTAL	0	0	0	0	103
UNIDAD 29					
G21		0	0		0
TOTAL	0	0	0	0	0
UNIDAD 30					
H01		0	0		77
H02		0	0		26
H05		0	0		7
TOTAL	0	0	0	0	110
UNIDAD 31					
H03		0	0		0
H04		0	0		16
TOTAL	0	0	0	0	16
UNIDAD 32					
TOTAL		0	0		0
T.TOTALES	40	40	0	5	3.021

**Tabla II.5.1.2 SOLICITUDES DE MODELOS DE UTILIDAD PUBLICADAS EN 2001
POR CCAA Y SECCIONES DE LA CIP**

COMUNIDADES AUTONOMAS	A	B	C	D	E	F	G	H	Total
	Necesidades Corrientes de la vida	Técnicas Industriales diversas; Transporte	Química; Metalurgia	Textiles; Papel	Construccio- nes fijas	Mecánica; Iluminación; Calefacción; Armamento; Voladura	Física	Electricida d	
ANDALUCIA	93	65	3	1	29	13	14	6	224
ARAGON	56	42	0	3	19	12	10	0	142
ASTURIAS (Principado)	4	9	0	0	7	3	8	3	34
BALEARES (Islas)	18	12	0	0	3	0	1	2	36
CANARIAS	11	12	0	0	5	2	3	2	35
CANTABRIA	3	2	0	0	7	4	1	0	17
CASTILLA-LA MANCHA	25	19	0	2	10	5	5	2	68
CASTILLA Y LEON	30	29	2	0	17	7	7	1	93
CATALUÑA	314	268	7	10	114	105	64	69	951
COMUNIDAD VALENCIANA	187	156	3	7	74	47	27	7	508
EXTREMADURA	1	2	0	0	4	2	1	0	10
GALICIA	19	16	3	1	14	3	2	2	60
MADRID	152	131	3	1	74	28	45	22	456
MURCIA (Región de)	51	22	0	2	11	5	7	0	98
NAVARRA (Comunidad Foral)	23	14	1	0	26	10	1	1	76
PAIS VASCO	40	51	2	1	37	19	9	9	168
RIOJA (LA)	17	7	4	0	7	5	0	0	40
CEUTA Y MELILLA	0	0	0	0	0	0	0	0	0
NO CONSTA	2	1	0	0	2	0	0	0	5
TOTAL	1.046	858	28	28	460	270	205	126	3.021

(Ver CIP pag. 13 a 20)

Nota: Las solicitudes que se contabilizan son las realizadas por los residentes en España.

Tabla II.5.2.1 CONCESIONES DE MODELOS DE UTILIDAD PUBLICADAS EN 2001 POR CCAA , PROVINCIAS Y CLASES DE LA CIP

U.T.-CLASE	Almeria	Cadiz	Cordoba	Granada	Huelva	Jaen	Málaga	Sevilla	Andalucia
UNIDAD 1									
A01	3	1	1	1	2	1	2	8	19
TOTAL	3	1	1	1	2	1	2	8	19
UNIDAD 2									
A21						1			1
A22			1				1		2
A23			1	2		1			4
A24							1		1
TOTAL	0	0	2	2	0	2	2	0	8
UNIDAD 3									
A41		1	1				1	2	5
A42							1	1	2
A43									0
A44		1	1			1	2		5
A45		5	1	1	2		1		10
A46				1			2		3
A47	2	4	1	2		5	6	9	29
TOTAL	2	11	4	4	2	6	13	12	54
UNIDAD 4									
A61	1	2	3	1	1		4	5	17
A62	1								1
A63		1	1	1			4		7
TOTAL	2	3	4	2	1	0	8	5	25
UNIDAD 5									
A61K									0
TOTAL	0	0	0	0	0	0	0	0	0
UNIDAD 6									
B01	1								1
B02									0
B03									0
B04									0
B05			1						1
B06									0
B07			1	1					2
B08				1					1
B09									0
TOTAL	1	0	2	2	0	0	0	0	5
UNIDAD 7									
B21							1		1
B22									0
B23							1	2	3
TOTAL	0	0	0	0	0	0	2	2	4
UNIDAD 8									
B24	1			1					2
B25									0
B26									0
B27									0
B28			1						1
B29		1							1
B30								1	1
B32									0
TOTAL	1	1	1	1	0	0	0	1	5

(Ver CIP pág. 13 a 20)

Tabla II.5.2.1 CONCESIONES DE MODELOS DE UTILIDAD PUBLICADAS EN 2001 POR CCAA , PROVINCIAS Y CLASES DE LA CIP

U.T.-CLASE	Huesca	Teruel	Zaragoza	Aragón	Oviedo	Asturias	Baleares	Las Palmas	Tenerife	Canarias
UNIDAD 1										
A01	4	1	15	20		0	4		1	1
TOTAL	4	1	15	20	0	0	4	0	1	1
UNIDAD 2										
A21			2	2		0				0
A22	1			1		0				0
A23		1	1	2		0		2		2
A24			2	2	1	1	2		1	1
TOTAL	1	1	5	7	1	1	2	2	1	3
UNIDAD 3										
A41			1	1		0	2			0
A42				0		0				0
A43			1	1		0	2			0
A44				0		0	2			0
A45		1	1	2	1	1		1		1
A46	1			1		0		1		1
A47			11	11	3	3	3	4	2	6
TOTAL	1	1	14	16	4	4	9	6	2	8
UNIDAD 4										
A61	1		8	9		0	1	2		2
A62			1	1		0				0
A63	1		6	7	2	2	1		2	2
TOTAL	2	0	15	17	2	2	2	2	2	4
UNIDAD 5										
A61K				0		0				0
TOTAL	0	0	0	0	0	0	0	0	0	0
UNIDAD 6										
B01	2		1	3		0				0
B02				0		0				0
B03				0		0				0
B04				0		0				0
B05				0		0	1			0
B06				0		0				0
B07				0		0				0
B08				0		0	1			0
B09				0		0				0
TOTAL	2	0	1	3	0	0	2	0	0	0
UNIDAD 7										
B21				0		0				0
B22				0		0				0
B23			2	2		0				0
TOTAL	0	0	2	2	0	0	0	0	0	0
UNIDAD 8										
B24		1		1		0				0
B25	1			1		0				0
B26				0		0		1		1
B27				0		0				0
B28			1	1		0				0
B29			1	1		0				0
B30			2	2		0				0
B32				0		0				0
TOTAL	1	1	4	6	0	0	0	1	0	1

(Ver CIP pág. 13 a 20)

Tabla II.5.2.1 CONCESIONES DE MODELOS DE UTILIDAD PUBLICADAS EN 2001 POR CCAA , PROVINCIAS Y CLASES DE LA CIP

U.T.-CLASE	Santander	Cantabria	Albacete	Ciudad Real	Cuenca	Guadalajara	Toledo	Castilla-La Mancha
UNIDAD 1								
A01	1	1	4	2	2		1	9
TOTAL	1	1	4	2	2	0	1	9
UNIDAD 2								
A21		0						0
A22		0						0
A23		0						0
A24		0						0
TOTAL	0	0	0	0	0	0	0	0
UNIDAD 3								
A41		0		1				1
A42		0						0
A43		0	3				1	4
A44		0						0
A45		0						0
A46		0		1				1
A47	3	3	1		3		4	8
TOTAL	3	3	4	2	3	0	5	14
UNIDAD 4								
A61		0	1					1
A62		0						0
A63	1	1						0
TOTAL	1	1	1	0	0	0	0	1
UNIDAD 5								
A61K		0						0
TOTAL	0	0	0	0	0	0	0	0
UNIDAD 6								
B01		0						0
B02		0						0
B03		0						0
B04		0						0
B05		0						0
B06		0						0
B07		0						0
B08		0						0
B09		0						0
TOTAL	0	0	0	0	0	0	0	0
UNIDAD 7								
B21		0						0
B22		0						0
B23		0						0
TOTAL	0	0	0	0	0	0	0	0
UNIDAD 8								
B24		0	1					1
B25		0		1				1
B26		0	1					1
B27		0	1					1
B28		0	1					1
B29		0						0
B30		0						0
B32		0						0
TOTAL	0	0	4	1	0	0	0	5

(Ver CIP pág. 13 a 20)

Tabla II.5.2.1 CONCESIONES DE MODELOS DE UTILIDAD PUBLICADAS EN 2001 POR CCAA , PROVINCIAS Y CLASES DE LA CIP

U.T.-CLASE	Avila	Burgos	León	Palencia	Salamanca	Segovia	Soria	Valladolid	Zamora	Castilla-León
UNIDAD 1										
A01		3	3		1			1		8
TOTAL	0	3	3	0	1	0	0	1	0	8
UNIDAD 2										
A21										0
A22			1							1
A23			2							2
A24			1							1
TOTAL	0	0	4	0	0	0	0	0	0	4
UNIDAD 3										
A41			1		1					2
A42										0
A43										0
A44										0
A45		2								2
A46										0
A47		5	1		1		1	2		10
TOTAL	0	7	2	0	2	0	1	2	0	14
UNIDAD 4										
A61			1			1		2		4
A62										0
A63		1						2		3
TOTAL	0	1	1	0	0	1	0	4	0	7
UNIDAD 5										
A61K										0
TOTAL	0	0	0	0	0	0	0	0	0	0
UNIDAD 6										
B01										0
B02										0
B03										0
B04										0
B05		2					1			3
B06										0
B07										0
B08										0
B09										0
TOTAL	0	2	0	0	0	0	1	0	0	3
UNIDAD 7										
B21										0
B22										0
B23								1		1
TOTAL	0	0	0	0	0	0	0	1	0	1
UNIDAD 8										
B24								2		2
B25						1				1
B26				2						2
B27										0
B28			2							2
B29										0
B30										0
B32										0
TOTAL	0	0	2	2	0	1	0	2	0	7

(Ver CIP pág. 13 a 20)

Tabla II.5.2.1 CONCESIONES DE MODELOS DE UTILIDAD PUBLICADAS EN 2001 POR CCAA , PROVINCIAS Y CLASES DE LA CIP

U.T.-CLASE	Barcelona	Girona	Lleida	Tarragona	Cataluña	Alicante	Castellón	Valencia	Comunidad Valenciana
UNIDAD 1									
A01	28	2	7	5	42	8	1	5	14
TOTAL	28	2	7	5	42	8	1	5	14
UNIDAD 2									
A21	4				4				0
A22	5	1			6			1	1
A23	5				5	2	1	2	5
A24	1	2			3	2		1	3
TOTAL	15	3	0	0	18	4	1	4	9
UNIDAD 3									
A41	10	1			11	3		3	6
A42	3				3			1	1
A43	2				2	33	2	2	37
A44	6				6	1		4	5
A45	29	1	1	1	32	4	1	3	8
A46	5			1	6				0
A47	115	12	5	6	138	29	17	44	90
TOTAL	170	14	6	8	198	70	20	57	147
UNIDAD 4									
A61	24	1		4	29	5	2	2	9
A62	3		1		4			1	1
A63	28	1	1		30	34	1	8	43
TOTAL	55	2	2	4	63	39	3	11	53
UNIDAD 5									
A61K					0				0
TOTAL	0	0	0	0	0	0	0	0	0
UNIDAD 6									
B01	6	1	1		8			1	1
B02	1				1	1	1		2
B03					0				0
B04					0	1			1
B05	3				3	3	1		4
B06					0				0
B07					0		1		1
B08	2				2				0
B09					0				0
TOTAL	12	1	1	0	14	5	3	1	9
UNIDAD 7									
B21	6				6	1		1	2
B22	1				1				0
B23	4				4			4	4
TOTAL	11	0	0	0	11	1	0	5	6
UNIDAD 8									
B24	7				7			3	3
B25	1		1	1	3	1	1		2
B26	2	1			3	2		1	3
B27	6	1			7	1	2	2	5
B28	3				3		3	3	6
B29	3				3	1			1
B30	4				4		1		1
B32	1				1				0
TOTAL	27	2	1	1	31	5	7	9	21

(Ver CIP pág. 13 a 20)

Tabla II.5.2.1 CONCESIONES DE MODELOS DE UTILIDAD PUBLICADAS EN 2001 POR CCAA , PROVINCIAS Y CLASES DE LA CIP

U.T.-CLASE	Badajoz	Caceres	Extremadura	Coruña	Lugo	Orense	Pontevedra	Galicia
UNIDAD 1								
A01	1	1	2	3	1		4	8
TOTAL	1	1	2	3	1	0	4	8
UNIDAD 2								
A21			0					0
A22			0		1			1
A23			0				1	1
A24			0					0
TOTAL	0	0	0	0	1	0	1	2
UNIDAD 3								
A41			0					0
A42			0					0
A43			0					0
A44			0					0
A45			0				2	2
A46			0					0
A47		1	1	2	1	1	5	9
TOTAL	0	1	1	2	1	1	7	11
UNIDAD 4								
A61			0				2	2
A62			0					0
A63			0				1	1
TOTAL	0	0	0	0	0	0	3	3
UNIDAD 5								
A61K			0					0
TOTAL	0	0	0	0	0	0	0	0
UNIDAD 6								
B01			0					0
B02			0					0
B03			0					0
B04			0					0
B05			0					0
B06			0					0
B07			0					0
B08			0					0
B09			0					0
TOTAL	0	0	0	0	0	0	0	0
UNIDAD 7								
B21			0					0
B22			0					0
B23			0					0
TOTAL	0	0	0	0	0	0	0	0
UNIDAD 8								
B24			0					0
B25			0	2				2
B26			0					0
B27			0					0
B28			0			1		1
B29			0					0
B30			0					0
B32			0					0
TOTAL	0	0	0	2	0	1	0	3

(Ver CIP pág. 13 a 20)

Tabla II.5.2.1 CONCESIONES DE MODELOS DE UTILIDAD PUBLICADAS EN 2001 POR CCAA , PROVINCIAS Y CLASES DE LA CIP

U.T.-CLASE	Madrid	Comunidad Madrid	Murcia	Región de Murcia	Navarra	Alava	Guipuzcoa	Vizcaya	País Vasco
UNIDAD 1									
A01	9	9	7	7	2	3	2	5	10
TOTAL	9	9	7	7	2	3	2	5	10
UNIDAD 2									
A21		0		0			2		2
A22	1	1		0	1				0
A23	5	5	4	4			2		2
A24	4	4		0			1		1
TOTAL	10	10	4	4	1	0	5	0	5
UNIDAD 3									
A41	7	7	1	1			1	1	2
A42	3	3	2	2			1		1
A43	3	3	3	3					0
A44	4	4		0					0
A45	4	4	2	2		1	1		2
A46	3	3		0			1	1	2
A47	58	58	18	18	15	2	12	3	17
TOTAL	82	82	26	26	15	3	16	5	24
UNIDAD 4									
A61	31	31	4	4	3	4	2	5	11
A62		0		0					0
A63	15	15	2	2	3	3			3
TOTAL	46	46	6	6	6	7	2	5	14
UNIDAD 5									
A61K		0		0					0
TOTAL	0	0	0	0	0	0	0	0	0
UNIDAD 6									
B01	4	4	1	1					0
B02		0		0	1		2		2
B03		0		0					0
B04		0		0					0
B05	4	4	1	1		1			1
B06		0		0					0
B07	2	2		0					0
B08		0		0					0
B09		0		0					0
TOTAL	10	10	2	2	1	1	2	0	3
UNIDAD 7									
B21	1	1		0		1			1
B22		0		0		1			1
B23		0		0		1	1	1	3
TOTAL	1	1	0	0	0	3	1	1	5
UNIDAD 8									
B24	1	1		0			1		1
B25	2	2	1	1			1		1
B26		0		0					0
B27		0		0	1				0
B28	1	1	1	1				1	1
B29	1	1		0			1		1
B30		0		0					0
B32		0		0					0
TOTAL	5	5	2	2	1	0	3	1	4

(Ver CIP pág. 13 a 20)

Tabla II.5.2.1 CONCESIONES DE MODELOS DE UTILIDAD PUBLICADAS EN 2001 POR CCAA , PROVINCIAS Y CLASES DE LA CIP

U.T.-CLASE	Logroño	La Rioja	Ceuta y Melilla	No consta	Totales
UNIDAD 1					
A01	2	2	0		158
TOTAL	2	2	0	0	158
UNIDAD 2					
A21	1	1	0		10
A22		0	0		14
A23		0	0		32
A24		0	0		19
TOTAL	1	1	0	0	75
UNIDAD 3					
A41	1	1	0		39
A42	1	1	0		13
A43	8	8	0		60
A44		0	0		22
A45	1	1	0	1	68
A46		0	0		17
A47	10	10	0	3	432
TOTAL	21	21	0	4	651
UNIDAD 4					
A61	1	1	0		124
A62		0	0		7
A63		0	0		120
TOTAL	1	1	0	0	251
UNIDAD 5					
A61K		0	0		0
TOTAL	0	0	0	0	0
UNIDAD 6					
B01		0	0		18
B02		0	0		6
B03		0	0		0
B04		0	0		1
B05		0	0		18
B06		0	0		0
B07		0	0		5
B08		0	0		4
B09		0	0		0
TOTAL	0	0	0	0	52
UNIDAD 7					
B21		0	0		11
B22		0	0		2
B23		0	0		17
TOTAL	0	0	0	0	30
UNIDAD 8					
B24		0	0		18
B25		0	0		14
B26		0	0		10
B27		0	0		14
B28	2	2	0		20
B29		0	0		8
B30		0	0		8
B32		0	0		1
TOTAL	2	2	0	0	93

(Ver CIP pág. 13 a 20)

Tabla II.5.2.1 CONCESIONES DE MODELOS DE UTILIDAD PUBLICADAS EN 2001 POR CCAA , PROVINCIAS Y CLASES DE LA CIP

U.T.-CLASE	Almeria	Cadiz	Cordoba	Granada	Huelva	Jaen	Málaga	Sevilla	Andalucia
UNIDAD 9									
B41									0
B42		3	1				1	1	6
B43							1	1	2
B44			1						1
TOTAL	0	3	2	0	0	0	2	2	9
UNIDAD 10									
B60				1	1		1	3	6
B61									0
B62	1	1	1	1	3		1		8
B63				2			1		3
B64									0
TOTAL	1	1	1	4	4	0	3	3	17
UNIDAD 11									
B65	2	5	0	1	2	3	3	7	23
B66									0
B67					1				1
B68									0
TOTAL	2	5	0	1	3	3	3	7	24
UNIDAD 12									
C01									0
C02									0
C03									0
C04									0
C05									0
TOTAL	0	0	0	0	0	0	0	0	0
UNIDAD 13									
C07									0
A01N									0
TOTAL	0	0	0	0	0	0	0	0	0
UNIDAD 14									0
C08									0
TOTAL	0	0	0	0	0	0	0	0	0
UNIDAD 15									0
C09									0
C10									0
C11									0
TOTAL	0	0	0	0	0	0	0	0	0
UNIDAD 16									
C12									0
C13									0
C14									0
TOTAL	0	0	0	0	0	0	0	0	0
UNIDAD 17									
C21									0
C22									0
C23									0
C25									0
C30									0
TOTAL	0	0	0	0	0	0	0	0	0

Tabla II.5.2.1 CONCESIONES DE MODELOS DE UTILIDAD PUBLICADAS EN 2001 POR CCAA , PROVINCIAS Y CLASES DE LA CIP

U.T.-CLASE	Huesca	Teruel	Zaragoza	Aragón	Oviedo	Asturias	Baleares	Las Palmas	Tenerife	Canarias
UNIDAD 9										
B41				0		0				0
B42			2	2	1	1	3	1		1
B43				0		0				0
B44				0		0				0
TOTAL	0	0	2	2	1	1	3	1	0	1
UNIDAD 10										
B60	1	1	9	11	3	3	1		4	4
B61				0		0				0
B62			5	5	2	2	1			0
B63				0		0	2		1	1
B64				0		0				0
TOTAL	1	1	14	16	5	5	4	0	5	5
UNIDAD 11										
B65	2		8	10	2	2	2	4	1	5
B66			5	5	1	1				0
B67			1	1		0	1			0
B68				0		0				0
TOTAL	2	0	14	16	3	3	3	4	1	5
UNIDAD 12										
C01				0		0				0
C02				0		0				0
C03				0		0				0
C04				0		0				0
C05				0		0				0
TOTAL	0	0	0	0	0	0	0	0	0	0
UNIDAD 13										
C07				0		0				0
A01N				0		0				0
TOTAL	0	0	0	0	0	0	0	0	0	0
UNIDAD 14										
C08				0		0				0
TOTAL	0	0	0	0	0	0	0	0	0	0
UNIDAD 15										
C09				0		0				0
C10				0		0				0
C11				0		0				0
TOTAL	0	0	0	0	0	0	0	0	0	0
UNIDAD 16										
C12				0		0				0
C13				0		0				0
C14				0		0				0
TOTAL	0	0	0	0	0	0	0	0	0	0
UNIDAD 17										
C21				0		0				0
C22				0		0				0
C23				0		0				0
C25				0		0				0
C30				0		0				0
TOTAL	0	0	0	0	0	0	0	0	0	0

Tabla II.5.2.1 CONCESIONES DE MODELOS DE UTILIDAD PUBLICADAS EN 2001 POR CCAA , PROVINCIAS Y CLASES DE LA CIP

U.T.-CLASE	Santander	Cantabria	Albacete	Ciudad Real	Cuenca	Guadalajara	Toledo	Castilla-La Mancha
UNIDAD 9								
B41		0						0
B42		0						0
B43		0						0
B44		0						0
TOTAL	0	0	0	0	0	0	0	0
UNIDAD 10								
B60		0	2	1		2		5
B61		0						0
B62		0		1				1
B63		0						0
B64		0					1	1
TOTAL	0	0	2	2	0	2	1	7
UNIDAD 11								
B65		0			2	1	2	5
B66		0						0
B67		0	1					1
B68		0						0
TOTAL	0	0	1	0	2	1	2	6
UNIDAD 12								
C01		0						0
C02		0						0
C03		0						0
C04		0						0
C05		0						0
TOTAL	0	0	0	0	0	0	0	0
UNIDAD 13								
C07		0						0
A01N		0						0
TOTAL	0	0	0	0	0	0	0	0
UNIDAD 14								
C08		0						0
TOTAL	0	0	0	0	0	0	0	0
UNIDAD 15								
C09		0						0
C10		0						0
C11		0						0
TOTAL	0	0	0	0	0	0	0	0
UNIDAD 16								
C12		0						0
C13		0						0
C14		0						0
TOTAL	0	0	0	0	0	0	0	0
UNIDAD 17								
C21		0						0
C22		0						0
C23		0						0
C25		0						0
C30		0						0
TOTAL	0	0	0	0	0	0	0	0

Tabla II.5.2.1 CONCESIONES DE MODELOS DE UTILIDAD PUBLICADAS EN 2001 POR CCAA , PROVINCIAS Y CLASES DE LA CIP

U.T.-CLASE	Avila	Burgos	León	Palencia	Salamanca	Segovia	Soria	Valladolid	Zamora	Castilla-León
UNIDAD 9										
B41										0
B42										0
B43										0
B44										0
TOTAL	0	0	0	0	0	0	0	0	0	0
UNIDAD 10										
B60										0
B61										0
B62			1	1				1		3
B63								1		1
B64										0
TOTAL	0	0	1	1	0	0	0	2	0	4
UNIDAD 11										
B65			3		3			8		14
B66										0
B67		1	1	1						3
B68										0
TOTAL	0	1	4	1	3	0	0	8	0	17
UNIDAD 12										
C01										0
C02										0
C03										0
C04										0
C05										0
TOTAL	0	0	0	0	0	0	0	0	0	0
UNIDAD 13										
C07										0
A01N										0
TOTAL	0	0	0	0	0	0	0	0	0	0
UNIDAD 14										
C08										0
TOTAL	0	0	0	0	0	0	0	0	0	0
UNIDAD 15										
C09										0
C10										0
C11										0
TOTAL	0	0	0	0	0	0	0	0	0	0
UNIDAD 16										
C12		3								3
C13										0
C14										0
TOTAL	0	3	0	0	0	0	0	0	0	3
UNIDAD 17										
C21										0
C22										0
C23										0
C25										0
C30										0
TOTAL	0	0	0	0	0	0	0	0	0	0

Tabla II.5.2.1 CONCESIONES DE MODELOS DE UTILIDAD PUBLICADAS EN 2001 POR CCAA , PROVINCIAS Y CLASES DE LA CIP

U.T.-CLASE	Barcelona	Girona	Lleida	Tarragona	Cataluña	Alicante	Castellón	Valencia	Comunidad Valenciana
UNIDAD 9									
B41					0		2		2
B42	11	3		1	15	2	1	1	4
B43	2				2				0
B44	2	2			4	1			1
TOTAL	15	5	0	1	21	3	3	1	7
UNIDAD 10									
B60	46	3	2	3	54	11		6	17
B61	2				2				0
B62	15	1			16	12	1	9	22
B63	4	1			5			3	3
B64					0	3			3
TOTAL	67	5	2	3	77	26	1	18	45
UNIDAD 11									
B65	86	8	5	10	109	40	9	23	72
B66	5	1			6			2	2
B67	6	1			7		1	3	4
B68					0				0
TOTAL	97	10	5	10	122	40	10	28	78
UNIDAD 12									
C01					0				0
C02	4				4				0
C03					0				0
C04	1				1				0
C05					0				0
TOTAL	5	0	0	0	5	0	0	0	0
UNIDAD 13									
C07					0				0
A01N					0				0
TOTAL	0	0	0	0	0	0	0	0	0
UNIDAD 14									
C08					0	2			2
TOTAL	0	0	0	0	0	2	0	0	2
UNIDAD 15									
C09					0				0
C10					0				0
C11					0	2			2
TOTAL	0	0	0	0	0	2	0	0	2
UNIDAD 16									
C12					0				0
C13					0				0
C14					0				0
TOTAL	0	0	0	0	0	0	0	0	0
UNIDAD 17									
C21					0				0
C22					0				0
C23					0				0
C25					0				0
C30					0				0
TOTAL	0	0	0	0	0	0	0	0	0

Tabla II.5.2.1 CONCESIONES DE MODELOS DE UTILIDAD PUBLICADAS EN 2001 POR CCAA , PROVINCIAS Y CLASES DE LA CIP

U.T.-CLASE	Badajoz	Caceres	Extremadura	Coruña	Lugo	Orense	Pontevedra	Galicia
UNIDAD 9								
B41			0					0
B42			0	1				1
B43			0	1				1
B44			0					0
TOTAL	0	0	0	2	0	0	0	2
UNIDAD 10								
B60		1	1	4			1	5
B61			0					0
B62	2		2				1	1
B63			0				1	1
B64			0					0
TOTAL	2	1	3	4	0	0	3	7
UNIDAD 11								
B65	3		3	1			1	2
B66			0					0
B67			0				1	1
B68			0					0
TOTAL	3	0	3	1	0	0	2	3
UNIDAD 12								
C01			0					0
C02			0					0
C03			0					0
C04			0					0
C05			0					0
TOTAL	0	0	0	0	0	0	0	0
UNIDAD 13								
C07			0					0
A01N			0					0
TOTAL	0	0	0	0	0	0	0	0
UNIDAD 14								
C08			0					0
TOTAL	0	0	0	0	0	0	0	0
UNIDAD 15								
C09			0					0
C10			0					0
C11			0					0
TOTAL	0	0	0	0	0	0	0	0
UNIDAD 16								
C12			0					0
C13			0					0
C14			0					0
TOTAL	0	0	0	0	0	0	0	0
UNIDAD 17								
C21			0					0
C22			0					0
C23			0					0
C25			0					0
C30			0					0
TOTAL	0	0	0	0	0	0	0	0

Tabla II.5.2.1 CONCESIONES DE MODELOS DE UTILIDAD PUBLICADAS EN 2001 POR CCAA , PROVINCIAS Y CLASES DE LA CIP

U.T.-CLASE	Madrid	Comunidad Madrid	Murcia	Región de Murcia	Navarra	Alava	Guipuzcoa	Vizcaya	País Vasco
UNIDAD 9									
B41		0		0					0
B42	10	10		0	2				0
B43	2	2		0			1		1
B44	1	1	1	1				1	1
TOTAL	13	13	1	1	2	0	1	1	2
UNIDAD 10									
B60	22	22	1	1	5	1	3	4	8
B61	2	2		0					0
B62	10	10	4	4	3	2	2	3	7
B63	4	4	1	1				2	2
B64	1	1		0					0
TOTAL	39	39	6	6	8	3	5	9	17
UNIDAD 11									
B65	57	57	8	8	6	6	5	7	18
B66	1	1		0	1		1	2	3
B67	5	5	1	1			4	1	5
B68		0		0					0
TOTAL	63	63	9	9	7	6	10	10	26
UNIDAD 12									
C01		0		0					0
C02	1	1		0		1			1
C03		0		0					0
C04		0		0					0
C05		0		0					0
TOTAL	1	1	0	0	0	1	0	0	1
UNIDAD 13									
C07		0		0					0
A01N		0		0					0
TOTAL	0	0	0	0	0	0	0	0	0
UNIDAD 14									
C08		0		0					0
TOTAL	0	0	0	0	0	0	0	0	0
UNIDAD 15									
C09		0		0					0
C10		0		0					0
C11		0		0					0
TOTAL	0	0	0	0	0	0	0	0	0
UNIDAD 16									
C12		0		0	1	1			1
C13		0	1	1					0
C14		0		0					0
TOTAL	0	0	1	1	1	1	0	0	1
UNIDAD 17									
C21		0		0		1			1
C22		0		0					0
C23		0		0					0
C25		0		0					0
C30		0		0					0
TOTAL	0	0	0	0	0	1	0	0	1

Tabla II.5.2.1 CONCESIONES DE MODELOS DE UTILIDAD PUBLICADAS EN 2001 POR CCAA , PROVINCIAS Y CLASES DE LA CIP

U.T.-CLASE	Logroño	La Rioja	Ceuta y Melilla	No consta	Totales
UNIDAD 9					
B41		0	0		2
B42		0	0		45
B43		0	0		8
B44		0	0		9
TOTAL	0	0	0	0	64
UNIDAD 10					
B60		0	0		143
B61		0	0		4
B62		0	0		85
B63		0	0		23
B64		0	0		5
TOTAL	0	0	0	0	260
UNIDAD 11					
B65	5	5	0		341
B66		0	0		19
B67		0	0		30
B68		0	0		0
TOTAL	5	5	0	0	390
UNIDAD 12					
C01		0	0		0
C02		0	0		6
C03		0	0		0
C04		0	0		1
C05		0	0		0
TOTAL	0	0	0	0	7
UNIDAD 13					
C07		0	0		0
A01N		0	0		0
TOTAL	0	0	0	0	0
UNIDAD 14					
C08		0	0		2
TOTAL	0	0	0	0	2
UNIDAD 15					
C09		0	0		0
C10		0	0		0
C11		0	0		2
TOTAL	0	0	0	0	2
UNIDAD 16					
C12	2	2	0		7
C13		0	0		1
C14		0	0		0
TOTAL	2	2	0	0	8
UNIDAD 17					
C21		0	0		1
C22		0	0		0
C23		0	0		0
C25		0	0		0
C30		0	0		0
TOTAL	0	0	0	0	1

Tabla II.5.2.1 CONCESIONES DE MODELOS DE UTILIDAD PUBLICADAS EN 2001 POR CCAA , PROVINCIAS Y CLASES DE LA CIP

U.T.-CLASE	Almeria	Cadiz	Cordoba	Granada	Huelva	Jaen	Málaga	Sevilla	Andalucia
UNIDAD 18									
D01									0
D02									0
D03									0
D04									0
D05									0
D06									0
D07									0
TOTAL	0	0	0	0	0	0	0	0	0
UNIDAD 19									
D21									0
B31									0
TOTAL	0	0	0	0	0	0	0	0	0
UNIDAD 20									
E01		1		2				1	4
E02									0
E03		1			1		1	1	4
E04		2	1	1	2	1	3	4	14
E05							1		1
E06			2						2
TOTAL	0	4	3	3	3	1	5	6	25
UNIDAD 21									
E21									0
TOTAL	0	0	0	0	0	0	0	0	0
UNIDAD 22									
F01		2	0						2
F02									0
F03									0
F04								1	1
F15									0
TOTAL	0	2	0	0	0	0	0	1	3
UNIDAD 23									
F16						1	1	2	4
F17				1					1
TOTAL	0	0	0	1	0	1	1	2	5
UNIDAD 24									
F21									0
F22									0
F23									0
F24			1	2				1	4
F25									0
F26									0
F27									0
F28									0
TOTAL	0	0	1	2	0	0	0	1	4
UNIDAD 25									
F41			1						1
F42									0
C06									0
TOTAL	0	0	1	0	0	0	0	0	1

Tabla II.5.2.1 CONCESIONES DE MODELOS DE UTILIDAD PUBLICADAS EN 2001 POR CCAA , PROVINCIAS Y CLASES DE LA CIP

U.T.-CLASE	Huesca	Teruel	Zaragoza	Aragón	Oviedo	Asturias	Baleares	Las Palmas	Tenerife	Canarias
UNIDAD 18										
D01				0		0				0
D02				0		0				0
D03			1	1		0				0
D04				0		0				0
D05				0		0				0
D06			2	2	1	1				0
D07				0		0				0
TOTAL	0	0	3	3	1	1	0	0	0	0
UNIDAD 19										
D21				0		0				0
B31				0		0				0
TOTAL	0	0	0	0	0	0	0	0	0	0
UNIDAD 20										
E01			2	2		0	1			0
E02	1		2	3		0				0
E03			1	1		0			1	1
E04	2	3	9	14	2	2	1	2		2
E05			2	2	3	3	1			0
E06			5	5		0				0
TOTAL	3	3	21	27	5	5	3	2	1	3
UNIDAD 21										
E21				0		0				0
TOTAL	0	0	0	0	0	0	0	0	0	0
UNIDAD 22										
F01				0		0			1	1
F02				0		0				0
F03	1		2	3		0				0
F04				0		0				0
F15				0		0				0
TOTAL	1	0	2	3	0	0	0	0	1	1
UNIDAD 23										
F16			1	1	1	1			1	1
F17			1	1		0				0
TOTAL	0	0	2	2	1	1	0	0	1	1
UNIDAD 24										
F21				0	3	3				0
F22				0		0				0
F23				0		0				0
F24				0		0		1		1
F25			3	3		0				0
F26	1			1		0				0
F27			1	1		0				0
F28				0		0				0
TOTAL	1	0	4	5	3	3	0	1	0	1
UNIDAD 25										
F41			1	1		0				0
F42				0		0				0
C06				0		0				0
TOTAL	0	0	1	1	0	0	0	0	0	0

Tabla II.5.2.1 CONCESIONES DE MODELOS DE UTILIDAD PUBLICADAS EN 2001 POR CCAA , PROVINCIAS Y CLASES DE LA CIP

U.T.-CLASE	Santander	Cantabria	Albacete	Ciudad Real	Cuenca	Guadalajara	Toledo	Castilla-La Mancha
UNIDAD 18								
D01		0						0
D02		0						0
D03		0						0
D04		0						0
D05		0						0
D06		0						0
D07		0						0
TOTAL	0	0	0	0	0	0	0	0
UNIDAD 19								
D21		0						0
B31		0						0
TOTAL	0	0	0	0	0	0	0	0
UNIDAD 20								
E01		0						0
E02		0					1	1
E03		0			1			1
E04	2	2					1	1
E05		0	1				2	3
E06		0	1				3	4
TOTAL	2	2	2	0	1	0	7	10
UNIDAD 21								
E21		0						0
TOTAL	0	0	0	0	0	0	0	0
UNIDAD 22								
F01		0						0
F02		0		1				1
F03		0						0
F04		0					1	1
F15		0						0
TOTAL	0	0	0	1	0	0	1	2
UNIDAD 23								
F16	1	1	1		1	1	1	4
F17		0						0
TOTAL	1	1	1	0	1	1	1	4
UNIDAD 24								
F21		0						0
F22		0						0
F23		0						0
F24	3	3	1				1	2
F25		0						0
F26		0						0
F27		0						0
F28		0						0
TOTAL	3	3	1	0	0	0	1	2
UNIDAD 25								
F41		0						0
F42		0						0
C06		0						0
TOTAL	0	0	0	0	0	0	0	0

Tabla II.5.2.1 CONCESIONES DE MODELOS DE UTILIDAD PUBLICADAS EN 2001 POR CCAA , PROVINCIAS Y CLASES DE LA CIP

U.T.-CLASE	Avila	Burgos	León	Palencia	Salamanca	Segovia	Soria	Valladolid	Zamora	Castilla-León
UNIDAD 18										
D01										0
D02										0
D03										0
D04										0
D05										0
D06										0
D07										0
TOTAL	0	0	0	0	0	0	0	0	0	0
UNIDAD 19										
D21										0
B31										0
TOTAL	0	0	0	0	0	0	0	0	0	0
UNIDAD 20										
E01									1	1
E02				4						4
E03						1				1
E04		7	1	2		1		1	1	13
E05										0
E06							1	1		2
TOTAL	0	7	1	6	0	2	1	2	2	21
UNIDAD 21										
E21										0
TOTAL	0	0	0	0	0	0	0	0	0	0
UNIDAD 22										
F01										0
F02										0
F03										0
F04										0
F15										0
TOTAL	0	0	0	0	0	0	0	0	0	0
UNIDAD 23										
F16							1			1
F17										0
TOTAL	0	0	0	0	0	0	1	0	0	1
UNIDAD 24										
F21				1					1	2
F22			1							1
F23										0
F24										0
F25								1		1
F26										0
F27										0
F28										0
TOTAL	0	0	1	1	0	0	0	1	1	4
UNIDAD 25										
F41										0
F42										0
C06										0
TOTAL	0	0	0	0	0	0	0	0	0	0

Tabla II.5.2.1 CONCESIONES DE MODELOS DE UTILIDAD PUBLICADAS EN 2001 POR CCAA , PROVINCIAS Y CLASES DE LA CIP

U.T.-CLASE	Barcelona	Girona	Lleida	Tarragona	Cataluña	Alicante	Castellón	Valencia	Comunidad Valenciana
UNIDAD 18									
D01					0				0
D02					0				0
D03					0	1			1
D04	2				2				0
D05					0	1			1
D06	2	1		1	4			3	3
D07					0				0
TOTAL	4	1	0	1	6	2	0	3	5
UNIDAD 19									
D21	1				1				0
B31	1				1				0
TOTAL	2	0	0	0	2	0	0	0	0
UNIDAD 20									
E01	7	1			8	1		1	2
E02	8				8			2	2
E03	15	2		1	18	1	1	3	5
E04	37	1	1	1	40	10	7	22	39
E05	10	1		1	12	12		4	16
E06	18	2		1	21	9	4	10	23
TOTAL	95	7	1	4	107	33	12	42	87
UNIDAD 21									
E21	1				1				0
TOTAL	1	0	0	0	1	0	0	0	0
UNIDAD 22									
F01					0				0
F02	1				1			1	1
F03	1				1			7	7
F04	1	7			8				0
F15					0				0
TOTAL	3	7	0	0	10	0	0	8	8
UNIDAD 23									
F16	35	2	4	2	43	5	1	8	14
F17	4				4	1		1	2
TOTAL	39	2	4	2	47	6	1	9	16
UNIDAD 24									
F21	30	1			31	2		8	10
F22					0				0
F23	6				6			3	3
F24	11				11		1	2	3
F25	5	1		2	8	1			1
F26	1				1			1	1
F27					0				0
F28	2				2	1			1
TOTAL	55	2	0	2	59	4	1	14	19
UNIDAD 25									
F41	1				1			1	1
F42					0			2	2
C06					0				0
TOTAL	1	0	0	0	1	0	0	3	3

Tabla II.5.2.1 CONCESIONES DE MODELOS DE UTILIDAD PUBLICADAS EN 2001 POR CCAA , PROVINCIAS Y CLASES DE LA CIP

U.T.-CLASE	Badajoz	Caceres	Extremadura	Coruña	Lugo	Orense	Pontevedra	Galicia
UNIDAD 18								
D01			0					0
D02			0					0
D03			0	1				1
D04			0					0
D05			0					0
D06			0	1				1
D07			0					0
TOTAL	0	0	0	2	0	0	0	2
UNIDAD 19								
D21			0					0
B31			0					0
TOTAL	0	0	0	0	0	0	0	0
UNIDAD 20								
E01	1		1	2				2
E02			0	1			1	2
E03	1		1			1		1
E04			0	3		1	4	8
E05			0	1				1
E06	1		1	2		1	2	5
TOTAL	3	0	3	9	0	3	7	19
UNIDAD 21								
E21			0					0
TOTAL	0	0	0	0	0	0	0	0
UNIDAD 22								
F01			0					0
F02			0					0
F03			0	1				1
F04			0					0
F15			0					0
TOTAL	0	0	0	1	0	0	0	1
UNIDAD 23								
F16			0	1				1
F17			0					0
TOTAL	0	0	0	1	0	0	0	1
UNIDAD 24								
F21		1	1		1			1
F22			0					0
F23			0					0
F24	1		1					0
F25			0	1				1
F26			0					0
F27			0					0
F28			0				1	1
TOTAL	1	1	2	1	1	0	1	3
UNIDAD 25								
F41			0	1				1
F42			0					0
C06			0					0
TOTAL	0	0	0	1	0	0	0	1

Tabla II.5.2.1 CONCESIONES DE MODELOS DE UTILIDAD PUBLICADAS EN 2001 POR CCAA , PROVINCIAS Y CLASES DE LA CIP

U.T.-CLASE	Madrid	Comunidad Madrid	Murcia	Región de Murcia	Navarra	Alava	Guipuzcoa	Vizcaya	País Vasco
UNIDAD 18									
D01		0		0					0
D02		0		0					0
D03		0		0					0
D04		0		0					0
D05		0		0					0
D06	2	2	1	1	1	1			1
D07		0		0					0
TOTAL	2	2	1	1	1	1	0	0	1
UNIDAD 19									
D21		0	1	1					0
B31		0		0					0
TOTAL	0	0	1	1	0	0	0	0	0
UNIDAD 20									
E01	3	3	1	1				3	3
E02	2	2		0	1		1		1
E03	3	3		0			2	1	3
E04	44	44	9	9	14	4	9	5	18
E05	10	10	1	1	5	2	6	6	14
E06	7	7	2	2	3	2	3	1	6
TOTAL	69	69	13	13	23	8	21	16	45
UNIDAD 21									
E21		0	1	1					0
TOTAL	0	0	1	1	0	0	0	0	0
UNIDAD 22									
F01		0		0					0
F02		0		0	1				0
F03	2	2		0				2	2
F04	1	1		0				1	1
F15		0		0					0
TOTAL	3	3	0	0	1	0	0	3	3
UNIDAD 23									
F16	11	11	1	1	3	1	4	3	8
F17	4	4		0					0
TOTAL	15	15	1	1	3	1	4	3	8
UNIDAD 24									
F21		0	1	1	1	2			2
F22		0		0					0
F23		0		0					0
F24	4	4		0			2	2	4
F25		0	1	1			5		5
F26		0		0		2			2
F27		0		0					0
F28		0		0	1				0
TOTAL	4	4	2	2	2	4	7	2	13
UNIDAD 25									
F41	2	2		0					0
F42		0		0	1				0
C06		0		0					0
TOTAL	2	2	0	0	1	0	0	0	0

Tabla II.5.2.1 CONCESIONES DE MODELOS DE UTILIDAD PUBLICADAS EN 2001 POR CCAA , PROVINCIAS Y CLASES DE LA CIP

U.T.-CLASE	Logroño	La Rioja	Ceuta y Melilla	No consta	Totales
UNIDAD 18					
D01		0	0		0
D02		0	0		0
D03		0	0		3
D04		0	0		2
D05		0	0		1
D06		0	0		16
D07		0	0		0
TOTAL	0	0	0	0	22
UNIDAD 19					
D21		0	0		2
B31		0	0		1
TOTAL	0	0	0	0	3
UNIDAD 20					
E01	1	1	0		29
E02		0	0		24
E03		0	0		39
E04	3	3	0	3	227
E05		0	0		69
E06		0	0	2	83
TOTAL	4	4	0	5	471
UNIDAD 21					
E21		0	0		2
TOTAL	0	0	0	0	2
UNIDAD 22					
F01		0	0		3
F02		0	0		4
F03		0	0		16
F04		0	0	1	13
F15		0	0		0
TOTAL	0	0	0	1	36
UNIDAD 23					
F16	2	2	0	2	98
F17	1	1	0		13
TOTAL	3	3	0	2	111
UNIDAD 24					
F21		0	0		52
F22		0	0		1
F23		0	0		9
F24		0	0		33
F25		0	0		20
F26		0	0		5
F27		0	0		1
F28		0	0		5
TOTAL	0	0	0	0	126
UNIDAD 25					
F41		0	0		7
F42		0	0		3
C06		0	0		0
TOTAL	0	0	0	0	10

Tabla II.5.2.1 CONCESIONES DE MODELOS DE UTILIDAD PUBLICADAS EN 2001 POR CCAA , PROVINCIAS Y CLASES DE LA CIP

U.T.-CLASE	Almeria	Cadiz	Cordoba	Granada	Huelva	Jaen	Málaga	Sevilla	Andalucia
UNIDAD 26									
G01			0	1	1			1	3
G02								1	1
G03									0
TOTAL	0	0	0	1	1	0	0	2	4
UNIDAD 27									
G04									0
G05									0
G06									0
G07							1		1
G08			1						1
TOTAL	0	0	1	0	0	0	1	0	2
UNIDAD 28									
G09		2	0				3	2	7
G10							1		1
G11									0
G12									0
TOTAL	0	2	0	0	0	0	4	2	8
UNIDAD 29									
G21									0
TOTAL	0	0	0	0	0	0	0	0	0
UNIDAD 30									
H01	1		2				1	3	7
H02	1								1
H05			1						1
TOTAL	2	0	3	0	0	0	1	3	9
UNIDAD 31									
H03									0
H04			2						
TOTAL	0	0	2	0	0	0	0	0	0
UNIDAD 32									
TOTAL									0
T.TOTALES	14	33	28	24	16	14	47	57	231

Tabla II.5.2.1 CONCESIONES DE MODELOS DE UTILIDAD PUBLICADAS EN 2001 POR CCAA , PROVINCIAS Y CLASES DE LA CIP

U.T.-CLASE	Huesca	Teruel	Zaragoza	Aragón	Oviedo	Asturias	Baleares	Las Palmas	Tenerife	Canarias
UNIDAD 26										
G01			1	1	1	1				0
G02				0		0				0
G03				0		0				0
TOTAL	0	0	1	1	1	1	0	0	0	0
UNIDAD 27										
G04			1	1		0				0
G05				0	2	2				0
G06				0		0				0
G07				0	4	4	1	1		1
G08			2	2		0				0
TOTAL	0	0	3	3	6	6	1	1	0	1
UNIDAD 28										
G09			6	6		0		1		1
G10				0	1	1				0
G11				0		0				0
G12				0		0				0
TOTAL	0	0	6	6	1	1	0	1	0	1
UNIDAD 29										
G21				0		0				0
TOTAL	0	0	0	0	0	0	0	0	0	0
UNIDAD 30										
H01			1	1	4	4				0
H02	1			1		0			1	1
H05				0	1	1				0
TOTAL	1	0	1	2	5	5	0	0	1	1
UNIDAD 31										
H03				0		0				0
H04			1			0	1			0
TOTAL	0	0	1	0	0	0	1	0	0	0
UNIDAD 32										
TOTAL						0				0
T.TOTALES	20	8	131	158	39	39	34	21	16	37

Tabla II.5.2.1 CONCESIONES DE MODELOS DE UTILIDAD PUBLICADAS EN 2001 POR CCAA , PROVINCIAS Y CLASES DE LA CIP

U.T.-CLASE	Santander	Cantabria	Albacete	Ciudad Real	Cuenca	Guadalajara	Toledo	Castilla-La Mancha
UNIDAD 26								
G01		0						0
G02		0						0
G03		0						0
TOTAL	0	0	0	0	0	0	0	0
UNIDAD 27								
G04		0						0
G05		0						0
G06		0						0
G07		0					1	1
G08		0						0
TOTAL	0	0	0	0	0	0	1	1
UNIDAD 28								
G09		0			1		1	2
G10		0						0
G11	1	1						0
G12		0						0
TOTAL	1	1	0	0	1	0	1	2
UNIDAD 29								
G21		0						0
TOTAL	0	0	0	0	0	0	0	0
UNIDAD 30								
H01		0					1	1
H02		0				1		1
H05		0						0
TOTAL	0	0	0	0	0	1	1	2
UNIDAD 31								
H03		0						0
H04		0					1	1
TOTAL	0	0	0	0	0	0	1	1
UNIDAD 32								
TOTAL		0						0
T.TOTALES	12	12	20	8	10	5	23	66

Tabla II.5.2.1 CONCESIONES DE MODELOS DE UTILIDAD PUBLICADAS EN 2001 POR CCAA , PROVINCIAS Y CLASES DE LA CIP

U.T.-CLASE	Avila	Burgos	León	Palencia	Salamanca	Segovia	Soria	Valladolid	Zamora	Castilla-León
UNIDAD 26										
G01					1			2		3
G02										0
G03										0
TOTAL	0	0	0	0	1	0	0	2	0	3
UNIDAD 27										
G04										0
G05										0
G06										0
G07										0
G08										0
TOTAL	0	0	0	0	0	0	0	0	0	0
UNIDAD 28										
G09					1					1
G10										0
G11										0
G12										0
TOTAL	0	0	0	0	1	0	0	0	0	1
UNIDAD 29										
G21										0
TOTAL	0	0	0	0	0	0	0	0	0	0
UNIDAD 30										
H01										0
H02				1						1
H05			1							1
TOTAL	0	0	1	1	0	0	0	0	0	2
UNIDAD 31										
H03										0
H04								1		1
TOTAL	0	0	0	0	0	0	0	1	0	1
UNIDAD 32										
TOTAL										0
T.TOTALES	0	24	20	12	8	4	4	26	3	101

Tabla II.5.2.1 CONCESIONES DE MODELOS DE UTILIDAD PUBLICADAS EN 2001 POR CCAA , PROVINCIAS Y CLASES DE LA CIP

U.T.-CLASE	Barcelona	Girona	Lleida	Tarragona	Cataluña	Alicante	Castellón	Valencia	Comunidad Valenciana
UNIDAD 26									
G01	4				4	1	1		2
G02	3	1			4			1	1
G03					0				0
TOTAL	7	1	0	0	8	1	1	1	3
UNIDAD 27									
G04	4				4	1			1
G05	3	1			4	1			1
G06	4				4	2		1	3
G07	12			1	13	1		3	4
G08	5				5	1		2	3
TOTAL	28	1	0	1	30	6	0	6	12
UNIDAD 28									
G09	17	2		1	20	4		7	11
G10					0			3	3
G11	7				7	3		2	5
G12					0				0
TOTAL	24	2	0	1	27	7	0	12	19
UNIDAD 29									
G21					0				0
TOTAL	0	0	0	0	0	0	0	0	0
UNIDAD 30									
H01	35			23	58	3		6	9
H02	9			7	16			1	1
H05	1			2	3				0
TOTAL	45	0	0	32	77	3	0	7	10
UNIDAD 31									
H03					0				0
H04	6	1			7			2	2
TOTAL	6	1	0	0	7	0	0	2	2
UNIDAD 32									
TOTAL					0				0
T.TOTALES	812	68	29	75	984	267	64	246	577

Tabla II.5.2.1 CONCESIONES DE MODELOS DE UTILIDAD PUBLICADAS EN 2001 POR CCAA , PROVINCIAS Y CLASES DE LA CIP

U.T.-CLASE	Badajoz	Caceres	Extremadura	Coruña	Lugo	Orense	Pontevedra	Galicia
UNIDAD 26								
G01			0	1			1	2
G02			0					0
G03			0					0
TOTAL	0	0	0	1	0	0	1	2
UNIDAD 27								
G04			0					0
G05			0					0
G06			0					0
G07			0	1				1
G08			0					0
TOTAL	0	0	0	1	0	0	0	1
UNIDAD 28								
G09			0					0
G10			0					0
G11			0					0
G12			0					0
TOTAL	0	0	0	0	0	0	0	0
UNIDAD 29								
G21			0					0
TOTAL	0	0	0	0	0	0	0	0
UNIDAD 30								
H01			0	1				1
H02			0	1				1
H05			0					0
TOTAL	0	0	0	2	0	0	0	2
UNIDAD 31								
H03			0					0
H04			0					0
TOTAL	0	0	0	0	0	0	0	0
UNIDAD 32								
TOTAL			0					0
T.TOTALES	10	4	14	33	4	5	29	71

Tabla II.5.2.1 CONCESIONES DE MODELOS DE UTILIDAD PUBLICADAS EN 2001 POR CCAA , PROVINCIAS Y CLASES DE LA CIP

U.T.-CLASE	Madrid	Comunidad Madrid	Murcia	Región de Murcia	Navarra	Alava	Guipuzcoa	Vizcaya	País Vasco
UNIDAD 26									
G01	7	7		0	2	2	1	3	6
G02	3	3		0					0
G03	2	2	1	1					0
TOTAL	12	12	1	1	2	2	1	3	6
UNIDAD 27									
G04		0	1	1					0
G05	3	3		0	1		2	1	3
G06	6	6		0			1	1	2
G07	9	9	2	2					0
G08	1	1		0					0
TOTAL	19	19	3	3	1	0	3	2	5
UNIDAD 28									
G09	29	29	1	1	1				0
G10	4	4		0		1			1
G11	2	2		0		1		2	3
G12		0		0					0
TOTAL	35	35	1	1	1	2	0	2	4
UNIDAD 29									
G21	1	1		0					0
TOTAL	1	1	0	0	0	0	0	0	0
UNIDAD 30									
H01	10	10		0		2		5	7
H02	6	6		0			1		1
H05	4	4		0				2	2
TOTAL	20	20	0	0	0	2	1	7	10
UNIDAD 31									
H03		0		0				1	1
H04	5	5		0			1		1
TOTAL	5	5	0	0	0	0	1	1	2
UNIDAD 32									
TOTAL		0		0					0
T.TOTALES	466	466	88	88	79	49	85	76	210

Tabla II.5.2.1 CONCESIONES DE MODELOS DE UTILIDAD PUBLICADAS EN 2001 POR CCAA , PROVINCIAS Y CLASES DE LA CIP

U.T.-CLASE	Logroño	La Rioja	Ceuta y Melilla	No consta	Totales
UNIDAD 26					
G01		0	0		31
G02		0	0		9
G03		0	0		3
TOTAL	0	0	0	0	43
UNIDAD 27					
G04		0	0		7
G05		0	0		14
G06		0	0		15
G07		0	0		37
G08		0	0		12
TOTAL	0	0	0	0	85
UNIDAD 28					
G09		0	0		79
G10		0	0		10
G11		0	0		18
G12		0	0		0
TOTAL	0	0	0	0	107
UNIDAD 29					
G21		0	0		1
TOTAL	0	0	0	0	1
UNIDAD 30					
H01		0	0		98
H02		0	0		30
H05		0	0		12
TOTAL	0	0	0	0	140
UNIDAD 31					
H03		0	0		1
H04		0	0	3	21
TOTAL	0	0	0	3	22
UNIDAD 32					
TOTAL		0	0		0
T.TOTALES	41	41	0	15	3.223

Tabla II.5.2.2 CONCESIONES PUBLICADAS EN 2001 POR CCAA Y SECTORES TECNICOS

COMUNIDADES AUTONOMAS	A	B	C	D	E	F	G	H	Total
	Necesidades Corrientes de la vida	Técnicas Industriales diversas; Transporte	Química; Metalurgia	Textiles; Papel	Construcciones fijas	Mecánica; Iluminación; Calefacción; Armamento; Voladura	Física	Electricidad	
ANDALUCIA	106	64	0	0	25	13	14	9	231
ARAGON	60	45	0	3	27	11	10	2	158
ASTURIAS (Principado)	7	9	0	1	5	4	8	5	39
BALEARES (Islas)	17	12	0	0	3	0	1	1	34
CANARIAS	16	12	0	0	3	3	2	1	37
CANTABRIA	5	0	0	0	2	4	1	0	12
CASTILLA-LA MANCHA	24	18	0	0	10	8	3	3	66
CASTILLA Y LEON	33	32	3	0	21	5	4	3	101
CATALUÑA	321	277	5	7	108	117	65	84	984
COMUNIDAD VALENCIANA	223	166	4	5	87	46	34	12	577
EXTREMADURA	3	6	0	0	3	2	0	0	14
GALICIA	24	15	0	2	19	6	3	2	71
MADRID	147	131	1	2	69	24	67	25	466
MURCIA (Región de)	43	20	1	2	14	3	5	0	88
NAVARRA (Comunidad Foral)	24	19	1	1	23	7	4	0	79
PAIS VASCO	53	57	3	1	45	24	15	12	210
RIOJA (LA)	25	7	2	0	4	3	0	0	41
CEUTA Y MELILLA	0	0	0	0	0	0	0	0	0
NO CONSTA	4	0	0	0	5	3	0	3	15
TOTAL	1.135	890	20	24	473	283	236	162	3.223

Notas: - Las concesiones que se contabilizan son las realizadas por los residentes en España.

Tabla II.6.1.1 CONCESIONES POR U. T. DE LA CIP

U.T.	CONCESIONES	Δ (+/-) ANUAL
1	164	33%
2	81	29%
3	688	-5%
4	261	-14%
5	0	--
6	58	2%
7	32	19%
8	101	-11%
9	65	-12%
10	286	42%
11	403	-6%
12	7	-22%
13	0	--
14	2	100%
15	2	-60%
16	8	167%
17	1	0%
18	32	-22%
19	3	-50%
20	491	22%
21	2	-33%
22	37	61%
23	123	-5%
24	135	11%
25	11	0%
26	47	-15%
27	88	29%
28	109	-22%
29	1	100%
30	145	21%
31	22	-31%
32	0	--
TOTAL	3.405	4%

(Ver CIP pág. 13 a 20)

Gráfico II.6.1.1



Tabla II.6.1.2

CONCESIONES POR U.T. DE LA CIP Y POR PAIS DE ORIGEN

PAIS→ U.T↓	AT	AU	BE	CH	DE	ES	FI	FR
1	-	-	-	-	-	158	-	-
2	-	-	-	1	-	75	-	1
3	9	-	1	-	2	651	-	2
4	-	-	-	-	1	251	1	-
5	-	-	-	-	-	-	-	-
6	-	-	-	-	1	52	-	-
7	-	-	-	-	1	30	-	-
8	-	-	-	-	3	93	-	-
9	-	-	-	-	-	64	-	1
10	-	-	-	1	2	260	-	1
11	1	1	-	2	2	390	-	1
12	-	-	-	-	-	7	-	-
13	-	-	-	-	-	0	-	-
14	-	-	-	-	-	2	-	-
15	-	-	-	-	-	2	-	-
16	-	-	-	-	-	8	-	-
17	-	-	-	-	-	1	-	-
18	-	-	-	-	1	22	-	-
19	-	-	-	-	-	3	-	-
20	2	-	-	-	3	471	1	1
21	-	-	-	-	-	2	-	-
22	-	-	-	-	-	36	-	-
23	2	-	-	-	8	111	-	-
24	-	-	1	-	4	126	-	-
25	-	-	-	-	-	10	-	-
26	-	-	-	-	1	43	-	2
27	1	-	-	1	-	85	-	-
28	-	-	-	-	-	107	-	-
29	-	-	-	-	-	1	-	-
30	-	-	-	-	-	140	-	-
31	-	-	-	-	-	22	-	-
32	-	-	-	-	-	-	-	-
TOTAL	15	1	2	5	29	3.223	2	9

Tabla II.6.1.2

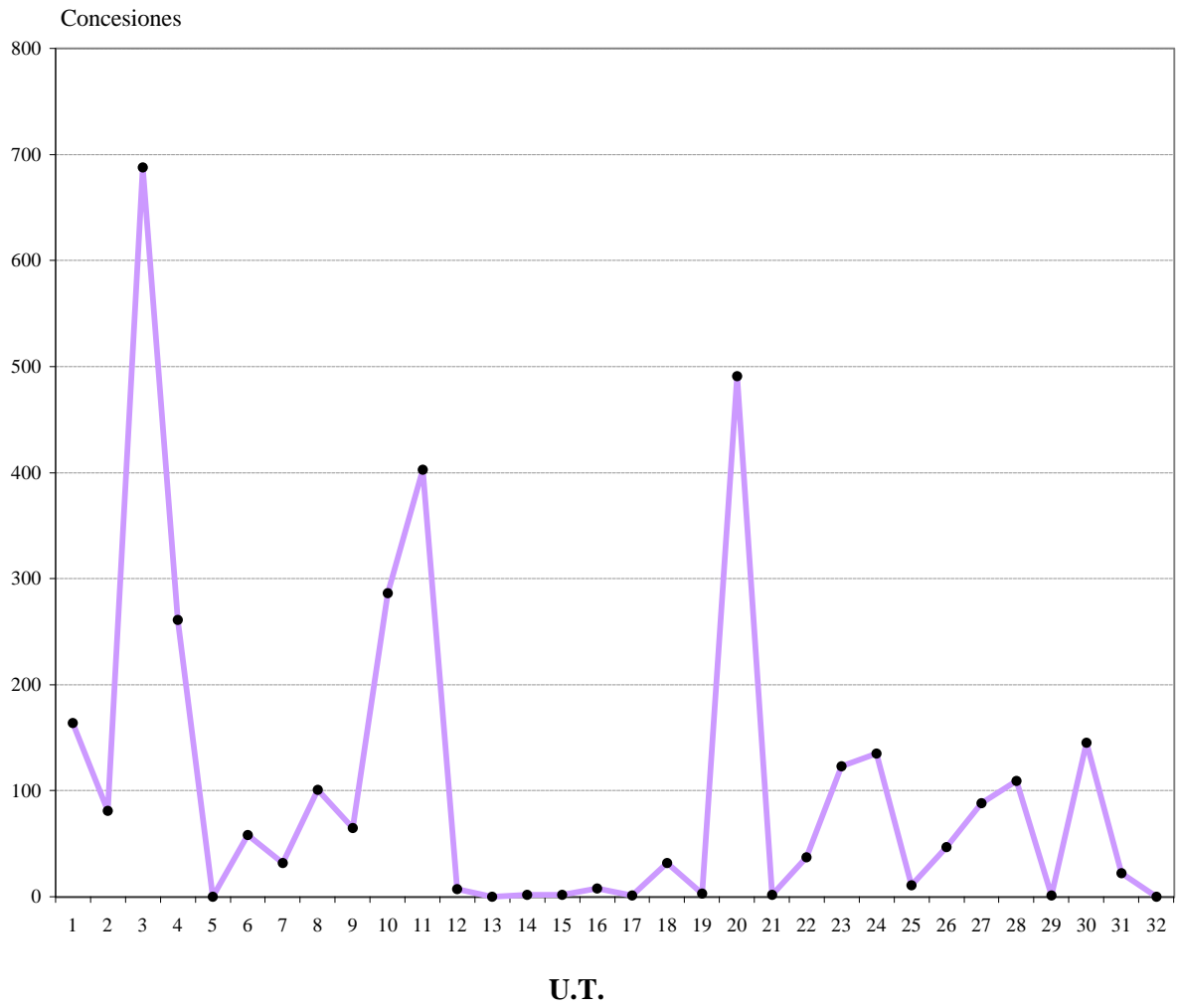
CONCESIONES POR U.T. DE LA CIP Y POR PAIS DE ORIGEN

PAIS→ U.T↓	GB	IT	NL	PT	SE	US	OTROS	TOTAL
1	-	1	-	1	1	-	3	164
2	1	2	-	1	-	-	-	81
3	1	12	2	3	-	1	4	688
4	1	1	-	-	-	2	4	261
5	-	-	-	-	-	-	-	0
6	-	2	-	-	1	2	-	58
7	-	1	-	-	-	-	-	32
8	1	2	-	-	-	-	2	101
9	-	-	-	-	-	-	-	65
10	1	10	1	-	-	2	8	286
11	-	3	-	-	-	-	3	403
12	-	-	-	-	-	-	-	7
13	-	-	-	-	-	-	-	0
14	-	-	-	-	-	-	-	2
15	-	-	-	-	-	-	-	2
16	-	-	-	-	-	-	-	8
17	-	-	-	-	-	-	-	1
18	-	4	-	-	-	1	4	32
19	-	-	-	-	-	-	-	3
20	-	5	-	-	-	-	8	491
21	-	-	-	-	-	-	-	2
22	-	1	-	-	-	-	-	37
23	-	1	-	-	-	-	1	123
24	-	2	-	-	-	-	2	135
25	-	1	-	-	-	-	-	11
26	-	-	-	-	-	1	-	47
27	-	-	-	-	-	-	1	88
28	-	-	-	-	-	-	2	109
29	-	-	-	-	-	-	-	1
30	-	5	-	-	-	-	-	145
31	-	-	-	-	-	-	-	22
32	-	-	-	-	-	-	-	0
TOTAL	5	53	3	5	2	9	42	3.405

(CIP pág 13 a 20)

Tabla II.6.1.3 CONCESIONES POR U.T. Y CLASES DE LA CIP Y POR PAIS DE ORIGEN

PAIS →	AT	AU	BE	CH	DE	ES	FI	FR
U.T.-CLASE ↓								
UNIDAD 1								
A01	-	-	-	-	-	158	-	-
TOTAL	0	0	0	0	0	158	0	0
UNIDAD 2								
A21	-	-	-	-	-	10	-	-
A22	-	-	-	-	-	14	-	-
A23	-	-	-	1	-	32	-	1
A24	-	-	-	-	-	19	-	-
TOTAL	0	0	0	1	0	75	0	1
UNIDAD 3								
A41	-	-	-	-	-	39	-	-
A42	-	-	-	-	-	13	-	-
A43	-	-	-	-	-	60	-	-
A44	-	-	-	-	-	22	-	-
A45	-	-	-	-	-	68	-	1
A46	-	-	-	-	-	17	-	-
A47	9	-	1	-	2	432	-	1
TOTAL	9	0	1	0	2	651	0	2
UNIDAD 4								
A61	-	-	-	-	1	124	1	-
A62	-	-	-	-	-	7	-	-
A63	-	-	-	-	-	120	-	-
TOTAL	0	0	0	0	1	251	1	0
UNIDAD 5								
A61K	-	-	-	-	-	0	-	-
TOTAL	0	0	0	0	0	0	0	0
UNIDAD 6								
B01	-	-	-	-	-	18	-	-
B02	-	-	-	-	-	6	-	-
B03	-	-	-	-	-	0	-	-
B04	-	-	-	-	-	1	-	-
B05	-	-	-	-	1	18	-	-
B06	-	-	-	-	-	0	-	-
B07	-	-	-	-	-	5	-	-
B08	-	-	-	-	-	4	-	-
B09	-	-	-	-	-	0	-	-
TOTAL	0	0	0	0	1	52	0	0
UNIDAD 7								
B21	-	-	-	-	-	11	-	-
B22	-	-	-	-	-	2	-	-
B23	-	-	-	-	1	17	-	-
TOTAL	0	0	0	0	1	30	0	0
UNIDAD 8								
B24	-	-	-	-	-	18	-	-
B25	-	-	-	-	3	14	-	-
B26	-	-	-	-	-	10	-	-
B27	-	-	-	-	-	14	-	-
B28	-	-	-	-	-	20	-	-
B29	-	-	-	-	-	8	-	-
B30	-	-	-	-	-	8	-	-
B32	-	-	-	-	-	1	-	-
TOTAL	0	0	0	0	3	93	0	0

Tabla II.6.1.3 CONCESIONES POR U.T. Y CLASES DE LA CIP Y POR PAIS DE ORIGEN

PAIS →	GB	IT	NL	PT	SE	US	OTROS	TOTAL
U.T.-CLASE ↓								
UNIDAD 1								
A01		1	-	1	1	-	3	164
TOTAL	0	1	0	1	1	0	3	164
UNIDAD 2								
A21	-	2	-	1	-	-	-	13
A22	-	-	-	-	-	-	-	14
A23	-	-	-	-	-	-	-	34
A24	1	-	-	-	-	-	-	20
TOTAL	1	2	0	1	0	0	0	81
UNIDAD 3								
A41	-	1	-	-	-	-	-	40
A42	-	-	-	-	-	-	-	13
A43	-	-	-	-	-	-	1	61
A44	-	-	-	-	-	-	-	22
A45	1	-	-	1	-	-	1	72
A46	-	-	-	-	-	-	-	17
A47	-	11	2	2	-	1	2	463
TOTAL	1	12	2	3	0	1	4	688
UNIDAD 4								
A61	1	1	-	-	-	2	1	131
A62	-	-	-	-	-	-	-	7
A63	-	-	-	-	-	-	3	123
TOTAL	1	1	0	0	0	2	4	261
UNIDAD 5								
A61K	-	-	-	-	-	-	-	0
TOTAL	0	0	0	0	0	0	0	0
UNIDAD 6								
B01	-	-	-	-	-	1	-	19
B02	-	-	-	-	1	-	-	7
B03	-	-	-	-	-	-	-	0
B04	-	-	-	-	-	-	-	1
B05	-	-	-	-	-	-	-	19
B06	-	-	-	-	-	-	-	0
B07	-	-	-	-	-	1	-	6
B08	-	2	-	-	-	-	-	6
B09	-	-	-	-	-	-	-	0
TOTAL	0	2	0	0	1	2	0	58
UNIDAD 7								
B21	-	-	-	-	-	-	-	11
B22	-	1	-	-	-	-	-	3
B23	-	-	-	-	-	-	-	18
TOTAL	0	1	0	0	0	0	0	32
UNIDAD 8								
B24	-	-	-	-	-	-	-	18
B25	1	-	-	-	-	-	1	19
B26	-	-	-	-	-	-	-	10
B27	-	-	-	-	-	-	-	14
B28	-	2	-	-	-	-	1	23
B29	-	-	-	-	-	-	-	8
B30	-	-	-	-	-	-	-	8
B32	-	-	-	-	-	-	-	1
TOTAL	1	2	0	0	0	0	2	101

Tabla II.6.1.3 CONCESIONES POR U.T. Y CLASES DE LA CIP Y POR PAIS DE ORIGEN

PAIS →	AT	AU	BE	CH	DE	ES	FI	FR
U.T.-CLASE ↓								
UNIDAD 9								
B41	-	-	-	-	-	2	-	-
B42	-	-	-	-	-	45	-	1
B43	-	-	-	-	-	8	-	-
B44	-	-	-	-	-	9	-	-
TOTAL	0	0	0	0	0	64	0	1
UNIDAD 10								
B60	-	-	-	1	1	143	-	1
B61	-	-	-	-	-	4	-	-
B62	-	-	-	-	1	85	-	-
B63	-	-	-	-	-	23	-	-
B64	-	-	-	-	-	5	-	-
TOTAL	0	0	0	1	2	260	0	1
UNIDAD 11								
B65	-	1	-	2	2	341	-	1
B66	-	-	-	-	-	19	-	-
B67	1	-	-	-	-	30	-	-
B68	-	-	-	-	-	-	-	-
TOTAL	1	1	0	2	2	390	0	1
UNIDAD 12								
C01	-	-	-	-	-	-	-	-
C02	-	-	-	-	-	6	-	-
C03	-	-	-	-	-	-	-	-
C04	-	-	-	-	-	1	-	-
C05	-	-	-	-	-	-	-	-
TOTAL	0	0	0	0	0	7	0	0
UNIDAD 13								
C07	-	-	-	-	-	-	-	-
A01N	-	-	-	-	-	-	-	-
TOTAL	0	0	0	0	0	0	0	0
UNIDAD 14								
C08	-	-	-	-	-	2	-	-
TOTAL	0	0	0	0	0	2	0	0
UNIDAD 15								
C09	-	-	-	-	-	-	-	-
C10	-	-	-	-	-	-	-	-
C11	-	-	-	-	-	2	-	-
TOTAL	0	0	0	0	0	2	0	0
UNIDAD 16								
C12	-	-	-	-	-	7	-	-
C13	-	-	-	-	-	1	-	-
C14	-	-	-	-	-	-	-	-
TOTAL	0	0	0	0	0	8	0	0
UNIDAD 17								
C21	-	-	-	-	-	1	-	-
C22	-	-	-	-	-	-	-	-
C23	-	-	-	-	-	-	-	-
C25	-	-	-	-	-	-	-	-
C30	-	-	-	-	-	-	-	-
TOTAL	0	0	0	0	0	1	0	0

Tabla II.6.1.3 CONCESIONES POR U.T. Y CLASES DE LA CIP Y POR PAIS DE ORIGEN

PAIS →	GB	IT	NL	PT	SE	US	OTROS	TOTAL
U.T.-CLASE ↓								
UNIDAD 9								
B41	-	-	-	-	-	-	-	2
B42	-	-	-	-	-	-	-	46
B43	-	-	-	-	-	-	-	8
B44	-	-	-	-	-	-	-	9
TOTAL	0	0	0	0	0	0	0	65
UNIDAD 10								
B60	-	6	-	-	-	1	2	155
B61	-	-	-	-	-	-	-	4
B62	1	2	1	-	-	1	5	96
B63	-	2	-	-	-	-	1	26
B64	-	-	-	-	-	-	-	5
TOTAL	1	10	1	0	0	2	8	286
UNIDAD 11								
B65	-	3	-	-	-	-	2	352
B66	-	-	-	-	-	-	1	20
B67	-	-	-	-	-	-	-	31
B68	-	-	-	-	-	-	-	0
TOTAL	0	3	0	0	0	0	3	403
UNIDAD 12								
C01	-	-	-	-	-	-	-	0
C02	-	-	-	-	-	-	-	6
C03	-	-	-	-	-	-	-	0
C04	-	-	-	-	-	-	-	1
C05	-	-	-	-	-	-	-	0
TOTAL	0	0	0	0	0	0	0	7
UNIDAD 13								
C07	-	-	-	-	-	-	-	0
A01N	-	-	-	-	-	-	-	0
TOTAL	0	0	0	0	0	0	0	0
UNIDAD 14								
C08	-	-	-	-	-	-	-	2
TOTAL	0	0	0	0	0	0	0	2
UNIDAD 15								
C09	-	-	-	-	-	-	-	0
C10	-	-	-	-	-	-	-	0
C11	-	-	-	-	-	-	-	2
TOTAL	0	0	0	0	0	0	0	2
UNIDAD 16								
C12	-	-	-	-	-	-	-	7
C13	-	-	-	-	-	-	-	1
C14	-	-	-	-	-	-	-	0
TOTAL	0	0	0	0	0	0	0	8
UNIDAD 17								
C21	-	-	-	-	-	-	-	1
C22	-	-	-	-	-	-	-	0
C23	-	-	-	-	-	-	-	0
C25	-	-	-	-	-	-	-	0
C30	-	-	-	-	-	-	-	0
TOTAL	0	0	0	0	0	0	0	1

Tabla II.6.1.3 CONCESIONES POR U.T. Y CLASES DE LA CIP Y POR PAIS DE ORIGEN

PAIS →	AT	AU	BE	CH	DE	ES	FI	FR
U.T.-CLASE ↓								
UNIDAD 18								
D01	-	-	-	-	-	-	-	-
D02	-	-	-	-	-	-	-	-
D03	-	-	-	-	-	3	-	-
D04	-	-	-	-	1	2	-	-
D05	-	-	-	-	-	1	-	-
D06	-	-	-	-	-	16	-	-
D07	-	-	-	-	-	-	-	-
TOTAL	0	0	0	0	1	22	0	0
UNIDAD 19								
D21	-	-	-	-	-	2	-	-
B31	-	-	-	-	-	1	-	-
TOTAL	0	0	0	0	0	3	0	0
UNIDAD 20								
E01	-	-	-	-	-	29	-	-
E02	-	-	-	-	-	24	1	-
E03	-	-	-	-	1	39	-	-
E04	1	-	-	-	1	227	-	-
E05	1	-	-	-	-	69	-	-
E06	-	-	-	-	1	83	-	1
TOTAL	2	0	0	0	3	471	1	1
UNIDAD 21								
E21	-	-	-	-	-	2	-	-
TOTAL	0	0	0	0	0	2	0	0
UNIDAD 22								
F01	-	-	-	-	-	3	-	-
F02	-	-	-	-	-	4	-	-
F03	-	-	-	-	-	16	-	-
F04	-	-	-	-	-	13	-	-
F15	-	-	-	-	-	-	-	-
TOTAL	0	0	0	0	0	36	0	0
UNIDAD 23								
F16	2	-	-	-	8	98	-	-
F17	-	-	-	-	-	13	-	-
TOTAL	2	0	0	0	8	111	0	0
UNIDAD 24								
F21	-	-	1	-	3	52	-	-
F22	-	-	-	-	-	1	-	-
F23	-	-	-	-	-	9	-	-
F24	-	-	-	-	-	33	-	-
F25	-	-	-	-	1	20	-	-
F26	-	-	-	-	-	5	-	-
F27	-	-	-	-	-	1	-	-
F28	-	-	-	-	-	5	-	-
TOTAL	0	0	1	0	4	126	0	0
UNIDAD 25								
F41	-	-	-	-	-	7	-	-
F42	-	-	-	-	-	3	-	-
C06	-	-	-	-	-	-	-	-
TOTAL	0	0	0	0	0	10	0	0

Tabla II.6.1.3 CONCESIONES POR U.T. Y CLASES DE LA CIP Y POR PAIS DE ORIGEN

PAIS →	GB	IT	NL	PT	SE	US	OTROS	TOTAL
U.T.-CLASE ↓								
UNIDAD 18								
D01	-	-	-	-	-	-	-	0
D02	-	-	-	-	-	-	-	0
D03	-	-	-	-	-	-	-	3
D04	-	-	-	-	-	-	4	7
D05	-	-	-	-	-	-	-	1
D06	-	4	-	-	-	1	-	21
D07	-	-	-	-	-	-	-	0
TOTAL	0	4	0	0	0	1	4	32
UNIDAD 19								
D21	-	-	-	-	-	-	-	2
B31	-	-	-	-	-	-	-	1
TOTAL	0	0	0	0	0	0	0	3
UNIDAD 20								
E01	-	-	-	-	-	-	-	29
E02	-	-	-	-	-	-	2	27
E03	-	-	-	-	-	-	-	40
E04	-	3	-	-	-	-	6	238
E05	-	2	-	-	-	-	-	72
E06	-	-	-	-	-	-	-	85
TOTAL	0	5	0	0	0	0	8	491
UNIDAD 21								
E21						-	-	2
TOTAL	0	0	0	0	0	0	0	2
UNIDAD 22								
F01	-	1	-	-	-	-	-	4
F02	-	-	-	-	-	-	-	4
F03	-	-	-	-	-	-	-	16
F04	-	-	-	-	-	-	-	13
F15	-	-	-	-	-	-	-	0
TOTAL	0	1	0	0	0	0	0	37
UNIDAD 23								
F16	-	1	-	-	-	-	1	110
F17	-	-	-	-	-	-	-	13
TOTAL	0	1	0	0	0	0	1	123
UNIDAD 24								
F21	-	-	-	-	-	-	-	56
F22	-	-	-	-	-	-	-	1
F23	-	-	-	-	-	-	1	10
F24	-	-	-	-	-	-	1	34
F25	-	2	-	-	-	-	-	23
F26	-	-	-	-	-	-	-	5
F27	-	-	-	-	-	-	-	1
F28	-	-	-	-	-	-	-	5
TOTAL	0	2	0	0	0	0	2	135
UNIDAD 25								
F41	-	1	-	-	-	-	-	8
F42	-	-	-	-	-	-	-	3
C06	-	-	-	-	-	-	-	0
TOTAL	0	1	0	0	0	0	0	11

Tabla II.6.1.3 CONCESIONES POR U.T. Y CLASES DE LA CIP Y POR PAIS DE ORIGEN

PAIS →	AT	AU	BE	CH	DE	ES	FI	FR
U.T.-CLASE ↓								
UNIDAD 26								
G01	-	-			1	31	-	1
G02	-	-				9	-	-
G03	-	-				3	-	1
TOTAL	0	0	0	0	1	43	0	2
UNIDAD 27								
G04	-	-	-	1	-	7	-	-
G05	-	-	-	-	-	14	-	-
G06	-	-	-	-	-	15	-	-
G07	1	-	-	-	-	37	-	-
G08	-	-	-	-	-	12	-	-
TOTAL	1	0	0	1	0	85	0	0
UNIDAD 28								
G09	-	-	-	-	-	79	-	-
G10	-	-	-	-	-	10	-	-
G11	-	-	-	-	-	18	-	-
G12	-	-	-	-	-	-	-	-
TOTAL	0	0	0	0	0	107	0	0
UNIDAD 29								
G21	-	-	-	-	-	1	-	-
TOTAL	0	0	0	0	0	1	0	0
UNIDAD 30								
H01	-	-	-	-	-	98	-	-
H02	-	-	-	-	-	30	-	-
H05	-	-	-	-	-	12	-	-
TOTAL	0	0	0	0	0	140	0	0
UNIDAD 31								
H03	-	-	-	-	-	1	-	-
H04	-	-	-	-	-	21		
TOTAL	0	0	0	0	0	22	0	0
UNIDAD 32								
TOTAL	0	0	0	0	0	0	0	0
T. TOTALES	15	1	2	5	29	3.223	2	9

Tabla II.6.1.3 CONCESIONES POR U.T. Y CLASES DE LA CIP Y POR PAIS DE ORIGEN

PAIS →	GB	IT	NL	PT	SE	US	OTROS	TOTAL
U.T.-CLASE ↓								
UNIDAD 26								
G01	-	-	-	-	-	1	-	34
G02	-	-	-	-	-	-	-	9
G03	-	-	-	-	-	-	-	4
TOTAL	0	0	0	0	0	1	0	47
UNIDAD 27								
G04	-	-	-	-	-	-	-	8
G05	-	-	-	-	-	-	-	14
G06	-	-	-	-	-	-	-	15
G07	-	-	-	-	-	-	-	38
G08	-	-	-	-	-	-	1	13
TOTAL	0	0	0	0	0	0	1	88
UNIDAD 28								
G09	-	-	-	-	-	-	1	80
G10	-	-	-	-	-	-	-	10
G11	-	-	-	-	-	-	1	19
G12	-	-	-	-	-	-	-	0
TOTAL	0	0	0	0	0	0	2	109
UNIDAD 29								
G21	-	-	-	-	-	-	-	1
TOTAL	0	0	0	0	0	0	0	1
UNIDAD 30								
H01	-	3	-	-	-	-	-	101
H02	-	2	-	-	-	-	-	32
H05	-	-	-	-	-	-	-	12
TOTAL	0	5	0	0	0	0	0	145
UNIDAD 31								
H03	-	-	-	-	-	-	-	1
H04	-	-	-	-	-	-	-	21
TOTAL	0	0	0	0	0	0	0	22
UNIDAD 32								
TOTAL	0	0	0	0	0	0	0	0
T. TOTALES	5	53	3	5	2	9	42	3.405

Tabla II.6.2 CONCESIONES PUBLICADAS POR SECCIONES DE LA CIP

SECCION CIP	CONCESIONES	%	Δ (+/-) ANUAL
A	1.194	35,1%	-1,32%
B	946	27,8%	4,19%
C	20	0,6%	5,26%
D	34	1,0%	-19,05%
E	493	14,5%	21,73%
F	306	9,0%	7,37%
G	245	7,2%	-6,49%
H	167	4,9%	9,87%
TOTAL	3.405	100%	3,72%

(Ver CIP pág. 13 a 20)

A.- NECESIDADES CORRIENTES DE LA VIDA

B.- TECNICAS INDUSTRIALES DIVERSAS;TRANSPORTES

C.- QUIMICA;METALURGIA

D.- TEXTILES;PAPEL

E.- CONSTRUCCIONES FIJAS

F.- MECANICA;ILUMINACION;CALEFACCION; ARMAMENTO;
VOLADURA

G.- FISICA

H.- ELESTRICIDAD

Gráfico II.6.2



Tabla II.6.2.1 CONCESIONES DE LA SECCION A POR U. T. DE LA CIP

U.T.	CONCESIONES	%	△ (+/-) ANUAL
1	164	14%	33%
2	81	7%	29%
3	688	58%	-5%
4	261	22%	-14%
5	0	0	-
13	0	0	-
TOTAL	1.194	100%	-1%

(Ver CIP pág. 13 a 20)

UT1 = A01 excepto A01N UT4 = A61 a A63
 UT2 = A21 a A24 UT5 = A61K
 UT3 = A41 a A47 UT13 = A01N

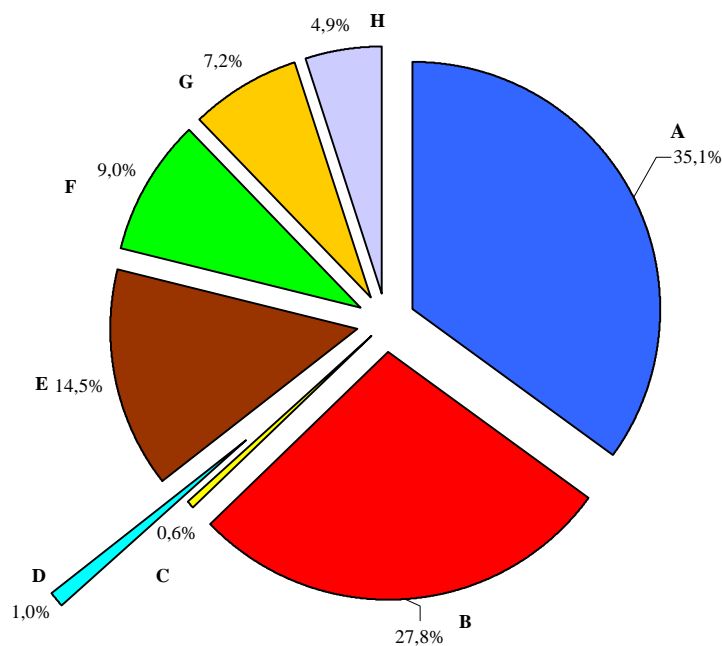
Gráfico II.6.2.1



Tabla II.6.2.2 CONCESIONES DE LA SECCION B POR U. T. DE LA CIP

U.T.	CONCESIONES	%	△ (+/-) ANUAL
6	58	6%	2%
7	32	3%	19%
8	101	11%	-11%
9	65	7%	-12%
10	286	30%	42%
11	403	43%	-6%
19	1	0%	-80%
TOTAL	946	100%	4%

(Ver CIP pág. 13 a 20)

UT6 = B01 a B09 UT10 = B60 a B64
 UT7 = B21 a B23 UT11 = B65 a B68
 UT8 = B24 a B32 excepto B31 UT19 = B31
 UT9 = B41 a B44

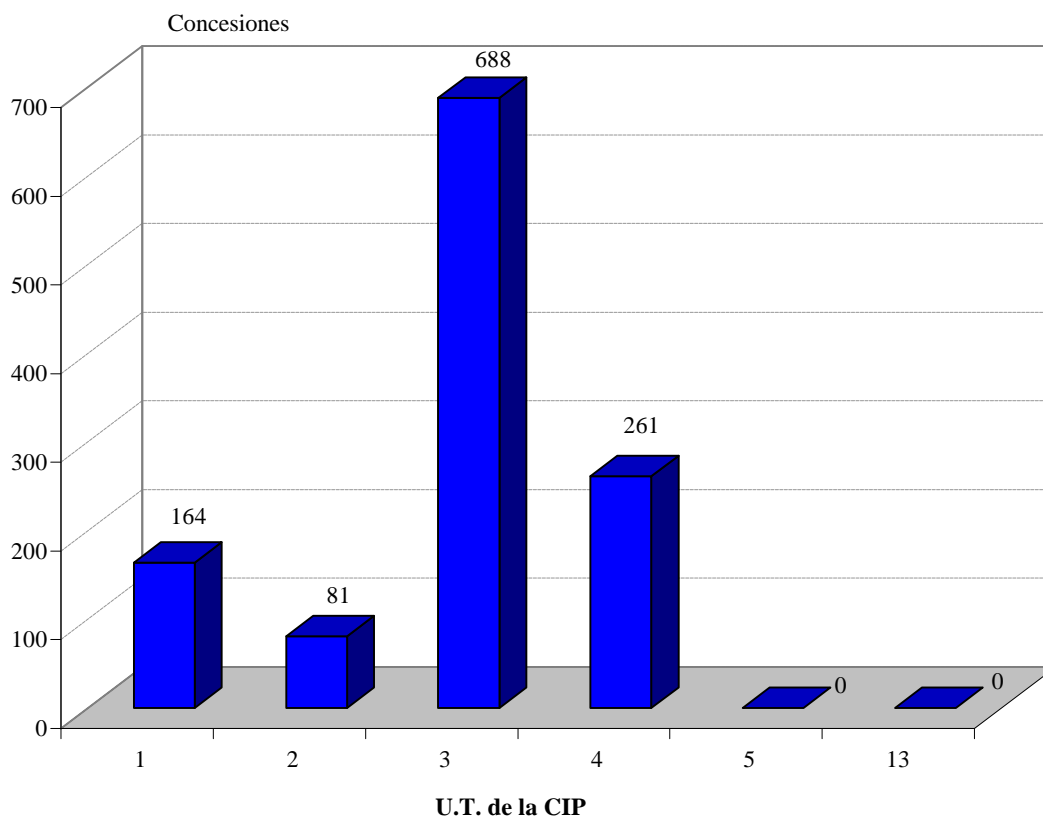
Gráfico II.6.2.2



Tabla II.6.2.3 CONCESIONES DE LA SECCION C POR U. T. DE LA CIP

U.T.	CONCESIONES	%	Δ (+/-) ANUAL
12	7	35%	-22%
13	0	0%	-
14	2	10%	100%
15	2	10%	-60%
16	8	40%	167%
17	1	5%	0%
25	0	0%	100%
TOTAL	20	100%	5%

(Ver CIP pág. 13 a 20)

UT12 = C01 a C05

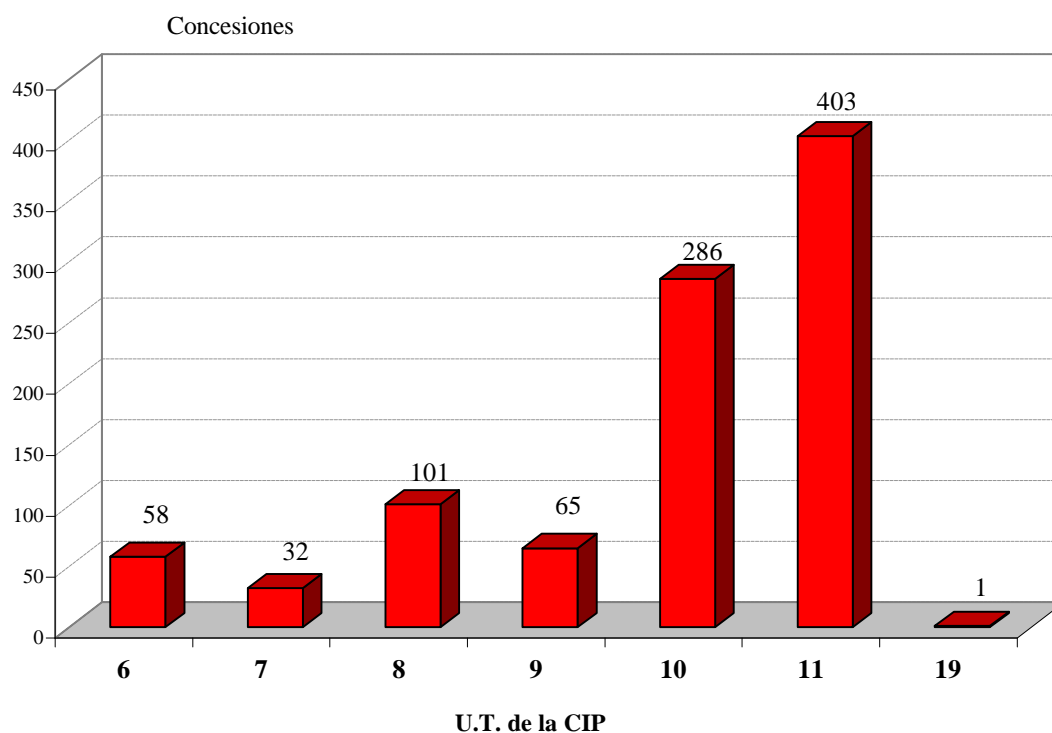
UT16 = C12 a C14

UT13 = C07

UT17 = C21 a C30

UT14 = C08

UT25 = C06

UT15 = C09 a C11

Gráfico II.6.2.3



Tabla II.6.2.4 CONCESIONES DE LA SECCION D POR U. T. DE LA CIP

U.T.	CONCESIONES	%	Δ (*/-) ANUAL
18	32	94%	-22%
19	2	6%	100%
TOTAL	34	100%	-19%

(Ver CIP pág. 13 a 20)

U.T.18 = D01 a D07

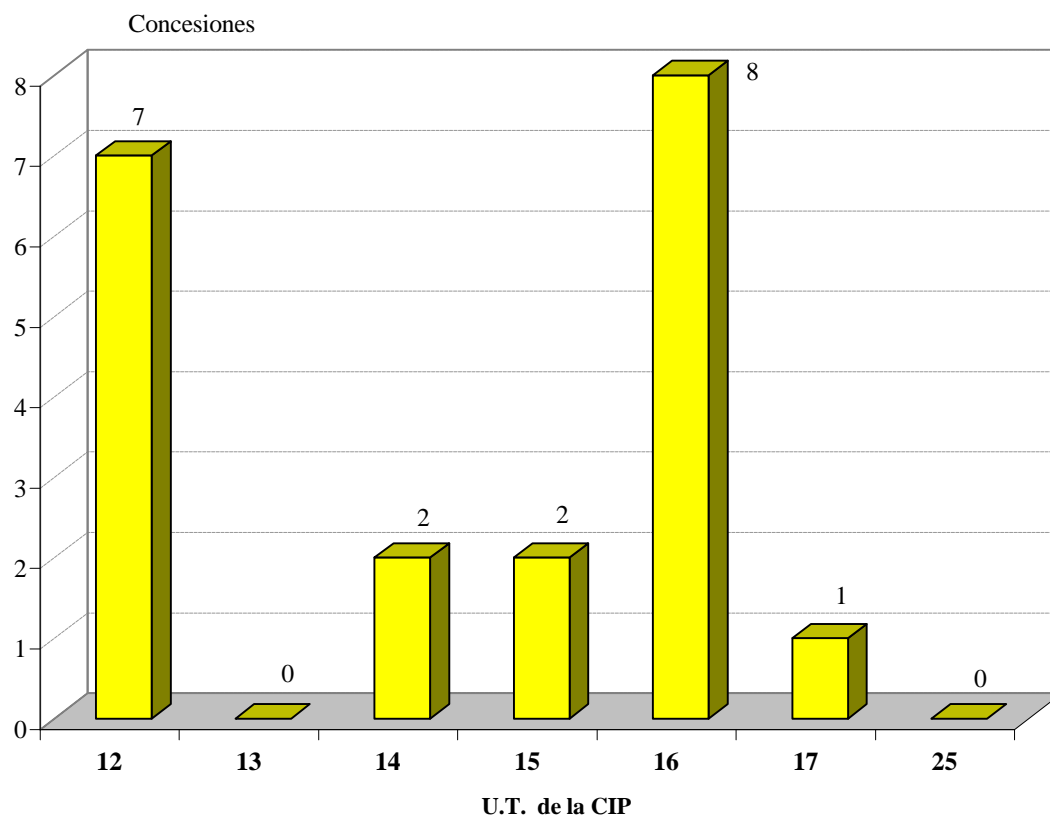
U.T.19 = D21

Gráfico II.6.2.4



Tabla II.6.2.5 CONCESIONES DE LA SECCION E POR U. T. DE LA CIP

U.T.	CONCESIONES	%	Δ (+/-) ANUAL
20	491	100%	22%
21	2	0%	-33%
TOTAL	493	100%	22%

(Ver CIP pág. 13 a 20)

U.T.20 = E01 a E06

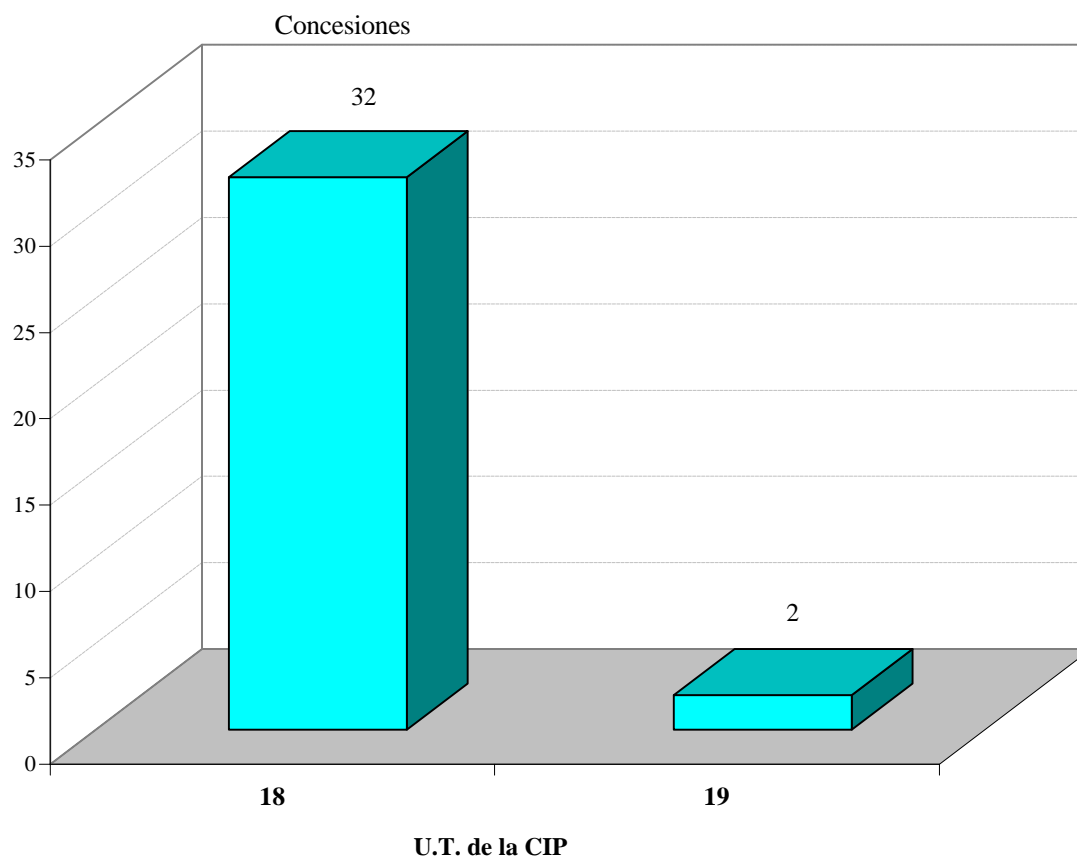
U.T.21 = E21

Gráfico II.6.2.5



Tabla II.6.2.6 CONCESIONES DE LA SECCION F POR U. T. DE LA CIP

U.T.	CONCESIONES	%	△ (+/-) ANUAL
22	37	12%	61%
23	123	40%	-5%
24	135	44%	11%
25	11	4%	0%
TOTAL	306	100	7%

(Ver CIP pág. 13 a 20)

UT22 = F01 a F15

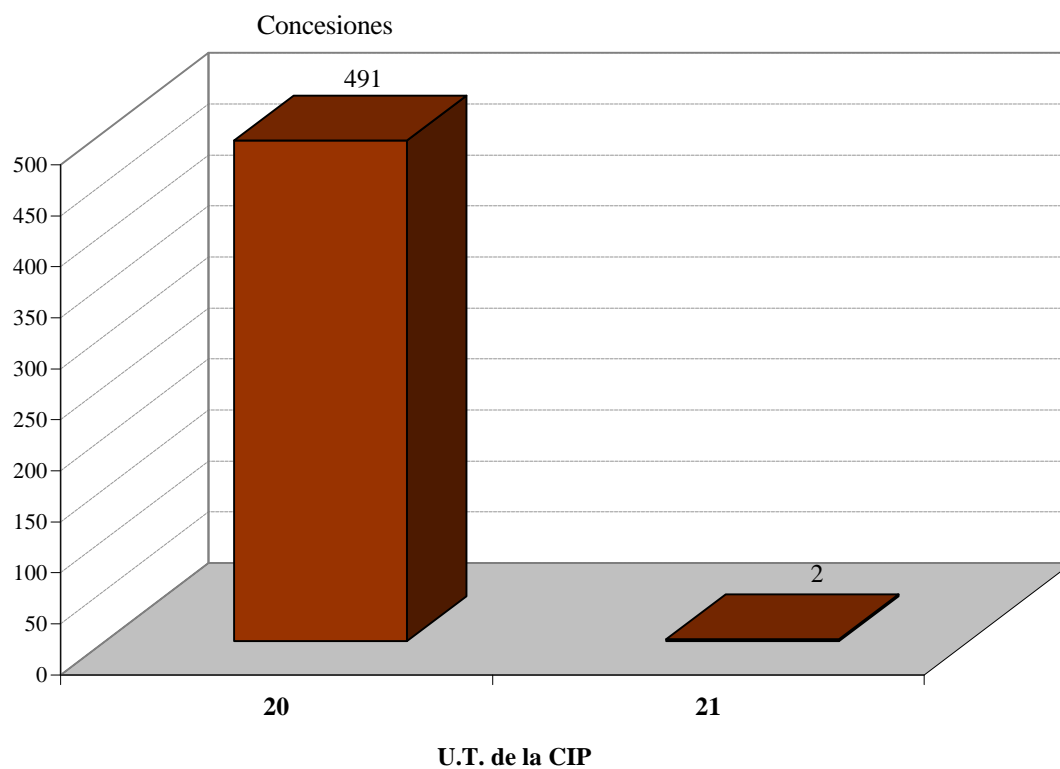
UT24 = F21 a F28

UT23 = F16 a F17

UT25 = F41 a F42

Gráfico II.6.2.6



Tabla II.6.2.7 CONCESIONES DE LA SECCION G POR U. T. DE LA CIP

U.T.	CONCESIONES	%	Δ (+/-) ANUAL
26	47	19%	-15%
27	88	36%	29%
28	109	44%	-22%
29	1	0%	100%
TOTAL	245	100%	-6%

(Ver CIP pág. 13 a 20)

UT26 = G01 a G03

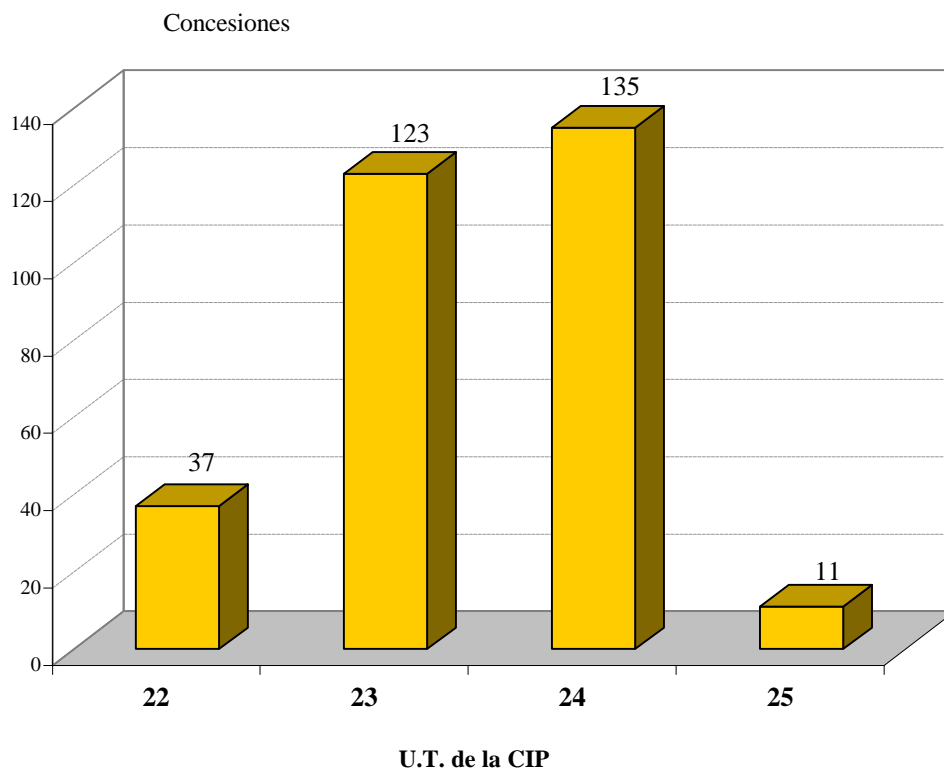
UT28 = G09 a G12

UT27 = G04 a G08

UT29 = G21

Gráfico II.6.2.7



Tabla II.6.2.8 CONCESIONES DE LA SECCION H POR U. T. DE LA CIP

U.T.	CONCESIONES	%	Δ (+/-) ANUAL
30	145	87%	21%
31	22	13%	-31%
TOTAL	167	100%	10%

(Ver CIP pág. 13 a 20)

UT30 = H01 - H02 - H05

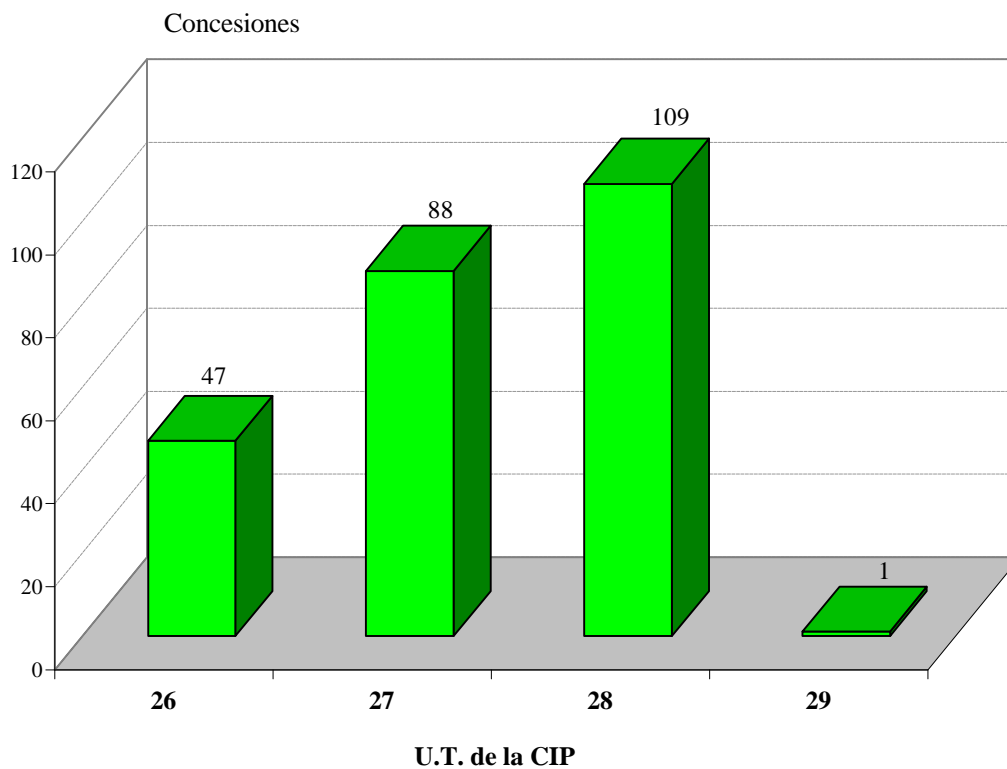
UT31 = H03 a H04

Gráfico II.6.2.8



Tabla II.7.1 MODELOS DE UTILIDAD EN VIGOR, POR COMUNIDADES AUTONOMAS Y PROVINCIAS AL 31/12/2001

COMUNIDADES/PROVINCIAS	MODELOS
ANDALUCIA	
ALMERIA	91
CADIZ	138
CORDOBA	164
GRANADA	106
HUELVA	59
JAEN	81
MALAGA	241
SEVILLA	359
TOTAL	1.239
ARAGON	
HUESCA	105
TERUEL	29
ZARAGOZA	1.040
TOTAL	1.174
ASTURIAS, PRINCIPADO DE	
OVIEDO	285
TOTAL	285
BALEARES, ISLAS	
BALEARES	241
TOTAL	241
CANARIAS	
LAS PALMAS	152
TENERIFE	69
TOTAL	221
CANTABRIA	
SANTANDER	125
TOTAL	125
CASTILLA LA MANCHA	
ALBACETE	120
CIUDAD REAL	62
CUENCA	39
GUADALAJARA	43
TOLEDO	162
TOTAL	426
CASTILLA LEON	
AVILA	14
BURGOS	148
LEON	91
PALENCIA	36
SALAMANCA	52
SEGOVIA	33
SORIA	23
VALLADOLID	135
ZAMORA	26
TOTAL	558

Nota: En esta tabla de contabilizan tambien, los modelos de utilidad en presunto vigor que por falta de pago no están caducados.

Tabla II.7.1 MODELOS DE UTILIDAD EN VIGOR, POR COMUNIDADES AUTONOMAS Y PROVINCIAS AL 31/12/2001

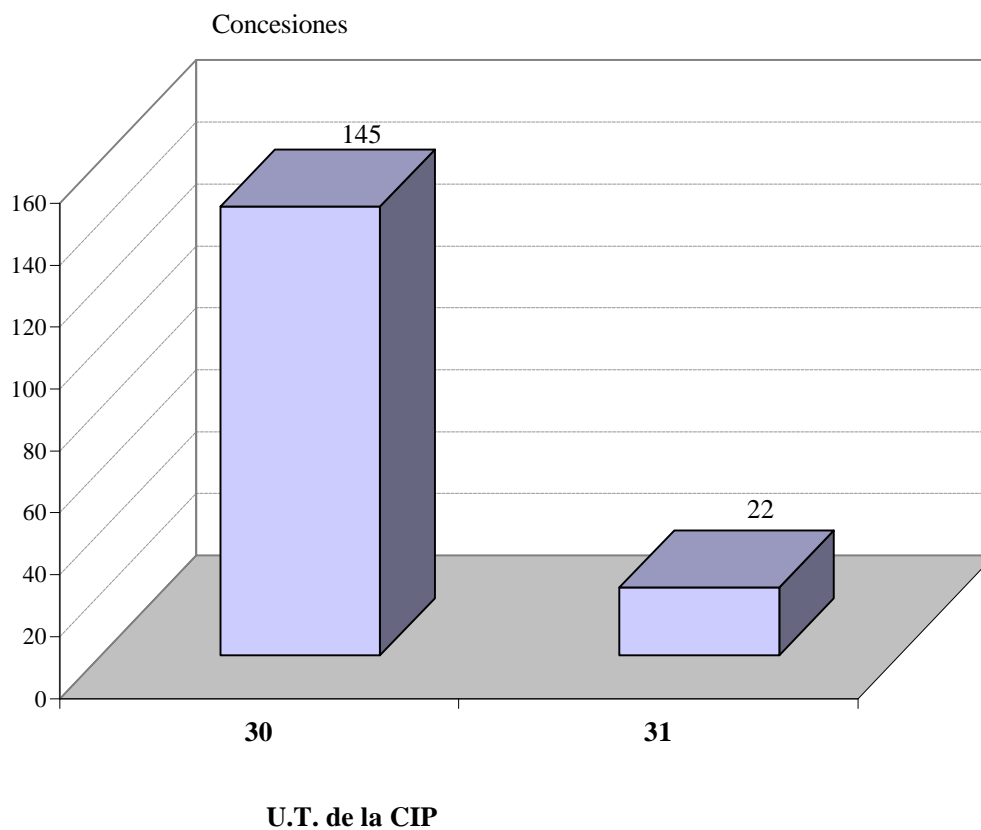
COMUNIDADES/PROVINCIAS	MODELOS
CATALUÑA	
BARCELONA	7.157
GERONA	455
LERIDA	216
TARRAGONA	437
TOTAL	8.265
COMUNIDAD VALENCIANA	
ALICANTE	1.967
CASTELLON	357
VALENCIA	2.110
TOTAL	4.434
EXTREMADURA	
BADAJOS	56
CACERES	27
TOTAL	83
GALICIA	
CORUÑA	220
LUGO	36
ORENSE	80
PONTEVEDRA	253
TOTAL	589
MADRID, COMUNIDAD DE	
MADRID	4.360
TOTAL	4.360
MURCIA, REGION DE	
MURCIA	505
TOTAL	505
NAVARRA, COMUNIDAD FORAL	
NAVARRA	667
TOTAL	667
PAIS VASCO	
ALAVA	452
GUIPUZCOA	1.217
VIZCAYA	792
TOTAL	2.461
RIOJA, LA	
LOGROÑO	225
TOTAL	225
CEUTA y MELILLA	
CEUTA	3
MELILLA	2
TOTAL	5
NO CONSTA	12.560
TOTAL	38.423
EXTRANJEROS	7.931
TOTAL DE TOTALES	46.354

Nota: En esta tabla de contabilizan tambien, los modelos de utilidad en presunto vigor que por falta de pago no están caducados.

Gráfico II.7.1 MODELOS DE UTILIDAD EN VIGOR, POR CC.AA. AL 31/12/2001



Tabla II.7.2 MODELOS DE UTILIDAD EN VIGOR POR PAISES DE ORIGEN AL 31/12/2001

CODIGO	PAIS DE ORIGEN	MODELOS
AD	ANDORRA	28
AR	ARGENTINA	10
AT	AUSTRIA	103
AU	AUSTRALIA	24
AW	ARUBA	1
BE	BELGICA	53
BG	BULGARIA	1
BR	BRASIL	9
CA	CANADA	25
CH	SUIZA	372
CL	CHILE	1
CN	CHINA	16
CS	CHECOSLOVAQUIA	1
CY	CHIPRE	2
CZ	REPÚBLICA CHECA	3
DE	ALEMANIA	1.898
DK	DINAMARCA	63
ES	ESPAÑA	38.423
FI	FINLANDIA	20
FR	FRANCIA	1.325
GB	REINO UNIDO	470
GR	GRECIA	3
HU	HUNGRIA	5
IE	IRLANDA	4
IL	ISRAEL	10
IT	ITALIA	1.099
JP	JAPON	417
KR	REP. DE COREA	5
LI	LIECHTENSTEIN	32
LU	LUXEMBURGO	25
MC	MONACO	4
MN	MONGOLIA	1
MX	MEXICO	11
MY	MALASIA	2
NL	PAISES BAJOS	180
NO	NORUEGA	39
NZ	NUEVA ZELANDA	2

Nota: En esta tabla se contabilizan también, los modelos de utilidad en presunto vigor que por falta de pago no están caducados.

Tabla II.7.2 MODELOS DE UTILIDAD EN VIGOR POR PAISES DE ORIGEN AL 31/12/2001

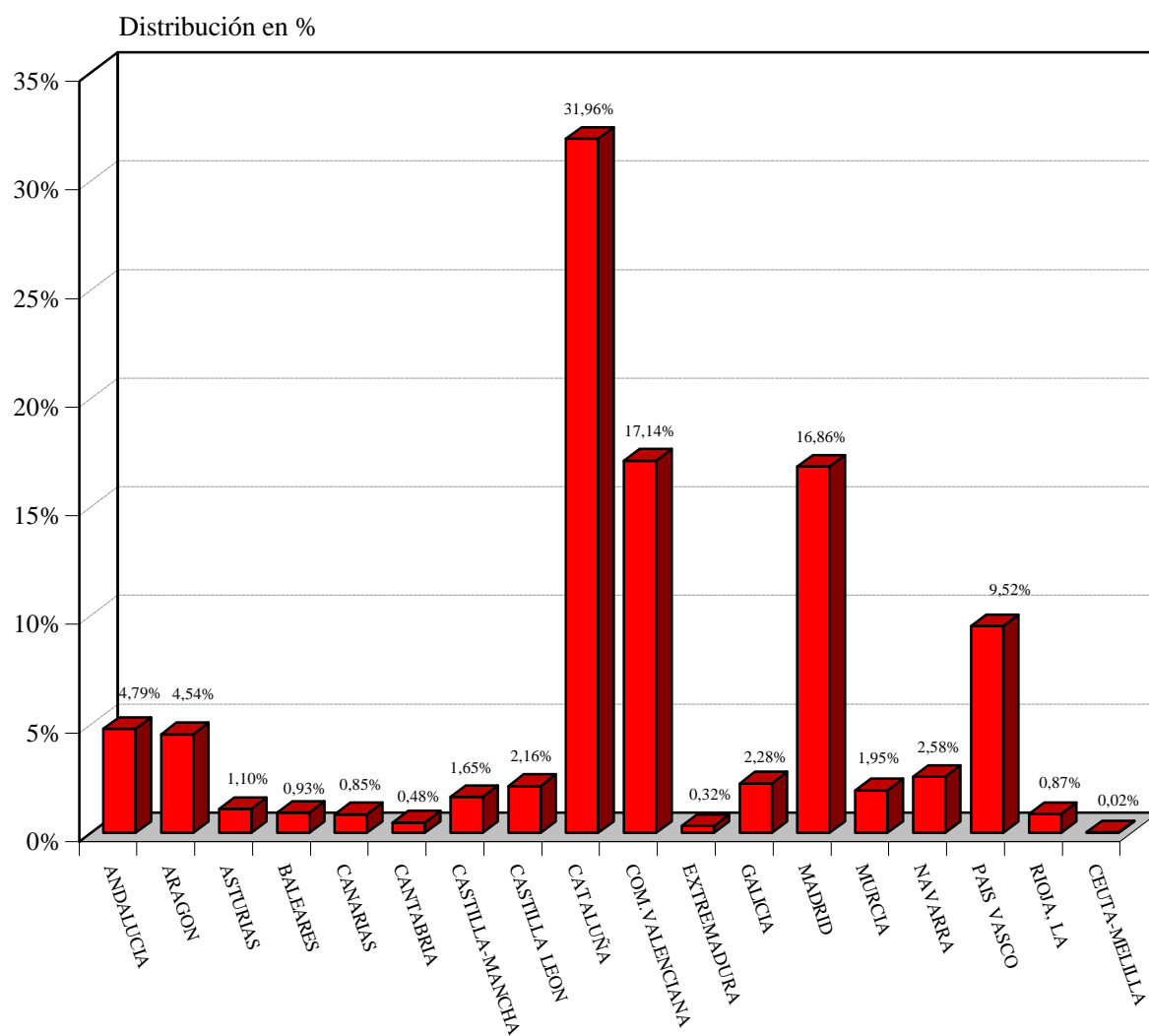
CODIGO	PAIS DE ORIGEN	MODELOS
PA	PANAMA	2
PL	POLONIA	1
PT	PORTUGAL	34
RU	FEDERACIÓN DE RUSIA	2
SA	ARABIA SAUDI	1
SE	SUECIA	158
SG	SINGAPUR	1
SI	ESLOVENIA	1
SU	UNION REP.SOC.SOVIETICAS	12
TR	TURQUÍA	1
TW	PROVINCIA DE TAIWAN	87
US	ESTADOS UNIDOS DE AMERICA	1.309
UY	URUGUAY	4
VE	VENEZUELA	7
YU	YUGOSLAVIA	1
ZA	AFRICA DEL SUR	8
ZZ	OTROS	38
TOTAL		46.354

Nota: En esta tabla se contabilizan también, los modelos de utilidad en presunto vigor que por falta de pago no están caducados.

**Tabla II.7.3 MODELOS DE UTILIDAD EN VIGOR, POR U.T. Y CLASES DE LA CIP,
AL 31/12/2001**

U.T.-CLASE	MODELOS
UNIDAD 1	
A01	1.395
TOTAL	1.395
UNIDAD 2	
A21	150
A22	138
A23	321
A24	223
TOTAL	832
UNIDAD 3	
A41	564
A42	81
A43	526
A44	552
A45	814
A46	185
A47	5.287
TOTAL	8.009
UNIDAD 4	
A61	1.753
A62	174
A63	1.889
TOTAL	3.816
UNIDAD 5	
A61K	13
TOTAL	13

(Ver CIP pag. 13 a 20)

Nota: En esta tabla se contabilizan también, los modelos de utilidad en presunto vigor que por falta de pago no están caducados.

**Tabla II.7.3 MODELOS DE UTILIDAD EN VIGOR, POR U.T. Y CLASES DE LA CIP,
AL 31/12/2001**

U.T.-CLASE	MODELOS
UNIDAD 6	
B01	341
B02	65
B03	22
B04	25
B05	343
B06	14
B07	55
B08	109
B09	5
TOTAL	979
UNIDAD 7	
B21	181
B22	53
B23	380
TOTAL	614
UNIDAD 8	
B24	158
B25	343
B26	280
B27	147
B28	191
B29	197
B30	92
B32	53
TOTAL	1.461
UNIDAD 9	
B41	86
B42	563
B43	189
B44	115
TOTAL	953

(Ver CIP pag. 13 a 20)

Nota: En esta tabla se contabilizan también, los modelos de utilidad en presunto vigor que por falta de pago no están caducados.

Tabla II.7.3 MODELOS DE UTILIDAD EN VIGOR, POR U.T. Y CLASES DE LA CIP, AL 31/12/2001

U.T.-CLASE	MODELOS
UNIDAD 10	
B60	1.756
B61	76
B62	919
B63	210
B64	48
TOTAL	3.009
UNIDAD 11	
B65	5.485
B66	303
B67	337
B68	27
TOTAL	6.152
UNIDAD 12	
C01	8
C02	72
C03	20
C04	4
C05	2
TOTAL	106
UNIDAD 13	
C07	0
A01N	3
TOTAL	3
UNIDAD 14	
C08	5
TOTAL	5
UNIDAD 15	
C09	15
C10	5
C11	19
TOTAL	39

(Ver CIP pag. 13 a 20)

Nota: En esta tabla se contabilizan también, los modelos de utilidad en presunto vigor que por falta de pago no están caducados.

**Tabla II.7.3 MODELOS DE UTILIDAD EN VIGOR, POR U.T. Y CLASES DE LA CIP,
AL 31/12/2001**

U.T.-CLASE	MODELOS
UNIDAD 16	
C12	25
C13	2
C14	20
TOTAL	47
UNIDAD 17	
C21	17
C22	1
C23	4
C25	13
C30	1
TOTAL	36
UNIDAD 18	
D01	40
D02	18
D03	88
D04	87
D05	45
D06	346
D07	18
TOTAL	642
UNIDAD 19	
D21	40
B31	54
TOTAL	94
UNIDAD 20	
E01	332
E02	178
E03	465
E04	2.263
E05	1.268
E06	1.132
TOTAL	5.638

(Ver CIP pag. 13 a 20)

Nota: En esta tabla se contabilizan también, los modelos de utilidad en presunto vigor que por falta de pago no están caducados.

**Tabla II.7.3 MODELOS DE UTILIDAD EN VIGOR, POR U.T. Y CLASES DE LA CIP,
AL 31/12/2001**

U.T.-CLASE	MODELOS
UNIDAD 21	
E21	37
TOTAL	37
UNIDAD 22	
F01	63
F02	163
F03	49
F04	212
F15	56
TOTAL	543
UNIDAD 23	
F16	3.413
F17	68
TOTAL	3.481
UNIDAD 24	
F21	572
F22	21
F23	276
F24	510
F25	232
F26	34
F27	72
F28	110
TOTAL	1.827
UNIDAD 25	
F41	161
F42	133
C06	8
TOTAL	302

(Ver CIP pag. 13 a 20)

Nota: En esta tabla se contabilizan también, los modelos de utilidad en presunto vigor que por falta de pago no están caducados.

**Tabla II.7.3 MODELOS DE UTILIDAD EN VIGOR, POR U.T. Y CLASES DE LA CIP,
AL 31/12/2001**

U.T.-CLASE	MODELOS
UNIDAD 26	
G01	316
G02	119
G03	40
TOTAL	475
UNIDAD 27	
G04	39
G05	94
G06	78
G07	324
G08	97
TOTAL	632
UNIDAD 28	
G09	707
G10	72
G11	117
G12	21
TOTAL	917
UNIDAD 29	
G21	15
TOTAL	15
UNIDAD 30	
H01	980
H02	401
H05	133
TOTAL	1.514
UNIDAD 31	
H03	11
H04	162
TOTAL	173
UNIDAD 32	
TOTAL	2.595
T. TOTALES	46.354

(Ver CIP pag. 13 a 20)

Nota: En esta tabla se contabilizan también, los modelos de utilidad en presunto vigor que por falta de pago no están caducados.

Tabla II. 8 INTERPOSICIONES Y RESOLUCIONES DE RECURSOS, DESDE 1988

AÑOS	INTERPOSICIONES	Δ (+/-) ANUAL	RESOLUCIONES	Δ (+/-) ANUAL
1988	131		518	
1989	450	244%	325	-37%
1990	350	-22%	197	-39%
1991	374	7%	264	34%
1992	257	-31%	361	37%
1993	294	14%	326	-10%
1994	248	-16%	453	39%
1995	237	-4%	246	-46%
1996	195	-18%	190	-23%
1997	194	-1%	193	2%
1998	182	-6%	119	-38%
1999	190	4%	94	-21%
2000	242	27%	167	78%
2001	278	15%	265	59%

Gráfico II. 8



Tabla II.9

EXPLOTACION Y LICENCIAS

ADMISIONES	
- OFRECIMIENTO LICENCIAS DE PLENO DERECHO	18
- CERTIFICADOS DE EXPLOTACION	294
SUSPENSOS	
- OFRECIMIENTOS DE LICENCIAS DE PLENO DERECHO	1
- CERTIFICADOS DE EXPLOTACION	-
LICENCIAS CONTRACTUALES	
- SOLICITUDES	-
- INSCRITAS	7
CANCELACION DE LICENCIAS	1

Tabla II.10 SOLICITUDES PRESENTADAS Y MODELOS DE UTILIDAD CONCEDIDOS POR/A ESPAÑOLES EN EL EXTRANJERO

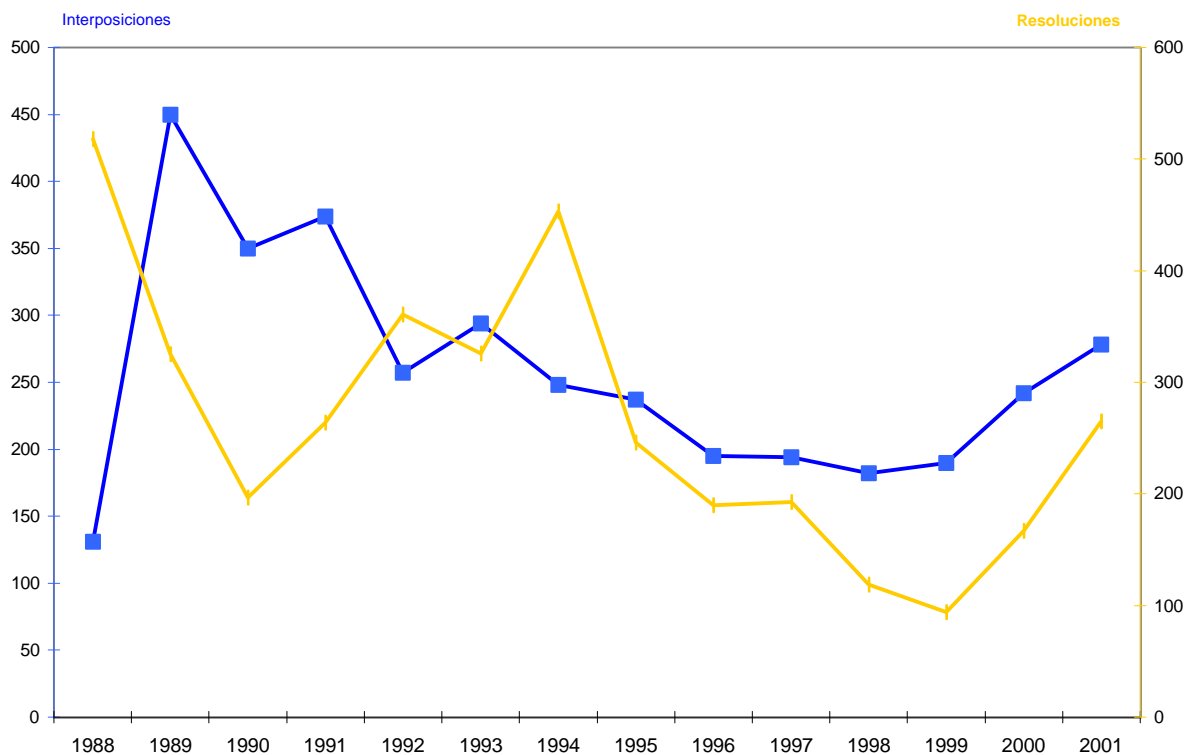
CODIGO	PAISES	SOLICITUDES	△ (+/-) ANUAL	CONCESIONES	△ (+/-) ANUAL
AT	AUSTRIA	0	-100%	3	50%
BR	BRASIL	19	100%	2	100%
CL	CHILE	0	-100%	0	-100%
CN	CHINA	5	0%	3	0%
CO	COLOMBIA	1	0%	1	-75%
CZ	REPUBLICA CHECA	0	-	0	-100%
DE	ALEMANIA	32	3%	31	15%
GT	GUATEMALA	2	0%	0	-100%
HN	HONDURAS	0	-100%	0	-
HU	HUNGRIA	6	200%	2	100%
IT	ITALIA	0	-100%	0	-100%
JP	JAPON	3	50%	4	300%
MX	MEXICO	9	-10%	5	-62%
PE	PERU	0	-100%	0	-100%
PL	POLONIA	1	-50%	0	-
PT	PORTUGAL	38	9%	16	-24%
SK	ESLOVAQUIA	0	-	0	-100%
TR	TURQUIA	2	-33%	2	100%
VE	VENEZUELA	0	-100%	0	-
TOTAL		118	-14%	69	-51%

Notas:

- Conviene significar que en este cuadro no debe confundirse la idea "solicitud" con la de "invención". Es decir que las invenciones cubiertas por las solicitudes (32) presentadas en Alemania y las invenciones cubiertas por las solicitudes (38) presentadas en Portugal, no son distintas sino que corresponden en su gran mayoría a una sola y misma invención española.

- Las solicitudes y concesiones se refieren tanto a las efectuadas por la vía nacional como por la vía regional.

Gráfico II.10



Tabla II.11.1 RANKING INTERNACIONAL DE SOLICITUDES

PAISES	CODIGO	SOLICITUDES	Δ (+/-) ANUAL
ALEMANIA	DE	20.285	-9,08%
CHINA	CN	79.722	15,85%
ESPAÑA	ES	3.142	-2,18%
FEDERACION RUSA	RU	6.029	30,19%
JAPON	JP	8.806	-8,15%
POLONIA	PL	1.095	-17,67%
PORTUGAL	PT	103	9,57%

Gráfico II.11.1

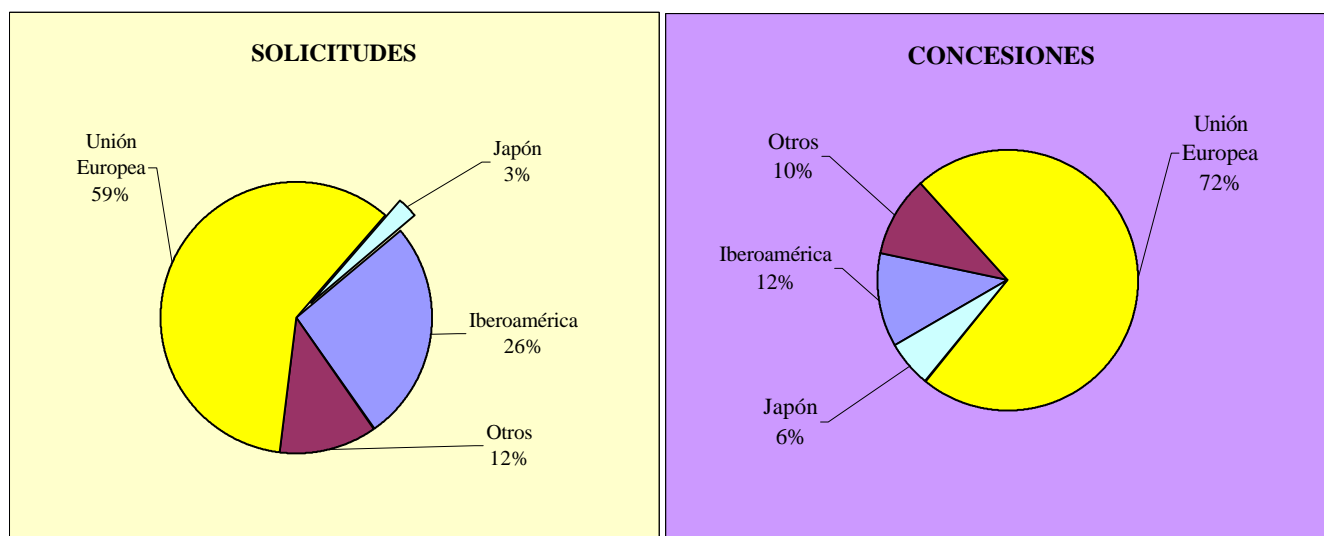

Tabla II.11.2 RANKING INTERNACIONAL DE CONCESIONES

PAISES	CODIGO	CONCESIONES	Δ (+/-) ANUAL
ALEMANIA	DE	18.556	-2%
CHINA	CN	54.359	-3%
ESPAÑA	ES	3.405	4%
FEDERACION RUSA	RU	4.842	18%
JAPON	JP	9.441	-25%
POLONIA	PL	506	-29%
PORTUGAL	PT	35	-27%

Gráfico II.11.2

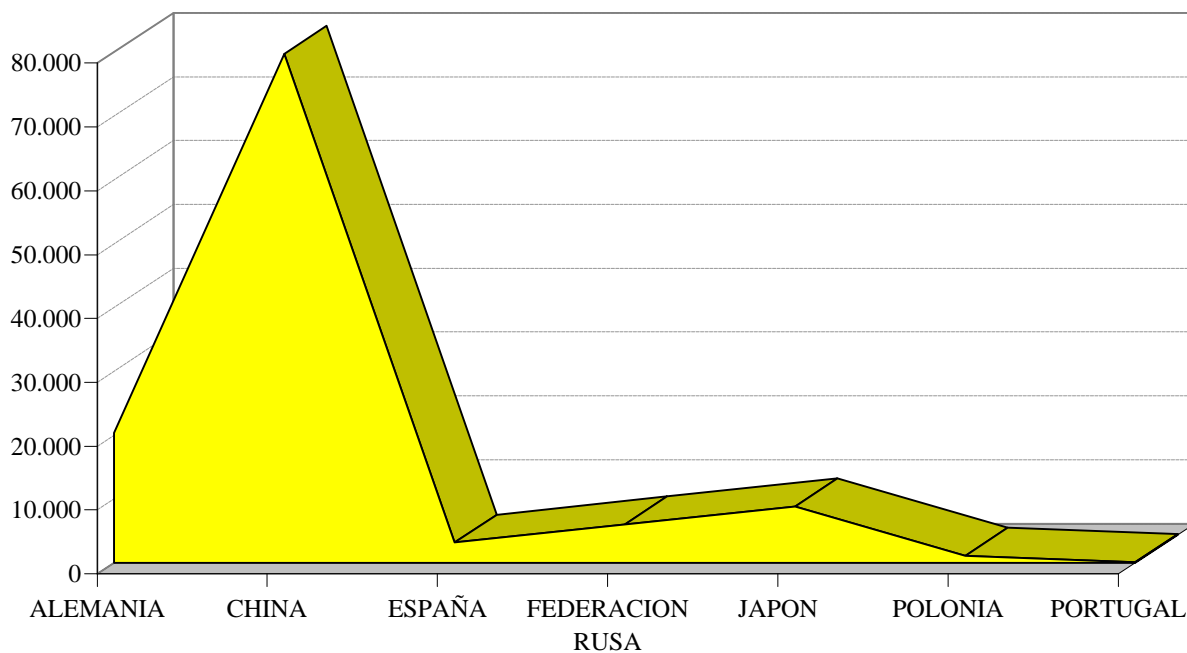

Tabla II.12.1 RANKING INTERNACIONAL DE SOLICITUDES EN EL PERIODO 1997-2001

AÑOS PAISES → ↓	CODIGO	1997	1998	1999	2000	2001
ALEMANIA	DE	23.062	22.541	23.584	22.310	20.285
CHINA	CN	50.129	51.397	*	68.815	79.722
ESPAÑA	ES	3.375	3.246	3.264	3.212	3.142
JAPON	JP	12.048	10.917	10.283	9.587	8.806
POLONIA	PL	1.641	1.599	1.367	1.330	1.095
PORTUGAL	PT	86	81	70	94	103
REP.de COREA	KR	45.809	*	30.650	37.163	40.804

* No se tienen datos

Tabla II.12.2 RANKING INTERNACIONAL DE CONCESIONES EN EL PERIODO 1997-2001

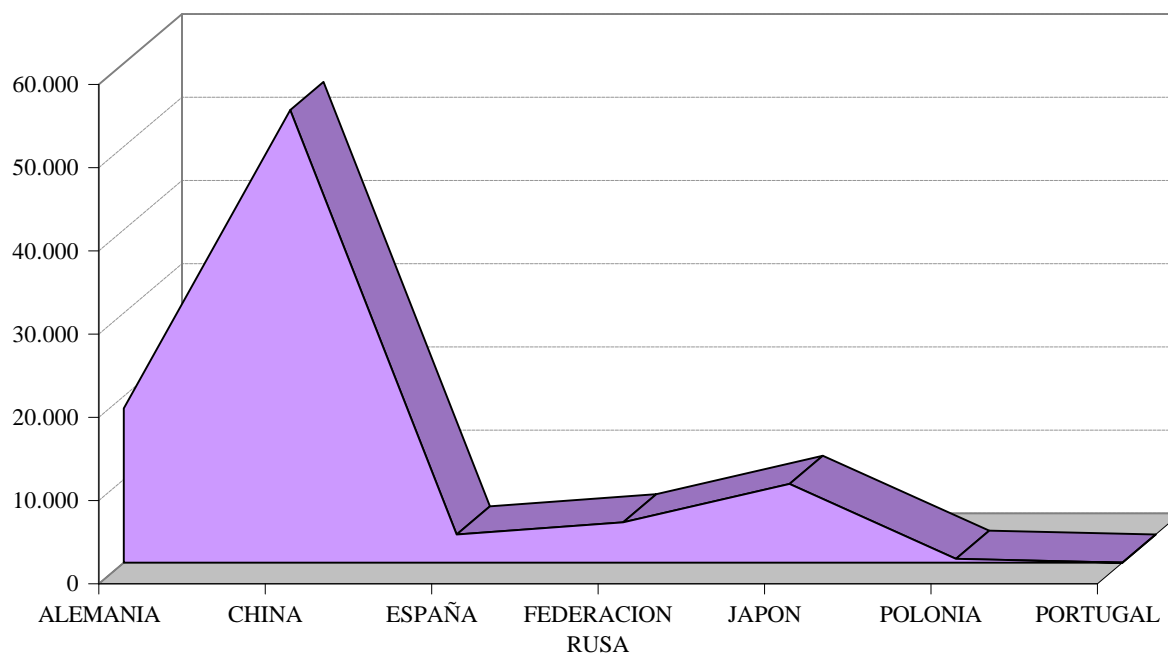
AÑOS PAISES → ↓	CODIGO	1997	1998	1999	2000	2001
ALEMANIA	DE	19.500	19.001	19.493	18.914	18.556
CHINA	CN	27.338	33.903	*	56.077	54.359
ESPAÑA	ES	2.942	2.011	3.170	3.283	3.405
JAPON	JP	50.108	35.513	21.986	12.613	9.441
POLONIA	PL	908	1.002	808	714	506
PORTUGAL	PT	64	100	110	48	35
REP.de COREA	KR	13.713	*	32.868	41.745	43.842

* No se tienen datos

Tabla II.13

LISTA DE LOS MAYORES SOLICITANTES

Nº de Orden	RESIDENTES	Nº de Orden	NO RESIDENTES
1	Cartonajes International, S.A.	1	Hella Kg Hueck & Co
2	Lear Automotive Spain, S.L.	2	Friedrich Grohe Ag & Co. Kg
3	M & C Integración de Sistemas, S.A.	3	Pai Lung Machinery Mill Co., Ltd
4	Rubio Lavedan, Mario	4	Allbert Equipement
5	Seat, S.A.	5	Bettio Group Srl
6	Daumal Castellón, Melchor	6	Bocchiotti Societa per L Industria Elettrotecnica S.P.A
7	Oreja Puerto, Daniel	7	Eduard Wille Gmbh & Co.,
8	Morcillo Adán, Miguel Angel	8	Electrolux Zanussi S.P.A.
9	Rodriguez Martinez, S.C.	9	E.M.C. Colosio S.R.L.,
10	Soldevila Carbonell, Raimon	10	Groppalli S.R.L.
11	Uar Barcelona, S.L.	11	Le Boudal, Luc
12	Inmobiliaria Masife, S.L.	12	Nord Contenitori S.P.A.
13	Lark & Trace S.L.	13	Pulisci Serra, Mario
14	Relats, S.A.	14	Sapa Autoplastics S.P.A.
15	Alicantina de Menaje Plástico, S.L.	15	Wagon Automotive Gmbh.,
16	Alzamora Packaging, S.A.	16	Whirlpool Corp.
17	Contenur España, S.L.	17	Acsentii, Vitalie
18	Juguetes Cayro, S.L.	18	Ahmed Gumaa, Bushara
19	Llabres Hernandez, Miguelina	19	Aia-Agricola Italiana Alimentare, S.P.A.
20	Manufacturas Vicedo, S.L.	20	Alpina S.P.A.
21	Moragon Evangelio, Jose María	21	Amorin Florestal-Comercio e Exploratao, S.A.,
22	Segundo Bernabeu, Ramón	22	Anulado el Expediente
23	Viuda de Rafael Estevan Gimenez, S.L.	23	Application des gaz
24	Aparellaje Eléctrico, S.L.	24	Aprimatic, S.P.A.,
25	Butsir C.E. S.A.	25	Arreghini, Bernardo D.
26	Cañadas Serrano, Luis	26	Aviram, Itzhak
27	Codifesa, S.A.	27	Barilla Alimentare, S.P.A.,
28	Construcciones Mecánicas Pedro Gil, S.A.	28	Baumer, Helmut
29	Construcciones Metálicas Zabinox, S.L.	29	Bernabdelkrim, Ramdane
30	Encofrados J. Alsina, S.A.	30	Bettini, Marco
31	Flex Equipos de Descanso, M S.A.	31	Blod, Peter
32	García Vallejo, Iñaki	32	Blv Licht-Und Vakuumtechnik Gmbh.,
33	Gómez Cabero, Rafael Flavio	33	Bourbon Automobile.,
34	González Torralba, Francisco	34	Breva Barendrecht B.V.
35	Hispaes, S.A.	35	British American Tobacco Ltd.
36	Isofix, S.L.	36	Buck, Georg
37	J. Feliu de la Peña, S.L.	37	Calvo Arraez, Jean
38	Lan-Mobel, S. Coop.,	38	Carey, Ward George
39	Mecalux, S.A.	39	Carratu, Leonardo
40	Onilco Innovación, S.A.	40	Casella, Giovanni
41	Pal Plastic, S.A.,	41	Chan, Li Chun
42	Pardo Herrera, Jose	42	Cheng, Kuo Shu
43	Parra Cabrera, Carlos	43	Chun Chen Screw Co., Ltd,
44	Pool Angel Tomás, S.L.,	44	Chung, Shu-Fen
45	Porras Vila, F. Javier	45	Chu, Lien-Fang
46	Proindumar, S.L.	46	Colnago Ernesto E C. S.R.L.,
47	Representaciones Exclusivas Pastor, S.L.	47	Come Industrie SPA
48	Sedal, S.A.		

SUMARIO

	pag.
Tabla III.1	Solicitudes y resoluciones desde 1989 289
	. Gráfico III.1 289
Tabla III.2	Solicitudes según su origen desde 1989 290
	. Gráfico III.2 290
Tabla III.3	Solicitudes desde 1989, según su denominación 291
Tabla III.4	Mayores solicitantes desde 1989 292
Tabla III.4.1	Mayores solicitantes según su origen, desde 1989 292

Tabla III.1 SOLICITUDES Y RESOLUCIONES DESDE 1989

Años	Solicitudes	Concesiones	% Concesiones /Solicitudes	Denegaciones	% Denegaciones /Solicitudes
1989	6	-		-	
1990	5	-		6	
1991	-	5		-	
1992	-	-		-	
1993	3	-		-	
1994	2	1		2	
1995	4	3		-	
1996	1	4		-	
1997	-	-		-	
1998	2	1		-	
1999	-	1		-	
2000	-	-		-	
2001	-	-		-	
TOTAL	23	15	65%	8	35%

Gráfico III.1



Tabla III.2 SOLICITUDES SEGÚN SU ORIGEN, DESDE 1989

SOLICITANTES	1989	1990	1991	1992	1993	1994	1995	1996	1997	1998	TOTAL
ESPAÑÓLES											
. MADRID	2	5	0	0	2	0	0	0	0	0	9
. TOTAL	2	5	0	0	2	0	0	0	0	0	9
EXTRANJEROS											
. JAPON	0	0	0	0	0	0	4	1	0	2	7
. REINO UNIDO	3	0	0	0	0	0	0	0	0	0	3
. ESTADOS UNIDOS	0	0	0	0	1	2	0	0	0	0	3
. TURQUIA	1	0	0	0	0	0	0	0	0	0	1
. TOTAL	4	0	0	0	1	2	4	1	0	2	14
TOTALES	6	5	0	0	3	2	4	1	0	2	23

Gráfico III.2

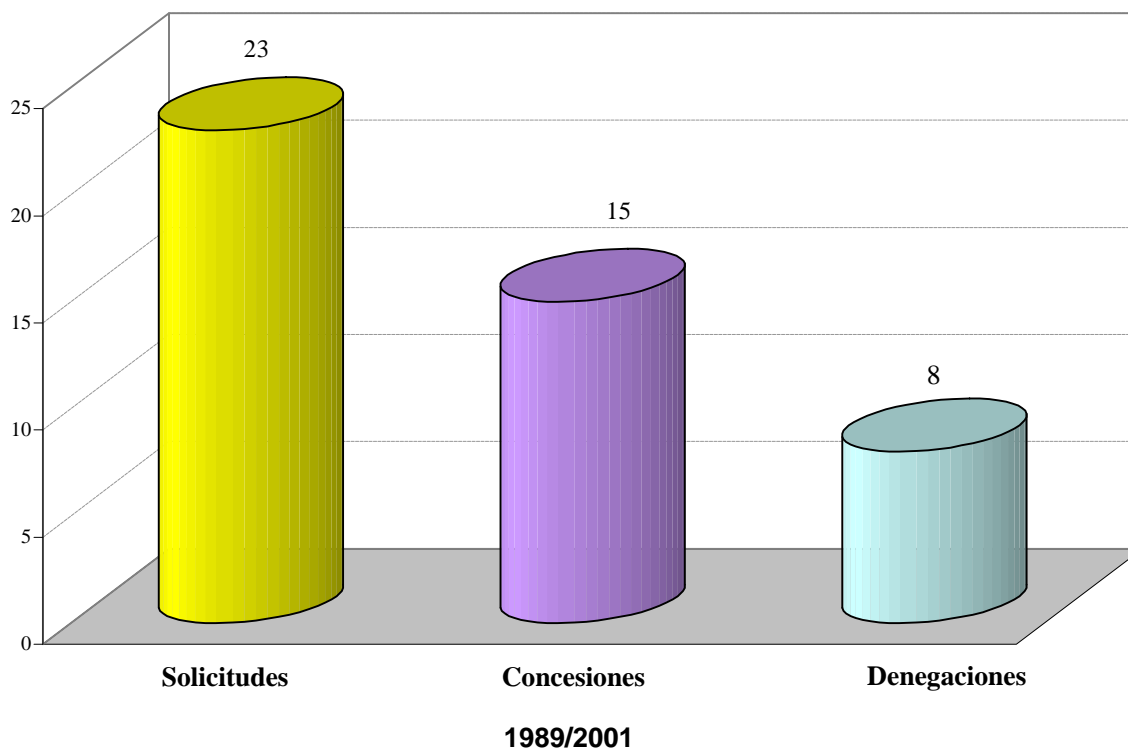

Tabla III.3 SOLICITUDES DESDE 1989, SEGUN SU DENOMINACION

DENOMINACION	Nº DE SOLICITUD
Codificador de video digital + convertidor AD de audio utilizando procedimiento CMOS 0,8 U- RSC382	9800002
Controlador de gráficos HD6444OS	9600001
Controlador para teléfonos digitales inalámbricos	9300001
Diseño de máscaras para microprocesadores tipo CMOS X 86 (CYRIX M7 -1.3)	9400002
Diseño de máscaras para microprocesador del tipo CIRIX M5, REV. 1.41	9400001
Diseño de máscaras para un controlador de gráficos	9500001
Diseño de máscaras para una tecnología de fabricación de dispositivos SMART POWER autoaislados	9000001
Estructura bipolar Darlington con base flotante para funciones de detección de temperatura	9000004
Microcomputador aplicable a máquinas de juegos RF 5A 122	9800001
Nueva técnica de protección contra la ruptura del componente de potencia IBT vertical	9300003
Placa de circuito impreso adecuada para receptores de T.V.	8900005
Placa de circuito impreso adecuada para receptores de T.V.	8900001
Placa de circuito impreso adecuada para receptores de T.V.	8900004
Placa de circuito impreso adecuada para un receptor de control remoto de T.V.	8900006
Placas de circuitos para megafonía de los pasadineros y pasacarros tipo BLIDLOCK	8900003
Procesador de imágenes aplicable a máquinas de juegos	9500003
Procesador de imágenes aplicable a máquinas de juegos	9500002
Sistemas de enclavamientos eléctricos de pasacarros tipo B LINDLOK	8900002
Transistores de potencia DMOS laterales con LAYOUT ondulado	9000003
Transistores de potencia DMOS verticales con LAYOUT ondulado	9000002
Transistores de potencia IBT verticales con LAYOUT celulares	9300002
Transistores de potencia VDMOS de baja capacidad de entrada con óxido grueso entre celdas	9000005
Unidad central de procesos aplicable a máquinas de juegos RF5	9500004

Tabla III.4 MAYORES SOLICITANTES, DESDE 1989

Nº ORDEN	SOLICITANTE	Nº SOLICITUDES
1	CONSEJO SUPERIOR DE INVESTIGACIONES CIENTIFICAS	7
2	RICOH COMPANY, LTD.	5
3	VESTEL UK	3
4	CYRIX CORPORATION	2
5	HITACHI, LTD	2
6	SEGURIDAD BANCARIA Y SISTEMAS S.A.	2
7	ADVANCED MICRO DEVICES, INC.	1
8	VESTREL ELEKTRONIK SANAYI VE TICARE A.S.	1
TOTAL		23

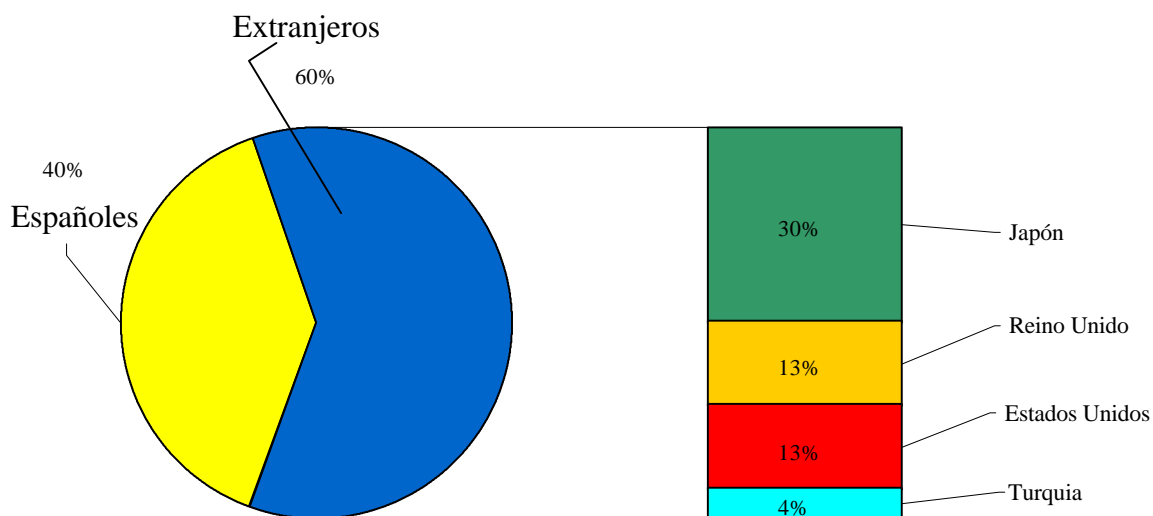
Tabla III.4.1 MAYORES SOLICITANTES SEGUN SU ORIGEN, DESDE 1989

Nº ORDEN	RESIDENTES	Nº SOLICITUDES
1	CONSEJO SUPERIOR DE INVESTIGACIONES CIENTIFICAS	7
2	SEGURIDAD BANCARIA Y SISTEMAS S.A.	2
TOTAL		9
Nº ORDEN	NO RESIDENTES	Nº SOLICITUDES
1	RICOH COMPANY, LTD	5
2	VESTEL UK	3
3	CYRIX CORPORATION	2
4	HITACHI	2
5	ADVANCED MICRO DEVICES, INC.	1
6	VESTREL ELEKTRONIK SANAYI VE TICARE A.S.	1
TOTAL		14
TOTALES		23

SUMARIO

	pag.
Tabla IV.1	
Solicitudes y Resoluciones	294
. Gráfico IV.1	294
Tabla IV.2	
Solicitudes según su naturaleza	295
. Gráfico IV.2	295
Tabla IV.3	
Solicitudes según su origen	296

Tabla IV.1 SOLICITUDES Y RESOLUCIONES

Años	Solicitudes	Δ (+/-) Anual	Concesiones	% Concesiones/ Solicitudes	Denegaciones	% Denegaciones/ Solicitudes
1998	37					
1999	46	24,3%	9		1	
2000	35	-23,9%	6		4	
2001	49	32,4%	13		3	
Total	167		28	16,8%	8	4,8%

Gráfico IV.1

Tabla IV.2 SOLICITUDES SEGÚN SU NATURALEZA

Años	Total	Fitosanitarios	%	Medicamentos	%
1998	37	2	5%	35	95%
1999	46	2	4%	44	96%
2000	35	4	11%	31	89%
2001	49	2	4%	47	96%
Total	167	10	6%	157	94%

Gráfico IV.2

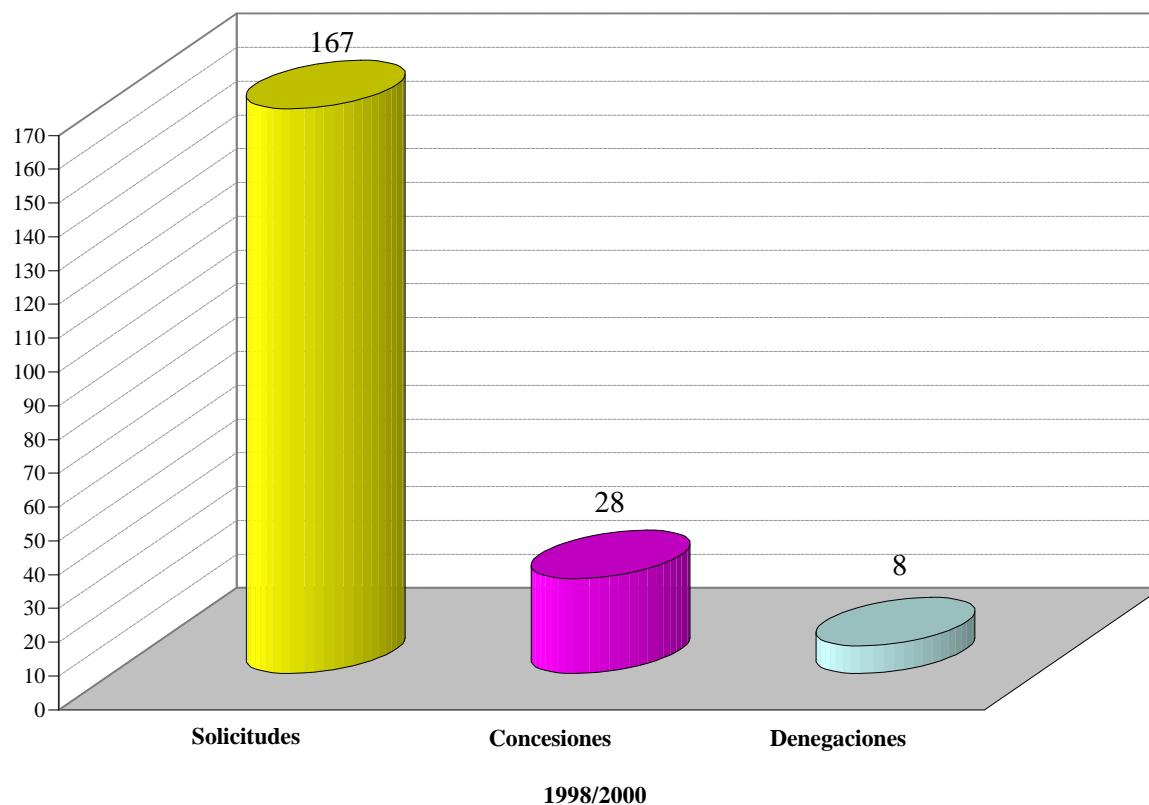

Tabla IV.3 SOLICITUDES SEGÚN SU ORIGEN

Códigos	Países	1998	1999	2000	2001
AU	AUSTRIA	1	1	-	-
BE	BELGICA	-	-	-	2
CA	CANADA	1	-	-	1
CH	SUIZA	5	3	2	4
DE	ALEMANIA	6	11	6	9
DK	DINAMARCA	-	-	4	-
ES	ESPAÑA	-	2	1	1
FI	FINLANDIA	-	1	-	-
FR	FRANCIA	3	3	2	3
GB	REINO UNIDO	6	4	2	5
IT	ITALIA	-	-	2	-
JP	JAPON	3	4	2	3
LU	LUXEMBURGO	-	1	-	-
NL	PAISES BAJOS	-	-	2	2
SE	SUECIA	1	1	-	1
US	ESTADOS UNIDOS	11	15	12	17
	NO CONSTA	-	-	-	1
TOTAL		37	46	35	49

ESTADÍSTICAS DE PROPIEDAD INDUSTRIAL

TOMO II

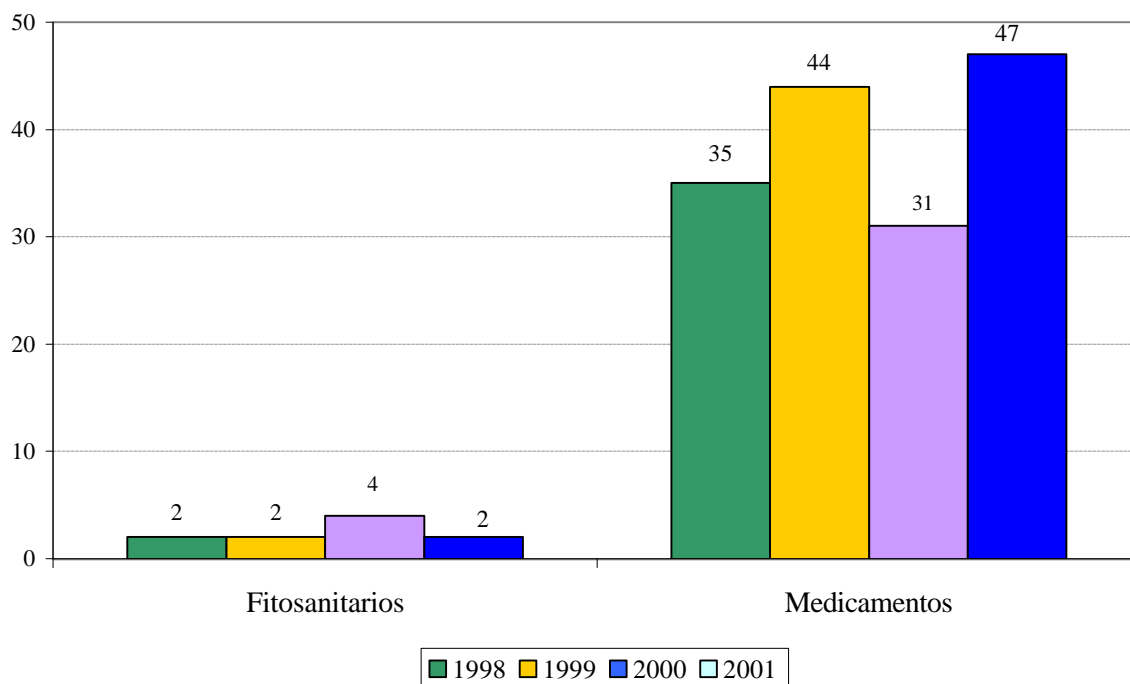
MARCAS (Y OTROS SIGNOS DISTINTIVOS)
Y MODELOS/DIBUJOS INDUSTRIALES

2001

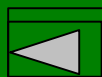

ESTADISTICAS DE PROPIEDAD INDUSTRIAL, 2001: TOMO II

SUMARIO

INTRODUCCION	PAG. 3
NOTAS	PAG. 5
CODIGO DE PAISES, NORMA ST.3 DE OMPI (ANEXO A, SECCION 1 y 2)	PAG. 7
CLASIFICACION INTERNACIONAL DE PRODUCTOS Y SERVICIOS (8ª Edición)	PAG. 13
CLASIFICACION INTERNACIONAL PARA LOS DIBUJOS Y MODELOS INDUSTRIALES (7ª Edición)	PAG. 17
I. MARCAS DE PRODUCTOS Y SERVICIOS	PAG. 30
I.2 MARCAS INTERNACIONALES (PRODUCTOS y SERVICIOS)	PAG. 77
II. NOMBRES COMERCIALES Y ROTULOS DE ESTABLECIMIENTO	PAG. 93
III. MODELOS Y DIBUJOS INDUSTRIALES	PAG. 110

INTRODUCCION

La presente publicación continúa la línea iniciada en 1987 con la sistematización de los datos estadísticos de patentes y que posteriormente se amplió a todas las modalidades de Propiedad Industrial. En este tomo se incluyen los datos referidos a Marcas, incluidos los Nombres Comerciales y Rótulos de Establecimiento, así como los Modelos y Dibujos Industriales.

Cualquiera que sea el estudio que se realice de estas modalidades, es obligado incluir un análisis estadístico para conseguir dotarlo de rigor científico. Por tanto el disponer de un compendio de datos estadísticos como el que aquí se presenta, le supone de un gran valor y utilidad.

Así, el desglose que se lleva a cabo de las Marcas por Comunidades Autónomas y por la Clasificación Internacional de Productos y servicios, constituyen un buen índice de ello. Lo mismo se puede decir en relación con el Diseño Industrial.

Asimismo disponer de estadísticas de Marcas Internacionales permite conocer la actividad de registro y la posición de nuestro país en un ámbito mayor.

La Oficina Española de Patentes y Marcas sigue considerando de gran trascendencia una publicación de este tipo por ser fuente de análisis estadístico, servir para interpretar tendencias de mercado y para realizar estudios comparativos con las estadísticas que se disponen de otros países.

NOTAS

-- La mayor parte de las estadísticas contenidas en la presente publicación se refieren a solicitudes y concesiones tramitadas por la Oficina Española de Patentes y Marcas y son, por lo tanto, estadísticas de elaboración propia.

En el resto, las fuentes han sido las publicaciones estadísticas de la Organización Mundial de la Propiedad Intelectual (OMPI) y las de la Oficina Europea de Patentes (OEP).

-- En las tablas que incluyen como variable el país de origen, este debe interpretarse como país de residencia del solicitante; por tanto, cuando se habla de españoles debe entenderse residentes en España y de residentes en el extranjero cuando se hable de extranjeros.

-- Las tablas que incluyen como variable al conjunto de países están ordenadas alfabéticamente por el código del país, según la normalización de OMPI. Para facilitar su localización se incluye la Norma ST.3, con los países ordenados alfabéticamente por su denominación y por su código.

-- En las tablas que incluyen los ranking internacionales, los países que aparecen en blanco no significa que no hayan tenido solicitudes o concesiones en ese año, sino que en el momento de la elaboración de las estadísticas no se disponía de dichos datos.

NORMA ST.3 de OMPI (ANEXO A, SECCION 1)

Lista completa de Países por orden alfabético, con los correspondientes Códigos de Estados, territorios y organizaciones Intergubernamentales (en el orden habitualmente utilizado por la ONU y la OMPI)

Afganistán	AF	Croacia	HR
Albania	AL	Cuba	CU
Alemania	DE	Dinamarca	DK
Andorra	AD	Djibouti	DJ
Angola	AO	Dominica	DM
Anguilla	AI	Ecuador	EC
Antigua y Barbuda	AG	Egipto	EG
Antillas Neerlandesas	AN	El Salvador	SV
Arabia Saudita	SA	Emiratos Arabes Unidos	AE
Argelia	DZ	Eritrea	ER
Argentina	AR	Eslovaquia	SK
Armenia	AM	Eslovenia	SI
Aruba	AW	España	ES
Australia	AU	Estados Unidos de América	US
Austria	AT	Estonia	EE
Azerbaiyán	AZ	Etiopía	ET
Bahamas	BS	Ex República Yugoslava de Macedonia	MK
Bahrein	BH	Federación de Rusia	RU
Bangladesh	BD	Fiji	FJ
Barbados	BB	Filipinas	PH
Belarús	BY	Finlandia	FI
Bélgica	BE	Francia	FR
Belice	BZ	Gabón	GA
Benin	BJ	Gambia	GM
Bermuda	BM	Georgia	GE
Bhután	BT	Ghana	GH
Bolivia	BO	Gibraltar	GI
Bosnia y Herzegovina	BA	Granada	GD
Botswana	BW	Grecia	GR
Brasil	BR	Groenlandia	GL
Brunei Darussalam	BN	Guatemala	GT
Bulgaria	BG	Guinea	GN
Burkina Faso	BF	Guinea Ecuatorial	GQ
Burundi	BI	Guinea-Bissau	GW
Cabo Verde	CV	Guyana	GY
Camboya	KH	Haití	HT
Camerún	CM	Honduras	HN
Canadá	CA	Hungría	HU
Chad	TD	India	IN
Chile	CL	Indonesia	ID
China	CN	Irán (República Islámica del)	IR
Chipre	CY	Iraq	IQ
Colombia	CO	Irlanda	IE
Comoras	KM	Isla Bouvet	BV
Congo	CG	Islandia	IS
Costa Rica	CR	Islas Caimán	KY
Côte d'Ivoire	CI	Islas Cook	CK

NORMA ST.3 de OMPI (ANEXO A, SECCION 1)

Islas de Georgia del Sur y Sandwich del Sur	GS	Nauru	NR
Islas Falkland (Malvinas)	FK	Nepal	NP
Islas Feroe	FO	Nicaragua	NI
Islas Marianas Septentrionales	MP	Níger	NE
Islas Salomón	SB	Nigeria	NG
Islas Turcos y Caicos	TC	Noruega	NO
Islas Vírgenes (Británicas)	VG	Nueva Zelandia	NZ
Israel	IL	Oficina Benelux de Marcas (BBM) y Oficina Benelux de Dibujos y Modelos (BBDM)	BX
Italia	IT	Oficina de Patentes del Consejo de Cooperación de los Estados Arabes del Golfo (CCG)	GC
Jamaica	JM	Oficina Europea de Patentes (OEP)	EP
Japón	JP	Oficina Internacional de la Organización Mundial de la Propiedad Intelectual (OMPI)	IB
Jordania	JO	Oficina para la Armonización del Mercado Interior (Marcas, Dibujos y Modelos) (OHIM)	EM
Kazakstán	KZ	Omán	OM
Kenya	KE	Organización Africana de la Propiedad Intelectual (OAPI)	OA
Kiribati	KI	Organización Eurasiática de Patentes (EAPO)	EA
Kuwait	KW	Organización Mundial de la Propiedad Intelectual (OMPI)	WO
Kyrguistán	KG	Organización Regional Africana de la Propiedad Industrial (ARIPO)	AP
Lesotho	LS	Países Bajos	NL
Letonia	LV	Pakistán	PK
Líbano	LB	Palau	PW
Liberia	LR	Panamá	PA
Liechtenstein	LI	Papua Nueva Guinea	PG
Lituania	LT	Paraguay	PY
Luxemburgo	LU	Perú	PE
Macao	MO	Polonia	PL
Madagascar	MG	Portugal	PT
Malasia	MY	Qatar	QA
Malawi	MW	Región Administrativa Especial de Hong Kong de la República Popular de China	HK
Maldivas	MV	Jamahiriyá Árabe Libia	LY
Malí	ML	Reino Unido	GB
Malta	MT	República Árabe Siria	SY
Marruecos	MA	República Centroafricana	CF
Mauricio	MU	República Checa	CZ
Mauritania	MR	República de Corea	KR
México	MX	República de Moldova	MD
Mónaco	MC	República democrática del Congo	CD
Mongolia	MN	República Democrática Popular Lao	LA
Montserrat	MS	República Dominicana	DO
Mozambique	MZ	República Popular Democrática de Corea	KP
Myanmar	MM	República Unida de Tanzania	TZ
Namibia	NA	Rumania	RO

NORMA ST.3 de OMPI (ANEXO A, SECCION 1)

Rwanda	RW	Tailandia	TH
Sáhara Occidental	EH	Taiwán, Provincia de China	TW
Saint Kitts y Nevis	KN	Tayikistán	TJ
Samoa	WS	Timor Oriental	TP
San Marino	SM	Togo	TG
San Vicente y las Granadinas	VC	Tonga	TO
Santa Helena	SH	Trinidad y Tabago	TT
Santa Lucía	LC	Túnez	TN
Santa Sede	VA	Turkmenistán	TM
Santo Tomé y Príncipe	ST	Turquía	TR
Senegal	SN	Tuvalu	TV
Seychelles	SC	Ucrania	UA
Sierra Leona	SL	Uganda	UG
Singapur	SG	Uruguay	UY
Somalia	SO	Uzbekistán	UZ
Sri Lanka	LK	Vanuatu	VU
Sudáfrica	ZA	Venezuela	VE
Sudán	SD	Viet Nam	VN
Suecia	SE	Yemen	YE
Suiza	CH	Yugoslavia	YU
Suriname	SR	Zambia	ZM
Swazilandia	SZ	Zimbabwe	ZW

NORMA ST.3 de OMPI (ANEXO A, SECCION 2)

Lista completa de códigos por orden alfabético, con los correspondientes nombres (abreviados) de Estados, territorios y organizaciones Intergubernamentales (en el orden habitualmente utilizado por la ONU y la OMPI)

AD	Andorra	CV	Cabo Verde
AE	Emiratos Arabes Unidos	CY	Chipre
AF	Afganistán	CZ	República Checa
AG	Antigua y Barbuda	DE	Alemania
AI	Anguilla	DJ	Djibouti
AL	Albania	DK	Dinamarca
AM	Armenia	DM	Dominica
AN	Antillas Neerlandesas	DO	República Dominicana
AO	Angola	DZ	Argelia
AP	Organización Regional Africana de la Propiedad Industrial (ARIPO)	EA	Organización Eurasiática de Patentes (EAPO)
AR	Argentina	EC	Ecuador
AT	Austria	EE	Estonia
AU	Australia	EG	Egipto
AW	Aruba	EH	Sáhara Occidental
AZ	Azerbaiyán	EM	Oficina para la Armonización del Mercado Interior (Marcas y Dibujos y Modelos) (OHIM)
BA	Bosnia y Herzegovina	EP	Oficina Europea de Patentes (OEP)
BB	Barbados	ER	Eritrea
BD	Bangladesh	ES	España
BE	Bélgica	ET	Etiopía
BF	Burkina Faso	FI	Finlandia
BG	Bulgaria	FJ	Fiji
BH	Bahrein	FK	Islas Falkland (Malvinas)
BI	Burundi	FO	Islas Feroe
BJ	Benin	FR	Francia
BM	Bermuda	GA	Gabón
BN	Brunei Darussalam	GB	Reino Unido
BO	Bolivia	GC	Oficina de Patentes del Consejo de Cooperación de los Estados Árabes del Golfo (CCG)
BR	Brasil	GD	Granada
BS	Bahamas	GE	Georgia
BT	Bhután	GH	Ghana
BV	Isla Bouvet	GI	Gibraltar
BW	Botswana	GL	Groenlandia
BX	Oficina Benelux de Marcas (BBM) y Oficina Benelux de Dibujos y Modelos (BBDM)	GM	Gambia
BY	Belarús	GN	Guinea
BZ	Belice	GQ	Guinea Ecuatorial
CA	Canadá	GR	Grecia
CD	República democrática del Congo	GS	Islas de Georgia del Sur y Sandwich del Sur
CF	República Centroafricana	GT	Guatemala
CG	Congo	GW	Guinea-Bissau
CH	Suiza	GY	Guyana
CI	Côte d'Ivoire	HK	Región Administrativa Especial de Hong Kong de la República Popular de China
CK	Islas Cook	HN	Honduras
CL	Chile	HR	Croacia
CM	Camerún	HT	Haití
CN	China	HU	Hungría
CO	Colombia	IB	Oficina Internacional de la Organización Mundial de la Propiedad Intelectual (OMPI)
CR	Costa Rica		
CU	Cuba		

NORMA ST.3 de OMPI (ANEXO A, SECCION 2)

ID	Indonesia	NE	Níger
IE	Irlanda	NG	Nigeria
IL	Israel	NI	Nicaragua
IN	India	NL	Países Bajos
IQ	Iraq	NO	Noruega
IR	Irán (República Islámica del)	NP	Nepal
IS	Islandia	NR	Nauru
IT	Italia	NZ	Nueva Zelanda
JM	Jamaica	OA	Organización Africana de la Propiedad Intelectual (OAPI)
JO	Jordania	OM	Omán
JP	Japón	PA	Panamá
KE	Kenya	PE	Perú
KG	Kyrguistán	PG	Papua Nueva Guinea
KH	Camboya	PH	Filipinas
KI	Kiribati	PK	Pakistán
KM	Comoras	PL	Polonia
KN	Saint Kitts y Nevis	PT	Portugal
KP	República Popular Democrática de Corea	PW	Palau
KR	República de Corea	PY	Paraguay
KW	Kuwait	QA	Qatar
KY	Islas Caimán	RO	Rumania
KZ	Kazakstán	RU	Federación de Rusia
LA	República Democrática Popular Lao	RW	Rwanda
LB	Líbano	SA	Arabia Saudita
LC	Santa Lucía	SB	Islas Salomón
LI	Liechtenstein	SC	Seychelles
LK	Sri Lanka	SD	Sudán
LR	Liberia	SE	Suecia
LS	Lesotho	SG	Singapur
LT	Lituania	SH	Santa Helena
LU	Luxemburgo	SI	Eslovenia
LV	Letonia	SK	Eslovaquia
LY	Jamahiriya Árabe Libia	SL	Sierra Leona
MA	Marruecos	SM	San Marino
MC	Mónaco	SN	Senegal
MD	República de Moldova	SO	Somalia
MG	Madagascar	SR	Suriname
MK	Ex República Yugoslava de Macedonia	ST	Santo Tomé y Príncipe
ML	Malí	SV	El Salvador
MM	Myanmar	SY	República Árabe Siria
MN	Mongolia	SZ	Swazilandia
MO	Macao	TC	Islas Turcos y Caicos
MP	Islas Marianas Septentrionales	TD	Chad
MR	Mauritania	TG	Togo
MS	Montserrat	TH	Tailandia
MT	Malta	TJ	Tayikistán
MU	Mauricio	TM	Turkmenistán
MV	Maldivas	TN	Túnez
MW	Malawi	TO	Tonga
MX	México	TP	Timor Oriental
MY	Malasia	TR	Turquía
MZ	Mozambique	TT	Trinidad y Tabago
NA	Namibia		

NORMA ST.3 de OMPI (ANEXO A, SECCION 2)

TV	Tuvalu	VG	Islas Vírgenes (Británicas)
TW	Taiwán, Provincia de China	VN	Viet Nam
TZ	República Unida de Tanzania	VU	Vanuatu
UA	Ucrania	WO	Organización Mundial de la Propiedad Intelectual (OMPI)
UG	Uganda	WS	Samoa
US	Estados Unidos de América	YE	Yemen
UY	Uruguay	YU	Yugoslavia
UZ	Uzbekistán	ZA	Sudáfrica
VA	Santa Sede	ZM	Zambia
VC	San Vicente y las Granadinas	ZW	Zimbabwe
VE	Venezuela		

CLASIFICACION INTERNACIONAL DE PRODUCTOS Y SERVICIOS (8ª edición)

La distribución de los datos está hecha de acuerdo a la lista de clases de productos y servicios.

Clases	PRODUCTOS
1	Productos químicos destinados a la industria, ciencia, fotografía, así como a la agricultura, horticultura y silvicultura; resinas artificiales en estado bruto, materias plásticas en estado bruto; abono para las tierras; composiciones extintoras; preparaciones para el temple y soldadura de metales; productos químicos destinados a conservar los alimentos; materias curtientes; adhesivos (pegamentos) destinados a la industria.
2	Colores, barnices, lacas; preservativos contra la herrumbre y el deterioro de la madera; materias tintóreas; mordientes; resinas naturales en estado bruto; metales en hojas y en polvo para pintores, decoradores, impresores y artistas.
3	Preparaciones para blanquear y otras sustancias para la colada; preparaciones para limpiar, pulir, desengrasar y raspar (preparaciones abrasivas); jabones; perfumería, aceites esenciales, cosméticos lociones para el cabello; dentífricos.
4	Aceites y grasas industriales; lubricantes; productos para absorber, regar y concentrar el polvo; combustibles (incluyendo gasolinas para motores) y materias de alumbrado; bujías y mechas para el alumbrado.
5	Productos farmacéuticos y veterinarios; productos higiénicos para la medicina; sustancias dietéticas para uso médico, alimentos para bebés; emplastos, material para apósitos; material para empastar los dientes y para improntas dentales; desinfectantes; productos para la destrucción de animales dañinos; fungicidas, herbicidas.
6	Metales comunes y sus aleaciones; materiales de construcción metálicos; construcciones transportables metálicas; materiales metálicos para vías férreas; cables e hilos metálicos no eléctricos; cerrajería y ferretería metálica; tubos metálicos; cajas de caudales; productos metálicos no comprendidos en otras clases; minerales.
7	Máquinas y máquinas herramientas; motores (excepto motores para vehículos terrestres); acoplamientos y órganos de transmisión (excepto aquellos para vehículos terrestres); instrumentos agrícolas que no sean manuales; incubadoras de huevos.
8	Herramientas e instrumentos de mano impulsados manualmente; cuchillería, tenedores y cucharas; armas blancas; maquinillas de afeitarse.
9	Aparatos e instrumentos científicos, náuticos, geodésicos, fotográficos, cinematográficos, ópticos, de pesar, de medida, de señalización, de control (inspección), de socorro (salvamento) y de enseñanza; aparatos e instrumentos para la conducción, distribución, transformación, acumulación, regulación o control de la electricidad; aparatos para el registro, transmisión, reproducción del sonido o imágenes; soportes de registro magnéticos, discos acústicos; distribuidores automáticos y mecanismos para aparatos de previo pago; cajas registradoras, máquinas calculadoras, equipo para el tratamiento de la información y ordenadores; extintores.

CLASIFICACION INTERNACIONAL DE PRODUCTOS Y SERVICIOS (8ª edición)

La distribución de los datos está hecha de acuerdo a la lista de clases de productos y servicios.

Clases	PRODUCTOS
10	Aparatos e instrumentos quirúrgicos, médicos, dentales y veterinarios, miembros, ojos y dientes artificiales; artículos ortopédicos; material de sutura.
11	Aparatos de alumbrado, de calefacción, de producción de vapor, de cocción, de refrigeración, de secado, de ventilación, de distribución de agua e instalaciones sanitarias.
12	Vehículos; aparatos de locomoción terrestre, aérea o acuática.
13	Armas de fuego; municiones y proyectiles; explosivos; fuegos de artificio.
14	Metales preciosos y sus aleaciones y artículos de estas materias o de chapado no comprendidos en otras clases; joyería, bisutería, piedras preciosas; relojería e instrumentos cronométricos
15	Instrumentos de música.
16	Papel, cartón y artículos de estas materias, no comprendidos en otras clases; productos de imprenta; artículos de encuadernación; fotografías; papelería; adhesivos (pegamentos) para la papelería o la casa; material para artistas; pinceles; máquinas de escribir y artículos de oficina (excepto muebles); material de instrucción o de enseñanza (excepto aparatos); materias plásticas para embalaje (no comprendidas en otras clases); caracteres de imprenta; clichés.
17	Caucho, gutapercha, goma, amianto, mica y productos de estas materias no comprendidos en otras clases; productos en materias plásticas semielaboradas; materias que sirven para calafatear, cerrar con estopa y aislar; tubos flexibles no metálicos.
18	Cuero e imitaciones del cuero, productos de estas materias no comprendidos en otras clases; pieles de animales; baúles y maletas; paraguas, sombrillas y bastones; fustas y guarnicionería.
19	Materiales de construcción no metálicos; tubos rígidos no metálicos para la construcción; asfalto, pez y betún; construcciones transportables no metálicas; monumentos no metálicos.
20	Muebles, espejos, marcos; productos, no comprendidos en otras clases de madera, corcho, caña, junco, mimbre, cuerno, hueso, marfil, ballena, concha, ámbar, nácar, espuma de mar, sucedáneos de todas estas materias o de materias plásticas.
21	Utensilios y recipientes para el menaje y la cocina (que no sean de metales preciosos, ni chapados); peines y esponjas; cepillos (con excepción de los pinceles); materiales para la fabricación de cepillos; material de limpieza; viruta de hierro; vidrio en bruto o semielaborado (con excepción del vidrio de construcción); cristalería, porcelana y loza no comprendidas en otras clases.

CLASIFICACION INTERNACIONAL DE PRODUCTOS Y SERVICIOS (8ª edición)

La distribución de los datos está hecha de acuerdo a la lista de clases de productos y servicios.

Clases	PRODUCTOS
22	Cuerdas, bramantes, redes, tiendas de campaña, toldos, velas, sacos (no comprendidos en otras clases); materias de relleno (con excepción del caucho o materias plásticas); materias textiles fibrosas en bruto.
23	Hilos para uso textil.
24	Tejidos y productos textiles no comprendidos en otras clases; ropa de cama y de mesa.
25	Vestidos, calzados, sombrerería.
26	Puntillas y bordados, cintas y lazos; botones, corchetes y ojetes, alfileres y agujas; flores artificiales.
27	Alfombras, felpudos, esteras, linoléum y otros revestimientos de suelos; tapicerías murales que no sean de materias textiles.
28	Juegos, juguetes; artículos de gimnasia y deporte no comprendidos en otras clases; decoraciones para árboles de Navidad.
29	Carne, pescado, aves y caza; extractos de carne; frutas y legumbres en conserva, secas y cocidas; jaleas, mermeladas, compotas; huevos, leche y productos lácteos; aceites y grasas comestibles.
30	Café, té, cacao, azúcar, arroz, tapioca, sagú, sucedáneos del café; harinas y preparaciones hechas de cereales, pan, pastelería y confitería, helados comestibles; miel, jarabe de melaza; levadura, polvos para esponjar; sal, mostaza; vinagre, salsas (condimentos); especias; hielo.
31	Productos agrícolas, hortícolas, forestales y granos, no comprendidos en otras clases; animales vivos; frutas y legumbres frescas; semillas, plantas y flores naturales; alimentos para los animales, malta.
32	Cervezas; aguas minerales y gaseosas y otras bebidas no alcohólicas; bebidas y zumos de frutas; siropes y otras preparaciones para hacer bebidas.
33	Bebidas alcohólicas (con excepción de las cervezas).
34	Tabaco; artículos para fumadores; cerillas.

CLASIFICACION INTERNACIONAL DE PRODUCTOS Y SERVICIOS (8ª edición)

La distribución de los datos está hecha de acuerdo a la lista de clases de productos y servicios.

	SERVICIOS
35	Publicidad; gestión de negocios comerciales; administración comercial; trabajos de oficina.
36	Seguros; negocios financieros; negocios monetarios; negocios inmobiliarios.
37	Construcción; reparación; servicios de instalación.
38	Telecomunicaciones.
39	Transporte; embalaje y almacenaje de mercancías; organización de viajes.
40	Tratamiento de materiales.
41	Educación; formación; esparcimiento; actividades deportivas y culturales.
42	Servicios científicos y tecnológicos así como servicios de investigación y diseño relativos a ellos; servicios de análisis de investigación industrial; diseño y desarrollo de ordenadores y software; servicios jurídicos.
43	Servicios de restauración (alimentación); hospedaje temporal.
44	Servicios médicos; servicios veterinarios: cuidados de higiene y de belleza para personas o animales; servicios de agricultura, horticultura y silvicultura.
45	Servicios personales y sociales prestados por terceros destinados a satisfacer necesidades individuales; servicios de seguridad para la protección de bienes y de personas.

CLASIFICACION INTERNACIONAL PARA LOS DIBUJOS Y MODELOS INDUSTRIALES (7ª edición)
(Lista de clases y subclases, con notas explicativas)

CLASES	
01	<p>PRODUCTOS ALIMENTARIOS</p> <p>Subclases:</p> <p>Notas: a) Comprende tanto los productos alimentarios para seres humanos como para animales, así como los productos dietéticos. b) No comprende los envases (cl.09).</p> <p>01-01 - Panadería, Bizcochos, Pastelería, Pastas y Otros productos a base de Cereales, Chocolate, Helados.</p> <p>01-02 - Frutas y Legumbres.</p> <p>01-03 - Quesos, Mantequilla y Sucedáneos de la Mantequilla. Otros productos Lácteos.</p> <p>01-04 - Productos de Carnicería, Chacinería y Pescadería.</p> <p>01-05 - (Vacante)</p> <p>01-06 - Alimentos para animales.</p> <p>01-99 - Varios.</p>
02	<p>ARTICULOS DE VESTIR Y MERCERIA</p> <p>Subclases:</p> <p>Nota: No comprende los artículos de vestir para muñecas (cl.21-01), los equipos especiales de protección contra el fuego, para la prevención de accidentes o de salvamento (cl.29) ni los vestidos para animales (cl.30-01).</p> <p>02-01 - Ropa interior, Lencería, Corsetería, Sujetadores, Ropa de dormir. Notas: a) Comprende los corsés ortopédicos y lencería de uso personal. b) No comprende la ropa para el hogar (cl.06-13).</p> <p>02-02 - Vestidos. Notas: a) Comprende todos los vestidos, incluyendo las pieles, los trajes de baño o de deporte y la ropa ortopédica, a reserva de las excepciones indicadas en la letra b). b) No comprende la ropa interior (cl.02-01) ni los vestidos que se agrupan en las clases 02-03; 02-04; 02-05 ó 02-06.</p> <p>02-03 - Artículos de sombrerería. Nota: Comprende todo tipo de tocado para hombres, mujeres y niños.</p> <p>02-04 - Calzados, Medias y Calcetines. Nota: Comprende los calzados especiales para deportes, tales como botas de fútbol, de esquí, de hockey sobre hielo, calzados y calcetines ortopédicos, así como fajas-pantalón ('ligths'), polainas y otras piezas de vestir para las piernas.</p> <p>02-05 - Corbatas, Chales, Pañuelos para el cuello, y Pañuelos. Nota: Comprende todos los accesorios de vestidos lisos.</p> <p>02-06 - Guantes. Nota: Comprende los guantes de cirujano y los guantes de protección de goma o de plástico para el hogar, para oficios diversos o para el deporte.</p> <p>02-07 - Artículos de Mercería y Accesorios de vestir. Notas: a) Comprende los botones, corchetes para vestidos, para artículos de sombrerería y para calzados, cintas, alfileres, al igual que materiales para coser, tricotar o bordar, accesorios de vestir tales como cinturones, ligas o tirantes. b) No comprende los hilos y otros hilados (cl.05-01), los artículos de pasamanería (05-04), las máquinas de coser, tricotar o bordar (cl.15-06), los equipos de costura (estuches) (cl.03-11).</p> <p>02-99 - Varios.</p>

CLASIFICACION INTERNACIONAL PARA LOS DIBUJOS Y MODELOS INDUSTRIALES (7ª edición)
(Lista de clases y subclases, con notas explicativas)

CLASES	
03	<p>ARTICULOS DE VIAJES, ESTUCHES, PARASOLES Y OBJETOS PERSONALES, NO COMPRENDIDOS EN OTRAS CLASES</p> <p>Subclases:</p> <p>03-01 - Baúles, Maletas, Carteras de mano, Bolsos, Llaveros, Estuches adaptados a su contenido, Billeteras, Artículos análogos. Nota: No comprende los objetos que sirven para transportar las mercancías (cl.09), los estuches de cigarrillos o cigarrillos (cl. 27-06)</p> <p>03-02 - (Vacante).</p> <p>03-03 - Paraguas. Parasoles. Sombrillas y Bastones</p> <p>03-04 - Abanicos.</p> <p>03-99 - Varios</p>
04	<p>CEPILLERIA</p> <p>Subclases:</p> <p>04-01 - Cepillos. Pinceles y Escobas de limpieza. Nota: No comprende los cepillos para la ropa (cl. 04-02).</p> <p>04-02 - Cepillos y pinceles de tocador. Cepillos para la ropa y Cepillos para el calzado. Nota: Por -cepillos para máquinas- se entiende los cepillos que forman parte de máquinas o de vehículos especiales</p> <p>04-04 - Cepillos y Pinceles para pintar. Pinceles para cocinar.</p> <p>04-99 - Varios.</p>
05	<p>ARTICULOS TEXTILES NO CONFECCIONADOS, LAMINAS DE MATERIAL ARTIFICIAL O NATURAL</p> <p>Subclases:</p> <p>Notas: a) Comprende todos los artículos textiles o análogos vendidos por metros y no confeccionados. b) No comprende los artículos confeccionados (cl. 02 ó 06).</p> <p>05-01 - Hilados Observación: El texto inglés lleva una nota que no concierne al texto español.</p> <p>05-02 - Encajes</p> <p>05-03 - Bordados.</p> <p>05-04 - Cintas. Galones y otros artículos de pasamanería.</p> <p>05-05 - Tejidos y Paños. Notas: a) Comprende las láminas cuyo adorno en la superficie o la textura es la única característica, especialmente las láminas de revestimiento, como paneles pintados, el linóleo y las láminas de plástico autoadhesivo, así como el papel de embalar y el papel en rollo, a reserva de las excepciones indicadas en la letra b) b) No comprende el papel de escribir, incluso en rollos (cl. 19-01), ni las láminas utilizadas como elementos de construcción tales como los paneles murales y artesonados (cl. 25-01)</p> <p>05-99 - Varios.</p>

CLASIFICACION INTERNACIONAL PARA LOS DIBUJOS Y MODELOS INDUSTRIALES (7ª edición)
(Lista de clases y subclases, con notas explicativas)

CLASES	
06	MOBILIARIO Subclases: Notas: a) Los muebles combinados que comprenden elementos referentes a varias subclases están clasificados en la clase 06-05 b) Los conjuntos de muebles, en cuanto puedan considerarse como un único modelo, están incluidos en la clase 06-05. c) No comprende los artículos textiles no confeccionados (cl.05)
06-01	- Camas y Asientos. Nota: Comprende los somieres y los asientos de vehículos.
06-02	- Vacante
06-03	- Mesas y muebles similares.
06-04	- Muebles para guardar. Nota: Comprende los armarios, los muebles con cajones o con estantes y los anaqueles.
06-05	- Muebles combinados.
06-06	- Otras piezas de mobiliario y partes de muebles.
06-07	- Espejos y Varios. Nota: No comprende los espejos que corresponden a otras clases (véase la lista alfabética).
06-08	- Perchas. Nota: Se trata de perchas para colgar la ropa.
06-09	- Colchones y Cojines.
06-10	- Cortinas y Persianas interiores.
06-11	- Alfombras Felpudos y Esteras.
06-12	- Tapices.
06-13	- Mantas. Ropa de casa y de mesa. Nota: Comprende los forros para muebles, las colchas y los manteles.
06-99	- Varios.
07	ARTICULOS DE USO DOMESTICO NO COMPRENDIDOS EN OTRAS CLASES Subclases: Notas: a) Comprende los aparatos y utensilios de uso doméstico accionados manualmente, incluso si están provistos de motor b) No comprende las máquinas y aparatos para preparar comidas o bebidas (cl. 31).
07-01	- Vajillas y Cristalerías. Notas: a) Comprende las vajillas de cualquier material, en particular las vajillas de papel o de Cartón. b) No comprende los utensilios y recipientes para la cocción, como las cacerolas de vidrio o de cerámica (cl.02) o los jarrones o floreros, ni las vajillas o cristalerías únicamente ornamentales (cl. 11-02).
07-02	- Aparatos Utensilios y Recipientes para la cocción.
07-03	- Cuchillos de mesa. Tenedores, Cucharas.
07-04	- Aparatos, utensilios, accionados a mano, para preparar comidas o bebidas. Nota: No comprende los aparatos y utensilios clasificados en las clases 07-02 y 31.
07-05	- Planchas utensilios para lavar y limpiar o secar. Nota: No comprende los aparatos electrodomésticos que sirven para lavar, limpiar o secar (cl.5-05).
07-06	- Otros utensilios de mesa.
07-07	- Otros recipientes de uso doméstico.
07-08	- Accesorios de chimenea de hogar.
07-99	- Varios.

CLASIFICACION INTERNACIONAL PARA LOS DIBUJOS Y MODELOS INDUSTRIALES (7ª edición)
(Lista de clases y subclases, con notas explicativas)

CLASES	
08	<p>HERRAMIENTAS Y QUINCALLERIA</p> <p>Subclases:</p> <p>Notas: a) Comprende las herramientas accionadas a mano, incluso si la fuerza muscular se sustituye por una fuerza mecánica, por ejemplo las perforadoras eléctricas y las sierras mecánicas. b) No comprende las máquinas ni las máquinas-herramientas (cl. 15 o cl.31).</p> <p>08-01 - Herramientas o instrumentos que sirven para perforar fresar o vaciar.</p> <p>08-02 - Martillos. Herramientas e Instrumentos análogos.</p> <p>08-03 - Herramientas e instrumentos cortantes. Notas: a) Comprende las herramientas e instrumentos que sirven para serrar. b) No comprende los cuchillos de mesa (cl. 07-33) ni las herramientas e instrumentos cortantes de cocina (cl.31) los cuchillos utilizados en cirugía (cl. 24-02).</p> <p>08-04 - Destornilladores. Herramientas e Instrumentos análogos.</p> <p>08-05 - Otras Herramientas e instrumentos. Nota: Comprende las herramientas e instrumentos que no estén clasificados o no deben serlo en otras subclases o clases.</p> <p>08-06 - Tiradores. Pulsadores y Bisagras.</p> <p>08-07 - Dispositivos de cerrojo o de cierre.</p> <p>08-08 - Medios de fijación, de sostén o de montaje, no comprendidos en otras clases. Notas: a) Comprende los clavos, tuercas, tornillos y pernos. b) No comprende los artículos de fijación destinados a la ropa (cl.02-07) o el aderezo (cl.02-01) ni los artículos de fijación utilizados en las oficinas (cl.19-02).</p> <p>08-09 - Herrajes y dispositivos análogos.</p> <p>08-10 - Soportes para bicicletas</p> <p>08-99 - Varios Notas: Comprende los cables no eléctricos, independientemente del material del que estén hechos.</p>
09	<p>ENVASES, EMBALAJES Y RECIPIENTES PARA EL TRANSPORTE O MANIPULACION DE MERCANCIAS</p> <p>Subclases:</p> <p>09-01 - Botellas. Frascos. Tarros. Bombonas. Recipientes provistos de un sistema a presión. Notas: a) Por – tarros- se entiende los tarros que sirven de envase. b) No comprende los tarros considerados como vajilla (cl. 07-01) ni los floreros (11-02)</p> <p>09-02 - Bidones y Toneles.</p> <p>09-03 - Cajas, Cajones, Contenedores (- Containers-). Latas para conservas. Nota: Comprende los contenedores transbordables.</p> <p>09-04 - Jaulas y Cestas.</p> <p>09-05 - Sacos, Bolsas, tubos y Cápsulas. Notas: a) Comprende los sacos o bolsas de plástico, con o sin asas o cierre b) Por- cápsulas- se entiende las cápsulas utilizadas como envoltorios.</p> <p>09-06 - Cuerdas y Material de atar.</p> <p>09-07 - Medios de cierre y Accesorios. Notas: a) Sólo comprende los medios de cierre para envases. b) Por –accesorios- se entiende especialmente los tapones para verter y dosificar y los atomizadores desmontables.</p> <p>09-98 - Palas y Plataformas de carga.</p> <p>09-09 - Cubos de basura y Recipientes para desperdicios, y sus soportes.</p> <p>09-99 - Varios.</p>

CLASIFICACION INTERNACIONAL PARA LOS DIBUJOS Y MODELOS INDUSTRIALES (7ª edición)
(Lista de clases y subclases, con notas explicativas)

CLASES	
10	<p>ARTICULOS DE RELOJERIA Y OTROS INSTRUMENTOS DE MEDIDA, INSTRUMENTOS DE CONTROL O DE SEÑALIZACIÓN</p> <p>Subclases:</p> <p style="padding-left: 40px;">Nota: Comprende los instrumentos que funcionan por electricidad.</p> <p>10-01 - Relojes de pared. Péndulos y Despertadores.</p> <p>10-02 - Relojes de bolsillo y de pulsera.</p> <p>10-03 - Otros instrumentos cronométricos. Nota: Comprende los aparatos para medir el tiempo tales como los parquímetros, los Avisadores en la cocina y los aparatos similares.</p> <p>10-04 - Otros instrumentos. Aparatos y Dispositivos de medida. Notas: a) Comprende los instrumentos, aparatos y dispositivos para la medida de la temperatura, de la Presión, de peso, de la longitud, del volumen y de las magnitudes eléctricas. b) No comprende los medidores de exposición (para fotografía) (cl.16-05).</p> <p>10-05 - Instrumentos, Aparatos y dispositivos de control, de seguridad o de ensayo. Nota: Comprende las armas contra incendio o de infracciones, así como los diversos tipos de detectores.</p> <p>10-06 - Aparatos y Dispositivos de señalización. Nota: No comprende los dispositivos de alumbrado o de señalización de vehículos (cl. 26-06).</p> <p>10-07 -Cajas. Cuadrantes. Agujas y otras piezas y Accesorios de instrumentos de medida, de control o de señalización. Nota: Por –cajas- se entiende las cajas de relojes, las carcasas de relojes de pared y todas las cajas que forman parte integrante de los instrumentos cuyos mecanismos protegen, excluyendo los estuches (cl.03.01 o, si se trata de embalaje. C.09-03).</p> <p>10-99 - Varios.</p>
11	<p>OBJETOS DE ADORNO</p> <p>Subclases:</p> <p>11-01 - Bisutería y Joyería. Notas: a) Comprende la bisutería de fantasía y de imitación. b) No comprende los relojes (cl. 10-02).</p> <p>11-02 - Bidelots. Adornos de mesa, repisas de chimeneas o de pared. Jarrones y Floreros. Notas: Comprende las esculturas, los móviles y las estatuas.</p> <p>11-03 - Medallas o insignias.</p> <p>11-04 - Flores, Plantas y Frutos artificiales.</p> <p>11-05 - Banderas, Artículos de decoración para fiestas. Notas: a) Comprende las guirnaldas, banderolas y decoración para árboles de Navidad. b) No comprende las velas (cl. 26-04).</p> <p>11-99 - Varios.</p>

CLASIFICACION INTERNACIONAL PARA LOS DIBUJOS Y MODELOS INDUSTRIALES (7ª edición)
(Lista de clases y subclases, con notas explicativas)

12	<p>MEDIOS DE TRANSPORTE Y DE ELEVACION</p> <p>Subclases:</p> <p>Notas: a) Comprende todos los vehículos: terrestres, náuticos, aéreos, espaciales u otros.</p> <p>b) Comprende las partes, equipos y accesorios que sólo existen en función de un vehículo y que no pueden ordenarse en otra clase; estas partes, equipos y accesorios de vehículos se clasificarán en la subclase de vehículo en cuestión, o en la clase 12-16 si son comunes a varios vehículos correspondientes a subclases distintas.</p> <p>c) No comprende, en principio, las partes, equipos y accesorios de vehículos que pueden ordenarse en otra clase; estas partes, equipos y accesorios se ordenarán en la misma clase que los conductos de la misma naturaleza, es decir, que tienen la misma función. Así, las alfombras o estereras para automóviles se ordenarán con las alfombras (cl.06-11); los motores eléctricos para vehículos se ordenarán en la clase 13-01 y los motores no eléctricos para vehículos en la clase 15-01 (lo mismo que las partes de esos motores); los faros de automóviles de ordenarán con los artículos de alumbrado (cl. 26-06).</p> <p>d) No comprende las miniaturas de vehículos (cl. 21-01).</p>
	12-01 - Vehículos de tracción animal.
	12-02 - Carros de mano y Carretillas
	12-03 - Locomotoras y Material rodante para los ferrocarriles y todos los demás vehículos sobre rieles.
	12-04 - Teleféricos. Telesillas y Remontadores de pendientes.
	12-05 - Elevadores. Aparatos de elevación y de manipulación. Nota: Comprende los ascensores, montacargas, grúas, carretillas elevadoras y cintas transportadoras.
	12-06 - Navíos y Barcos.
	12-07 - Aviones y Otros vehículos aéreos o espaciales.
	12-08 - Automóviles, Autobuses y Camiones. Nota: Comprende las ambulancias y vehículos frigoríficos.
	12-09 - Tractores.
	12-10 - Remolques para vehículos de carretera. Nota: Comprende las caravanas.
	12-11 - Bicicletas y Motocicletas.
	12-12 - Coches de niño. Sillas de ruedas para inválidos. Camillas. Notas: a) Por -coches de niño- se entiende los coches en los que se mete a un niño. b) No comprende los coches de niño si se trata de juguetes (cl. 21-01).
	12-13 - Vehículos de usos especiales. Notas: a) Sólo comprende los vehículos no específicamente destinados al transporte, como las limpiadoras, regadoras, coches de bomberos, quitanieves y coches de auxilio. b) No comprende las máquinas agrícolas de carácter mixto (cl.15-03), ni las máquinas automotrices para la construcción o de ingeniería civil (15-04).
	12-14 - Otros vehículos. Notas: Comprende los trineos y vehículos de colchón de aire.
	12-15 - Neumáticos. Cubiertas y Cadenas antideslizantes para vehículos.
	12-16 - Partes, Equipos y Accesorios de vehículos, no comprendidos en otras clases o subclases.
	12-99 - Varios.

CLASIFICACION INTERNACIONAL PARA LOS DIBUJOS Y MODELOS INDUSTRIALES (7ª edición)
(Lista de clases y subclases, con notas explicativas)

CLASES	
13	<p>APARATOS DE PRODUCCIÓN, DE DISTRIBUCIÓN O DE TRANSFORMACIÓN DE LA ENERGIA ELECTRICA</p> <p>Subclases:</p> <p>Notas: a) Sólo comprende los aparatos que producen, distribuyen o transforman la corriente eléctrica. b) Se incluyen, sin embargo, los motores eléctricos. c) No comprende los aparatos que funcionan con electricidad, por ejemplo, los relojes eléctricos (cl. 10-02) ni los aparatos para la medida de la corriente eléctrica (cl. 10-04)</p> <p>13-01 - Generadores y Motores Nota: Comprende los motores eléctricos para vehículos.</p> <p>13-02 - Transformadores. Rectificadores. Pilas y Acumuladores.</p> <p>13-03 - Material de distribución o control de energía eléctrica. Nota: Comprende los conductores, los interruptores y los cuadros de mando.</p> <p>13-99 - Varios.</p>
14	<p>APARATOS DE REGISTRO, DE TELECOMUNICACIÓN Y DE TRATAMIENTO DE LA INFORMACIÓN</p> <p>Subclases:</p> <p>14-01 - Aparatos de registro y de reproducción de sonidos o de imágenes. Nota: No comprende los aparatos para la fotografía o el cine (cl. 16).</p> <p>14-02 - Aparatos de tratamiento de la información.</p> <p>14-03 - Aparatos de telecomunicación y de mando a distancia sin hilo. Amplificadores de radio. Nota: Comprende los aparatos de telégrafo, de teléfono, de televisión, así como los aparatos tomavistas de televisión, los aparatos de radio y los teleimpresores.</p> <p>14-99 - Varios.</p>
15	<p>MAQUINAS NO COMPRENDIDAS EN OTRAS CLASES</p> <p>Subclases:</p> <p>15-01 - Motores. Notas: a) Comprende los motores no eléctricos para vehículos. b) No comprende los motores eléctricos (cl.13).</p> <p>15-02 - Bombonas y Compresores. Nota: No comprende las bombonas de mano o de pie (cl. 08-03), ni las bombas contra incendio(cl. 29-01)</p> <p>15-03 - Máquinas agrícolas. Notas: a) Comprende los arados, así como las máquinas mixtas, a la vez máquinas y vehículos, por ejemplo, las segadoras gavilladoras. b) No comprende las herramientas de mano (cl.08).</p> <p>15-04 - Máquinas para la construcción. Notas: a) Comprende las máquinas utilizadas para ingeniería civil, así como las máquinas automotrices, tales como excavadoras, hormigoneras y dragas. b) No comprende los aparatos de elevación ni las grúas (cl. 12-05).</p> <p>15-05 - Máquinas para lavar, limpiar o secar. Notas: a) Los aparatos y máquinas para el tratamiento de la ropa y la lencería, como los aparatos para planchar y calandrar (las telas) b) Las máquinas de lavar y secar la vajilla, así como las instalaciones industriales de secado.</p> <p>15-06 - Máquinas textiles, Máquinas de coser, de tricotar o de bordar.</p> <p>15-07 - Máquinas y Aparatos de refrigeración. Notas: a) Comprende los aparatos domésticos de refrigeración. b) No comprende los vagones frigoríficos (cl. 12-03) ni los coches frigoríficos (cl. 12-08).</p> <p>15-08 - (Vacante)</p> <p>15-09 - Máquinas- Herramientas. Máquinas de fijar. Máquinas de fundición. Nota: No comprende las máquinas para la industria minera, las máquinas de perforar ni los separadores de materiales (cl. 15-99)</p> <p>15-99 - Varios.</p>

CLASIFICACION INTERNACIONAL PARA LOS DIBUJOS Y MODELOS INDUSTRIALES (7ª edición)
(Lista de clases y subclases, con notas explicativas)

CLASES	
16	<p>ARTICULOS DE FOTOGRAFÍA, DE CINEMATOGRAFÍA O DE ÓPTICA.</p> <p>Subclases:</p> <p>Nota: No comprende los aparatos luminosos para la fotografía o el cine (cl. 26-05).</p> <p>16-01 - Aparatos para fotografiar o filmar. Nota: No comprende los aparatos tomavistas de televisión (cl. 14-03).</p> <p>16-02 - Aparatos de proyección y visionadoras.</p> <p>16-03 - Aparatos para fotocopiar o ampliar. Nota: Comprende los aparatos para microfilm y los aparatos lectores de microfilm, así como los aparatos de oficina llamados -fotocopiadoras- que utilizan procedimientos distintos de la fotografía, especialmente procedimientos térmicos o magnéticos.</p> <p>16-04 - Aparatos y Utensilios para el relevado.</p> <p>16-05 - Accesorios. Nota: Comprende los filtros de tomavistas, los medidores de exposición, los trípodes, los dispositivos para flash</p> <p>16-06 - Artículos de óptica Notas: a) Comprende las gafas y microscopios. b) No comprende los instrumentos de medida que llevan dispositivos ópticos (cl.10-04)</p> <p>16-99 - Varios.</p>
17	<p>INSTRUMENTOS DE MUSICA</p> <p>Subclases:</p> <p>Nota: No comprende los estuches para instrumentos de música (cl. 03-01), ni los aparatos de registro o de reproducción del sonido (cl. 14-01).</p> <p>17-01 - Instrumentos de teclado Nota: Comprende los órganos, electrónicos o no, los acordeones y los pianos, mecánicos o no.</p> <p>17-02 - Instrumentos de viento. Nota: No comprende los órganos, armonios y acordeones (cl. 17-01).</p> <p>17-03 - Instrumentos de cuerda</p> <p>17-04 - Instrumentos de percusión.</p> <p>17-05 - Instrumentos mecánicos. Notas: a) Comprende las cajas de música. b) No comprende los instrumentos mecánicos de teclado (cl. 17-01).</p> <p>17-99 - Varios</p>
18	<p>IMPRESA Y MAQUINAS DE OFICINA</p> <p>Subclases:</p> <p>18-01 - Máquinas de escribir y de calcular Nota: No comprende los ordenadores y otros aparatos que se ordenan en la clase 14-02.</p> <p>18-02 - Máquinas de impresión. Notas: a) Comprende las máquinas de componer, las máquinas y aparatos de estereotipia, las máquinas tipográficas, las demás máquinas de reproducir, como las duplicadoras y máquinas offset, así como las máquinas de estampar direcciones, de franquear correspondencia, de matar sellos. b) No comprende las máquinas de fotocopiar (cl. 16-03).</p> <p>18-03 - Caracteres y signos tipográficos.</p> <p>18-04 - Máquinas de encuadernar, de grapar, Guillotinas- Recortadoras. Nota: Comprende las máquinas y dispositivos para cortar el papel, análogas a las guillotinas-recortadoras.</p> <p>18-99 - Varios</p>

CLASIFICACION INTERNACIONAL PARA LOS DIBUJOS Y MODELOS INDUSTRIALES (7ª edición)
(Lista de clases y subclases, con notas explicativas)

CLASES	
19	<p>PAPELERÍA, ARTÍCULOS DE OFICINA, MATERIALES PARA ARTISTAS O PARA LA ENSEÑANZA.</p> <p>Subclases:</p> <p>19-01 - Papel de escribir. Tarjetas de visita y de participación. Notas: Comprende todos los papeles, en el sentido más amplio, que sirven para la escritura, el dibujo, la pintura, la impresión; por ejemplo, el papel de calco, el papel carbón, el papel de periódico, los sobres, las tarjetas de felicitación y las tarjetas-postales ilustradas, incluso si llevan un registro sonoro.</p> <p>19-02 - Artículos de oficina. Notas: a) Comprende los utensilios que se utilizan en los servicios de caja, como los clasificadores de Monedas. b) Algunos artículos de oficina se ordenarán en otras subclases o clases: por ejemplo, los muebles de oficina en la clase 06, las máquinas y aparatos de oficina en las clases 14-02; 16-03; 18-01 ó 18-04, los artículos para escribir en la clase 19-01 ó 19-06 (véase la lista alfabética).</p> <p>19-03 - Calendarios. Nota: No comprende las agendas (cl. 19-04).</p> <p>19-04 - Libros. Cuadernos y objetos de aspecto exterior parecido. Nota: Comprende las cubiertas de libros, las encuadernaciones, los álbumes, las agendas y otros objetos parecidos.</p> <p>19-05 - (Vacante)</p> <p>19-06 - Materiales e instrumentos para escribir a mano, para dibujar, para pintar, para esculpir, para grabar o para otras técnicas artísticas. Notas: No comprende los pinceles (cl 04-04) ni las mesas de dibujo y los aparatos fijados a dichas mesas (cl 06-03), ni el papel de escribir (cl. 19-01).</p> <p>19-07 - Materiales de enseñanza Notas: a) Comprende los mapas de todo tipo, los globos terrestres y los planetarios. b) No comprende los aparatos para la enseñanza audiovisual (cl. 14-01).</p> <p>19-08 - Otros impresos Notas: Comprende los impresos publicitarios.</p> <p>19-99 - Varios.</p>
20	<p>EQUIPO PARA LA VENTA O DE PUBLICIDAD, SIGNOS INDICADORES</p> <p>Subclases:</p> <p>20-01 - Distribuidores automáticos.</p> <p>20-02 - Materiales de exposición o de venta. Nota: No comprende los objetos de mobiliario (cl. 06).</p> <p>20-03 - Carteleras. Dispositivos publicitarios. Notas: a) Comprende los rótulos, los dispositivos para la publicidad luminosa y los dispositivos móviles de publicidad b) No comprende los embalajes (cl. 09) ni los dispositivos de señalización (cl.10-06)</p> <p>20-99 - Varios.</p>

CLASIFICACION INTERNACIONAL PARA LOS DIBUJOS Y MODELOS INDUSTRIALES (7ª edición)
(Lista de clases y subclases, con notas explicativas)

CLASES	
21	<p>JUEGOS, JUGUETES, TIENDAS Y ARTICULOS DE DEPORTE</p> <p>Subclases:</p> <p>21-01 - Juegos y Juguetes. Notas: a) Comprende las miniaturas. b) No comprende los juguetes para animales (cl. 30-99)</p> <p>21-02 - Aparatos y Artículos de gimnasia o de deporte. Notas: a) Comprende como artículos de deporte los aparatos y equipos necesarios para la práctica de diversos deportes y que normalmente no tienen otro destino, tales como los balones de fútbol, los esquís y las raquetas de tenis, con exclusión de los demás objetos que puedan ser utilizados igualmente para la práctica de algún deporte. b) Comprende, con la reserva indicada en la letra a), los aparatos de entrenamiento, así como los aparatos y equipos necesarios para la práctica de juegos al aire libre. c) No comprende la ropa de deporte cl. 02, ni los deslizadores y trineos (cl. 12-14)</p> <p>21-03 - Otros artículos de recreo y diversión. Notas: a) Comprende los tirovivos de feria, las máquinas automáticas para juegos de azar. b) No comprende los juegos y juguetes (cl.21-01) ni los demás artículos que se ordenan en las clases 21-01 ó 21-02.</p> <p>21-04 - Tiendas y accesorios. Notas: a) Comprende las estacas, los clavos de tienda de campaña y otros accesorios análogos. b) No comprender los demás artículos de acampar que se clasifican en otras clases diferentes según su propia naturaleza, especialmente las sillas (cl.06-01), las mesas (cl. 06-03), los platos (cl.07-01), las caravanas (cl. 12-10)</p> <p>21-99 - Varios.</p>
22	<p>ARMAS, ARTÍCULOS DE PIROTECNIA, ARTÍCULOS PARA LA CAZA, LA PESCA Y LA DESTRUCCIÓN DE ANIMALES NOCIVOS</p> <p>Subclases:</p> <p>22-01 - Armas de proyectiles.</p> <p>22-02 - Otras armas.</p> <p>22-03 - Municiones, Cohetes y Artículos de pirotecnia.</p> <p>22-04 - Blancos y Accesorios. Nota: Comprende los dispositivos especiales para poner en acción los blancos móviles.</p> <p>22-05 - Artículos para la caza y la pesca. Nota: No comprende los artículos de vestido: cl. 02) ni las armas (cl.22-01 ó 22-02).</p> <p>22-06 - Trampas, artículos para la destrucción de los animales nocivos.</p> <p>22-99 - Varios</p>
23	<p>INSTALACIONES PARA LA DISTRIBUCIÓN DE FLUÍDOS, INSTALACIONES DE SANEAMIENTO, DE CALEFACCIÓN, DE VENTILACIÓN O DE ACONDICIONAMIENTO DE AIRE, COMBUSTIBLES SÓLIDOS</p> <p>Subclases:</p> <p>23-01 - Instalaciones para la distribución de fluidos. Nota: Comprende la grifería y las tuberías.</p> <p>23-02 - Instalaciones sanitarias. Notas: a) Comprende las bañeras, duchas, lavabos, saunas, retretes, equipos sanitarios y los accesorios de salas de baño no incluidos en otras clases. b) No comprende la grifería ni las tuberías (cl. 23-01)</p> <p>23-03 - Equipos para la calefacción.</p> <p>23-04 - Ventilación y Acondicionamiento del aire.</p> <p>23-05 - Combustibles sólidos</p> <p>23-99 - Varios.</p>

CLASIFICACION INTERNACIONAL PARA LOS DIBUJOS Y MODELOS INDUSTRIALES (7ª edición)
(Lista de clases y subclases, con notas explicativas)

CLASES	
24	<p>MEDICINA Y LABORATORIOS</p> <p>Subclases:</p> <p>Nota: Por- medicina- se entiende igualmente la cirugía, odontología y veterinaria.</p> <p>24-01 - Aparatos e instalaciones fijas para médicos, hospitales o laboratorios.</p> <p>24-02 - Instrumentos médicos, instrumentos y Utensilios de laboratorio. Nota: Sólo comprende los instrumentos manuales.</p> <p>24-03 - Prótesis.</p> <p>24-04 - Artículos para curas y vendajes y para la atención médica.</p> <p>24-99 - Varios</p>
25	<p>CONSTRUCCIONES Y ELEMETOS DE CONSTRUCCIÓN</p> <p>Subclases:</p> <p>25-01 - Materiales de construcción Nota: Comprende los ladrillos, vigas, perfiles, tejas, pizarras y paneles.</p> <p>25-02 - Partes de construcción prefabricadas o preensambladas Notas: a) Comprende las ventanas, puertas, persianas exteriores, tabiques y rejas. b) No comprende las escaleras (cl. 25-04)</p> <p>25-03 - Casas. Garajes y Otras construcciones</p> <p>25-04 - Escaleras, Escalas y Andamios.</p> <p>25-99 - Varios</p>
26	<p>APARATOS DE ALUMBRADO</p> <p>Subclases:</p> <p>26-01 - Palmatorias y Candelabros.</p> <p>26-02 - Antorchas. Lámparas y Linternas portátiles</p> <p>26-03 - Aparatos de alumbrado público</p> <p>26-04 - Fuentes luminosas, eléctricas o no. Nota: Comprende las bombillas para lámparas eléctricas, las placas y tubos luminosos y las velas.</p> <p>26-05 - Lámparas, Faroles, Arañas, Apliques o Plafones, Pantallas , Reflectores, Lámparas para proyectores de fotografía o de cinematografía.</p> <p>26-06 - Dispositivos luminosos de vehículos.</p> <p>26-99 - Varios.</p>

CLASIFICACION INTERNACIONAL PARA LOS DIBUJOS Y MODELOS INDUSTRIALES (7ª edición)
(Lista de clases y subclases, con notas explicativas)

CLASES	
27	<p>TABACO Y ARTÍCULOS PARA FUMADORES</p> <p>Subclases:</p> <p>27-01 - Tabaco, Cigarros y Cigarrillos</p> <p>27-02 - Pipas. Boquillas de cigarro y de cigarrillos.</p> <p>27-03 - Ceniceros</p> <p>27-04 - Cerillas</p> <p>27-05 - Encendedores.</p> <p>27-06 - Estuches de cigarros, Estuches de cigarrillos, Tabaqueras y Botes de tabaco. Nota: No comprende los embalajes (cl. 09)</p> <p>27-99 - Varios.</p>
28	<p>PRODUCTOS FARMACÉUTICOS O DE CÓSMETICA, ARTÍCULOS Y EQUIPO DE TOCADOR</p> <p>Subclases:</p> <p>28-01 - Productos farmacéuticos Notas: a) Comprende los productos farmacéuticos para animales. b) No comprende los artículos para curas y vendajes (cl. 24-04).</p> <p>28-02 - Productos de cosmética. Nota: Se incluyen los de animales.</p> <p>28-03 - Artículos de tocador y Equipo para tratamientos de belleza. Notas: a) Comprende las máquinas de afeitar y los aparatos de masaje, de depilación o de peinado. b) No comprende los cepillos y pinceles de tocador (cl.04-02), ni los artículos y equipo para animales (cl. 30-99)</p> <p>28-04 - Cabellos, Barbas y Bigotes postizos</p> <p>28-99 - Varios</p>
29	<p>DISPOSITIVOS Y EQUIPOS CONTRA EL FUEGO, PARA LA PREVENCIÓN DE ACCIDENTES O DE SALVAMENTO</p> <p>Subclases:</p> <p>29-01 - Dispositivos y Equipos contra el fuego. Notas: a) Comprende los extintores de incendios. b) No comprende los coches de bomberos (cl. 12-13), ni las mangas de incendio y sus lanzas (cl 23-01)</p> <p>29-02 - Dispositivos y Equipos para la prevención de accidentes o de salvamento, no comprendidos en otras clases. Notas: a) Comprende los dispositivos y equipos para animales. b) No comprende los cascos (cl. 02-03) ni los vestidos de protección contra los accidentes (cl.02-02; 02-04 ó 02-06).</p> <p>29-99 - Varios</p>

CLASIFICACION INTERNACIONAL PARA LOS DIBUJOS Y MODELOS INDUSTRIALES (7ª edición)
(Lista de clases y subclases, con notas explicativas)

CLASES	
<p>30</p>	<p>ARTICULOS PARA EL CUIDADO Y LA ATENCION DE LOS ANIMALES</p> <p>Subclases:</p> <p>Nota: No comprende los productos alimentarios para animales (cl. 01), ni los productos farmacéuticos de cosmética para animales (cl. 20-01 ó 28-02).</p> <p>30-01 - Vestidos para animales.</p> <p>30-02 - Cercados, Jaulas, Perreras y Refugios análogos. Nota: No comprende los edificios (cl.25).</p> <p>30-03 - Comedores y Abrevaderos.</p> <p>30-04 - Guarnicionería. Nota: Comprende los collares para animales.</p> <p>30-05 - Látigos y Aguijadas.</p> <p>30-06 - Camas y Nidos.</p> <p>30-07 - Perchas y Otros accesorios de las jaulas.</p> <p>30-08 - Hierros de marcar. Marcar y Trabas.</p> <p>30-09 - Postres de amarre.</p> <p>30-99 - Varios</p>
<p>31</p>	<p>MÁQUINAS Y APARATOS PARA PREPARAR COMIDAS O BEBIDAS, NO COMPENDIDOS EN OTRAS CLASES</p> <p>Subclases:</p> <p>Nota: No comprende los utensilios, instrumentos y aparatos accionados a mano que sirven para preparar comidas o bebidas (cl.7)</p> <p>31-00 - Máquinas y Aparatos para preparar comidas o bebidas , no comprendidas en otras clases.</p>
<p>99</p>	<p>VARIOS</p> <p>Subclases:</p> <p>Nota: Comprende todos los productos no incluidos en las clases precedentes.</p> <p>99-00 - Varios.</p>

SUMARIO

	Pag.
Tabla I.1.1	Solicitudes y concesiones 31
	. Gráfico I.1 31
	. Gráfico I.1.1 y I.1.2 32
Tabla I.1.2	Solicitudes de marcas por provincia de residencia del primer solicitante 33
Tabla I.1.2.1	Solicitudes de marcas por CCAA en relación con el nº de habitantes; Su actividad marcaria, año 2001 34
	. Gráfico I.1.2.1 34
	. Gráfico I.1.2.2 35
Tabla I.1.3.1	Solicitudes por países de origen 36
	. Gráfico I.1.3.1 38
	. Gráfico I.1.3.2 38
Tabla I.1.3.2	Concesiones por países de origen 39
Tabla I.1.4.1	Solicitudes de marcas publicadas en 2001 por CCAA, provincias, clases de la Clasificación internacional 41
Tabla I.1.4.2	Solicitudes de marcas publicadas en 2001 por países de origen y clases de la Clasificación internacional 43
	. Gráfico I.1.4.2.1 45
	. Gráfico I.1.4.2.2 45
Tabla I.1.4.3	Concesiones de marcas publicadas en 2001, por países de origen y clases de la Clasificación internacional 46
Tabla I.1.5.1	Marcas en vigor, por CCAA. y provincias al 31/12/2001 48
	. Gráfico I.1.5.1 50
Tabla I.1.5.2	Marcas en vigor, por países de origen al 31/12/2001 51
Tabla I.1.5.3	Marcas en vigor, por clases de la Clasificación internacional al 31/12/2001 54
Tabla I.1.6	Interposiciones y Resoluciones de recursos desde 1988 55
	. Gráfico I.1.6 55
Tabla I.1.7	Solicitudes presentadas y marcas de productos y servicios concedidas por/a españoles en el extranjero 56
	. Gráfico I.1.7 58
Tabla I.1.8.1	Ranking internacional de solicitudes 59
	. Gráfico I.1.8.1 59
Tabla I.1.8.2	Ranking internacional de concesiones 60
	. Gráfico I.1.8.2 60
Tabla I.1.9.1	Ranking internacional de solicitudes en el periorodo 1997-2001 61
Tabla I.1.9.2	Ranking internacional de concesiones en el periodo 1997-2001 61
Tabla I.1.10.1	Lista de los mayores solicitantes de marcas, 2001 62
Tabla I.1.10.2	Lista de los mayores solicitantes Nacionales y no residentes por clases de la Clasificación Internacional de productos y servicios, 2001 63

Tabla I.1.1 SOLICITUDES Y CONCESIONES

SOLICITUDES							
TOTAL				Productos	%	Servicios	%
78.441				38.502	49	39.939	51
Residentes	%	No Residentes	%	Residentes	No Residentes	Residentes	No Residentes
73.937	94	4.504	6	35.313	3.189	38.624	1.315
CONCESIONES							
TOTAL				Productos	%	Servicios	%
73.499				34.134	46	39.365	54
Residentes	%	No Residentes	%	Residentes	No Residentes	Residentes	No Residentes
68.819	94	4.680	6	30.896	3.238	37.923	1.442

Gráfico I.1



Gráfico I.1.1 SOLICITUDES DE MARCAS DE PRODUCTOS Y SERVICIOS



Gráfico I.1.2 CONCESIONES DE MARCAS DE PRODUCTOS Y SERVICIOS

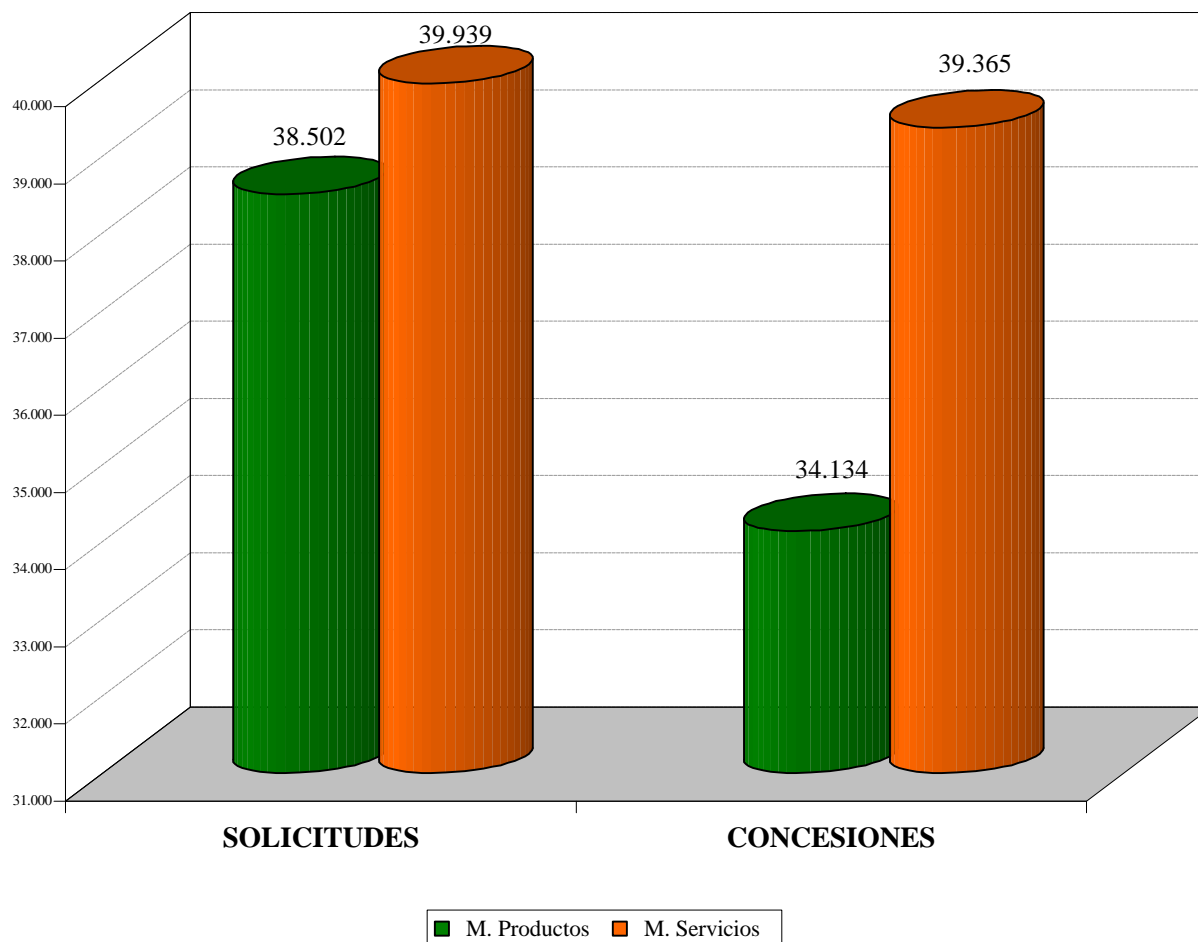

Tabla I.1.2 SOLICITUDES DE MARCAS POR PROVINCIA DE RESIDENCIA DEL PRIMER SOLICITANTE

PROVINCIAS	SOLICITUDES	△ (+/-) ANUAL
ALAVA	686	52%
ALBACETE	520	42%
ALICANTE	2.803	-2%
ALMERIA	338	12%
AVILA	84	35%
BADAJOS	411	16%
BALEARES	1.270	-13%
BARCELONA	13.786	6%
BURGOS	436	29%
CACERES	160	11%
CADIZ	839	-1%
CASTELLON	906	16%
CIUDAD REAL	363	11%
CORDOBA	803	32%
CORUÑA	1.218	18%
CUENCA	147	-31%
GERONA	852	26%
GRANADA	713	4%
GUADALAJARA	87	7%
GUIPUZCOA	1.039	-14%
HUELVA	294	40%
HUESCA	165	-24%
JAEN	344	-5%
LEON	318	-9%
LERIDA	378	6%
LOGROÑO	691	14%
LUGO	234	84%

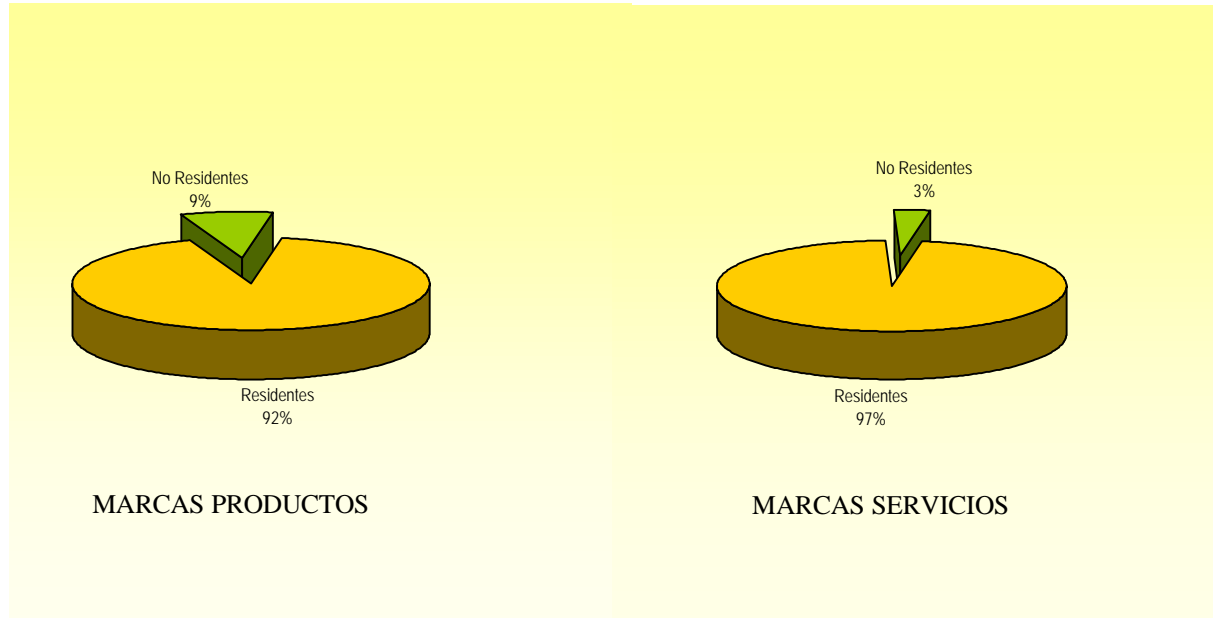
PROVINCIAS	SOLICITUDES	△ (+/-) ANUAL
MADRID	19.445	-7%
MALAGA	1.723	19%
MURCIA	1.770	7%
NAVARRA	908	14%
ORENSE	203	-36%
OVIEDO	1.172	1%
PALENCIA	97	49%
PALMAS, LAS	1.319	13%
PONTEVEDRA	974	1%
SALAMANCA	392	33%
SANTANDER	757	-23%
SEGOVIA	112	4%
SEVILLA	2.024	15%
SORIA	67	-43%
TARRAGONA	889	55%
TENERIFE	1.113	23%
TERUEL	119	68%
TOLEDO	1.008	84%
VALENCIA	4.535	2%
VALLADOLID	554	-11%
VIZCAYA	3.001	26%
ZAMORA	127	48%
ZARAGOZA	1.514	27%
CEUTA	50	39%
MELILLA	10	-63%
NO CONSTA	169	-5%
TOTAL	73.937	4%

Tabla I.1.2.1 SOLICITUDES DE MARCAS POR CCAA, EN RELACION CON EL N° DE HABITANTES; SU ACTIVIDAD MARCARIA, 2001

COMUNIDADES AUTONOMAS	SOLICITUDES			HABITANTES		ACTIVIDAD MARCARIA	
	Número	% Variación Anual	% sobre Total residentes ES	Número	% Habitantes/ Total ES	Ratio solicitudes/ Millón habitantes	desviación sobre la media
ANDALUCIA	7.078	-3,45	9,57	7.403.968	18,01	956	-47%
ARAGON	1.798	2,68	2,43	1.199.753	2,92	1.499	-17%
ASTURIAS (PRINCIPADO DE)	1.172	2,99	1,59	1.075.329	2,62	1.090	-39%
BALEARES (ISLAS)	1.270	-19,16	1,72	878.627	2,14	1.445	-20%
CANARIAS	2.432	-2,56	3,29	1.781.366	4,33	1.365	-24%
CANTABRIA	757	27,23	1,02	537.606	1,31	1.408	-22%
CASTILLA-LA MANCHA	2.125	10,62	2,87	1.755.053	4,27	1.211	-33%
CASTILLA Y LEON	2.187	-12,66	2,96	2.479.425	6,03	882	-51%
CATALUÑA	15.905	-8,14	21,51	6.361.365	15,47	2.500	39%
COMUNIDAD VALENCIANA	8.244	-10,31	11,15	4.202.608	10,22	1.962	9%
EXTREMADURA	571	-2,89	0,77	1.073.381	2,61	532	-70%
GALICIA	2.629	-12,22	3,56	2.732.926	6,65	962	-47%
MADRID	19.445	-19,96	26,30	5.372.433	13,07	3.619	101%
MURCIA (REGION DE)	1.770	-1,50	2,39	1.190.378	2,90	1.487	-17%
NAVARRA (COMUNIDAD FORAL DE)	908	-4,02	1,23	556.263	1,35	1.632	-9%
PAIS VASCO	4.726	-4,20	6,39	2.101.478	5,11	2.249	25%
RIOJA (LA)	691	14,21	0,93	270.400	0,66	2.555	42%
CEUTA Y MELILLA	60	-1,64	0,08	144.483	0,35	415	-77%
NO CONSTA	169	-38,55	0,23				
TOTAL	73.937	-10,17	100	41.116.842	100		
MEDIA EN ESPAÑA						1.798	

Gráfico I.1.2.1



Gráfico I.1.2.2 SOLICITUDES DE MARCAS POR CCAA.



Tabla I.1.3.1 SOLICITUDES DE MARCAS POR PAISES DE ORIGEN

Código	País de origen	Productos	Servicios	Total	Δ (+/-) ANUAL
AD	ANDORRA	12	12	24	-14%
AE	EMIRATOS ARABES UNIDOS	0	1	1	-50%
AN	ANTILLAS HOLANDESAS	11	8	19	375%
AR	ARGENTINA	35	26	61	-66%
AT	AUSTRIA	7	2	9	-25%
AU	AUSTRALIA	7	0	7	-73%
BB	BARBADOS	1	1	2	100%
BE	BELGICA	14	10	24	-11%
BM	BERMUDAS	19	5	24	-8%
BR	BRASIL	43	36	79	-10%
BS	BAHAMAS	1	6	7	-67%
BZ	BELICE	19	0	19	-10%
CA	CANADA	26	18	44	159%
CH	SUIZA	158	31	189	39%
CL	CHILE	10	14	24	140%
CN	CHINA	66	1	67	-9%
CO	COLOMBIA	10	19	29	-19%
CU	CUBA	2	6	8	60%
CY	CHIPRE	2	0	2	-33%
DE	ALEMANIA	233	80	313	15%
DK	DINAMARCA	17	0	17	-37%
DO	R.DOMINICANA	2	0	2	-60%
EC	ECUADOR	2	2	4	-43%
ES	ESPAÑA	35.313	38.624	73.937	-10%
FI	FINLANDIA	4	1	5	-67%
FR	FRANCIA	206	107	313	-32%
GB	REINO UNIDO	217	77	294	-28%
GI	GIBRALTAR	1	2	3	100%
GR	GRECIA	12	0	12	-14%
GT	GUATEMALA	1	0	1	-50%
HK	HONG KONG	3	0	3	-81%
HN	HONDURAS	0	0	0	-100%
HR	CROACIA	5	0	5	100%
HU	HUNGRIA	5	0	5	150%
ID	INDONESIA	1	0	1	-67%
IE	IRLANDA	8	3	11	-45%
IL	ISRAEL	6	1	7	-74%
IN	INDIA	3	0	3	-70%
IR	IRAN	0	0	0	-100%
IT	ITALIA	67	19	86	10%
JM	JAMAICA	4	0	4	100%
JP	JAPON	192	101	293	22%
KP	R.POP.DEMOC. DE COREA	8	1	9	29%
KR	REP. DE COREA	49	4	53	-25%

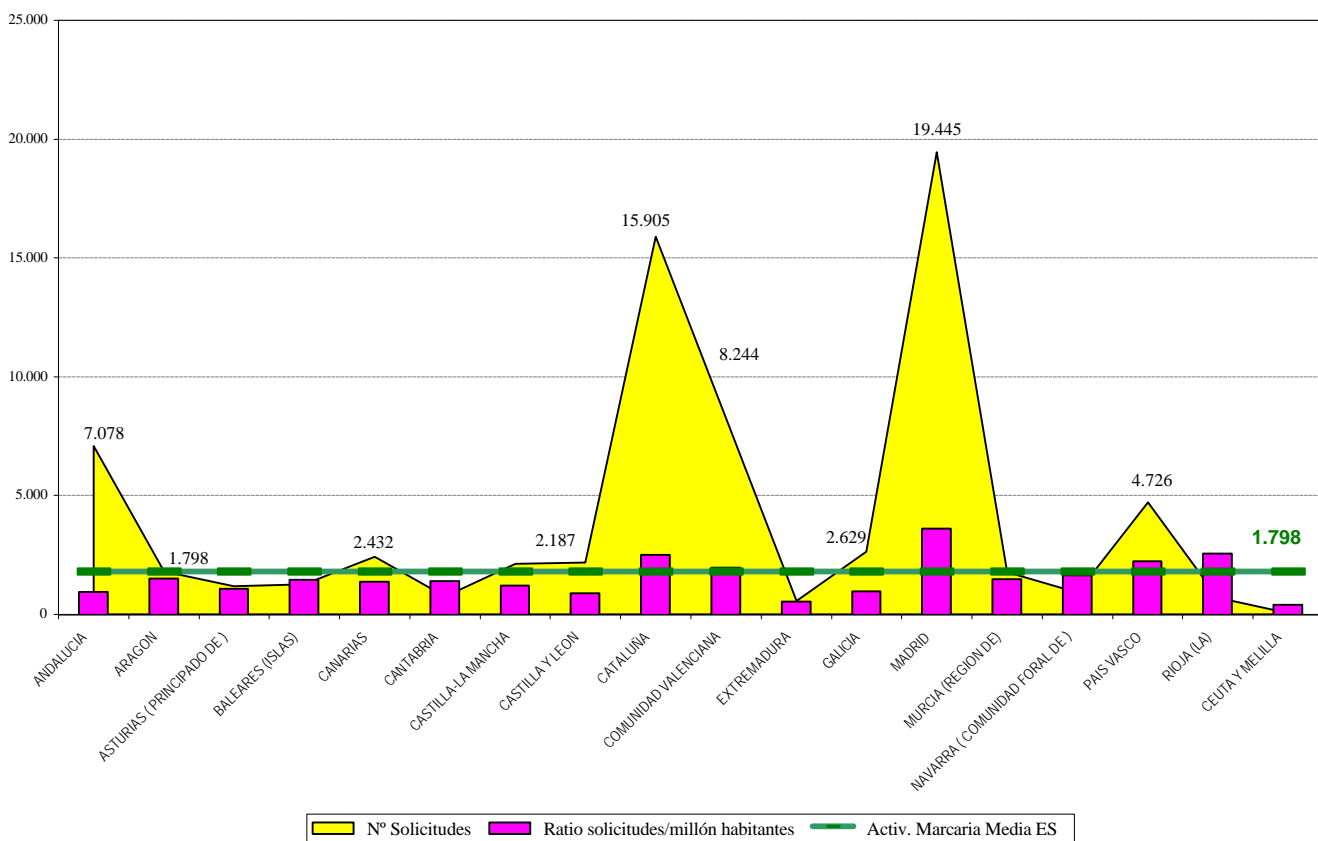
Tabla I.1.3.1 SOLICITUDES DE MARCAS POR PAISES DE ORIGEN

Código	País de origen	Productos	Servicios	Total	Δ (+/-) ANUAL
KY	ISLAS CAIMAN	4	0	4	-43%
LA	REP. DEM.POPULAR DE LAOS	1	0	1	100%
LB	LIBANO	0	0	0	-100%
LI	LIECHTENSTEIN	2	1	3	-85%
LU	LUXEMBURGO	17	4	21	-64%
MA	MARRUECOS	1	0	1	0%
MC	MONACO	0	0	0	-100%
MU	SAN MAURICIO	0	0	0	-100%
MX	MEXICO	27	15	42	-44%
MY	MALASIA	1	0	1	0%
NA	NAMIBIA	1	1	2	100%
NI	NICARAGUA	0	0	0	-100%
NL	PAISES BAJOS	149	33	182	14%
NO	NORUEGA	10	5	15	-17%
NZ	NUEVA ZELANDA	0	0	0	-100%
OM	OMAN	1	0	1	100%
PA	PANAMA	5	6	11	-39%
PE	PERU	0	0	0	-100%
PH	FILIPINAS	2	0	2	100%
PK	PAKISTAN	0	0	0	-100%
PL	POLONIA	2	0	2	100%
PT	PORTUGAL	251	258	509	55%
PY	PARAGUAY	2	0	2	100%
RO	RUMANIA	1	0	1	100%
RU	FEDERACION RUSA	2	3	5	100%
SA	ARABIA SAUDITA	0	0	0	-100%
SC	SEYCHELLES	0	0	0	-100%
SE	SUECIA	37	19	56	-57%
SG	SINGAPUR	4	8	12	-29%
SI	ESLOVENIA	0	0	0	-100%
TH	TAILANDIA	2	0	2	-33%
TN	TUNEZ	1	0	1	0%
TR	TURQUIA	8	0	8	700%
TW	PROVINCIA DE TAIWAN	15	0	15	-21%
US	ESTADOS UNIDOS DE AMERICA	1.121	354	1.475	-27%
UY	URUGUAY	3	5	8	-84%
VC	SAN VICENTE-GRANADINAS	0	0	0	-100%
VE	VENEZUELA	4	6	10	25%
VG	ISLAS VIRGENES	9	1	10	-66%
ZA	AFRICA DEL SUR	7	1	8	-38%
	NO CONSTA	10	1	11	-67%
TOTAL		38.502	39.939	78.441	-11%

Gráfico I.1.3.1.1 SOLICITUDES DE MARCAS DE PRODUCTOS POR PAISES DE ORIGEN



Gráfico I.1.3.1.2 SOLICITUDES DE MARCAS DE SERVICIOS POR PAISES DE ORIGEN



Tabla I.1.3.2 CONCESIONES DE MARCAS POR PAISES DE ORIGEN EN 2001

Código	País de origen	Productos	Servicios	Total
AD	ANDORRA	17	7	24
AN	ANTILLAS HOLANDESAS	7	0	7
AR	ARGENTINA	56	38	94
AT	AUSTRIA	5	3	8
AU	AUSTRALIA	16	3	19
BB	BARBADOS	0	2	2
BE	BELGICA	15	11	26
BM	BERMUDAS	12	1	13
BR	BRASIL	28	41	69
BS	BAHAMAS	2	2	4
BZ	BELICE	8	5	13
CA	CANADA	3	2	5
CH	SUIZA	133	39	172
CL	CHILE	2	3	5
CN	CHINA	63	1	64
CO	COLOMBIA	11	6	17
CU	CUBA	4	0	4
CY	CHIPRE	3	1	4
DE	ALEMANIA	171	83	254
DK	DINAMARCA	22	2	24
DO	R. DOMINICANA	6	0	6
EC	ECUADOR	3	0	3
EE	ESTONIA	0	2	2
ES	ESPAÑA	30.896	37.923	68.819
FI	FINLANDIA	10	4	14
FR	FRANCIA	204	96	300
GB	REINO UNIDO	262	143	405
GI	GIBRALTAR	0	1	1
GR	GRECIA	7	5	12
HK	HONG KONG	14	0	14
HR	CROACIA	2	0	2
HU	HUNGRIA	1	0	1
ID	INDONESIA	1	0	1
IE	IRLANDA	13	2	15
IL	ISRAEL	19	6	25
IN	INDIA	8	0	8
IR	IRAN	3	0	3

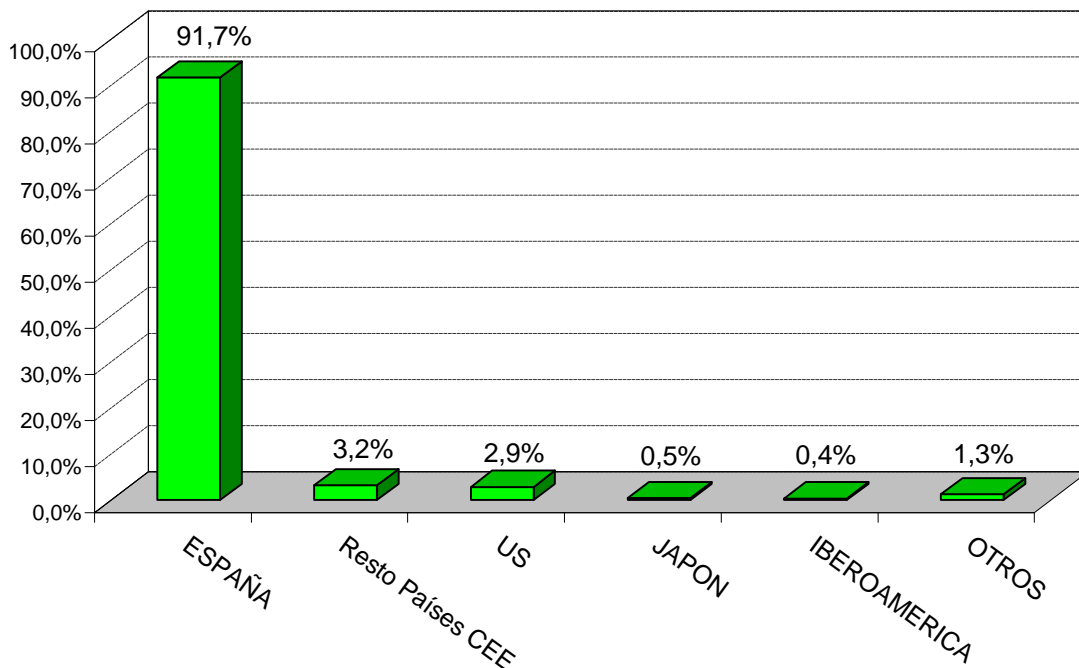
Tabla I.1.3.2 CONCESIONES DE MARCAS POR PAISES DE ORIGEN EN 2001

Código	País de origen	Productos	Servicios	Total
IT	ITALIA	58	9	67
JM	JAMAICA	1	0	1
JP	JAPON	214	43	257
KP	R.POP.DEMOC. DE COREA	8	0	8
KR	REP. DE COREA	59	5	64
KY	ISLAS CAIMAN	2	2	4
LI	LIECHTENSTEIN	8	3	11
LU	LUXEMBURGO	19	22	41
MA	MARRUECOS	1	0	1
MC	MONACO	3	0	3
MX	MEXICO	20	21	41
MY	MALASIA	2	0	2
NI	NICARAGUA	10	0	10
NL	PAISES BAJOS	131	49	180
NO	NORUEGA	12	11	23
NZ	NUEVA ZELANDA	1	2	3
PA	PANAMA	3	4	7
PE	PERU	0	4	4
PT	PORTUGAL	179	100	279
PY	PARAGUAY	2	0	2
SA	ARABIA SAUDITA	4	0	4
SC	SEYCHELLES	0	1	1
SE	SUECIA	58	30	88
SG	SINGAPUR	1	4	5
SI	ESLOVENIA	0	1	1
TN	TUNEZ	2	0	2
TW	PROVINCIA DE TAIWAN	14	2	16
US	ESTADOS UNIDOS DE AMERICA	1.243	588	1.831
UY	URUGUAY	15	11	26
VE	VENEZUELA	7	5	12
VG	ISLAS VIRGENES	6	11	17
ZA	AFRICA DEL SUR	8	4	12
	NO CONSTA	16	1	17
TOTAL		34.134	39.365	73.499

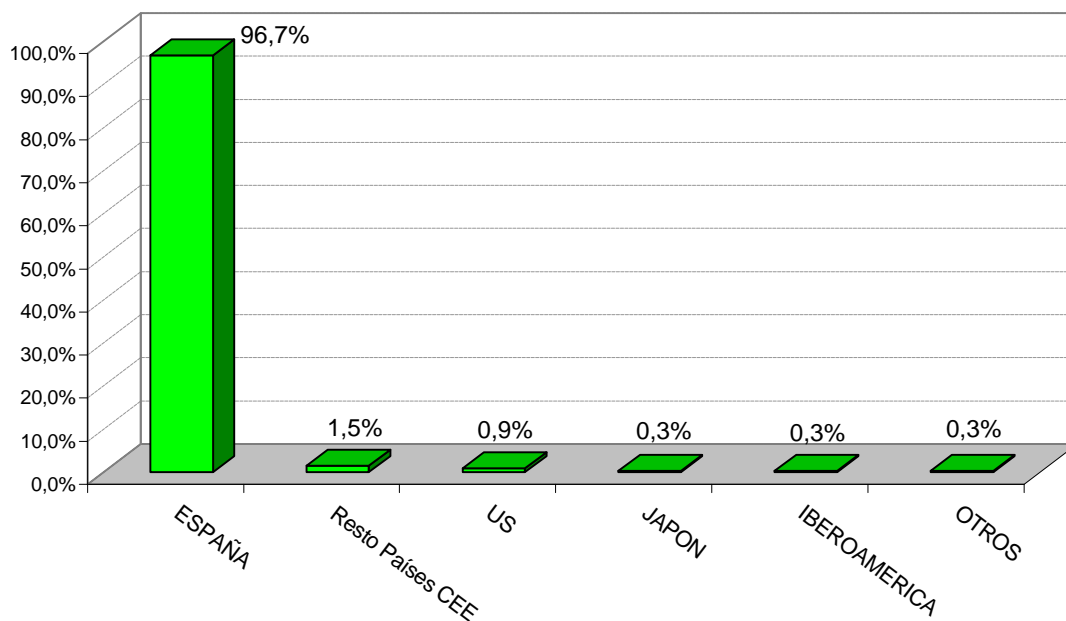
Tabla I.1.4.1 SOLICITUDES DE MARCAS POR CLASES DE LA CLASIFICACION INTERNACIONAL Y POR COMUNIDADES AUTONOMAS

CLASES	Andalucía	Aragón	Asturias	Baleares	Canarias	Cantabria	Castilla La Mancha	Castilla León	Cataluña	Comunidad Valenciana
1	92	38	6	2	8	6	25	4	195	138
2	41	10	3	3	22	5	25	3	53	56
3	79	43	5	19	45	11	23	18	491	126
4	17	4	2	1	6	2	16	2	44	32
5	58	31	4	9	11	11	43	32	706	107
6	64	18	27	7	11	11	30	18	206	92
7	49	28	7	-	6	7	26	14	155	82
8	19	4	3	-	12	3	34	3	42	38
9	146	63	25	47	74	24	40	35	837	244
10	23	10	7	2	2	5	21	5	101	57
11	39	10	11	3	16	3	19	6	159	100
12	28	10	8	7	12	4	14	9	135	48
13	13	2	2	-	2	2	13	6	13	15
14	146	15	6	19	39	6	21	20	155	81
15	15	2	3	-	2	3	14	4	19	31
16	429	80	50	95	148	66	76	92	1.417	390
17	30	10	4	-	2	2	14	3	99	47
18	77	7	6	19	10	4	18	7	119	118
19	100	34	16	6	22	16	32	21	152	201
20	99	42	12	10	11	6	26	29	146	146
21	60	17	3	5	34	6	23	8	113	81
22	13	4	3	3	1	2	14	7	28	24
23	10	2	1	1	1	2	13	3	26	20
24	52	6	6	2	10	2	15	3	112	124
25	342	59	27	59	124	12	107	76	627	574
26	15	4	1	2	9	2	13	3	33	30
27	12	2	4	2	1	2	13	3	19	59
28	55	26	6	6	15	5	18	10	144	159
29	491	81	68	37	80	88	155	250	401	215
30	194	49	50	26	92	30	71	82	388	185
31	220	28	11	15	42	6	55	66	173	176
32	76	17	7	10	50	3	72	21	164	42
33	320	78	50	34	89	14	380	457	508	209
34	21	4	2	1	44	2	14	3	34	26
Total Marcas de Productos	3.445	838	446	452	1.053	373	1.493	1.323	8.014	4.073
35	831	265	173	155	287	78	132	172	1.738	1.073
36	336	57	42	39	82	52	49	49	631	331
37	289	94	67	59	121	27	60	51	571	381
38	248	74	43	54	92	52	71	54	784	429
39	465	139	102	105	176	30	99	127	793	479
40	49	15	24	7	14	11	20	11	125	97
41	582	116	88	131	271	53	89	155	1.508	505
42	833	200	187	268	336	81	112	245	1.741	876
Total Marcas de Servicios	3.633	960	726	818	1.379	384	632	864	7.891	4.171
TOTAL DE TOTALES	7.078	1.798	1.172	1.270	2.432	757	2.125	2.187	15.905	8.244

(Ver clasificación internacional de productos y servicios, pág. 13 a 16)

Tabla I.1.4.1 SOLICITUDES DE MARCAS POR CLASES DE LA CLASIFICACION INTERNACIONAL Y POR COMUNIDADES AUTONOMAS

Extremadura	Galicia	Madrid	Región de Murcia	Navarra	País Vasco	La Rioja	Ceuta y Melilla	No consta	Extranjeros	Total	CLASES
4	16	110	15	10	31	2	-	4	106	812	1
2	12	51	1	-	36	5	-	-	43	371	2
12	42	298	87	6	57	3	14	4	208	1.591	3
5	8	60	1	-	16	-	-	-	28	244	4
4	31	467	32	15	56	2	-	9	466	2.094	5
4	27	133	26	23	100	3	-	-	33	833	6
1	21	108	16	17	89	4	-	1	50	681	7
3	9	43	2	-	41	-	1	-	15	272	8
17	73	1.234	41	30	218	2	3	4	398	3.555	9
1	7	103	11	2	25	-	-	-	85	467	10
2	19	139	17	8	45	2	2	1	55	656	11
4	22	106	8	5	58	1	-	-	76	555	12
-	6	29	-	1	16	-	-	-	10	130	13
3	25	213	17	3	44	1	-	-	61	875	14
-	7	50	-	-	17	-	-	-	4	171	15
17	155	1.864	75	53	223	16	13	6	242	5.507	16
-	12	65	7	7	28	6	-	-	26	362	17
3	13	149	18	1	40	1	-	2	49	661	18
5	33	165	19	24	41	9	-	3	36	935	19
10	32	154	54	14	61	9	-	3	26	890	20
2	17	89	17	3	24	4	1	-	56	563	21
-	9	38	1	2	14	-	-	-	5	168	22
-	8	30	-	-	13	-	-	-	4	134	23
2	14	67	8	5	33	5	2	1	28	497	24
10	115	544	77	22	139	23	6	9	230	3.182	25
-	10	33	1	1	13	-	-	-	4	174	26
-	8	45	2	-	18	3	-	-	9	202	27
2	23	210	21	4	84	-	-	1	176	965	28
96	117	377	113	72	163	39	-	9	136	2.988	29
25	71	271	53	24	82	29	3	5	191	1.921	30
17	44	140	81	22	54	12	-	-	56	1.218	31
11	21	135	55	9	47	6	-	2	111	859	32
93	190	317	99	85	307	313	-	17	98	3.658	33
-	8	64	3	-	15	-	1	1	68	311	34
355	1.225	7.901	978	468	2.248	500	46	82	3.189	38.502	Total Marcas de Productos
49	360	2.112	175	116	602	47	4	16	244	8.629	35
16	103	913	58	42	287	10	1	10	147	3.255	36
20	74	650	97	56	264	7	2	10	71	2.971	37
20	122	2.038	51	17	282	22	1	8	184	4.646	38
23	133	853	155	47	224	26	1	9	98	4.084	39
2	25	91	7	11	66	2	-	-	30	607	40
31	284	2.379	92	56	269	39	1	12	229	6.890	41
55	303	2.508	157	95	484	38	4	22	312	8.857	42
216	1.404	11.544	792	440	2.478	191	14	87	1.315	39.939	Total Marcas de Servicios
571	2.629	19.445	1.770	908	4.726	691	60	169	4.504	78.441	TOTAL DE TOTALES

(Ver clasificación internacional de productos y servicios, pág. 13 a 16)

Tabla I.1.4.2 SOLICITUDES POR CLASES DE LA CLASIFICACION INTERNACIONAL Y POR PAISES DE ORIGEN

PAIS ORIGEN → CLASES ↓	AT	AU	BE	CA	CH	CN	DE	DK	ES	FI	FR	GB
1	1	-	-	-	4	-	19	-	706	-	3	16
2	-	-	-	-	-	-	-	3	328	-	2	3
3	1	1	1	-	14	-	26	-	1.383	-	22	14
4	-	-	-	-	2	-	1	-	216	-	1	4
5	1	2	1	2	27	1	42	6	1.628	-	26	14
6	-	-	-	-	2	-	2	-	800	-	4	1
7	-	-	-	1	1	2	5	-	631	1	4	-
8	-	-	-	-	1	-	2	-	257	-	4	1
9	-	1	-	10	11	16	28	2	3.157	-	15	35
10	-	1	1	-	6	-	10	3	382	-	-	2
11	-	-	-	-	1	2	7	-	601	-	4	-
12	-	-	1	1	1	-	3	-	479	-	8	2
13	-	-	-	-	-	-	-	-	120	-	6	-
14	1	-	-	-	1	-	2	-	814	-	2	6
15	-	-	-	-	1	-	-	-	167	-	-	-
16	-	-	3	9	14	-	16	-	5.265	-	17	19
17	-	-	1	-	1	-	1	-	336	-	3	2
18	-	-	-	-	2	-	4	-	612	-	2	9
19	-	-	1	-	4	2	1	1	899	1	4	1
20	-	-	-	-	1	1	3	-	864	-	1	3
21	-	-	-	-	2	-	2	-	507	-	2	1
22	-	-	-	-	-	-	-	-	163	-	1	-
23	-	-	-	-	-	-	-	-	130	-	-	-
24	-	-	-	-	2	-	-	-	469	-	2	-
25	-	-	1	1	5	1	6	-	2.952	-	11	18
26	-	-	-	-	1	-	-	-	170	-	1	-
27	-	-	-	-	1	-	1	-	193	-	3	1
28	2	-	2	-	2	41	1	-	789	-	9	9
29	-	2	-	-	5	-	15	-	2.852	1	19	6
30	-	-	2	1	19	-	11	1	1.730	-	9	10
31	-	-	-	-	2	-	9	-	1.162	-	9	-
32	1	-	-	1	5	-	13	-	748	1	1	8
33	-	-	-	-	1	-	1	1	3.560	-	10	16
34	-	-	-	-	19	-	2	-	243	-	1	16
TOTAL PRODUCTOS	7	7	14	26	158	66	233	17	35.313	4	206	217
35	-	-	2	-	4	-	7	-	8.385	-	22	13
36	-	-	2	-	4	-	13	-	3.108	-	14	6
37	-	-	-	-	3	-	10	-	2.900	-	9	4
38	-	-	3	-	3	-	14	-	4.462	-	24	7
39	-	-	1	-	1	-	6	-	3.986	1	8	8
40	-	-	-	-	1	-	-	-	577	-	1	4
41	1	-	1	9	5	-	9	-	6.661	-	15	16
42	1	-	1	9	10	1	21	-	8.545	-	14	19
TOTAL SERVICIOS	2	0	10	18	31	1	80	0	38.624	1	107	77
TOTAL MARCAS	9	7	24	44	189	67	313	17	73.937	5	313	294

(Ver clasificación internacional de productos y servicios, pág. 13 a 16)

Tabla I.1.4.2 SOLICITUDES POR CLASES DE LA CLASIFICACION INTERNACIONAL Y POR PAISES DE ORIGEN

PAIS ORIGEN → CLASES ↓	HU	IT	JP	KR	NL	NO	PT	RU	SE	US	OTROS	TOTAL
1	-	1	9	1	6	-	6	-	-	29	11	812
2	-	-	2	-	15	4	8	-	-	3	3	371
3	-	4	5	3	25	-	6	-	3	71	12	1.591
4	-	-	-	1	-	-	-	-	-	6	13	244
5	-	25	20	1	12	-	22	-	13	222	29	2.094
6	-	1	2	2	-	-	2	-	2	9	6	833
7	-	4	7	2	2	-	2	-	-	14	5	681
8	-	-	3	-	-	-	-	-	-	2	2	272
9	1	3	46	12	6	2	32	-	7	143	28	3.555
10	-	-	2	-	3	-	-	-	-	55	2	467
11	-	3	3	8	-	-	2	-	1	16	8	656
12	-	2	8	16	2	-	2	-	-	26	4	555
13	-	-	-	-	-	-	2	-	-	2	-	130
14	-	4	16	1	-	-	4	-	-	20	4	875
15	-	-	2	-	-	-	-	-	-	-	1	171
16	-	4	12	-	10	-	12	-	2	87	37	5.507
17	-	-	-	-	-	-	1	-	-	16	1	362
18	-	-	2	-	-	-	1	-	1	22	6	661
19	-	-	1	-	1	-	11	-	2	5	1	935
20	-	1	1	-	-	2	5	-	-	6	2	890
21	-	2	3	-	10	-	2	-	-	29	3	563
22	-	-	1	-	-	-	-	-	-	3	-	168
23	-	-	1	-	-	-	1	-	-	2	-	134
24	-	-	2	-	-	1	3	-	-	17	1	497
25	-	2	9	-	6	-	61	-	2	67	40	3.182
26	-	-	1	-	-	-	-	-	-	-	1	174
27	-	-	-	-	-	-	-	-	1	2	-	202
28	-	2	23	-	7	-	8	-	1	64	5	965
29	-	1	4	-	12	1	18	-	-	32	20	2.988
30	4	4	5	-	16	-	12	-	-	64	33	1.921
31	-	-	-	-	-	-	3	-	1	21	11	1.218
32	-	2	1	1	2	-	17	-	-	43	15	859
33	-	2	-	1	9	-	5	2	1	16	33	3.658
34	-	-	1	-	5	-	3	-	-	7	14	311
TOTAL PRODUCTOS	5	67	192	49	149	10	251	2	37	1.121	351	38.502
35	-	1	15	-	4	2	71	-	-	65	38	8.629
36	-	1	12	-	16	1	27	3	3	32	13	3.255
37	-	-	14	2	1	-	9	-	1	7	11	2.971
38	-	2	9	1	2	-	57	-	2	43	17	4.646
39	-	4	12	-	-	-	14	-	1	24	18	4.084
40	-	-	11	-	-	-	2	-	-	2	9	607
41	-	5	17	-	6	-	35	-	3	74	33	6.890
42	-	6	11	1	4	2	43	-	9	107	53	8.857
TOTAL SERVICIOS	0	19	101	4	33	5	258	3	19	354	192	39.939
TOTAL MARCAS	5	86	293	53	182	15	509	5	56	1.475	543	78.441

(Ver clasificación internacional de productos y servicios, pág. 13 a 16)

Gráfico I.1.4.2.1 SOLICITUDES DE MARCAS DE PRODUCTOS POR CLASES



Gráfico I.1.4.2.2 SOLICITUDES DE MARCAS DE SERVICIO POR CLASES



Tabla I.1.4.3 CONCESIONES POR CLASES DE LA CLASIFICACION INTERNACIONAL Y POR PAISES DE ORIGEN

PAIS ORIGEN → CLASES ↓	AT	AU	BE	CA	CH	CN	DE	DK	ES	FI	FR	HU
1	-	2	-	-	4	-	18	2	613	-	2	-
2	-	-	-	-	2	-	1	1	332	-	2	-
3	-	-	-	-	11	-	18	1	1.231	-	19	-
4	-	-	2	-	1	-	-	-	244	-	1	-
5	1	2	1	-	23	-	39	2	1.418	3	44	-
6	-	-	-	-	1	-	2	1	753	-	4	-
7	-	-	-	-	1	1	5	2	634	1	3	-
8	-	-	-	-	1	-	1	1	271	-	-	-
9	-	1	-	-	8	19	13	2	2.629	2	14	1
10	-	1	-	-	7	-	5	-	340	1	2	-
11	-	-	-	1	1	1	7	-	588	-	6	-
12	-	1	1	-	1	-	2	-	466	-	9	-
13	-	-	-	-	1	-	-	-	151	-	-	-
14	-	-	-	-	1	-	1	-	748	-	1	-
15	-	-	-	-	1	1	-	-	188	-	-	-
16	-	3	2	-	10	-	13	2	4.774	-	15	-
17	-	-	1	-	1	-	5	-	315	-	1	-
18	-	-	1	-	1	1	4	-	526	-	1	-
19	-	-	1	-	-	2	3	2	875	1	3	-
20	-	1	-	-	2	1	6	1	765	1	2	-
21	-	-	-	-	2	-	1	-	487	-	4	-
22	-	2	-	-	1	-	1	-	190	-	2	-
23	-	-	-	-	-	-	-	-	153	-	1	-
24	-	-	-	-	1	-	-	-	429	-	4	-
25	1	2	-	-	5	-	5	-	2.356	-	13	-
26	-	-	-	-	-	-	-	-	170	-	-	-
27	-	-	-	-	1	-	1	-	226	-	1	-
28	2	-	-	-	4	36	1	2	773	-	3	-
29	-	1	1	-	3	-	4	1	2.350	-	28	-
30	-	-	2	1	10	1	4	1	1.554	1	7	-
31	-	-	-	1	2	-	3	-	1.051	-	4	-
32	1	-	1	-	3	-	5	1	653	-	2	-
33	-	-	-	-	-	-	2	-	2.392	-	6	-
34	-	-	2	-	23	-	1	-	251	-	-	-
<i>TOTAL PRODUCTOS</i>	5	16	15	3	133	63	171	22	30.896	10	204	1
35	-	-	3	-	7	-	15	-	8.280	1	30	-
36	-	-	2	-	6	-	10	-	3.008	-	9	-
37	-	-	-	-	4	1	3	-	2.783	-	8	-
38	2	-	2	-	1	-	12	-	5.135	-	16	-
39	-	1	1	1	1	-	5	-	4.072	-	5	-
40	-	-	-	-	1	-	-	-	649	2	1	-
41	1	-	1	-	5	-	15	1	6.073	-	10	-
42	-	2	2	1	14	-	23	1	7.923	1	17	-
<i>TOTAL SERVICIOS</i>	3	3	11	2	39	1	83	2	37.923	4	96	0
TOTAL MARCAS	8	19	26	5	172	64	254	24	68.819	14	300	1

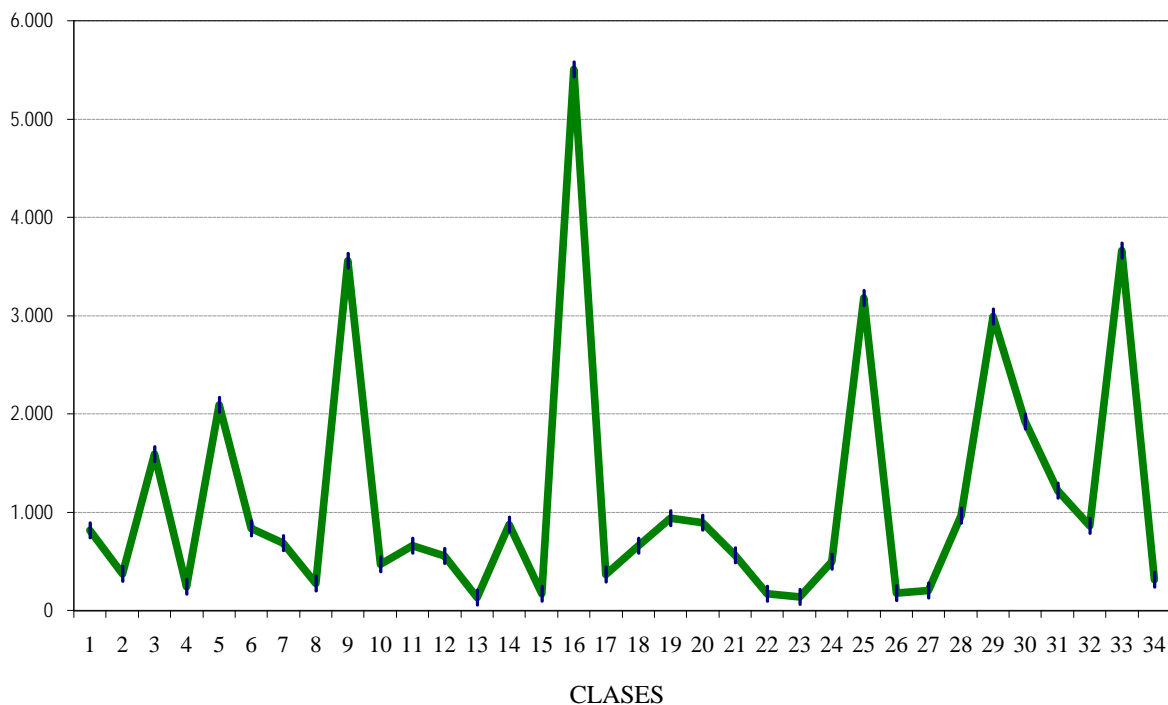
(Ver clasificación internacional de productos y servicios, pág. 13 a 16)

Tabla I.1.4.3 CONCESIONES POR CLASES DE LA CLASIFICACION INTERNACIONAL Y POR PAISES DE ORIGEN

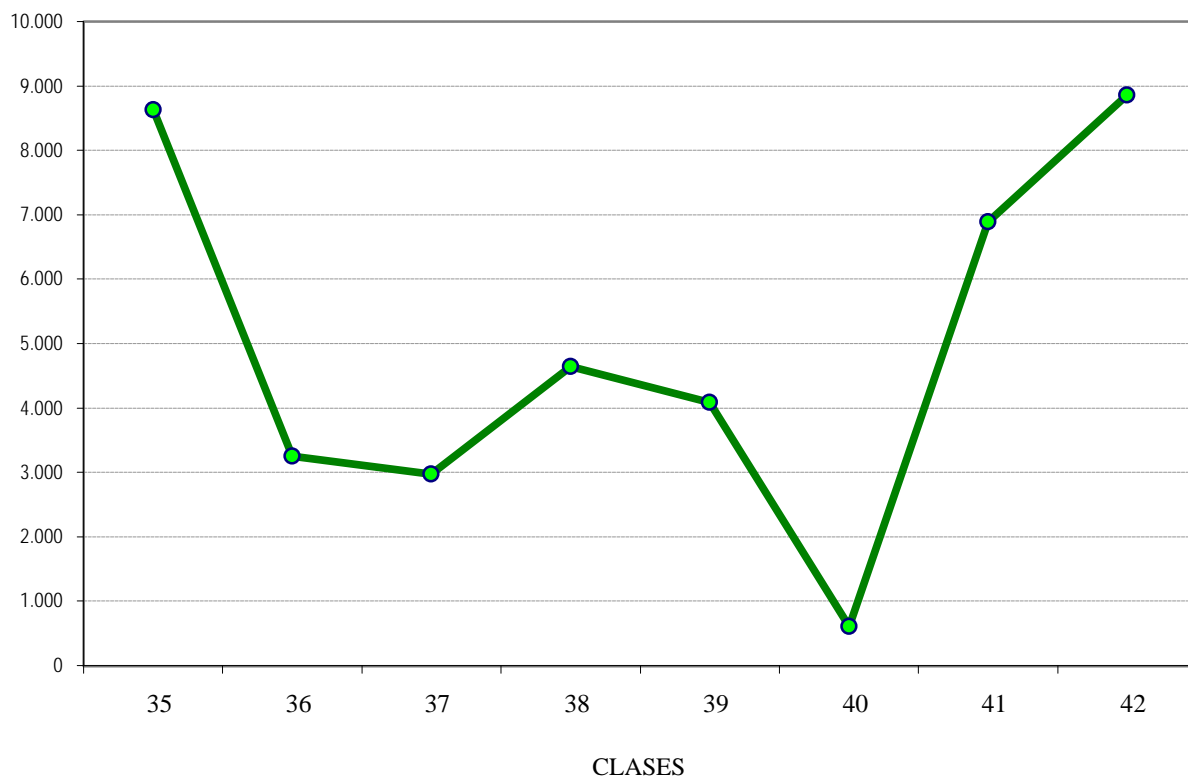
PAIS ORIGEN → CLASES ↓	GB	IT	JP	KR	NL	NO	PT	SE	US	OTROS	TOTAL
1	15	1	4	1	3	-	-	3	31	3	702
2	2	-	2	-	7	4	9	-	4	5	371
3	11	6	17	4	25	-	-	1	89	18	1.451
4	14	-	2	1	-	-	1	-	6	8	280
5	27	6	34	2	15	1	18	7	229	23	1.895
6	6	-	1	1	-	1	3	5	9	5	792
7	4	3	9	4	1	-	4	5	26	3	706
8	-	-	-	-	-	-	1	-	4	1	280
9	26	5	54	10	5	1	12	13	216	38	3.069
10	3	1	6	2	1	-	-	1	45	5	420
11	2	4	5	7	2	-	3	3	14	6	650
12	5	-	19	14	-	-	3	2	30	9	562
13	-	-	1	-	-	-	1	-	-	-	154
14	5	3	6	-	-	-	2	-	18	4	789
15	-	-	2	-	-	-	-	-	2	1	195
16	21	9	9	2	11	1	7	3	92	42	5.016
17	5	-	5	-	1	-	1	1	11	2	349
18	10	1	2	-	-	-	2	-	27	5	581
19	3	-	1	-	-	-	10	5	2	6	914
20	-	3	-	1	2	2	7	3	9	1	807
21	1	1	5	-	7	-	6	-	19	4	537
22	1	-	2	-	-	-	1	-	3	-	203
23	1	-	1	2	-	-	-	-	1	-	159
24	1	-	1	1	2	1	7	-	17	2	466
25	24	5	5	4	3	-	39	2	96	27	2.587
26	1	-	3	-	1	-	1	-	-	1	177
27	-	-	1	-	1	-	-	2	2	2	237
28	10	3	6	-	4	-	3	1	102	13	963
29	7	1	3	-	6	1	7	1	27	29	2.470
30	15	4	3	-	20	-	20	-	53	30	1.726
31	2	2	-	-	-	-	5	-	20	7	1.097
32	6	-	2	2	2	-	3	-	21	31	733
33	19	-	-	1	7	-	3	-	11	30	2.471
34	15	-	3	-	5	-	-	-	7	18	325
TOTAL PRODUCTOS	262	58	214	59	131	12	179	58	1.243	379	34.134
35	34	1	5	1	8	3	43	4	122	49	8.606
36	16	-	9	-	9	3	5	5	66	15	3.163
37	8	-	3	1	3	-	5	7	30	4	2.860
38	14	1	9	1	5	2	15	7	75	43	5.340
39	17	3	1	-	3	-	9	1	40	15	4.175
40	5	2	-	-	2	-	1	-	7	9	679
41	25	1	5	-	8	-	12	1	120	30	6.308
42	24	1	11	2	11	3	10	5	128	55	8.234
TOTAL SERVICIOS	143	9	43	5	49	11	100	30	588	220	39.365
TOTAL MARCAS	405	67	257	64	180	23	279	88	1.831	599	73.499

(Ver clasificación internacional de productos y servicios, pág. 13 a 16)

Tabla I.1.5.1 MARCAS EN VIGOR, POR COMUNIDADES AUTONOMAS Y PROVINCIAS AL 31/12/2001

COMUNIDADES/PROVINCIAS	MARCAS PRODUCTOS Y SERVICIOS	MARCAS DE GARANTIA	MARCAS COLECTIVAS	TOTAL
ANDALUCIA				
ALMERIA	2.294	1	0	2.295
CADIZ	7.248	0	0	7.248
CORDOBA	5.419	2	0	5.421
GRANADA	5.432	1	1	5.434
HUELVA	2.038	0	0	2.038
JAEN	2.166	0	1	2.167
MALAGA	10.641	0	1	10.642
SEVILLA	16.223	7	1	16.231
TOTAL	51.461	11	4	51.476
ARAGON				
HUESCA	1.483	0	7	1.490
TERUEL	547	0	3	550
ZARAGOZA	14.235	1	9	14.245
TOTAL	16.265	1	19	16.285
ASTURIAS, PRINCIPADO DE				
ASTURIAS	10.896	1	1	10.898
TOTAL	10.896	1	1	10.898
BALEARES, ISLAS				
BALEARES	10.738	12	1	10.751
TOTAL	10.738	12	1	10.751
CANARIAS				
LAS PALMAS	10.602	0	0	10.602
TENERIFE	7.548	7	2	7.557
TOTAL	18.150	7	2	18.159
CANTABRIA				
SANTANDER	5.411	0	0	5.411
TOTAL	5.411	0	0	5.411
CASTILLA LA MANCHA				
ALBACETE	2.873	0	0	2.873
CIUDAD REAL	2.616	0	1	2.617
CUENCA	1.239	1	0	1.240
GUADALAJARA	906	0	0	906
TOLEDO	4.856	8	2	4.866
TOTAL	12.490	9	3	12.502
CASTILLA LEON				
AVILA	480	0	0	480
BURGOS	3.068	1	0	3.069
LEON	3.168	2	0	3.170
PALENCIA	1.035	0	3	1.038
SALAMANCA	2.782	0	0	2.782
SEGOVIA	939	0	0	939
SORIA	551	0	2	553
VALLADOLID	4.780	0	0	4.780
ZAMORA	724	1	1	726
TOTAL	17.527	4	6	17.537

Tabla I.1.5.1 MARCAS EN VIGOR, POR COMUNIDADES AUTONOMAS Y PROVINCIAS AL 31/12/2001

COMUNIDADES/PROVINCIAS	MARCAS PRODUCTOS Y SERVICIOS	MARCAS DE GARANTIA	MARCAS COLECTIVAS	TOTAL
CATALUÑA				
BARCELONA	155.033	4	8	155.045
GERONA	7.198	0	1	7.199
LERIDA	3.395	8	1	3.404
TARRAGONA	5.941	0	5	5.946
TOTAL	171.567	12	15	171.594
COMUNIDAD VALENCIANA				
ALICANTE	23.892	4	5	23.901
CASTELLON	6.293	2	0	6.295
VALENCIA	41.218	14	1	41.233
TOTAL	71.403	20	6	71.429
EXTREMADURA				
BADAJOS	2.571	0	0	2.571
CACARES	1.223	0	0	1.223
TOTAL	3.794	0	0	3.794
GALICIA				
CORUÑA	9.452	29	2	9.483
LUGO	1.072	1	0	1.073
ORENSE	1.844	0	1	1.845
PONTEVEDRA	7.305	0	0	7.305
TOTAL	19.673	30	3	19.706
MADRID, COMUNIDAD DE				
MADRID	189.439	23	32	189.494
TOTAL	189.439	23	32	189.494
MURCIA, REGION DE				
MURCIA	12.694	8	0	12.702
TOTAL	12.694	8	0	12.702
NAVARRA, COMUNIDAD FORAL				
NAVARRA	9.221	0	0	9.221
TOTAL	9.221	0	0	9.221
PAIS VASCO				
ALAVA	7.702	10	0	7.712
GUIPUZCOA	15.568	0	3	15.571
VIZCAYA	26.881	8	1	26.890
TOTAL	50.151	18	4	50.173
RIOJA, LA				
LOGROÑO	7.043	7	2	7.052
TOTAL	7.043	7	2	7.052
CEUTA				
	194	0	0	194
MELILLA				
	112	0	0	112
TOTAL	306	0	0	306
NO CONSTA	10.348	0	0	10.348
TOTAL PARCIAL	688.577	163	98	688.838
EXTRANJEROS	124.629	7	8	124.644
TOTAL DE TOTALES	813.206	170	106	813.482

Gráfico I.1.5.1 MARCAS PRODUCTOS Y SERVICIOS EN VIGOR POR CC.AA., AL 31/12/2001



Tabla I.1.5.2 MARCAS EN VIGOR, POR PAISES DE ORIGEN AL 31/12/2001

CODIGO	PAIS DE ORIGEN	MARCAS
AD	ANDORRA	677
AE	EMIRATOS ARABES UNIDOS	17
AG	ANTIGUA	1
AN	ANTILLAS HOLANDESAS	171
AR	ARGENTINA	426
AT	AUSTRIA	106
AU	AUSTRALIA	464
BB	BARBADOS	63
BD	BANGLADESH	1
BE	BELGICA	511
BG	BULGARIA	10
BH	BAHREIN	3
BM	BERMUDAS	281
BN	BRUNEI	2
BO	BOLIVIA	1
BR	BRASIL	481
BS	BAHAMAS	115
BU	BIRMANIA	1
BW	BOTSWANA	10
BX	BENELUX	6
BZ	BELIZE	81
CA	CANADA	735
CH	SUIZA	3.498
CI	COTE D'IVOIRE	3
CL	CHILE	73
CM	CAMERUN	1
CN	CHINA	371
CO	COLOMBIA	120
CR	COSTA RICA	15
CS	CHECOSLOVAQUIA	10
CU	CUBA	146
CY	CHIPRE	59
DE	ALEMANIA	5.423
DK	DINAMARCA	1.188
DM	DOMINICA	1
DO	R. DOMINICANA	44
EC	ECUADOR	23
EG	EGIPTO	3

Tabla I.1.5.2 MARCAS EN VIGOR, POR PAISES DE ORIGEN AL 31/12/2001

CODIGO	PAIS DE ORIGEN	MARCAS
ES	ESPAÑA	688.838
FI	FINLANDIA	485
FR	FRANCIA	4.730
GB	REINO UNIDO	11.769
GI	GIBRALTAR	11
GN	GUINEA	1
GR	GRECIA	58
GT	GUATEMALA	35
GY	GUAYANA	1
HT	HAITI	1
HU	HUNGRIA	6
ID	INDONESIA	29
IE	IRLANDA	339
IL	ISRAEL	165
IN	INDIA	72
IR	IRAN	43
IS	ISLANDIA	15
IT	ITALIA	1.807
JM	JAMAICA	15
JO	JORDANIA	5
JP	JAPON	6.873
KN	SAINT KITTS Y NEVIS	1
KP	REP.DEMOC.DE COREA	41
KR	REP. DE COREA	481
KW	KUWAIT	11
KY	ISLAS CAIMAN	36
LB	LIBANO	1
LI	LIECHTENSTEIN	380
LK	SRI LANKA	2
LR	LIBERIA	4
LU	LUXEMBURGO	486
MA	MARRUECOS	8
MC	MONACO	82
MT	MALTA	2
MU	MAURICIO	22
MX	MEXICO	490
MY	MALASIA	15
NE	NIGER	1

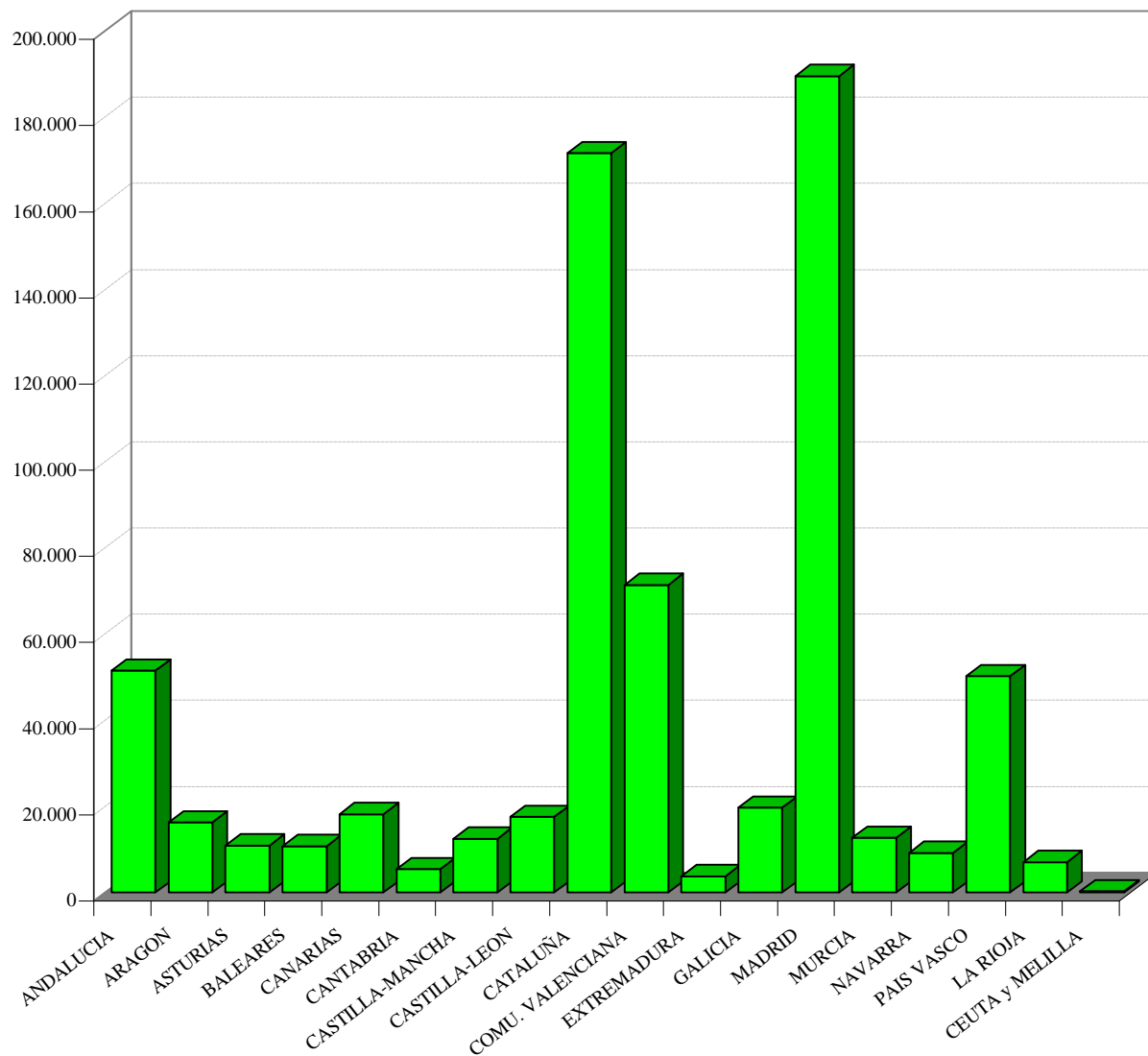
Tabla I.1.5.2 MARCAS EN VIGOR, POR PAISES DE ORIGEN AL 31/12/2001

CODIGO	PAIS DE ORIGEN	MARCAS
NI	NICARAGUA	17
NL	PAISES BAJOS	2.423
NO	NORUEGA	467
NP	NEPAL	1
NZ	NUEVA ZELANDA	99
OM	OMAN	2
PA	PANAMA	133
PE	PERU	24
PG	PAPUA NUEVA GUINEA	1
PH	FILIPINAS	29
PK	PAKISTAN	1
PL	POLONIA	44
PT	PORTUGAL	2.189
PY	PARAGUAY	7
RO	RUMANIA	1
SA	ARABIA SAUDI	27
SC	SEYCHELLES	1
SE	SUECIA	2.432
SG	SINGAPUR	139
SM	SAN MARINO	1
SR	SURIMAM	2
SU	ANTIGUA UNION R.SOCIALISTAS SOVIETICAS	15
SV	EL SALVADOR	1
SY	SIRIA	3
TH	TAHILANDIA	27
TN	TUNEZ	4
TR	TURQUIA	24
TT	TRINIDAD Y TOBAGO	2
TW	TAIWAN	255
UA	UCRANIA	2
US	ESTADOS UNIDOS	37.905
UY	URUGUAY	64
VE	VENEZUELA	145
VG	ISLAS VIRGENES	99
WO	OMPI	1
YU	YUGOSLAVIA	1
ZA	SUDAFRICA	171
ZZ	OTROS	34.221
TOTAL		813.482

Tabla I.1.5.3 MARCAS EN VIGOR POR CLASES DE LA CLASIFICACION INTERNACIONAL AL 31/12/2001

CLASES	MARCAS
MARCAS DE PRODUCTOS	
1	21.719
2	7.662
3	28.161
4	4.964
5	35.641
6	13.244
7	14.797
8	5.081
9	38.649
10	8.669
11	10.762
12	9.850
13	2.625
14	12.400
15	2.777
16	66.668
17	6.441
18	8.241
19	11.562
20	11.552
21	8.633
22	5.052
23	2.888
24	7.899
25	38.418
26	3.246
27	3.185
28	14.783
29	36.496
30	30.122
31	18.298
32	11.611
33	28.897
34	5.200
TOTAL	536.193
MARCAS DE SERVICIOS	
35	49.253
36	24.912
37	24.544
38	24.896
39	47.846
40	6.754
41	42.992
42	56.092
TOTAL	277.289
TOTAL DE TOTALES	813.482

(Ver clasificación internacional de productos y servicios, pág. 13 a 16)

Tabla I.1.6 INTERPOSICIONES Y RESOLUCIONES DE RECURSOS DESDE 1988

AÑOS	INTERPOSICIONES	% VARIACION ANUAL	RESOLUCIONES	% VARIACION ANUAL
1988	4.261		6.081	
1989	4.031	-5	4.939	-19
1990	5.051	25	5.115	4
1991	9.894	96	5.826	14
1992	8.826	-11	7.485	28
1993	8.038	-9	9.032	21
1994	6.798	-15	9.824	9
1995	12.025	77	10.300	5
1996	12.571	5	13.078	27
1997	9.117	-27	12.222	-7
1998	7.708	-15	7.618	-38
1999	8.847	15	6.366	-16
2000	7.860	-11	6.442	1
2001	11.566	47	8.852	37

Gráfico I.1.6



Tabla I.1.7 SOLICITUDES PRESENTADAS Y MARCAS DE PRODUCTOS Y SERVICIOS CONCEDIDAS POR/A ESPAÑOLES EN EL EXTRANJERO

CODIGO	PAIS DE ORIGEN	SOLICITUDES	Δ (+/-) ANUAL	CONCESIONES	Δ (+/-) ANUAL
AD	ANDORRA	399	129%	345	103%
AG	ANTIGUA Y BARBUDA	45	350%	45	350%
AL	ALBANIA	79	44%	79	44%
AM	ARMENIA	73	28%	69	30%
AN	ANTILLAS HOLANDEAS	11	22%	11	0%
AR	ARGENTINA	0	-100%	0	-100%
AT	AUSTRIA	216	-1%	213	4%
AU	AUSTRALIA	126	-40%	155	34%
AZ	AZERBAIYAN	74	25%	72	33%
BA	BOSNIA-HERZEGOVINA	117	23%	115	44%
BG	BULGARIA	197	44%	184	44%
BH	BAHREIN	47	100%	19	100%
BR	BRASIL	810	100%	217	100%
BT	BHUTAN	39	3800%	39	3800%
BX	BENELUX	310	-10%	302	-9%
BY	BELARUS	127	74%	120	62%
CA	CANADA	182	-4%	105	3%
CH	SUIZA	409	18%	365	12%
CN	CHINA (inclusive: Hong-Kong y Macao)	515	12%	456	37%
CO	COLOMBIA*	485	100%	332	100%
CU	CUBA	209	-44%	185	-30%
CZ	REPUBLICA CHECA	336	45%	336	54%
DE	ALEMANIA	392	-5%	337	-4%
DK	DINAMARCA	148	7%	146	9%
DZ	ARGELIA	182	26%	173	18%
EC	ECUADOR	215	100%	302	100%
EE	ESTONIA	140	57%	114	27%
EG	EGIPTO	199	35%	178	38%
FI	FINLANDIA	132	2%	116	4%
FR	FRANCIA	448	-18%	374	-7%
GB	REINO UNIDO	296	-16%	280	-6%
GE	GEORGIA	79	49%	76	49%
GR	GRECIA	156	61%	208	189%
GT	GUATEMALA	210	-8%	186	-12%
HR	CROACIA	164	10%	166	19%
HU	HUNGRIA	276	7%	245	4%
IE	IRLANDA*	34	100%	31	100%
IL	ISRAEL	76	-64%	138	38%
IS	ISLANDIA	115	-27%	97	-31%
IT	ITALIA	344	-25%	344	-21%
JM	JAMAICA	35	106%	22	-15%

Tabla I.1.7 SOLICITUDES PRESENTADAS Y MARCAS DE PRODUCTOS Y SERVICIOS CONCEDIDAS POR/A ESPAÑOLES EN EL EXTRANJERO

CODIGO	PAIS DE ORIGEN	SOLICITUDES	Δ (+/-) ANUAL	CONCESIONES	Δ (+/-) ANUAL
JP	JAPON	211	-3%	230	-8%
KE	KENYA	72	100%	72	100%
KG	KIRGHIZISTAN	73	46%	76	124%
KH	CAMBOYA	3	100%	3	100%
KP	REP. DEMOC. DE COREA	116	73%	99	60%
KR	REP. DE COREA	86	-18%	37	-30%
KZ	KAZAJSTAN	82	39%	81	29%
LA	LAOS	12	100%	6	100%
LC	SANTA LUCIA	3	200%	3	200%
LI	LIECHTENSTEIN	114	52%	114	52%
LR	LIBERIA	59	79%	59	79%
LS	LESOTHO	53	89%	53	89%
LT	LITUANIA	162	49%	160	44%
LV	LETONIA	157	35%	159	53%
MA	MARRUECOS	311	42%	311	42%
MC	MONACO	149	52%	149	51%
MD	REPUBLICA DE MOLDAVIA	80	27%	81	45%
MG	MADAGASCAR	2	0%	2	-78%
MK	MACEDONIA	102	23%	101	46%
MN	MONGOLIA	106	45%	106	159%
MT	MALTA	93	-7%	129	760%
MW	MALAWI	3	100%	1	100%
MX	MEXICO*	1.084	100%	921	100%
MZ	MOZAMBIQUE	57	39%	57	39%
NI	NICARAGUA	0	-100%	0	-100%
NO	NORUEGA	245	5%	202	-4%
NZ	NUEVA ZELANDA	0	-100%	0	-100%
OA	OAPI	0	-100%	0	-
PE	PERU*	417	100%	462	100%
PG	PAPUA - NUEVA GUINEA	0	-100%	0	-100%
PK	PAKISTAN	26	-32%	5	-67%
PL	POLONIA	370	24%	349	23%
PT	PORTUGAL	753	-19%	1.034	64%
RO	RUMANIA	237	32%	222	45%
RU	FEDERACION DE RUSIA	312	17%	278	7%
SD	SUDAN	63	103%	63	103%
SE	SUECIA	153	2%	128	3%
SG	SINGAPUR	76	100%	49	100%
SI	ESLOVENIA	191	24%	196	35%
SK	ESLOVAQUIA	231	19%	236	30%
SL	SIERRA LEONA	55	104%	55	104%

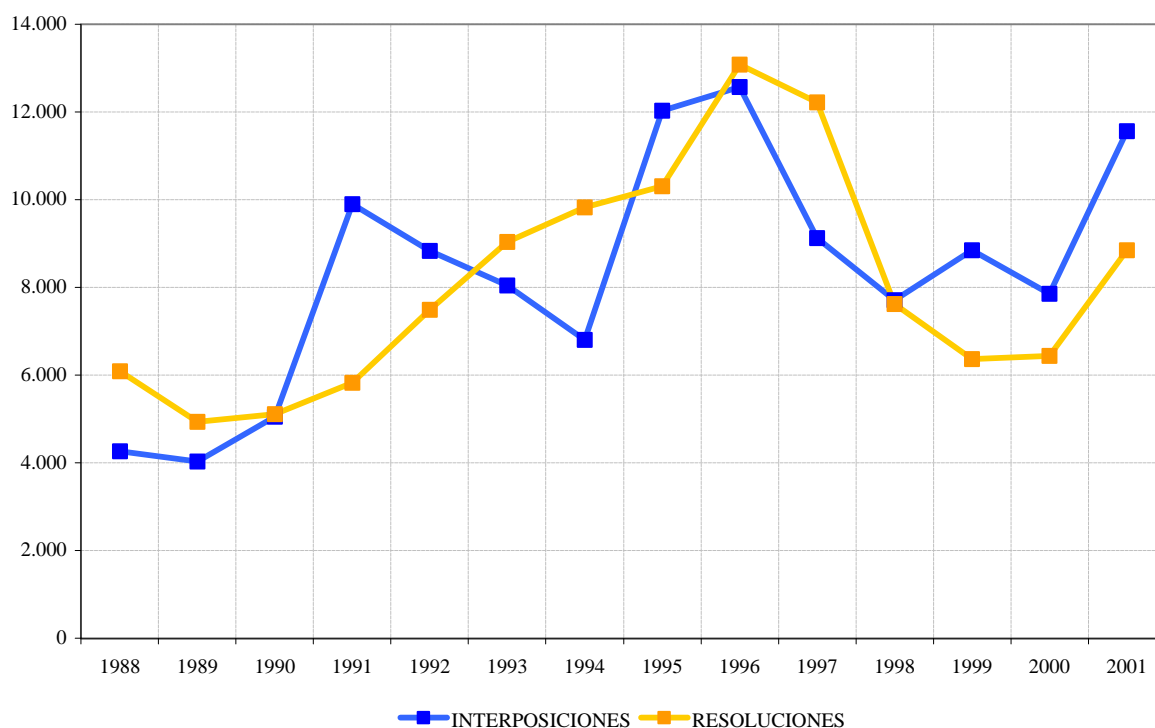
Tabla I.1.7 SOLICITUDES PRESENTADAS Y MARCAS DE PRODUCTOS Y SERVICIOS CONCEDIDAS POR/A ESPAÑOLES EN EL EXTRANJERO

CODIGO	PAIS DE ORIGEN	SOLICITUDES	△ (+/-) ANUAL	CONCESIONES	△ (+/-) ANUAL
SM	SAN MARINO	82	71%	81	69%
SZ	SWAZILANDIA	53	71%	53	71%
TH	TAILANDIA	0	-100%	0	-100%
TJ	TADJISTAN	73	74%	72	106%
TM	TURKMENISTAN	56	75%	56	75%
TR	TURQUIA	255	-30%	258	-15%
TT	TRINIDAD Y TOBAGO	0	-100%	0	-100%
UA	UCRANIA	164	19%	172	33%
US	ESTADOS UNIDOS	665	-24%	309	11%
UZ	UZBEKISTAN	81	76%	75	70%
VE	VENEZUELA*	0	-100%	0	-100%
VN	VIET NAM	108	52%	97	67%
YU	YUGOSLAVIA	176	24%	160	27%
ZM	ZAMBIA	3	100%	3	100%
TOTAL		16.482	15%	14.922	31%

* En este año o en el anterior no se recibieron estadísticas de estos países.

Notas:

- Conviene significar que en este cuadro no debe confundirse la idea "solicitud" con la de "signo distintivo". Es decir que los signos distintivos cubiertos por las solicitudes (392) presentadas en Alemania y los signos distintivos cubiertos por las solicitudes (344) presentadas en Italia, no son distintas sino que corresponden en su gran mayoría a un sólo y mismo signo distintivo español.

- Las solicitudes y concesiones se refieren tanto a las efectuadas por la vía nacional como por la vía regional.

Gráfico I.1.7



Tabla I.1.8.1 RANKING INTERNACIONAL DE SOLICITUDES

CODIGO	PAISES	SOLICITUDES	△ (+/-) ANUAL
DE	ALEMANIA	77.880	-20%
AU	AUSTRALIA	39.052	-45%
CN	CHINA*	282.565	675%
ES	ESPAÑA	89.200	-10%
US	ESTADOS UNIDOS	216.574	-26%
FR	FRANCIA	74.837	-33%
JP	JAPON	123.788	-15%
GB	REINO UNIDO	71.091	-17%

Son Solicitudes Nacionales e Internacionales

** Incluye tambien HONG-KONG y MACAO*

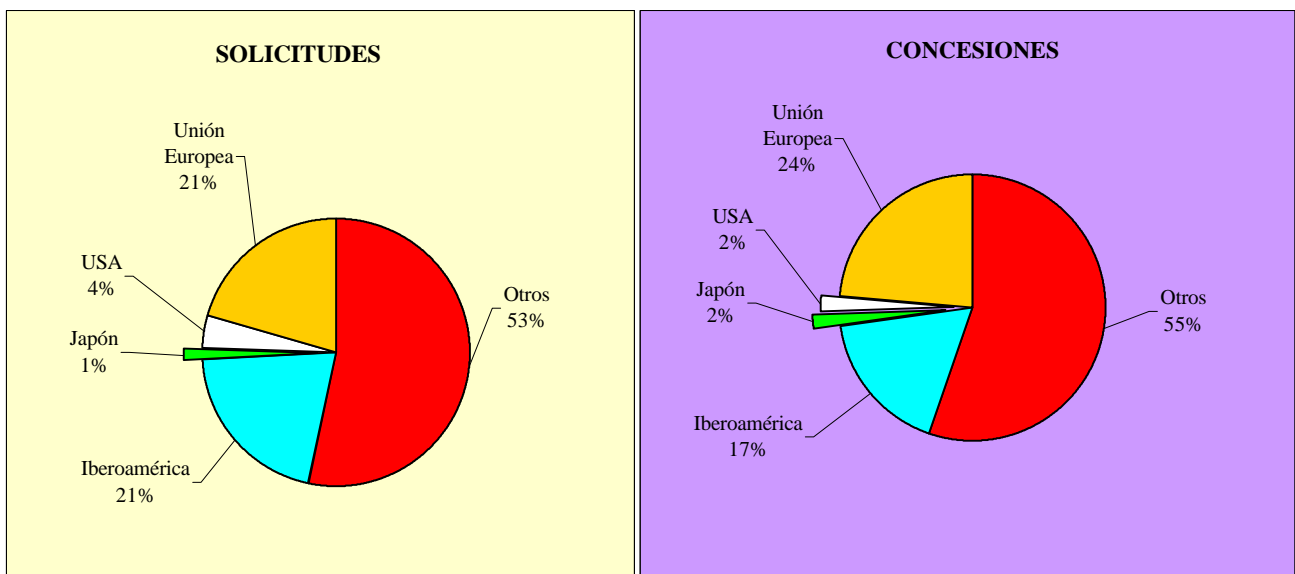
Gráfico I.1.8.1 RANKING INTERNACIONAL DE SOLICITUDES



Tabla I.1.8.2 RANKING INTERNACIONAL DE CONCESIONES

CODIGO	PAISES	CONCESIONES	△ (+/-) ANUAL
DE	ALEMANIA	66.245	-6%
AU	AUSTRALIA	31.244	6%
CN	CHINA*	208.680	720%
ES	ESPAÑA	79.861	8%
US	ESTADOS UNIDOS	108.840	-1%
FR	FRANCIA	10.644	-1%
JP	JAPON	94.832	-2%
GB	REINO UNIDO	67.362	3%

NOTAS:

-- Son concesiones nacionales e internacionales.

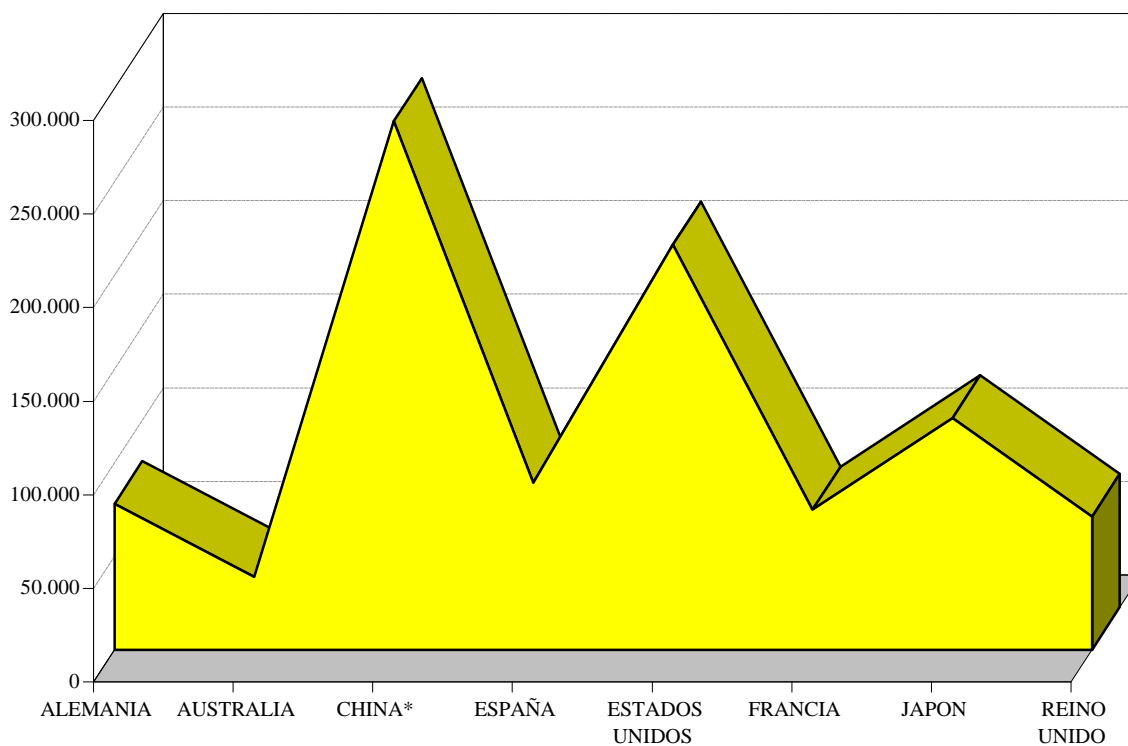
-- En Francia se contabilizan sólo concesiones internacionales

* Incluye también HONG-KONG y MACAO

Gráfico I.1.8.2



Tabla I.1.9.1 RANKING INTERNACIONAL DE SOLICITUDES EN EL PERIODO 1997-2001

COD.	PAISES	1997	1998	1999	2000	2001
DE	ALEMANIA	66.216	78.472	85.770	97.325	77.880
AU	AUSTRALIA	27.002	30.173	58.789	71.496	39.052
CN	CHINA*	145.944	153.692	165.122	36.473	282.565
ES	ESPAÑA	78.890	81.281	85.742	98.739	89.200
US	ESTADOS UNIDOS	234.610	246.611	260.766	292.464	216.574
FR	FRANCIA	62.866	94.232	100.560	111.781	74.837
JP	JAPON	133.116	112.469	121.861	145.834	123.788
GB	REINO UNIDO	64.169	65.992	70.880	85.570	71.091

Son solicitudes nacionales e internacionales

** Incluye tambien HONG-KONG y MACAO*

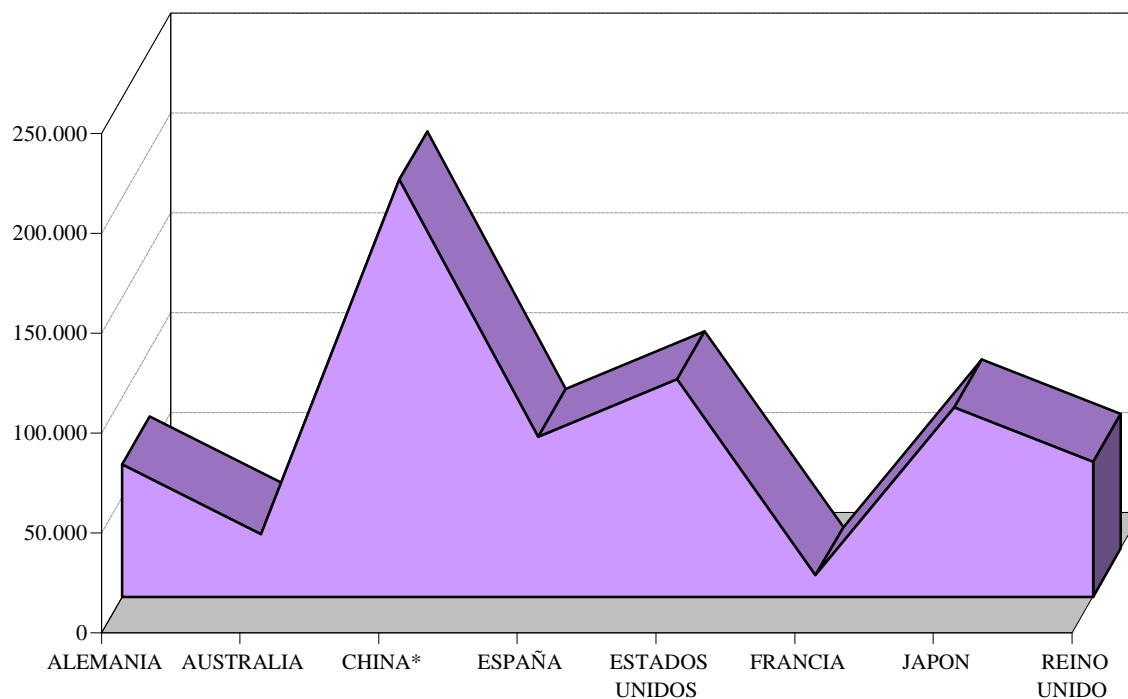
Tabla I.1.9.2 RANKING INTERNACIONAL DE CONCESIONES EN EL PERIODO 1997-2001

COD.	PAISES	1997	1998	1999	2000	2001
DE	ALEMANIA	57.435	57.919	62.923	70.279	66.245
AU	AUSTRALIA	24.381	22.126	31.322	29.502	31.244
CN	CHINA*	217.605	98.961	115.654	25.455	208.680
ES	ESPAÑA	59.374	59.810	67.214	73.919	79.861
US	ESTADOS UNIDOS	138.155	129.871	87.431	109.544	108.840
FR	FRANCIA	9.930	10.115	9.854	10.734	10.644
JP	JAPON	253.272	132.066	123.656	97.110	94.832
GB	REINO UNIDO	49.035	48.600	53.472	65.649	67.362

NOTAS:

-- Son concesiones nacionales e internacionales.

-- Hasta 1996, en España se contabilizan sólo concesiones nacionales.

-- A partir de 1996 en Francia se contabilizan sólo concesiones internacionales

** Incluye tambien HONG-KONG y MACAO*

Tabla I.1.10.1 LISTA DE LOS MAYORES SOLICITANTES DE MARCAS, 2001

Nº de Orden	RESIDENTES	Nº de Orden	NO RESIDENTES
1	Banco Bilbao Vizcaya Argentaria, S.A.	1	K.K. Nit Docomo, Nit Docomo, Inc.
2	Telefónica, S.A.	2	Burger King Corp.
3	Junta de Comunidades de Castilla-La Mancha. Consejería Educ. y Cultura	3	Petroleo Brasileiro, S.A.- Petrobras
4	Banco Santander Central Hispano, S.A.	4	Vtech Electronics Ltd.
5	El Corte Inglés, S.A.	5	Bristol-Myers Squibe Co.
6	Consultoría de Imagen, Acción y Comunicación, S.A.	6	Universal City Studios, Inc
7	Ente Público Radiotelevisión Española	7	Disney Enterprises, Inc.
8	Ciudad de las Artes y de las Ciencias, S.A.	8	Unilever N.V.
9	Retevisión Móvil, S.A.	9	Corel Corp.
10	Endesa, S.A.	10	American Home Products Corp.
11	Eroski, S. Coop	11	Solutia Inc
12	Telefónica Móviles, S.A.	12	Ergo Versicherungsgruppe Ag.
13	Consejería de Educación y Ciencia, Junta Andalucía	13	Orange Personal Communications Services Ltd.
14	Caja de Ahorros y Monte de Piedad de Navarra	14	Pfizer Products Inc.
15	Trepat Donato Jordi	15	Federation Internationale de Football Association
16	Ahold Supermercados, S.L.	16	The Coca-Cola Co.
17	Sociedad Parque Temático de Alicante, S.A.	17	Warner-Lambert Co.
18	Arbora & Ausonia, S.L.	18	Computer Associates Think, Inc.
19	Gas Natural Sdg , S.A.	19	Pharmacia & Upjohn Co.
20	Antena 3 de Televisión, S.A.	20	Pt-Moveis-Servitos Telecommunicates SGPS, S.A.
21	Ente Público Radio-Televisión de Castilla-La Mancha	21	Justerini & Brooks Ltd.
22	Quiero Televisión, S.A.	22	Novartis AG
23	Red Electrica Telecomunicaciones, S.A.	23	Esprit International
24	Xfera Móviles, S.A.	24	Mastercard International Inc.
25	Excmo. Ayuntamiento de Jerez de la Frontera	25	I- Stat Corp.
26	Albacete Balompie, S.A.D.	26	Nec Corp.
27	Ayuntamiento de Barcelona	27	Aldi Einkauf Gmbh & Co. OHG
28	Radio Autonomia Valenciana, S.A.	28	Bayer AG
29	Consejo Regulador de la denominación de Origen Torta del Casar	29	Hasbro International, Inc.
30	Universidad de Las Palmas de Gran Canaria	30	American-Cigarette Co. (Overseas) Ltd.
31	Hobali, S.A.	31	Brown Marc
32	Mobipay España, S.A.	32	Casio Keisanki KK , Casio Computer
33	Banco Español de Crédito, S.A.	33	E.R. Squibb & Sons, L.L.C.
34	Televisio de Catalunya, S.A.	34	Financiere Michel Markarian, S.A.
35	Danone, S.A.	35	Pepsico, Inc.
36	Servigeco, S.L.	36	Colgate-Palmolive Co.
37	Altadis, S.A.	37	International Business Machines Corp.
38	Fira Internacional de Barcelona	38	Reckitt & Colman (Overseas) Ltd.
39	Tele Pizza, S.A.	39	Seiko Epson KK
40	Real Maestranza de Caballería de Ronda	40	Accenture Global Services Gmbh
41	Xunta de Galicia	41	Agion Technologies, Llc
42	Bilbao Bizkaia Kutxa Aurrezki Kutxa Eta Bahitetxea	42	Aventis Pharma Holding Gmbh
43	Euromadi Ibérica, S.A.	43	Borton World Brands N.V.
44	Cacharel Viñedos, S.L.	44	Emerson Electric Co.
45	Diputación General de Aragón	45	Fine Estates from Spain, Inc.
46	Universidad de Córdoba	46	Ford Motor Co.
47	Caja de Ahorros del Mediterraneo	47	Ing Groep N.V.
48	Editorial Planeta, S.A.	48	Lisco Sports, Inc.
49	La Voz de Asturias, S.A.	49	Sapac Agro, S.A.
50	Centros Comerciales Ceco, S.A.		

Tabla I.1.10.2 LISTA DE LOS MAYORES SOLICITANTES EXTRANJEROS POR CLASES DE LA CLASIFICACION INTERNACIONAL DE PRODUCTOS Y SERVICIOS 2001

CLASE 1			
Nº de Orden	RESIDENTES	Nº de Orden	NO RESIDENTES
1	Stoller Ibérica S.L.	1	Petroleo Brasileiro, S.A. - Petrobras
2	Servideu, S.L.	2	Bayer AG
3	Carbotecnia S.L.	3	Henkel KGAA
4	Villanueva Decodes, Emilio Jesús	4	Reckitt & Colman (Overseas) LTD
5	Ender Ibérica, S.A.	5	Mak - Colas Industriais, S.A.
6	Nutrindal, S.A.	6	Rhodia Consumer Specialties LTD
7	Banco Bilbao Vizcaya Argentaria, S.A.	7	Compo GMBH & CO. KG.
8	Cialit, S.A.	8	Dalli-Werke Wasch-Und Koperpflege GMBH & CO. KG
9	Licons, Liberación Controlada de Sustancias Activas, S.A.	9	Reckitt Benckiser N.V.
10	TQ Technol, S.A.	10	Sankyo CO, LTD
11	AGTEC, S.L. Unipersonal	11	Celanese International CORP
12	CCIAL. PROD. Agrotecnológicos Naturis, S.L.	12	Merck & CO., INC.
13	Grupo Agrimartín, S.L.	13	Sentrachem LTD
14	Junta Comunidades Castilla-La Mancha. Consejería Educación y Cult.	14	Solutia INC.
15	Pharma Mar, S.A.	15	Uniroyal Chemical CO, INC.
16	Sanmarino Ferrer, F. José	16	Unisunstar BV
17	Unión Química Industrial, S.A.	17	Action Pin, SA
18	Agralia Fertilizantes, S.L.	18	Agion Technologies, LLC.,
19	Atlántica Agrícola, S.A.	19	Atotech Deutschland GMBH
20	El Corte Inglés, S.A.	20	Basf AG
CLASE 2			
Nº de Orden	RESIDENTES	Nº de Orden	NO RESIDENTES
1	Compañía Limitada Industrias de la Pintura	1	Akzo Nobel Coatings International BV
2	Industria EGA, S.A.	2	Jotun A/S
3	Banco Bilbao Vizcaya Argentaria, S.A.	3	Seiko Epson KK.
4	Junta Comunidades Castilla-La Mancha. Consejería Educación y Cult.	4	Solutia INC.
5	Colino González, Pedro Manuel	5	Tintas Robbialac, S.A.
6	El Corte Inglés, S.A.	6	Unisunstar BV
7	Hispalense de Pinturas, S.A.	7	Agion Technologies, LLC.,
8	Revestimientos OSAKA, S.L.	8	Carvalho Leal, Mario Leitao
9	AHOLD Supermercados, S.L.	9	Castrol LTD
10	Barnices y Pinturas Modernas, S.L.	10	Cray Valley, S.A.
11	Consejería de Educación y Ciencia. Junta de Andalucía	11	Divercol-Industrias Químicas LDA.
12	Consultoría de Imagen, Acción y Comunicación, S.A.	12	Dominguez García, Alberto W.
13	Eroski, S. COOP.	13	Erden Trading CO, S.A.
14	Excelentísima Diputación Provincial de Zaragoza	14	Horning Parket Frabik A/S
15	Feyma-25, S.L.	15	Imperial Chemical Industries PLC
16	Industrias Marca, S.A.	16	J.C. Hempel's Skibsfarve-Fabrik A/S
17	Pinturas Monto, S.A.	17	J.P. Hansens Eftf. APS
18	Sociedad Parque Temático de Alicante, S.A.	18	Nitiin - Nova Industria de Tintas, S.A.
19	Torreced, S.A.	19	Petrochen - Productos Químicos de Portugal LDA.
20	Albacete Balompié, S.A.D.	20	Sericol LTD
CLASE 3			
Nº de Orden	RESIDENTES	Nº de Orden	NO RESIDENTES
1	Henkel Ibérica, S.A.	1	Henkel KGaA
2	Antonio Puig, S.A.	2	Unilever N.V.
3	Arbora & Auxonia, S.L.	3	Warner-Lambert CO
4	Duque Dfiez-Madroñero, Paloma	4	Aveda CORP
5	Alissi Bronte, S.L.	5	L'Oreal SA
6	Myrurgia, S.A.	6	Reckitt & Colman (Overseas) LTD
7	Laboratorios Prady Normapiel, S.L.	7	Neutrógena CORP.
8	ISDIN, S.A.	8	Colgate-Palmolive CO
9	Campomar, S.L.	9	Dalli-Werke Wasch-Und Koperpflege GMBH & CO. KG
10	Laboratorios Inibsa, S.A.	10	Revlon (Suisse) S.A.
11	Laboratorios Kin, S.A.	11	Disney Enterprises, INC.
12	Laboratorios Viñas, S.A.	12	Menelaus B.V.
13	Frío y Destilación, S.A.	13	Aldi Einkauf GMBH & CO. OHG.
14	Productos Químicos del Bages, S.A.	14	Clairol INC
15	Sirer Grimalt, Manuel Luciano	15	HPD Laboratories, INC.
16	Inquiman Industrias Químicas, S.L.	16	Laboratoire Garnier & CIE Societe en Nom Collectif
17	Centros Comerciales CECO, S.A.	17	Le Guin, Alexandre
18	Industrial Farmacéutica Cantabria, S.A.	18	Mirta De Perales, INC.
19	Laboratorios Homeopáticos Praxis, S.L.	19	Petrochen - Productos Químicos de Portugal LDA.
20	Arkochim España, S.A.		

Tabla I.1.10.2 LISTA DE LOS MAYORES SOLICITANTES EXTRANJEROS POR CLASES DE LA CLASIFICACION INTERNACIONAL DE PRODUCTOS Y SERVICIOS 2001

CLASE 4			
Nº de Orden	RESIDENTES	Nº de Orden	NO RESIDENTES
1	Gas Natural SDG, S.A.	1	Petroleo Brasileiro, S.A. - Petrobras
2	Banco Bilbao Vizcaya Argentaria, S.A.	2	Bathco, INC
3	Junta Comunidades Castilla-La Mancha. Consejería Educación y Cult.	3	Shell International Petroleum CO. LTD.
4	Compañía Española de Petróleos, S.A. CEPESA	4	Ayrton Senna Promoções e Empreendimentos LTDA.
5	El Corte Inglés, S.A.	5	Clariant AG
6	Gameroil, S.A.L.	6	El Paso CORP
7	Nueva FL Ibérica, S.A.	7	Emerson Electric CO.
8	AHOLD Supermercados, S.L.	8	Exxon Mobil CORP
9	Chelsea Foods, S.L.	9	Federation Internationale de Football Association
10	Consejería de Educación y Ciencia. Junta de Andalucía	10	Financiere Michel Markarian, S.A.
11	Consultoría de Imagen, Acción y Comunicación, S.A.	11	Ici Chemical & Polymers LTD
12	Finanzauto, S.A.	12	Industrias Certanium, S.A. de C.V.
13	Sociedad Parque Temático de Alicante, S.A.	13	Isu Chemical CO., LTD.
14	Albacete Balonpié, S.A.D.	14	Mexicana de Lubricantes, S.A. de C.V.
15	Alvagar y Peal, S.L.	15	Oneswoop.com LTD
16	Banco Santander Central Hispano, S.A.	16	Surgipath Medical Industries, INC.
17	Berenguer Iribar, Rosa María	17	Werner & Mertz GMBH
18	Ciudad de las Artes y de las Ciencias, S.A.		
19	Componentes Industriales Avanzados, S.L.		
20	Elesa Elevación y Reformas, S.A.		
CLASE 5			
Nº de Orden	RESIDENTES	Nº de Orden	NO RESIDENTES
1	Industrial Farmacéutica Cantabria, S.A.	1	Bristol-Myers Squibe CO
2	Laboratorios Viñas, S.A.	2	American Home Products CORP
3	Arbora & Auxonia, S.L.	3	Pfizer Products INC.
4	Laboratorios Belmac, S.A.	4	Pharmacia & Upjohn CO
5	Almirall Prodesfarma, S.A.	5	Warner-Lambert CO
6	Arkochim España, S.A.	6	Sapec Agro, S.A.
7	Laboratorio Internature, S.L.	7	Novartis AG.
8	Laboratorios Calier, S.A.	8	Allercan, INC.
9	Font Vella, S.A.	9	American Cynamid CO
10	ISDIN, S.A.	10	Aventis Pharma Holding GMBH
11	Laboratorios Indas, S.A.	11	Bayer AG
12	Laboratorios Vita, S.A.	12	Astrazeneca AB
13	Lainco, S.A.	13	E.R. Squibb & Sons, L.L.C.
14	Licons, Liberación Controlada de Sustancias Activas, S.A.	14	Merck KGaA
15	Farma-Lepori, S.A.	15	Moro González, Cándido
16	Laboratorios del Dr. Esteve, S.A.	16	Alcon Universal LTD.
17	AGTEC, S.L. Unipersonal	17	Botica Homeopatica Choi-Productos Dieteticos e Complementos Alimentares, LD
18	Laboratorios Inibsa, S.A.	18	Fujisawa Pharmaceutical CO, LTD
19	Lacer, S.A.	19	Henkel KGaA
20	Dietéticos Illescas, S.L.	20	Sanofi-Synthelabo
CLASE 6			
Nº de Orden	RESIDENTES	Nº de Orden	NO RESIDENTES
1	Ayuntamiento de Barcelona	1	Aluma International
2	Compañía Española de Laminación, S.L.	2	Goodrich CORP
3	Banco Bilbao Vizcaya Argentaria, S.A.	3	Inisteel CO
4	Cables y Eslingas, S.A.	4	Acco World CORP
5	Einar, S.A.	5	Aksesorie Setia SDN. BHD.
6	Junta Comunidades Castilla-La Mancha. Consejería Educación y Cult.	6	Albany International CORP.
7	Alucoat Conversión, S.A.	7	Aldi Einkauf GMBH & CO. OHG.
8	Ciudad de las Artes y de las Ciencias, S.A.	8	Alubel S.R.L.
9	Consejería de Educación y Ciencia. Junta de Andalucía	9	Chaumont, Jacques
10	El Corte Inglés, S.A.	10	Crown Cork & Seal Technologies CORP.
11	Rostoy, S.A.	11	Emerson Electric CO.
12	Schutz Ibérica, S.L.	12	Federation Internationale de Football Association
13	Aceros para la Construcción, S.A.	13	Figueira, Antonio
14	Grupo Duro Felguera, S.A.	14	Fullemann AG
15	La Plataforma Point P, S.A.	15	Hydro Manuel Ferreira, Sistemas de Alumio para Acostrucao, LDA.
16	Real Maestranza de Caballería de Ronda	16	Illinois Tool Works INC
17	Talleres de Escoriaza, S.A.	17	JC Decaux, S.A.
18	Transports de Barcelona, S.A.	18	Mitsubishi Materials CORP
19	Unión Compras Almacénistas de Ferretería, A.I.E.	19	Nielsen & Bainbridge LLC
20	AHOLD Supermercados, S.L.		

Tabla I.1.10.2 LISTA DE LOS MAYORES SOLICITANTES EXTRANJEROS POR CLASES DE LA CLASIFICACION INTERNACIONAL DE PRODUCTOS Y SERVICIOS 2001

CLASE 7			
Nº de Orden	RESIDENTES	Nº de Orden	NO RESIDENTES
1	Endesa, S.A.	1	Gunkol Gunes Enerjisi ve Klima Sanayi A.S.
2	Banco Bilbao Vizcaya Argentaria, S.A.	2	Umix CO. LTD.
3	Gas Natural SDG, S.A.	3	Albany International CORP.
4	Junta Comunidades Castilla-La Mancha. Consejería Educación y Cult.	4	BSH Bosch Und Siemens Hausgerate GMBH.
5	Azkoyen Comercial, S.A.	5	Emerson Electric CO.
6	Cables y Eslingas, S.A.	6	Roto Zip Tool CORP
7	Gestiones, Estudios y Realizaciones, S.A.	7	Shanghai Huigong NO. 3 Sewing Machine Factory
8	Comelec Import-Export, S.L.	8	Unisunstar BV
9	Construcciones Mecánicas Santa Gema, S.L.	9	A.T.M. - Accesorios para Transmissao Mecanica, LDA.
10	El Corte Inglés, S.A.	10	Aignep, S.R.L.
11	AHOLD Supermercados, S.L.	11	Aldi Einkauf GMBH & CO. OHG.
12	Bogemar, S.L.	12	Brandt S.A.
13	Consejería de Educación y Ciencia. Junta de Andalucía	13	CTB, INC.
14	Consultoría de Imagen, Acción y Comunicación, S.A.	14	Dana CORP
15	Eroski, S. COOP.	15	Dinex International INC.
16	Finanzauto, S.A.	16	Electrolux Baking, S.A.
17	Gómez Cabero, Rafael Flavio	17	EP: Europiu´ S.R.L.
18	Grupo Duro Felguera, S.A.	18	Euro-Pro CORP
19	Hispaes, S.A.	19	Exel Industries, SA
20	Industria Sejol, S.L.L.		
CLASE 8			
Nº de Orden	RESIDENTES	Nº de Orden	NO RESIDENTES
1	Acero Toledano, S.A.	1	Aldi Einkauf GMBH & CO. OHG.
2	Banco Bilbao Vizcaya Argentaria, S.A.	2	Cimco-Werkzeugfabrik Carl Jul. Muller GMBH & CO. KG
3	Docian, S.L.	3	Demurger, S.A.
4	Junta Comunidades Castilla-La Mancha. Consejería Educación y Cult.	4	Emerson Electric CO.
5	El Corte Inglés, S.A.	5	Exel Industries, SA
6	AHOLD Supermercados, S.L.	6	Federation Internationale de Football Association
7	Avellan Castellano, Fco. Javier	7	Financiere Michel Markarian, S.A.
8	Consejería de Educación y Ciencia. Junta de Andalucía	8	Internacional de Serveis, S.L.
9	Consultoría de Imagen, Acción y Comunicación, S.A.	9	KK Tokosha
10	Eroski, S. COOP.	10	Ko-Ken Tool, CO., LTD.
11	Fund. para la Etnografía y el Desarrollo Artesanía Canaria (FEDAC)	11	MR Bricolage, S.A.
12	Martínez Ortega, José	12	The White House (Linen Specialists LTD)
13	Mirson Look, S.L.	13	Viadero San Román, Juan Cristobal
14	Sistemas y Homologaciones de Promoción y Desarrollo, S.L.	14	WKI Holding CO., INC.
15	Sociedad Parque Temático de Alicante, S.A.		
16	Albacete Balompié, S.A.D.		
17	Banco Santander Central Hispano, S.A.		
18	Barbieri & Tarozzi Ibérica, S.A.		
19	Bilbao Bizkaia Kutxa Aurrezki Kutxa Eta Bahitetxea		
20	Cerámica Industrial Montgatina, S.L.		
CLASE 9			
Nº de Orden	RESIDENTES	Nº de Orden	NO RESIDENTES
1	Banco Bilbao Vizcaya Argentaria, S.A.	1	Computer Associates Think, INC:
2	Telefónica, S.A.	2	Vtech Electronics LTD (A Hong Kong CORP)
3	General Gaming Industries, S.L.	3	Music Productions, L.C.
4	Alche APJC, S.L.	4	Corel CORP
5	Telefónica Móviles, S.A.	5	Casio Keisanki KK.
6	Endesa, S.A.	6	Seiko Epson KK.
7	Banco Santander Central Hispano, S.A.	7	International Business Machines CORP
8	Blanco y Negro Music, S.A.	8	KK NTT Docomo, INC
9	Aplicaciones en Informática Avanzada, S.A.	9	Nec CORP
10	Caidos División Azul, I, S.A.	10	PT-Movies-Serviços de Telecomunicações SGPS, S.A.
11	Divucsa Music, S.A.	11	Samsung Electronics CO. LTD.
12	Ente Público Radiotelevisión Canaria	12	Siemens AG
13	Vale Music Spain, S.L.	13	Disney Enterprises, INC.
14	Grupo Anaya, S.A.	14	Henkel KGaA
15	IXC Publishing Ibérica, S.L.	15	IGT-UK LTD
16	Magagna, GianCarlo	16	Morgan Stanley Dean Witter & CO.
17	BET Teseo, S.L.	17	Orange Personal Communications Services LTD
18	Fundació per a la Universitat Oberta de Catalunya	18	The Radical Fruit CO New York
19	Izasa Distribuciones Técnicas, S.A. por Contracción Izasa S.A.	19	Time Warner Entertainment CO, L.P.
20	Petitpierre Vall, Josep Oriol	20	Brown, Marc

Tabla I.1.10.2 LISTA DE LOS MAYORES SOLICITANTES EXTRANJEROS POR CLASES DE LA CLASIFICACION INTERNACIONAL DE PRODUCTOS Y SERVICIOS 2001

CLASE 10			
Nº de Orden	RESIDENTES	Nº de Orden	NO RESIDENTES
1	Banco Bilbao Vizcaya Argentaria, S.A.	1	I-Stat CO.
2	Laboratorios Inibsa, S.A.	2	Zimmer, INC.
3	SSL Healthcare Brands S.A.	3	Aventis Pharma Holding GMBH
4	Junta Comunidades Castilla-La Mancha. Consejería Educación y Cult.	4	E.R. Squibb & Sons, L.L.C.
5	Prophyl Center, S.A.	5	Sherwood Services AG
6	Cables y Eslingas, S.A.	6	Innerdyne, INC.
7	El Corte Inglés, S.A.	7	Abbott Laboratories
8	Euro Permant Cosmetics, S.L.	8	Bayer AG
9	Industrias Quirúrgicas de Levante, S.L.	9	C.R. Bard, INC.
10	Pérez Cosias, Germán	10	Coloplast A/S
11	Servicio de Instrumentación Hospitalaria, S.L.	11	Depuy, INC.
12	Servicio Integral Hospitalario, S.L.	12	Tokuyama Dental CORP
13	AHOLD Supermercados, S.L.	13	Agion Technologies, LLC.,
14	Castillo Sala-Gómez, Adolfo Jesús	14	Angiomed GMBH & CO. Medicintechnik KG
15	Consejería de Educación y Ciencia. Junta de Andalucía	15	Baxter International, INC.
16	Consultoría de Imagen, Acción y Comunicación, S.A.	16	Becton Dickinson & CO
17	Directo a Casa Venta Directa, S.L.	17	Beltone Electronics CO
18	González Martínez, María Isabel	18	Biotronik Mes-Und Therapiegerate GMBH & CO
19	Lafitt, S.A.		
20	Omare, S.L.		
CLASE 11			
Nº de Orden	RESIDENTES	Nº de Orden	NO RESIDENTES
1	Endesa, S.A.	1	LG Electronics INC.
2	Gas Natural SDG, S.A.	2	Evapco International, INC.
3	Banco Bilbao Vizcaya Argentaria, S.A.	3	Gunkol Gunes Enerjisi ve Klima Sanayi A.S.
4	Effem España INC. Y CIA	4	Bosch-Siemens Hausgerate GMBH.
5	Junta Comunidades Castilla-La Mancha. Consejería Educación y Cult.	5	BSH Bosch Und Siemens Hausgerate GMBH.
6	Azkoyen Comercial, S.A.	6	Emerson Electric CO.
7	El Corte Inglés, S.A.	7	Emerson Radio CORP.
8	Gree Spain Corporation, S.L. Sociedad Unipersonal	8	Goodrich CORP
9	Griñana, S.L.	9	Agion Technologies, LLC.,
10	Isolux Wat, S.A.	10	AB Electrolux
11	La Plataforma Point P, S.A.	11	Armament Systems and Procedures, INC.
12	AHOLD Supermercados, S.L.	12	Brandt S.A.
13	ALB, S.A.	13	Catala, Patrick
14	Cilit, S.A.	14	Celp, Companhia Portuguesa de Electrodomesticos LTDA.
15	Ciudad de las Artes y de las Ciencias, S.A.	15	CIE des Gaz de Petrole Primagaz SA
16	Compañía Roca-Radiadores, S.A.	16	Da Vinci Collection PTE.LTD.
17	Consejería de Educación y Ciencia. Junta de Andalucía	17	Dinex International INC.
18	Consultoría de Imagen, Acción y Comunicación, S.A.	18	Federation Internationale de Football Association
		19	Gedas North America, S.A. de C.V.
CLASE 12			
Nº de Orden	RESIDENTES	Nº de Orden	NO RESIDENTES
1	Red Nacional de los Ferrocarriles Españoles (RENFE)	1	KIA Motors CORP
2	Banco Bilbao Vizcaya Argentaria, S.A.	2	Daimlerchrysler CORP
3	Barjau Eldracher, Alejandro	3	General Motors CORP
4	Eroski, S. COOP.	4	Kumho Industrial CO., LTD.
5	Junta Comunidades Castilla-La Mancha. Consejería Educación y Cult.	5	Solutia INC.
6	Aerolíneas de Baleares, S.A.	6	Ford Motor CO.
7	El Corte Inglés, S.A.	7	Renault, SA
8	Herstenmaier, S.A.	8	Automobiles Peugeot, SA
9	Mercedes Benz-España, S.A.	9	Goodrich CORP
10	Riumar, S.L.	10	Hankook Tire CO.,LTD
11	Seat, S.A.	11	Honda Motor Europe (South), S.A.
12	Epsilon Asesores Globales de Empresa S.L.	12	Hyundai Motor CO
13	Jane, S.A.	13	Inisteel CO
14	AHOLD Supermercados, S.L.	14	Oxford Investment Group, INC.
15	Automóviles Utilitarios, S.A.	15	Ssangyong Motor CO
16	Autoridad Portuaria de Barcelona	16	Sumitomo Rubber Industries, LTD.
17	Avellan Castellano, Fco. Javier	17	Unisunstar BV
18	Ciudad de las Artes y de las Ciencias, S.A.	18	Adam Opel AG
19	Consejería de Educación y Ciencia. Junta de Andalucía	19	Agion Technologies, LLC.
20	Consultoría de Imagen, Acción y Comunicación, S.A.	20	American Axle & Manufacturing, INC.

Tabla I.1.10.2 LISTA DE LOS MAYORES SOLICITANTES EXTRANJEROS POR CLASES DE LA CLASIFICACION INTERNACIONAL DE PRODUCTOS Y SERVICIOS 2001

CLASE 13			
Nº de Orden	RESIDENTES	Nº de Orden	NO RESIDENTES
1	Banco Bilbao Vizcaya Argentaria, S.A.	1	3p, S.A.
2	Junta Comunidades Castilla-La Mancha. Consejería Educación y Cult.	2	The Ensign-Bickford CO
3	El Corte Inglés, S.A.	3	Andre Justino, Antonio Joaquim
4	AHOLD Supermercados, S.L.	4	Fabricaça-Fabrico de Cartuchos Caça, LDA
5	Ciudad de las Artes y de las Ciencias, S.A.		
6	Consejería de Educación y Ciencia. Junta de Andalucía		
7	Consultoría de Imagen, Acción y Comunicación, S.A.		
8	Excopesa 2000, S.L.		
9	Sociedad Parque Temático de Alicante, S.A.		
10	Albacete Balompié, S.A.D.		
11	Banco Santander Central Hispano, S.A.		
12	Bilbao Bizkaia Kutxa Aurrezki Kutxa Eta Bahitetxea		
13	Ente Público Radio-Televisión de Castilla-La Mancha		
14	Eroski, S. COOP.		
15	Excmo. Ayuntamiento de Jerez de la Frontera		
16	Mobipay España, S.A.		
17	Radio Autonomía Valenciana, S.A.		
18	Red Eléctrica Telecomunicaciones, S.A.		
19	Revisión Móvil, S.A.		
20	Universidad de Córdoba		
CLASE 14			
Nº de Orden	RESIDENTES	Nº de Orden	NO RESIDENTES
1	Universidad de Las Palmas de Gran Canaria	1	Casio Keisanki KK, - Casio Computer CO., LTD
2	Banco Bilbao Vizcaya Argentaria, S.A.	2	Justerini & Brooks LTD
3	Ayuntamiento de Barcelona	3	Universal City Studios, INC.
4	Effem España INC. Y CIA	4	Disney Enterprises, INC.
5	Junta Comunidades Castilla-La Mancha. Consejería Educación y Cult.	5	Esprit International
6	Ciudad de las Artes y de las Ciencias, S.A.	6	Orient Watch CO., LTD.
7	Consejería de Educación y Ciencia. Junta de Andalucía	7	Seiko KK (Trading as Seiko CORP.)
8	Excmo. Ayuntamiento de Jerez de la Frontera	8	Nike International LTD.
9	K.R.H.K. Maya, S.A.	9	Relogiomania - Comercio de Relogios, Unipessoal, LDA.
10	National Gold, S.A.	10	Wallace International Silversmiths, INC.
11	Fundación Gala-Salvador Dalí	11	A.T.X. International, INC.
12	Grupo Munreco, S.L.	12	Andrea Astori Diamis Consorzio, Paolo
13	Quiero Televisión, S.A.	13	Audi AG
14	Real Maestranza de Caballería de Ronda	14	Aufeminin Com, SA
15	Transports de Barcelona, S.A.	15	Expressco, INC.
16	Verez Estenson, Ellen	16	Federation Internationale de Football Association
17	AHOLD Supermercados, S.L.	17	Financiere Michel Markarian, S.A.
18	Choitram, Moham Doulatram	18	Hermann A. Trautz GMBH
19	Consultoría de Imagen, Acción y Comunicación, S.A.	19	IMS S.R.L.
20	Excmo. Ayuntamiento de San Cristobal de la Laguna		
CLASE 15			
Nº de Orden	RESIDENTES	Nº de Orden	NO RESIDENTES
1	Banco Bilbao Vizcaya Argentaria, S.A.	1	Casio KK, LTD
2	Junta Comunidades Castilla-La Mancha. Consejería Educación y Cult.	2	Federation Internationale de Football Association
3	El Corte Inglés, S.A.	3	Saul Romay, Argentino Aleja
4	Ciudad de las Artes y de las Ciencias, S.A.	4	Yamaha CORP
5	AHOLD Supermercados, S.L.		
6	Consejería de Educación y Ciencia. Junta de Andalucía		
7	Consultoría de Imagen, Acción y Comunicación, S.A.		
8	Peñalver Lamarca, Juan José		
9	Sociedad Parque Temático de Alicante, S.A.		
10	Triana Music, S.L.		
11	Albacete Balompié, S.A.D.		
12	Banco Santander Central Hispano, S.A.		
13	Bilbao Bizkaia Kutxa Aurrezki Kutxa Eta Bahitetxea		
14	Cetursa Sierra Nevada, S.A.		
15	Enrique Keller, S.A.		
16	Ente Público Radio-Televisión de Castilla-La Mancha		
17	Eroski, S. COOP.		
18	Excmo. Ayuntamiento de Santo Adriano		
19	Excmo. Ayuntamiento de Jerez de la Frontera		
20	Mobipay España, S.A.		

Tabla I.1.10.2 LISTA DE LOS MAYORES SOLICITANTES EXTRANJEROS POR CLASES DE LA CLASIFICACION INTERNACIONAL DE PRODUCTOS Y SERVICIOS 2001

CLASE 16			
Nº de Orden	RESIDENTES	Nº de Orden	NO RESIDENTES
1	La Voz de Asturias, S.A.	1	Corel CORP
2	Granada Sur, S.L.	2	KK NTT Docomo, INC
3	Banco Bilbao Vizcaya Argentaria, S.A.	3	A.T.X. International, INC.
4	Megamultimedia, S.L.	4	20 Min Holding AG
5	Arbora & Auxonia, S.L.	5	J.P. Morgan Chase & Co.
6	Banco Santander Central Hispano, S.A.	6	Windesign Holding N.V.
7	Caja de Ahorros y Monte de Piedad de Navarra	7	Editorial Televisa International, S.A.
8	Editorial Planeta-de Agostini, S.A.	8	Morgan Stanley Dean Witter & CO.
9	Ediciones Doyma, S.L.	9	Universal City Studios, INC.
10	Editorial Extremadura S.A.	10	Blotta, Carlos Horacio
11	R.B.A. Revistas, S.A.	11	Brown, Marc
12	Hobby Press, S.A.	12	Data Becker GMBH & CO. KG
13	Montero Palacios, Rafael	13	Disney Enterprises, INC.
14	Telefónica, S.A.	14	Ergo Versicherungsguppe AG
15	Diario Córdoba, S.A.	15	Georgia-Pacific, S.A.R.L.
16	Ente Público Radiotelevisión Canaria	16	Mastercard International INC
17	Grupo AXEL Springer, S.L.	17	The Boots CO PLC
18	MO Ediciones, S.A.	18	Accenture Global Services GMBH
19	Rossell's Fantasy Workshop, S.L.	19	Advance Magazine Publishers INC.
20	Telefónica Móviles, S.A.	20	Association for Investment Management and Research
CLASE 17			
Nº de Orden	RESIDENTES	Nº de Orden	NO RESIDENTES
1	Espiroflex, S.A.	1	Solutia INC.
2	Banco Bilbao Vizcaya Argentaria, S.A.	2	Noveon IP Holdings CORP.
3	Criber 2000, S.L.	3	Goodrich CORP
4	Junta Comunidades Castilla-La Mancha. Consejería Educación y Cult.	4	AOC Technology AG
5	Acústica Integral S.L.	5	Down Corning CORP
6	El Corte Inglés, S.A.	6	Emerson Electric CO.
7	Imrepol, S.L.	7	Financiere Michel Markarian, S.A.
8	Cables y Eslingas, S.A.	8	Flex-Seal Couplings LTD.
9	Industrial Wall, S.L.	9	Gerapan
10	La Plataforma Point P, S.A.	10	Henkel KGaA
11	Muros Sintéticos Decorativos, S.L.	11	Hexcel CORP
12	Uralita, S.A.	12	Hunstman International, LLC
13	Agroplast, S.L.	13	Lisco Sports, INC.
14	AHOLD Supermercados, S.L.	14	Nantex Industry CO., LTD.
15	Alonso Coves, Andrés	15	Owens Corning
16	Cerámica Ensemblada, S.A.	16	Pandrol LTD
17	Consejería de Educación y Ciencia. Junta de Andalucía	17	Ponce Mascarenhas, Ricardo Alexand
18	Consultoría de Imagen, Acción y Comunicación, S.A.	18	Technal SA
19	Formica Española, S.A.	19	
20	Inquiman Industrias Químicas, S.L.	20	
CLASE 18			
Nº de Orden	RESIDENTES	Nº de Orden	NO RESIDENTES
1	Banco Bilbao Vizcaya Argentaria, S.A.	1	Justerini & Brooks LTD
2	Cialit, S.A.	2	Universal City Studios, INC.
3	Pool Angel Tomás, S.L.	3	Disney Enterprises, INC.
4	Terra Mítica Parque Temático de Benidorm, S.A.	4	Esprit International
5	Junta Comunidades Castilla-La Mancha. Consejería Educación y Cult.	5	Equinox Sourcing LTD
6	Mohamed Mohamed, Naja	6	King Features Syndicate, INC
7	Ciudad de las Artes y de las Ciencias, S.A.	7	Orange Personal Communications Services LTD
8	Fundación Gala-Salvador Dalí	8	Adali Tekstil San.Ve TIC.LTD.STI
9	Industrias y Confecciones S.A. Induyco	9	ARK. Innovation CO. LTD
10	Real Maestranza de Caballería de Ronda	10	Audi AG
11	Amat Mira, José María	11	Ayrton Senna Promoções e Empreendimentos LTDA.
12	Antena 3 de Televisión, S.A.	12	Azta-Comercio e Industria de Peles e Texteis, LDA.
13	Cables y Eslingas, S.A.	13	Benetton Sportssystem USA, INC
14	González Byass, S.A.	14	Centro das Industrias de Curtume do Brasil
15	Quiero Televisión, S.A.	15	Expresso, INC.
16	Rivero Cosme, Elisa	16	Fabrica de Botas Fox, S.A. de C.V.
17	Transports de Barcelona, S.A.	17	Federation Internationale de Football Association
18	AHOLD Supermercados, S.L.	18	Financiere Michel Markarian, S.A.
19	Avellan Castellano, Fco. Javier	19	JLS Marques, S.A.
20	Coferpiel, S.L.		

Tabla I.1.10.2 LISTA DE LOS MAYORES SOLICITANTES EXTRANJEROS POR CLASES DE LA CLASIFICACION INTERNACIONAL DE PRODUCTOS Y SERVICIOS 2001

CLASE 19			
Nº de Orden	RESIDENTES	Nº de Orden	NO RESIDENTES
1	Holoim IP LTD.	1	Solutia INC.
2	S.A. López Guillén	2	Cimianto - Sociedad Tecnica de Hidraulica, S.A.
3	Banco Bilbao Vizcaya Argentaria, S.A.	3	Freitas & Silva, LDA.
4	Fleishmann Ibérica, S.A.	4	Listor - Importação e Distribuição de Materiais de Construção, LDA
5	HAT Hormigones, S.A.	5	J.R.P. - Produtos e Revestimentos para Construção Civil, LDA.
6	Ceranor, S.A.	6	Albany International CORP.
7	Adell Argiles, Josep María	7	Fandos Ariño, Vicente
8	BPB Iberplaco, S.A.	8	Gerapan
9	Bravobuild España, S.A.	9	Granmalco Comercial de Granitos LDA.
10	Instalaciones Aragonesas de Ladryeso, S.L.	10	Gurnett, Timothy Hugh
11	Junta Comunidades Castilla-La Mancha. Consejería Educación y Cult.	11	Hans, Arnold Lentz
12	Saint-Gobain Weber Cemarska, S.A.	12	Hautakorpi, Hannu Mikael
13	Butech Building Technology, S.A.	13	Horning Parket Frabik A/S
14	Cristalería Montes, S.A.	14	Kera Gres, S.L.
15	El Corte Inglés, S.A.	15	Marley (U.K.) LTD
16	Hornos Ibéricos Alba, S.A.	16	Marlin CORP LTD
17	Marti Tarraso, Emilio	17	Mitsubishi Materials CORP
18	Morteros Drago, S.L.	18	O.F.I.C. Omnium Francaise Industrielle et Commercial, SA
19	Movidord, S.A.	19	Oliveres Molas, Christian
20	Bilbeny Camacho, Anna M.		
CLASE 20			
Nº de Orden	RESIDENTES	Nº de Orden	NO RESIDENTES
1	Pikolin, S.A.	1	Disney Enterprises, INC.
2	Schutz Ibérica, S.L.	2	Spicers LTD
3	Banco Bilbao Vizcaya Argentaria, S.A.	3	Brandao & Monteiro, LDA
4	Junta Comunidades Castilla-La Mancha. Consejería Educación y Cult.	4	Castro Lopes, Daniel
5	Ciudad de las Artes y de las Ciencias, S.A.	5	Crown Cork & Seal Technologies CORP.
6	Díez Marques, S.L.	6	Da Vinci Collection PTE.LTD.
7	El Corte Inglés, S.A.	7	Emerson Electric CO.
8	Muebles Vizcaya, S.A.	8	Federation Internationale de Football Association
9	Flex Equipos de Descanso, S.A.	9	Financiere Michel Markarian, S.A.
10	L.B.95, S.L.	10	Jensen Mobler AS
11	Original Country Ibérica S.A.	11	Leggett & Platt, INC
12	Utisa, Tableros del Mediterráneo, S.L.	12	Marieiro Torrao, Mariana
13	AHOLD Supermercados, S.L.	13	Molaflex-Colchoes, S.A.
14	Avellan Castellano, Fco. Javier	14	Molarte Colchoes, S.A.
15	Consejería de Educación y Ciencia. Junta de Andalucía	15	Nielsen & Bainbridge LLC
16	Consultoría de Imagen, Acción y Comunicación, S.A.	16	Palumbo, Rosario
17	Dicon Descanso, S.A.	17	Ralmplus Gudas KG
18	Endesa Energía, S.A.U.	18	Rittal GMBH & CO. KG.
19	Eroski, S. COOP.	19	Stordal Mobler AS
20	Fortunato Tejero, S.L.	20	Surgichen LTD
CLASE 21			
Nº de Orden	RESIDENTES	Nº de Orden	NO RESIDENTES
1	Isigona, S.L.	1	Colgate-Palmolive CO
2	Docian, S.L.	2	Unilever N.V.
3	Universidad de Las Palmas de Gran Canaria	3	Disney Enterprises, INC.
4	Banco Bilbao Vizcaya Argentaria, S.A.	4	Universal City Studios, INC.
5	Trepas Donato, Jordi	5	Dart Container CORP
6	Junta Comunidades Castilla-La Mancha. Consejería Educación y Cult.	6	Solutia INC.
7	Malavella, S.A.	7	The Vollrath CO, L.L.C.
8	Ciudad de las Artes y de las Ciencias, S.A.	8	Unisunstar BV
9	El Corte Inglés, S.A.	9	Agion Technologies, LLC.,
10	Real Maestranza de Caballería de Ronda	10	Aldi Einkauf GMBH & CO. OHG.
11	Endesa Energía, Sociedad Anónima Unipersonal	11	Beecham Group PLC
12	González Byass, S.A.	12	Brill Manitoba, S.P.A.
13	Henkel Ibérica, S.A.	13	Chactor de Viñas, Maria
14	Industrias Fushima, S.L.	14	DEB Arma SA
15	Lasheras Martín, Jesús	15	Dinex International INC.
16	Quiero Televisión, S.A.	16	During AG
17	AHOLD Supermercados, S.L.	17	Earth Chemical CO LTD
18	Barbosa e Hijos, S.L.		
19	Choitram, Moham Doulatram		
20	Consejería de Educación y Ciencia. Junta de Andalucía		

Tabla I.1.10.2 LISTA DE LOS MAYORES SOLICITANTES EXTRANJEROS POR CLASES DE LA CLASIFICACION INTERNACIONAL DE PRODUCTOS Y SERVICIOS 2001

CLASE 22			
Nº de Orden	RESIDENTES	Nº de Orden	NO RESIDENTES
1	Banco Bilbao Vizcaya Argentaria, S.A.	1	Solutia INC.
2	Junta Comunidades Castilla-La Mancha. Consejería Educación y Cult.	2	Financiere Michel Markarian, S.A.
3	El Corte Inglés, S.A.	3	Kaneka CORP
4	AHOLD Supermercados, S.L.	4	Lisco Sports, INC.
5	Consultoría de Imagen, Acción y Comunicación, S.A.		
6	Hicusa Packaging, S.A.		
7	Sociedad Parque Temático de Alicante, S.A.		
8	Albacete Balompié, S.A.D.		
9	Ansegon, S.A.		
10	Arquitectura Textil, S.L.		
11	Banco Santander Central Hispano, S.A.		
12	Barril Prida, José Luis		
13	Cables y Eslingas, S.A.		
14	Ciudad de las Artes y de las Ciencias, S.A.		
15	Consejería de Educación y Ciencia. Junta de Andalucía		
16	Ente Público de Radio-Televisión de Castilla-La Mancha		
17	Excmo. Ayuntamiento de Jerez de la Frontera		
18	Mobipay España, S.A.		
19	Radio Autonomía Valenciana, S.A.		
20	Ramón Pajares, S.A.		
CLASE 23			
Nº de Orden	RESIDENTES	Nº de Orden	NO RESIDENTES
1	Banco Bilbao Vizcaya Argentaria, S.A.	1	Solutia INC.
2	Junta Comunidades Castilla-La Mancha. Consejería Educación y Cult.	2	Asahi Kasei KK
3	El Corte Inglés, S.A.	3	Toroex -Comercio Internacional Representações, LDA.
4	Hilados y Tejidos Puignero, S.A.		
5	AHOLD Supermercados, S.L.		
6	Consultoría de Imagen, Acción y Comunicación, S.A.		
7	Sociedad Parque Temático de Alicante, S.A.		
8	Albacete Balompié, S.A.D.		
9	Banco Santander Central Hispano, S.A.		
10	Ciudad de las Artes y de las Ciencias, S.A.		
11	Consejería de Educación y Ciencia. Junta de Andalucía		
12	Ente Público de Radio-Televisión de Castilla-La Mancha		
13	Excmo. Ayuntamiento de Jerez de la Frontera		
14	Hachette Filipacchi S.A.		
15	Hilaturas Presencia, S.A.		
16	Hispanocatalana de Textiles, S.L.		
17	Industrias Ponsa, S.A.		
18	Mobipay España, S.A.		
19	Radio Autonomía Valenciana, S.A.		
20	Red Eléctrica Telecomunicaciones, S.A.		
CLASE 24			
Nº de Orden	RESIDENTES	Nº de Orden	NO RESIDENTES
1	Banco Bilbao Vizcaya Argentaria, S.A.	1	Universal City Studios, INC.
2	Fermasur, S.A.	2	Disney Enterprises, INC.
3	Junta Comunidades Castilla-La Mancha. Consejería Educación y Cult.	3	Esprit International
4	Aznar Textil, S.A.	4	Solutia INC.
5	Díez Marques, S.L.	5	Agion Technologies, LLC.,
6	El Corte Inglés, S.A.	6	Albany International CORP.
7	Hilados y Tejidos Puignero, S.A.	7	Armando da Silva Antunes, S.A.
8	Manterol, S.A.	8	Asahi Kasei KK
9	Línea Artículos de Hogar, S.L.	9	Ayrton Senna Promoções e Empreendimentos LTDA.
10	Quiero Televisión, S.A.	10	Consitex, S.A.
11	Rivero Cosme, Elisa	11	Eutrade-Enpreendimentos e Serviços. LDA.
12	Sociedad Anónima Tejidos Industriales	12	Federation Internationale de Football Association
13	Tradición Textil, S.A.	13	Fedetated Department Stores, INC.
14	Velur, S.A.	14	Financiere Michel Markarian, S.A.
15	AHOLD Supermercados, S.L.	15	Flexitex-Fabrica de Tecidos, S.A.
16	Ciudad de las Artes y de las Ciencias, S.A.	16	Lisco Sports, INC.
17	Clarella Mañosa, Enrique	17	Quelle
18	Consejería de Educación y Ciencia. Junta de Andalucía	18	Stordal Mobler AS
19	Consultoría de Imagen, Acción y Comunicación, S.A.	19	Tomy CO, LTD.
20	Endesa Energía, S.A.U.		

Tabla I.1.10.2

LISTA DE LOS MAYORES SOLICITANTES EXTRANJEROS POR CLASES DE LA CLASIFICACION INTERNACIONAL DE PRODUCTOS Y SERVICIOS 2001

CLASE 25			
Nº de Orden	RESIDENTES	Nº de Orden	NO RESIDENTES
1	Arbora & Auxonia, S.L.	1	Justerini & Brooks LTD
2	Naipes Heraclio Fournier, S.A.	2	Modelo Continente Hipermercados, S.A.
3	Trepat Donato, Jordi	3	Fabrica de Calçado Campeao Portugues LDA
4	Ayuntamiento de Barcelona	4	ILC Trademark CORP
5	Universiad de Las Palmas de Gran Canaria	5	Lucasfilm LTD.
6	Banco Bilbao Vizcaya Argentaria, S.A.	6	Restoque Comercio e Confeções de Roupas LTDA
7	Docian, S.L.	7	Tatton Journals LTD
8	Fermasur, S.A.	8	Universal City Studios, INC.
9	Zhou, Surong	9	Armando Tavares Calvaheira, Antonio
10	Cuadrado, S.A.	10	Brown, Marc
11	Hernández Botella, Javier	11	Esprit International
12	Laboratorios Indas, S.A.	12	Maleh, Juan Marcelo
13	Mohamed Mohamed, Abdelaziz	13	Marisol, S.A.
14	Terra Mítica Parque Temático de Benidorm, S.A.	14	Pacific Shoe CORP
15	Donosti Rock, S.L.	15	South Europe Sport Trade, S.L.
16	Enriquez Betancor, Alejandro	16	Time Warner Entertainment CO, L.P.
17	Junta Comunidades Castilla-La Mancha. Consejería Educación y Cult.	17	Air Miles International Trading, B.V.
18	Martínez Martínez, Julián	18	OMR Industria e Comercio LTDA.
19	Miralles Romám, Pedro	19	Coelho Martins, Antonio
20	Real Maestranza de Caballería de Ronda	20	Danosti-Industria de Confeccao, LDA
CLASE 26			
Nº de Orden	RESIDENTES	Nº de Orden	NO RESIDENTES
1	Banco Bilbao Vizcaya Argentaria, S.A.	1	Federation Internationale de Football Association
2	Docian, S.L.	2	Financiere Michel Markarian, S.A.
3	Junta Comunidades Castilla-La Mancha. Consejería Educación y Cult.	3	Saul Romay, Argentino Aleja
4	El Corte Inglés, S.A.	4	YKK CORP
5	Ciudad de las Artes y de las Ciencias, S.A.		
6	Hilados y Tejidos Puignero, S.A.		
7	Miralles Romám, Pedro		
8	AHOLD Supermercados, S.L.		
9	Aznar Textil, S.A.		
10	Consejería de Educación y Ciencia. Junta de Andalucía		
11	Consultoría de Imagen, Acción y Comunicación, S.A.		
12	Fermasur, S.A.		
13	Sociedad Parque Temático de Alicante, S.A.		
14	Albacete Balompié, S.A.D.		
15	Banco Santander Central Hispano, S.A.		
16	Dogi International Fabrics, S.A.		
17	Ente Público de Radio-Televisión de Castilla-La Mancha		
18	Excmo. Ayuntamiento de Jerez de la Frontera		
19	Mobipay España, S.A.		
20	Radio Autonomía Valenciana, S.A.		
CLASE 27			
Nº de Orden	RESIDENTES	Nº de Orden	NO RESIDENTES
1	Banco Bilbao Vizcaya Argentaria, S.A.	1	Tarkett Sommer S.A.
2	Distribuidora de Productos Plásticos, S.A.	2	Agion Technologies, LLC.,
3	Junta Comunidades Castilla-La Mancha. Consejería Educación y Cult.	3	Federation Internationale de Football Association
4	Ciudad de las Artes y de las Ciencias, S.A.	4	Financiere Michel Markarian, S.A.
5	El Corte Inglés, S.A.	5	Henkel KGaA
6	AHOLD Supermercados, S.L.	6	Lisco Sports, INC.
7	Consultoría de Imagen, Acción y Comunicación, S.A.	7	Marley (U.K.) LTD
8	Cristal Cerámicas, S.A.	8	Pergo AB
9	Industrias Alcorenses Confederadas, S.A. (INALCO, S.A.)		
10	Sociedad Parque Temático de Alicante, S.A.		
11	Albacete Balompié, S.A.D.		
12	Azulejos Cabrera, S.A.		
13	Banco Santander Central Hispano, S.A.		
14	Citynetland, S.A.		
15	Colortex, S.A.		
16	Consejería de Educación y Ciencia. Junta de Andalucía		
17	Decocer, S.A.		
18	El-Shashat, Sameh		
19	Emigres, S.L.		
20	Ente Público de Radio-Televisión de Castilla-La Mancha		

Tabla I.1.10.2 LISTA DE LOS MAYORES SOLICITANTES EXTRANJEROS POR CLASES DE LA CLASIFICACION INTERNACIONAL DE PRODUCTOS Y SERVICIOS 2001

CLASE 28			
Nº de Orden	RESIDENTES	Nº de Orden	NO RESIDENTES
1	Juguetes Falomir, S.A. (JUFASA)	1	Vtech Electronics LTD
2	Popular de Juguetes, S.L.	2	Hasbro International, INC.
3	Bandai España, S.A.	3	KK NTT Docomo, INC
4	Bizak, S.A.	4	Lucky Craft CO., LTD.
5	Naipes Heraclio Fournier, S.A.	5	3p, S.A.
6	Trepats Donato, Jordi	6	Disney Enterprises, INC.
7	Loterías y Apuestas del Estado	7	Lisco Sports, INC.
8	Banco Bilbao Vizcaya Argentaria, S.A.	8	Pepsico, INC.
9	Caja de Ahorros de la Inmaculada de Aragón	9	Universal City Studios, INC.
10	Cefa Toys, S.A.	10	Brown, Marc
11	Mahou, S.A.	11	Geoffrey, INC.
12	Okeda, S.A.	12	Lucas Licensing LTD.
13	Junta Comunidades Castilla-La Mancha. Consejería Educación y Cult.	13	Propesca-Sociedade de Comercializaçao de Equipamentos de Pesca e Caça, LDA
14	Pearson Educacion, S.A.	14	The Boots CO PLC
15	Bizak, S.A.	15	Time Warner Entertainment CO, L.P.
16	Ciudad de las Artes y de las Ciencias, S.A.	16	3p, S.A.
17	Ediciones Altaya, S.A.	17	FHT Marketing Choice B.V.
18	Fabricas Agrupadas de Muñecas de Onil, S.A.	18	Hasbro, INC.
19	Real Maestranza de Caballería de Ronda	19	Head Sport AG
20	Recoletos Grupo de Comunicación, S.A.		
CLASE 29			
Nº de Orden	RESIDENTES	Nº de Orden	NO RESIDENTES
1	Gallina Blanca, S.A.	1	Burger King CORP
2	Sogeproma, S.L.	2	Unilever N.V.
3	Danone, S.A.	3	Aoste, Societe en Nom Collectif
4	Sociedad Agraria de Transformación número 1909 Gaza	4	Sovena-Comercio e Industria de Productos Alimentares, S.A.
5	Consejo de Regulación de la Denominación de Origen Torta del Casar	5	Lerton Holdings INC.
6	Koipe, S.A.	6	Aldi Einkauf GMBH & CO. OHG.
7	Bramstuard, S.A.	7	Pepsico, INC.
8	Juver Alimentación S.A.	8	Stute Nahrungsmittelwerke GMBH & CO. KG.
9	Sociedad Cooperativa Andaluza Santa Teresa de Jesús	9	Chen Hsu CORP
10	Innovación Alimentaria Lehomar, S.L.	10	Disney Enterprises, INC.
11	Tanio, S.A.	11	ITM Enterprise, SA
12	Trepats Donato, Jordi	12	KK Kibun Shokyuhin (Kibun Foods INC.)
13	Balneario y Aguas de Solán de Cabras, S.A.	13	King Features Syndicate, INC
14	Gómez Rubio, Galo	14	Piemark - Gestao de Direitos e Propiedade Intelectual, LDA.
15	José Sánchez Peñate, S.A.	15	Podravka Prehambena Industija D.D.
16	Lorne and Wicklow Develops, S.L.	16	SPC Operations LTD
17	Celgan, S.A.	17	United Biscuits (UK) LTD
18	Iparlat, S.A.	18	Alco-Aldogoeira (Jersey) LTD.
19	Centros Comerciales CECO, S.A.	19	Asociacion Argentinian de Angus
20	Pescanova, S.A.	20	Blue Ocean Product (Propietaty) LTD
CLASE 30			
Nº de Orden	RESIDENTES	Nº de Orden	NO RESIDENTES
1	Gallina Blanca, S.A.	1	Burger King CORP
2	Harinera Vilafranguina, S.A.	2	Societe des Produits Nestle, S.A.
3	Los Tés de Al-Andalus, S.L.	3	Unilever N.V.
4	Bimbo, S.A.	4	WM. Wrigley JR. CO
5	Bramstuard, S.A.	5	Cadbury LTD
6	Ebro Puleva, S.A.	6	Kraft Foods Holdings, INC
7	Trepats Donato, Jordi	7	Lerton Holdings INC.
8	Tirma, S.A.	8	Coffee Marks LTD.
9	Barrena Racaj, José Felipe	9	Felfoldi Potpourri KFT
10	Danone, S.A.	10	Pepsico, INC.
11	Sara Lee Southern Europe, S.L.	11	Stute Nahrungsmittelwerke GMBH & CO. KG.
12	Tanio, S.A.	12	Arcor S.A.I.C.
13	Centros Comerciales CECO, S.A.	13	Nabisco INC.
14	Comercial Granell, S.A.	14	Nutmark - Gestao de Direitos de Propiedade Intelectual, LDA.
15	Lorne and Wicklow Develops, S.L.	15	South Beach Beverage CO, INC.
16	Unilever Foods España, S.A.	16	Universal City Studios, INC.
17	Cuetara, S.A.	17	Chocoladefabriken Lindt & Sprungli AG
18	Regico, S.A.	18	Chocolates Garoto S.A.
19	Galletas Siro, S.A.	19	Disney Enterprises, INC.
20	Korott, S.L.	20	Hero

Tabla I.1.10.2 LISTA DE LOS MAYORES SOLICITANTES EXTRANJEROS POR CLASES DE LA CLASIFICACION INTERNACIONAL DE PRODUCTOS Y SERVICIOS 2001

CLASE 31			
Nº de Orden	RESIDENTES	Nº de Orden	NO RESIDENTES
1	Centros Comerciales CECCO, S.A.	1	Spiro House of Agriculture, S.A.
2	Dibaq-Diproteg, S.A.	2	Ralston Purina CO
3	Investigaciones Químicas y Farmacéuticas, S.A.	3	Star-Kist Foods, INC.
4	Torribas, S.A.	4	Renessen LLC
5	Banco Bilbao Vizcaya Argentaria, S.A.	5	Bayer AG
6	Universidad de Castilla-La Mancha	6	Monsanto Technology LLC.
7	Vega Mayor, S.A.	7	Aldi Einkauf GMBH & CO. OHG.
8	El Corte Inglés, S.A.	8	Bonduelle, SA
9	Fondi Fruta, S.L.	9	Burger King GMBH
10	Junta Comunidades Castilla-La Mancha. Consejería Educación y Cult.	10	Caballero Vidal, Fernando
11	Safrogal, S.A.	11	Cachafeiro Filloy, Antonio
12	Tanio, S.A.	12	Codico Chabbert, SA
13	Vigor, S.L.	13	Dr. Willmar Schwabe GMBH & CO.
14	AHOLD Supermercados, S.L.	14	F. Hoffmann-La Roche AG.
15	Cooper, David J.	15	Faus, Victor
16	Eroski, S. COOP.	16	Federation Internationale de Football Association
17	Fundación Kalitatea Fundazioa	17	Felix The Nut CO GMBH & CO.KG
18	Gómez Fortes, Emilio	18	Gentron Mercantile CO.
19	Ibérica de Nutrición Animal, S.L.	19	ITM Enterprise, SA
20	Legufruit, S.L.	20	Lassen Canyon Nursery, INC
CLASE 32			
Nº de Orden	RESIDENTES	Nº de Orden	NO RESIDENTES
1	Balneario y Aguas de Solán de Cabras, S.A.	1	The Coca-Cola CO
2	Font Vella, S.A.	2	Burger King CORP
3	Juver Alimentación S.A.	3	Sumol-Gestao de Marcas, S.A.
4	Aguas Minerales de Fargas S.A.	4	The Concentrate Manufacturing CO of Ireland
5	Reserva Mont-Ferrant, S.A.	5	Pepsico, INC.
6	Trepal Donato, Jordi	6	Stute Nahrungsmittelwerke GMBH & CO. KG.
7	Heineken España, S.A.	7	Cereuro-Cervejeira Europea, S.A.
8	Bodegas Torrique, S.L.	8	South Beach Beverage CO, INC.
9	Malavella, S.A.	9	The Radical Fruit CO New York
10	Effem España INC. Y CIA, S.R.C.	10	Warsteiner Brauerei Haus Cramer KG
11	Barroeta Urquiza, Pedro María	11	Aldi Einkauf GMBH & CO. OHG.
12	Banco Bilbao Vizcaya Argentaria, S.A.	12	Chiari & Forti S.P.A.
13	Centros Comerciales CECCO, S.A.	13	Hero
14	Mahou, S.A.	14	Romero Porcel, Antonio
15	El Corte Inglés, S.A.	15	Scwhweppes International LTD
16	Euromadi Ibérica, S.A.	16	Anheuser-Busch, INC
17	Junta Comunidades Castilla-La Mancha. Consejería Educación y Cult.	17	Arthur Guinness Son & CO. (Dublin) LTD.
18	Rostoy, S.A.	18	Bavaria N.V.
19	S.A. Vichy Catalán	19	Boccioni, Comercio, Gestao o Serviços, LDA
20	Comercial Jesuman, S.A.	20	Brandbrew, S.A.
CLASE 33			
Nº de Orden	RESIDENTES	Nº de Orden	NO RESIDENTES
1	Cacharel Viñedos, S.L.	1	Fine Estates From Spain, INC
2	Servigeco, S.L.	2	Globint Capital B.V.
3	Eroski, S. COOP.	3	Borton World Brands N.V.
4	Miguel Torres, S.A.	4	Allied Domecq Spirits & Wine LTD
5	Bodegas Torrique, S.L.	5	Justerini & Brooks LTD
6	Duque Díez-Madroño, Paloma	6	Engel Overseas LTD
7	Lalaguna Caro, Rodolfo	7	The Concentrate Manufacturing CO of Ireland
8	Reserva Mont-Ferrant, S.A.	8	Opus One, A General Partnership Comprised of Robert Mondavi Investment
9	Consejo de Regulación de la Denominación de Origen Málaga	9	Sociedad Anomina Viña Santa Rita
10	Lopez Oliver, Pedro Ramón	10	Allied Domecq PLC
11	Frias Rojo, Jesús María	11	Chiari & Forti S.P.A.
12	González Byass, S.A.	12	CIE Financiere CSR
13	Alregi, S.L.	13	Gentron Mercantile CO.
14	Domenech Albert, Francisco	14	S.A. Jacques et François Lurton
15	Eroski, S. COOP.	15	Agriculture & Fishery Marketing CORP
16	Viña Santa Marina, S.L.	16	Aldi Einkauf GMBH & CO. OHG.
17	Agupación Bodegas Navarro López Cañadas y Nieto S.L.	17	Amfora Vinhus Ave
18	Bodegas Torroja, S.L.	18	Bacardi & CO LTD
19	Gómez Rubio, Galo	19	Blue Fin, B.V.
20	Lerdo de Tejada, Agapito	20	Boccioni, Comercio, Gestao o Serviços, LDA

Tabla I.1.10.2 LISTA DE LOS MAYORES SOLICITANTES EXTRANJEROS POR CLASES DE LA CLASIFICACION INTERNACIONAL DE PRODUCTOS Y SERVICIOS 2001

CLASE 34			
Nº de Orden	RESIDENTES	Nº de Orden	NO RESIDENTES
1	Dos Santos, S.A.-Dosantosa	1	American-Cigarette CO (Overseas) LTD
2	Altadis, S.A.	2	British American Tobacco (Brands) INC.
3	Universidad de Las Palmas de Gran Canaria	3	Dunhill Tobacco of London LTD
4	Banco Bilbao Vizcaya Argentaria, S.A.	4	Gallaher LTD
5	Junta Comunidades Castilla-La Mancha. Consejería Educación y Cult.	5	Frabica de Tabaco Micaelense, S.A.
6	Real Mastranza de Caballería de Ronda	6	N.E.T. CO United S.A.
7	Cita Tabacos de Canarias, S.L.	7	Papastratos Cigarette Manufacturing CO, S.A.
8	Compañía Valenciana de Tabacos, S.L.	8	Tabacalera del Este, S.A.
9	El Corte Inglés, S.A.	9	Theodorus Niemeyer, B.V.
10	Sociedad Parque Temático de Alicante, S.A.	10	TTGO, LTD
11	Transports de Barcelona, S.A.	11	Altadis Luxembourg, S.A.
12	AHOLD Supermercados, S.L.	12	Ardath Tobacco CO LTD
13	Autoridad Portuaria de Barcelona	13	Badische Tabakmanufaktur Roth-Handle GMBH
14	Ciudad de las Artes y de las Ciencias, S.A.	14	Cope & Lloyd (Overseas) LTD
15	Consultoría de Imagen, Acción y Comunicación, S.A.	15	Eve Holding INC.
16	Consultoría Jurídica Internacional Caribe 2011-S.L.	16	Federation Internationale de Football Association
17	Ferrocarril Metropolitana de Barcelona, S.A.	17	Financiere Michel Markarian, S.A.
18	Retevisión Móvil, S.A.	18	GPS Worldwide CORP
		19	Imperial Tobacco LTD
		20	Japan Tobacco INC.
CLASE 35			
Nº de Orden	RESIDENTES	Nº de Orden	NO RESIDENTES
1	Banco Bilbao Vizcaya Argentaria, S.A.	1	KK NTT Docomo, INC
2	Telefónica, S.A.	2	Petroleo Brasileiro, S.A. - Petrobras
3	Banco Santander Central Hispano, S.A.	3	Geoffrey, INC.
4	Consultoría de Imagen, Acción y Comunicación, S.A.	4	Lazard Strategic Coordination CO LLC
5	Caja de Ahorros y Monte de Piedad de Navarra	5	PT-Moveis-Serviços de Telecomunicações SGPS, S.A.
6	Fira Internacional de Barcelona	6	Mastercard International INC
7	Retevisión Móvil, S.A.	7	Autobytel.com INC
8	Feria Muestrario Internacional de Valencia	8	Banco Espirito Santo de Inversión, S.A.
9	José Sánchez Peñate, S.A.	9	Compass Group PLC
10	Naipes Heraclio Fournier, S.A.	10	Ergo Versicherungsguppe AG
11	Xunta de Galicia	11	Esprit International
12	Ayuntamiento de Barcelona	12	Leon, Arturo Diego
13	Banco Español de Crédito, S.A.	13	Orbitel, S.A. E.S.P.
14	Castellana Subastas, S.A.	14	Porto Editora, LDA.
15	Aplicaciones en Informática Avanzada, S.A.	15	Sobral Rodrigues Martins, Cecilia
16	Cuadrado, S.A.	16	Accenture Global Services GMBH
17	Danone, S.A.	17	Advention Business Partners SAS
18	Institución Ferial de Madrid IFEMA	18	Castro Lopes, Daniel
19	Altadis, S.A.	19	Entrepids S.A.
20	Gas Natural SDG, S.A.	20	Honda Motor Europe (South), S.A.
CLASE 36			
Nº de Orden	RESIDENTES	Nº de Orden	NO RESIDENTES
1	Banco Bilbao Vizcaya Argentaria, S.A.	1	ING Groep N.V.
2	Banco Santander Central Hispano, S.A.	2	KK NTT Docomo, INC
3	Caja de Ahorros y Monte de Piedad de Navarra	3	Unicre-Cartao Internacional de Credito, S.A.
4	Caixa d'Estalvis i Pensions de Barcelona	4	Union-Investment-GES MBH
5	Consultoría de Imagen, Acción y Comunicación, S.A.	5	Banque Cortal
6	BBVA Pensiones, S.A., Entidad Gestora de Fondos de Pensiones	6	J.P. Morgan Chase & Co.
7	Caja de Ahorros de Galicia	7	Morgan Stanley Dean Witter & CO.
8	Caja de Ahorros del Mediterráneo	8	Banco Espirito Santo de Inversión, S.A.
9	Banco Español de Crédito, S.A.	9	Ergo Versicherungsguppe AG
10	Caixa de Aforros de Vigo, Ourense e Pontevedra	10	Mastercard International INC
11	Caja de Ahorros de Valencia, Castellón y Alicante, Bancaja	11	OAO "Alfa-Bank"
12	Aplicaciones en Informática Avanzada, S.A.	12	Accenture Global Services GMBH
13	Caixa d'Estalvis de Tarragona	13	Banco Comercial Portuges, S.A.
14	Sanitas, Sociedad Anónima de Seguros	14	Capital One Financial CORP
15	Banco Popular Español, S.A.	15	Corporacion Financiera Habana, S.A.
16	Valderrama Estates, S.A.	16	Credit Agricole Indosuez
17	Activobank, S.A.	17	DKV Deutsche Krankenversicherung AG
18	Caja General de Ahorros de Granada	18	Liberty Mutual Insurance CO
19	Pascual Sanz, Tomás	19	Neonet AB
20	Banco Cooperativo Español, S.A.		

Tabla I.1.10.2 LISTA DE LOS MAYORES SOLICITANTES EXTRANJEROS POR CLASES DE LA CLASIFICACION INTERNACIONAL DE PRODUCTOS Y SERVICIOS 2001

CLASE 37			
Nº de Orden	RESIDENTES	Nº de Orden	NO RESIDENTES
1	Endesa, S.A.	1	KK NTT Docomo, INC
2	Gas Natural SDG, S.A.	2	Petroleo Brasileiro, S.A. - Petrobras
3	Banco Bilbao Vizcaya Argentaria, S.A.	3	Ergo Versicherungsguppe AG
4	Valderrama Estates, S.A.	4	Accenture Global Services GMBH
5	Telefónica, S.A.	5	Automobiles Peugeot, SA
6	Isolux Wat, S.A.	6	Honda Motor Europe (South), S.A.
7	L'Isolante Kflex España, S.A.	7	Nec Corporation
8	Aira Ortiz, José Antonio	8	Novis Telecom, S.A.
9	BPB Iberplaco, S.A.	9	Orange Personal Communications Services LTD
10	Bravobuild España, S.A.	10	Schuco International KG
11	Junta Comunidades Castilla-La Mancha. Consejería Educación y Cult.	11	SHS Informationssystem AG
12	Cialit, S.A.	12	Catala, Patrick
13	Ciudad de las Artes y de las Ciencias, S.A.	13	Corecess INC
14	Consejería de Educación y Ciencia. Junta de Andalucía	14	De Martin Otero, José Gabriel
15	Cristamate, S.L.	15	El Paso CORP
16	Gerstenmaier, S.A.	16	Emerson Electric CO.
17	Movinord, S.A.	17	Enterprise Rent-A-Car CO
18	O.S.L-Punto y Número Cero, S.L.	18	Evapco International, INC.
19	Proyex Valencia S.A.	19	Exxon Mobil CORP
		20	Federation Internationale de Football Association
CLASE 38			
Nº de Orden	RESIDENTES	Nº de Orden	NO RESIDENTES
1	Banco Bilbao Vizcaya Argentaria, S.A.	1	KK NTT Docomo, INC
2	Telefónica, S.A.	2	PT-Moveis-Serviços de Telecomunicações SGPS, S.A.
3	Ente Público de Radiotelevisión Canaria	3	Communications Network Enhancement, INC.
4	Xfera Móviles, S.A.	4	Desingforce - Estrategia de Comunicação e Implementação, LDA
5	Banco Santander Central Hispano, S.A.	5	Global Market CO. INC.
6	Telefónica Móviles, S.A.	6	Hallmarck Cards INC
7	Televisio de Catalunya, S.A.	7	Morgan Stanley Dean Witter & CO.
8	Retevisión Móvil, S.A.	8	Telepac II-Comunicações Interactivas, S.A.
9	Antena 3 de Televisión, S.A.	9	Banco Espirito Santo de Investimento, S.A.
10	Endesa, S.A.	10	Ergo Versicherungsguppe AG
11	Ente Público de Radio-Televisión de Castilla-La Mancha	11	Mastercard International INC
12	New Atlantis Line, S.L.	12	Orbitel, S.A. E.S.P.
13	Caja de Ahorros y Monte de Piedad de Navarra	13	Siemens AG
14	Gestevisión Telecinco, S.A.	14	Banco Comercial Portuges, S.A.
15	Sogecable, S.A.	15	Bayard Presse, SA a Directoiere et Conseil de Surveillance
16	Trepas Donato, Jordi	16	Bureau Veritas Registre International de Classification de Navires et d'ae
17	Zeppelin Televisión SA	17	CMP Media LLC
18	Banco Español de Crédito, S.A.	18	Credit Agricole Indosuez
19	Sociedad Digital de Autores y Editores (SDAE)	19	Gruope Canal + S.A.
20	Cuadrado, S.A.	20	Honda Motor Europe (South), S.A.
CLASE 39			
Nº de Orden	RESIDENTES	Nº de Orden	NO RESIDENTES
1	Endesa, S.A.	1	KK NTT Docomo, INC
2	Gas Natural SDG, S.A.	2	Petroleo Brasileiro, S.A. - Petrobras
3	Banco Bilbao Vizcaya Argentaria, S.A.	3	Fine Estates From Spain, INC
4	Red Nacional de los Ferrocarriles Españoles (RENFE)	4	CTS Viaggi, S.R.L.
5	Telefónica, S.A.	5	Enterprise Rent-A-Car CO
6	Centre Integral de Mercaderies i Activitats Logis Tiques, S.A.	6	Ergo Versicherungsguppe AG
7	Mundo Mágico Tour, S.A.	7	Automobiles Peugeot, SA
8	Nanta, S.A.	8	Bathco, INC.
9	Tradición Castilla, S.A.	9	Lan Chile, S.A.
10	AHOLD Supermercados, S.L.	10	Merck & CO., INC.
11	Altadis, S.A.	11	Orange Personal Communications Services LTD
12	Ceranor, S.A.	12	Singapore Airlines LTD
13	Ciudad de las Artes y de las Ciencias, S.A.	13	Sunshine Cruises LTD
14	Enguera Vitivinícola, S.A.	14	Aerovias Nacionales de Colombia Avianca, S.A.
15	Sociedad Europea de Negocios Varios, S.L.	15	Aignep, S.R.L.
16	Consejo Regulador de la Denominación de Origen Ribeira Sacra	16	ALL Nipon Airways CO., LTD.
17	Contemax Gestión Medioambiental, S.L.	17	Arch-Tours, LTD
18	Globalia Corporación Empresarial, S.A.	18	Bad International LTD
19	Integra2 Gestión Centralizada, S.A.	19	Banco Comercial Portuges, S.A.
20	Junta Comunidades Castilla-La Mancha. Consejería Educación y Cult.		

Tabla I.1.10.2 LISTA DE LOS MAYORES SOLICITANTES EXTRANJEROS POR CLASES DE LA CLASIFICACION INTERNACIONAL DE PRODUCTOS Y SERVICIOS 2001

CLASE 40			
Nº de Orden	RESIDENTES	Nº de Orden	NO RESIDENTES
1	Banco Bilbao Vizcaya Argentaria, S.A.	1	KK NTT Docomo, INC
2	Ciudad de las Artes y de las Ciencias, S.A.	2	Petroleo Brasileiro, S.A. - Petrobras
3	Contemax Gestión Medioambiental, S.L.	3	Rhodia Consumer Specialties LTD
4	Junta Comunidades Castilla-La Mancha. Consejería Educación y Cult.	4	Allied Skills-Gestao e Investimentos em Franchising, LDA.
5	Cialit, S.A.	5	El Paso CORP
6	Bilbao Bizkaia Kutxa Aurrezki Kutxa Eta Bahitetxea	6	Federation Internationale de Football Association
7	Consultoría de Imagen, Acción y Comunicación, S.A.	7	Flextronics Internatinal LTD.
8	El Corte Inglés, S.A.	8	Global Environnement
9	Ros Fotocolor, S.A.	9	Granotec, S.A.
10	Velur, S.A.	10	Ogden CORP
11	AHOLD Supermercados, S.L.	11	Polimento Italiano, LTDA
12	Ceasa Promociones Eólicas, S.L.	12	Seiko Epson KK
13	Empresa de Residuos de Cantabria, S.A.		
14	Grupo Duro Felguera, S.A.		
15	Hobali, S.A.		
16	Junta Central Fallera		
17	Prefabricados Asturianos, S.A.		
18	Retevisión Móvil, S.A.		
19	Sociedad Parque Temático de Alicante, S.A.		
20	Aosa Agbar Construcción, S.A.		
CLASE 41			
Nº de Orden	RESIDENTES	Nº de Orden	NO RESIDENTES
1	Ente Público Radiotelevisión Canaria	1	KK NTT Docomo, INC
2	Universidad de Las Palmas de Gran Canaria	2	Corel CORP
3	Televisio de Catalunya, S.A.	3	Universal City Studios, INC.
4	Vidal Esmoris (50% de la marca), José	4	Brown, Marc
5	Banco Bilbao Vizcaya Argentaria, S.A.	5	Hallmarck Cards INC
6	Ediciones Doyma, S.L.	6	IGT-UK LTD
7	Fira Internacional de Barcelona	7	Viacom International INC
8	Telefónica, S.A.	8	Disney Enterprises, INC.
9	Arenas Morales, José	9	Ergo Versicherungsguppe AG
10	Antena 3 de Televisión, S.A.	10	Orbitel, S.A. E.S.P.
11	Sociedade Anónima para o Desenvolvimento Comarcal de Galicia	11	Porto Editora, LDA.
12	Sogetable, S.A.	12	Accenture Global Services GMBH
13	Promotora de Emisoras de Televisión, S.A.	13	America Multi-Cinema, INC.
14	Trepas Donato, Jordi	14	Associattion for Investment Management and Research
15	Caja de Ahorros y Monte de Piedad de Navarra	15	Bayard Presse, SA a Directoiere et Conseil de Surveillance
16	Gestevisión Telecinco, S.A.	16	Esdeveniments Internacionals de Futbol, S.L.
17	Grupo Santillana de Ediciones, S.A.	17	Fox Kids Europe Properties, S.A.R.L.
18	Banco Santander Central Hispano, S.A.	18	Groupe Canal + S.A.
19	Valencia Club de Fútbol, S.A.D.	19	International Business Machines CORP
20	Ayuntamiento de Barcelona	20	Livraria Bertrand-Sociedade Gestora de Participações Sociais, S.A.
CLASE 42			
Nº de Orden	RESIDENTES	Nº de Orden	NO RESIDENTES
1	Telefónica, S.A.	1	Burger King CORP
2	Banco Bilbao Vizcaya Argentaria, S.A.	2	Computer Associates Think, INC:
3	Gaudí-Barcelona S.A.	3	Corel CORP
4	Banco Santander Central Hispano, S.A.	4	Universal City Studios, INC.
5	Telefónica Móviles, S.A.	5	Borton World Brands N.V.
6	Fira Internacional de Barcelona	6	KK NTT Docomo, INC
7	AC Hoteles, S.L.	7	PT-Moveis-Serviços de Telecomunicações SGPS, S.A.
8	Banco Español de Crédito, S.A.	8	Aramark CORP
9	Hoteles Catalonia, S.A.	9	Lazard Strategic Coordination CO LLC
10	Gas Natural SDG, S.A.	10	Petroleo Brasileiro, S.A. - Petrobras
11	Sanitas, Sociedad Anónima de Seguros	11	International Business Machines CORP
12	Estética Alcalá, S.L.	12	Unifi, INC.
13	Sigla, S.A.	13	Compass Group PLC
14	Valderrama Estates, S.A.	14	CTS Viaggi, S.R.L.
15	Barcelona Project´s, S.A.	15	Edinfor - Sistemas Informáticos, S.A.
16	Cadena Hotelera Zenit, S.A.	16	Emilios International, LLC
17	Endesa, S.A.	17	Ergo Versicherungsguppe AG
18	Grupo Zena de Restaurantes, S.A.	18	Ford Motor CO.
19	Joca, S.A.	19	Mastercard International INC
20	Caja de Ahorros y Monte de Piedad de Zaragoza, Aragón y Rioja	20	Novartis AG.

SUMARIO

	Pag.
Tabla I.2.1.1 Evolución por décadas de registros de Marcas Internacionales realizados por los españoles frente al total de registros, en el periodo 1893/2001	78
. Gráfico I.2.1.1	78
Tabla I.2.1.2 Evolución anual de los registros de Marcas Internacionales realizados por españoles en la última década	79
. Gráfico I.2.1.2	79
Tabla I.2.1.3 Evolución anual de las designaciones a España de los registros de Marcas Internacionales frente al Total de registros, en el periodo 1990-2001	80
. Gráfico I.2.1.3	80
Tabla I.2.1.4 Ranking internacional de registros de Marcas Internacionales en el periodo 1893 - 2001	81
. Gráfico I.2.1.4	81
Tabla I.2.2.1 Evolución anual de las extensiones territoriales de registros de Marcas Internacionales realizadas por españoles frente al Total de extensiones, en el periodo 1975-2001	82
. Gráfico I.2.2.1	82
Tabla I.2.2.2 Extensiones territoriales de los registros de Marcas Internacionales solicitadas por españoles según el país donde se solicita la extensión, en el periodo 1984-2001	83
Tabla I.2.2.3 Evolución anual de las extensiones territoriales de registros de Marcas Internac. solicitadas por extranjeros en España frente al Total de extensiones, en el periodo 1975-2001	85
. Gráfico I.2.2.3	85
Tabla I.2.2.4 Extensiones territoriales de los registros de Marcas Internacionales solicitadas en España por extranjeros según su país de origen, en el periodo 1984-2001	86
Tabla I.2.2.5 Extensiones de registros de Marcas Internacionales en España según el momento en que se efectúa la extensión, en el periodo 1975-2001	88
. Gráfico I.2.2.5	88
Tabla I.2.2.6 Reparto de los registros y de las renovaciones de Marcas Internacionales con efectos en España, por clases de productos y servicios en 2001	89
Tabla I.2.3 Evolución anual de las renovaciones de registros de Marcas Internacionales realizadas por españoles frente al Total de renovaciones, en el periodo 1966-2001	90
Tabla I.2.4 Denegaciones de los registros de Marcas Internacionales en España, en el periodo 1893-2001	91
Tabla I.2.5 Interposiciones y Resoluciones de recursos, desde 1988	92
. Gráfico I.2.5	92

Tabla I.2.1.1 EVOLUCION POR DECADAS DE REGISTROS DE MARCAS INTERNACIONALES REALIZADOS POR LOS ESPAÑÓLES FRENTE AL TOTAL DE REGISTROS EN EL PERIODO 1893/2001

AÑOS	TOTAL REGISTROS/ POR DECADAS	REGISTROS ESPAÑÓLES/ POR DECADAS	% Registros ES / Total
1983-1909	8.758	289	3,30%
1910-1919	12.757	642	5,03%
1920-1929	45.667	1.554	3,40%
1930-1939	35.398	879	2,48%
1940-1949	42.169	1.711	4,06%
1950-1959	82.605	2.295	2,78%
1960-1969	136.340	5.384	3,95%
1970-1979	85.701	4.145	4,84%
1980-1989	96.912	4.004	4,13%
1990-1999	179.301	9.880	5,51%
2000-2001	46.953	1.741	3,71%
TOTAL	772.561	32.524	4,21%

Gráfico I.2.1.1



Tabla I.2.1.2 EVOLUCION ANUAL DE LOS REGISTROS DE MARCAS INTERNACIONALES REALIZADOS POR ESPAÑOLES EN LA ULTIMA DECADA

AÑOS	REGISTROS
1990	885
1991	909
1992	1.116
1993	1.086
1994	1.064
1995	1.041
1996	988
1997	890
1998	1.011
1999	890
2000	833
2001	908
TOTAL	11.621

Gráfico I.2.1.2

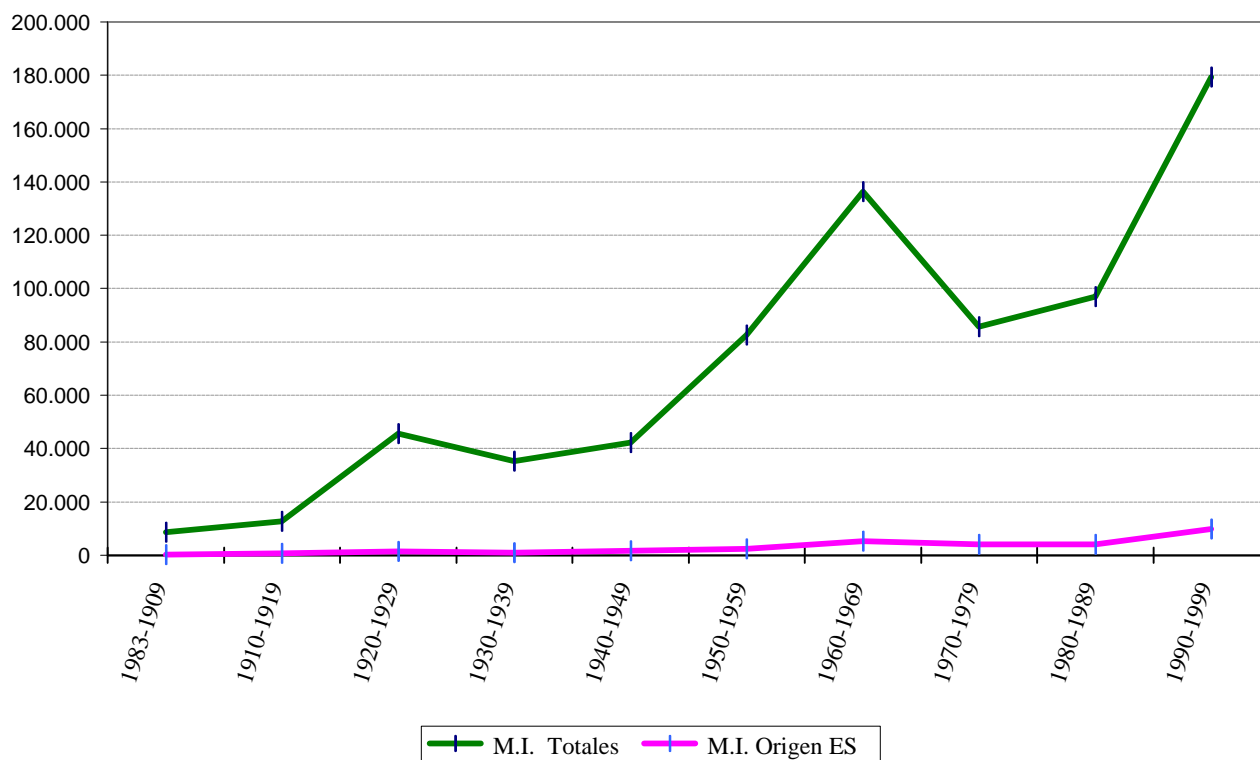

Tabla I.2.1.3 EVOLUCION ANUAL DE LAS DESIGNACIONES A ESPAÑA DE LOS REGISTROS DE M.I. FRENTE AL TOTAL DE REGISTROS EN EL PERIODO 1990/2001

AÑOS	TOTAL REGISTROS	DESIGNACIONES	% DESIGNACIONES/ TOTAL	△ (+/-) ANUAL
1990	17.157	12.803	74,62%	
1991	15.959	11.714	73,40%	-8,51%
1992	15.702	11.092	70,64%	-5,31%
1993	16.498	11.254	68,21%	1,46%
1994	17.486	10.975	62,76%	-2,48%
1995	18.852	11.818	62,69%	7,68%
1996	18.485	10.940	59,18%	-7,43%
1997	19.070	10.408	54,58%	-4,86%
1998	20.020	10.360	51,75%	-0,46%
1999	20.072	10.144	50,54%	-2,08%
2000	22.968	10.970	47,76%	8,14%
2001	23.985	10.742	44,79%	-2,08%

Nota: Las designaciones incluyen tanto las realizadas en el momento del registro como las realizadas en un momento posterior al mismo; No incluye las renovaciones.

Gráfico I.2.1.3

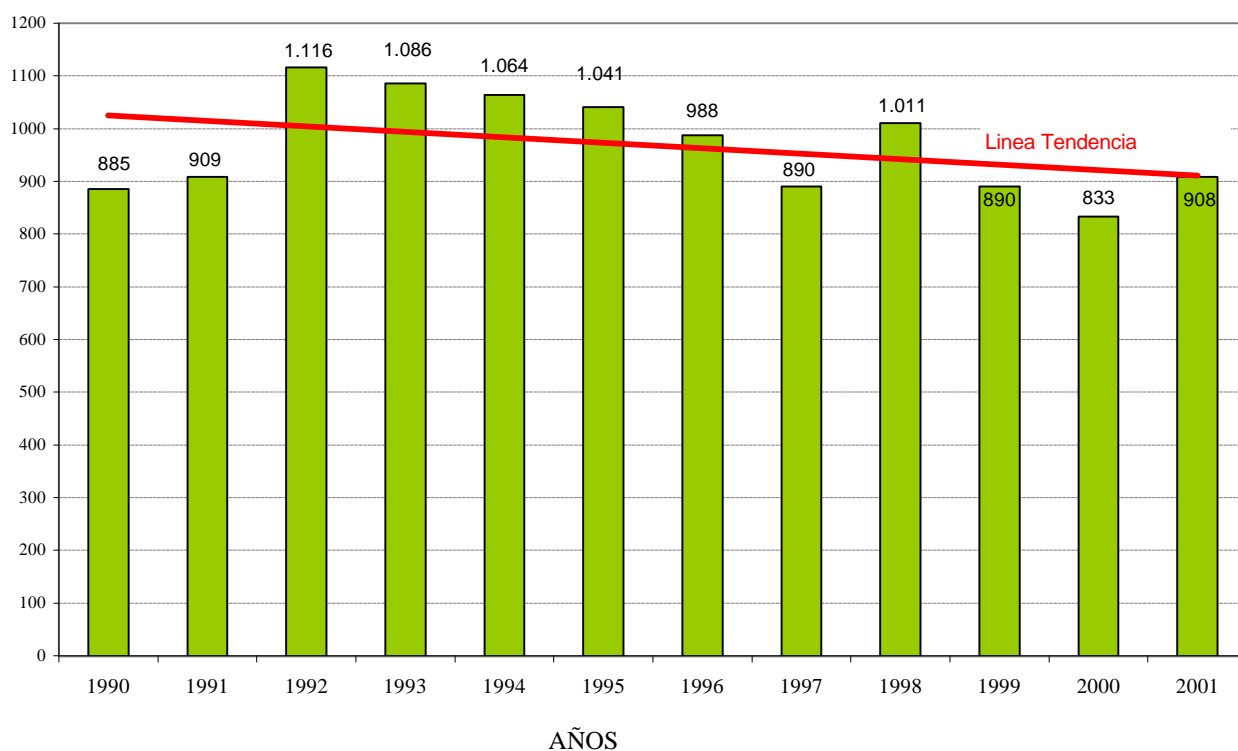

Tabla I.2.1.4 RANKING INTERNACIONAL DE REGISTROS DE MARCAS INTERNACIONALES EN EL PERIODO 1893/2001

PAISES	REGISTROS (1893-2001)
ALEMANIA	196.737
AUSTRIA	31.076
BENELUX	52.312
ESPAÑA	32.524
FRANCIA	193.479
ITALIA	69.685
SUIZA	95.613
OTROS	100.932
TOTAL	772.358

Gráfico I.2.1.4

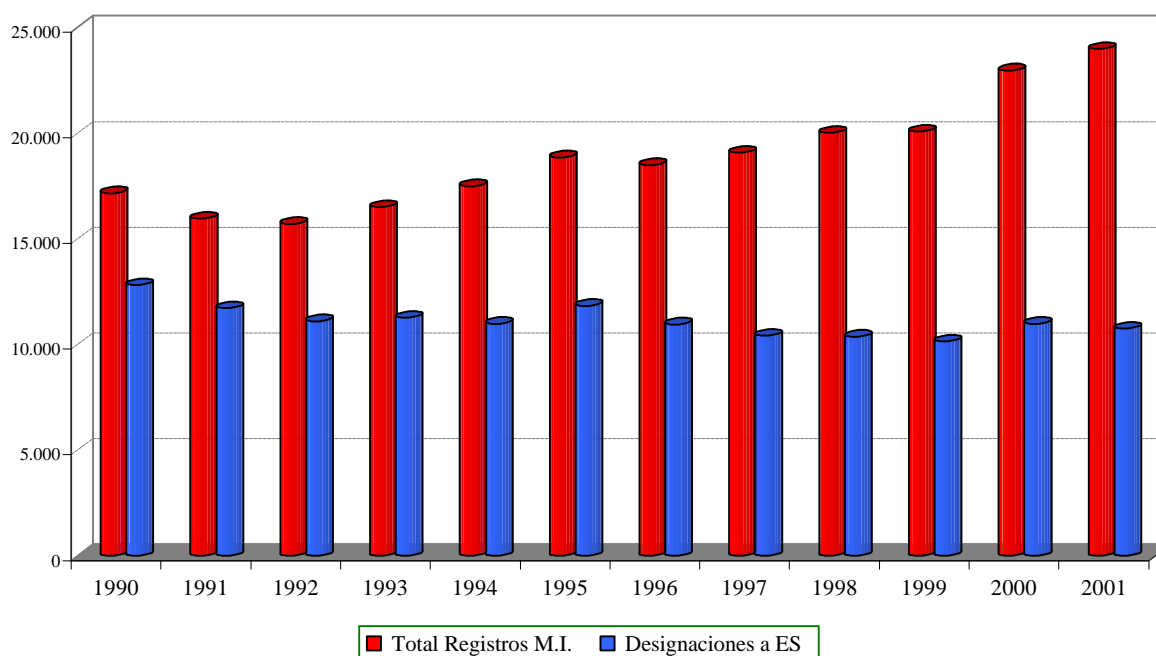

Tabla I.2.2.1 EVOLUCION ANUAL DE LAS EXTENSIONES TERRITORIALES DE REGISTROS DE MARCAS INTERN. REALIZADAS POR ESPAÑOLES FRENTE AL TOTAL DE EXTENSIONES EN EL PERIODO 1975-2001

AÑOS	TOTAL EXTENSIONES	EXTENSIONES POR ES	% EXTENSIONES ES / TOTAL
1975-1989	1.674.475	80.680	4,82%
1990	220.625	10.848	4,92%
1991	201.671	11.940	5,92%
1992	204.750	12.089	5,90%
1993	223.721	11.300	5,05%
1994	240.851	11.376	4,72%
1995	254.190	11.374	4,47%
1996	268.854	10.893	4,05%
1997	291.616	10.739	3,68%
1998	323.803	11.918	3,68%
1999	321.045	8.391	2,61%
2000	301.493	8.003	2,65%
2001	382.790	10.173	2,66%
TOTAL	4.909.884	209.724	4,27%

NOTAS:

- Las extensiones del periodo 1984-1985 cubren tanto las realizadas en el momento del registro, como las que se mantienen en el momento de su renovación.
- Las extensiones del periodo 1986-1998 cubren las especificadas anteriormente más las que se realizan en un momento posterior a su registro.
- Las extensiones a partir de 1999 no tienen en cuenta las renovaciones.

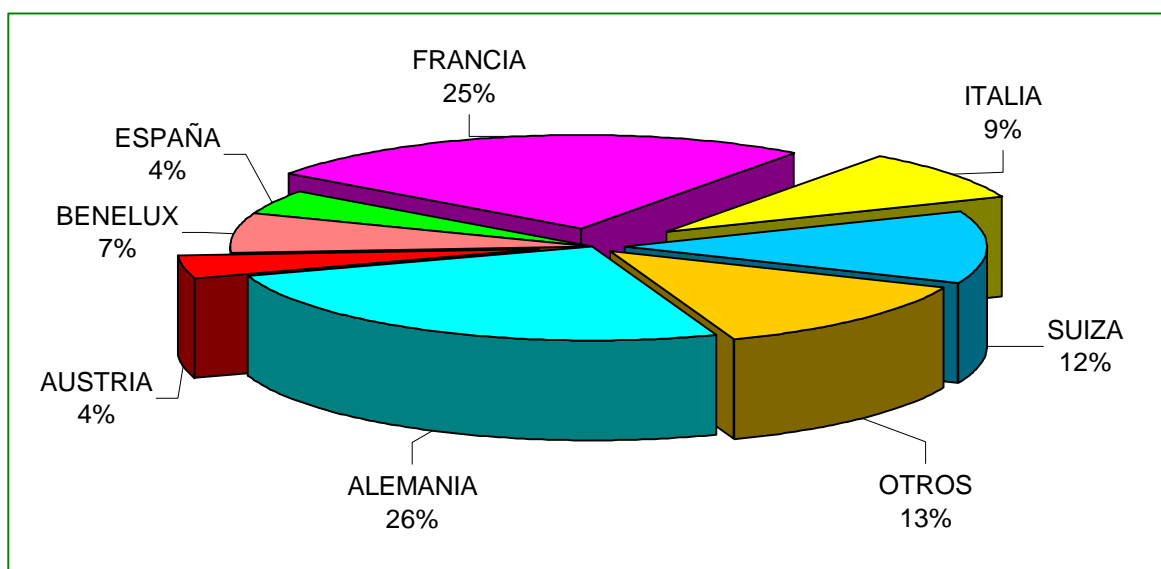
Gráfico I.2.2.1



Tabla I.2.2.2 EXTENSIONES TERRITORIALES DE LOS REGISTROS DE MARCAS INTERNACIONALES SOLICITADAS POR ESPAÑOLES SEGUN EL PAIS DONDE SE SOLICITA LA EXTENSION, EN EL PERIODO 1984-2001

PAIS	1984/1995	1996	1997	1998	1999	2000	2001
ALBANIA	34	96	57	72	47	55	79
ALEMANIA	5.097	802	686	700	467	352	315
ALEMANIA RE.DEMOCRATICA	2.049						
ALEMANIA RE.FEDERAL	4.040						
ANTIGUA Y BARBUDA	-					10	45
ARGELIA	2.405	170	183	193	152	118	157
ARMENIA	85	75	72	76	47	53	69
AUSTRALIA							16
AUSTRIA	6.176	573	490	449	272	204	202
AZERBAIDJAN	-	76	53	69	45	59	74
BELARUS	253	106	110	133	91	69	120
BENELUX	9.304	798	661	625	402	316	281
BHUTAN	-					1	39
BOSNIA-HERZEGOVINA	152	86	107	132	76	80	116
BULGARIA	1.732	163	125	174	125	127	186
CHECOSLOVAQUIA	2.887						
CHINA	1.062	235	210	258	213	203	269
CROACIA	427	122	147	192	118	138	158
CUBA	923	188	143	206	187	166	209
DINAMARCA	-	47	165	200	137	129	137
EGIPTO	3.324	195	203	214	131	147	199
ESLOVAQUIA	710	194	200	226	214	179	228
ESLOVENIA	450	128	151	182	130	140	186
ESPAÑA	79	2	8	7	-	-	-
ESTONIA	-			2	51	78	127
EX.REP.YUGOSLAVA DE MACEDONIA	183	95	90	118	69	67	100
FED. DE RUSIA	1.098	312	334	370	256	244	284
FINLANDIA	-	45	156	175	123	114	125
FRANCIA	10.184	912	786	800	486	406	376
GEORGIA	-			3	35	50	77
GRECIA	-					11	120
HUNGRIA	3.792	284	282	323	236	237	267
IRLANDA							3
ISLANDIA	-		18	96	69	78	104
ITALIA	9.406	818	703	695	440	375	344
JAPON	-					50	145
KAZAJSTAN	208	74	75	83	55	54	80
KENIA	-			5	22	36	72
KIRGHIZISTAN	108	72	63	73	44	40	71
LESOTHO	-				13	28	53
LETONIA	55	96	81	133	103	106	153
LIBERIA	-	68	40	48	28	33	59
LIECHTENSTEIN	3.585	167	166	167	76	75	114
LITUANIA	-			66	87	100	148

Tabla I.2.2.2 EXTENSIONES TERRITORIALES DE LOS REGISTROS DE MARCAS INTERNACIONALES SOLICITADAS POR ESPAÑOLES SEGUN EL PAIS DONDE SE SOLICITA LA EXTENSION, EN EL PERIODO 1984-2001

PAIS	1984/1995	1996	1997	1998	1999	2000	2001
MARRUECOS	4.069	314	321	353	269	220	311
MONACO	3.830	217	191	197	81	94	147
MONGOLIA	951	61	40	61	36	33	61
MOZAMBIQUE	-			3	23	41	57
NORUEGA	-	51	178	228	183	204	224
POLONIA	966	239	242	312	292	267	344
PORTUGAL	8.982	862	777	813	561	484	453
REINO UNIDO	-	68	274	315	261	236	226
RE.DEMOCRATICA COREA	1.487	128	122	106	70	67	116
REPUBLICA CHECA	847	247	258	309	266	231	319
RE.DE MOLDOVA	118	86	76	89	49	60	80
RE.SOCIALISTA VIETNAM	932						
RUMANIA	3.315	213	217	241	155	160	231
SAN MARINO	2.824	118	116	121	45	48	82
SIERRA LEONA	-		9	37	23	27	55
SINGAPUR							76
SUDAN	1.222	55	39	54	35	31	63
SUECIA	-	55	182	208	155	144	145
SUIZA	6.976	593	520	500	330	299	351
SWAZILANDIA	-				15	31	53
TADJIKISTAN	105	72	61	69	40	40	73
TUNEZ	1.126						
TURKMENISTAN	-				1	32	56
TURQUIA	-				91	163	230
UCRANIA	425	137	165	195	134	127	157
UNION SOVIETICA	1.622						
UZBEKISTAN	140	75	63	71	44	44	77
VIET-NAM	448	118	113	132	57	63	108
YUGOSLAVIA	3.807	185	210	239	128	129	170
ZAMBIA							1
TOTAL	116.048	10.893	10.739	11.918	8.391	8.003	10.173

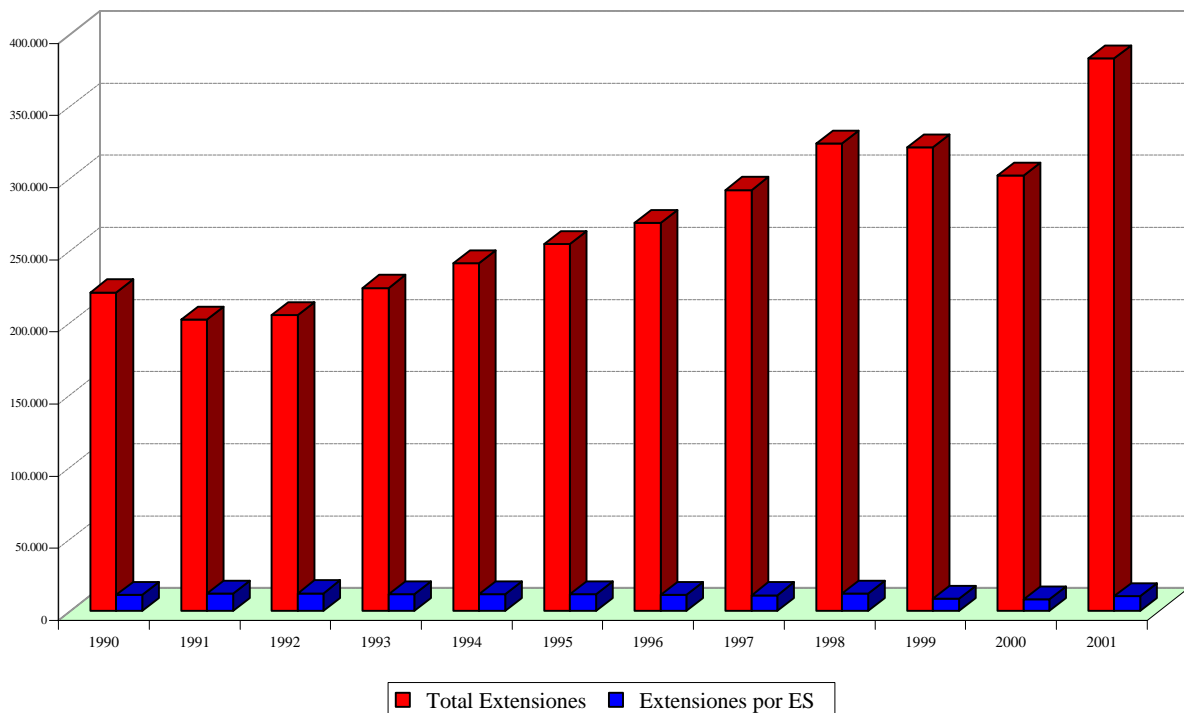
NOTAS:

- Las extensiones del periodo 1984-1985 cubren tanto las realizadas en el momento del registro, como las que se mantienen en el momento de su renovación.
- Las extensiones del periodo 1986-1998 cubren las especificadas anteriormente más las que se realizan en un momento posterior a su registro.
- Las extensiones a partir de 1999 no tienen en cuenta las renovaciones.

Tabla I.2.2.3 EVOLUCION ANUAL DE LAS EXTENSIONES TERRITORIALES DE REGISTROS DE MARCAS INTERN. SOLICITADAS POR EXTRANJEROS EN ESPAÑA FRENTE AL TOTAL DE EXTENSIONES EN EL PERIODO 1975-2001

AÑOS	TOTAL EXTENSIONES	EXTENSIONES A ES	% EXTENSIONES / TOTAL
1975-1989	1.674.475	110.862	6,62%
1990	220.625	14.988	6,79%
1991	201.671	14.101	6,99%
1992	204.750	13.682	6,68%
1993	223.721	13.369	5,98%
1994	240.851	13.427	5,57%
1995	254.190	13.773	5,42%
1996	268.854	13.297	4,95%
1997	291.616	12.916	4,43%
1998	323.803	13.570	4,19%
1999	321.045	10.114	3,15%
2000	301.493	10.970	3,64%
2001	382.790	10.742	2,81%
TOTAL	4.909.884	265.811	5,41%

NOTAS:

- Las extensiones del periodo 1984-1985 cubren tanto las realizadas en el momento del registro, como las que se mantienen en el momento de su renovación.
- Las extensiones del periodo 1986-1998 cubren las especificadas anteriormente más las que se realizan en un momento posterior a su registro.
- Las extensiones a partir de 1999 no tienen en cuenta las renovaciones.

Gráfico I.2.2.3



Tabla I.2.2.4 EXTENSIONES TERRITORIALES DE LOS REGISTROS DE MARCAS INTERNACIONALES SOLICITADAS EN ESPAÑA POR EXTRANJEROS, SEGUN SU PAIS DE ORIGEN, EN EL PERIODO 1984/2001

PAIS	1984-1995	1996	1997	1998	1999	2000	2001
ALBANIA	-	-	-	-	-	1	-
ALEMANIA	20.626	4.101	4.339	4.311	3.451	3.259	2.901
ALEMANIA RE.DEMOCRATICA	99	-	-	-	-	-	-
ALEMANIA RE.FEDERAL	18.321	-	-	-	-	-	-
ARGELIA	6	6	-	3	1	2	-
ARMENIA	-	-	-	-	9	2	1
AUSTRALIA	-	-	-	-	-	-	10
AUSTRIA	3.717	354	380	388	287	372	356
BELARUS	2	1	1	4	2	3	3
BENELUX	17.690	1.434	1.416	1.508	1.123	1.406	1.291
BOSNIA-HERZEGOVINA	3	-	2	-	2	-	-
BULGARIA	44	13	34	11	20	38	16
CHECOSLOVAQUIA	635	-	-	-	-	-	-
CHINA	158	55	111	69	62	93	132
CROACIA	34	8	9	-	11	9	6
CUBA	12	3	9	2	9	2	5
DINAMARCA	-	10	16	28	15	31	46
EGIPTO	53	-	16	31	19	13	5
ESLOVAQUIA	28	29	20	19	25	29	36
ESLOVENIA	40	13	14	10	17	15	15
ESPAÑA	79	2	8	7	-	-	-
ESTONIA	-	-	-	-	-	4	9
EX. REP. YUGOSLAVA DE MACEDONIA	-	-	-	2	3	-	2
FED. DE RUSIA	76	21	36	68	41	45	40
FINLANDIA	-	4	12	22	19	29	22
FRANCIA	43.297	3.548	3.192	3.441	2.417	2.421	2.190
GRECIA	-	-	-	-	-	-	2
HUNGRIA	585	36	78	51	22	27	26
IRLANDA	-	-	-	-	-	-	1
ISLANDIA	-	-	2	7	12	14	9
ITALIA	21.966	1.615	1.311	1.276	670	761	934
JAPON	-	-	-	-	-	66	131
KAZAJSTAN	2	6	4	1	1	1	1

Tabla I.2.2.4 EXTENSIONES TERRITORIALES DE LOS REGISTROS DE MARCAS INTERNACIONALES SOLICITADAS EN ESPAÑA POR EXTRANJEROS, SEGUN SU PAIS DE ORIGEN, EN EL PERIODO 1984/2001

PAIS	1984-1995	1996	1997	1998	1999	2000	2001
LETONIA	-	-	6	2	4	4	6
LIECHTENSTEIN	785	49	84	62	38	62	48
LITUANIA	-	-	-	5	4	1	2
MARRUECOS	89	19	13	29	28	17	26
MONACO	379	38	28	45	39	24	40
MONGOLIA	3	-	-	-	-	-	-
NORUEGA	-	15	13	45	37	52	79
POLONIA	70	22	25	48	38	45	70
PORTUGAL	435	134	84	143	140	216	178
RE.DEMOCRATICA KOREA	8	-	-	-	-	-	-
RE.SOCIALISTA VIETNAM	-	-	-	-	-	-	-
REINO UNIDO	-	5	33	88	76	102	141
REPUBLICA CHECA	236	83	87	61	53	94	111
REPUBLICA DE MOLDOVA	-	-	-	-	1	2	1
RUMANIA	164	2	9	12	2	3	3
SAN MARINO	32	11	5	6	6	1	2
SINGAPUR	-	-	-	-	-	-	24
SUECIA	-	15	44	56	72	132	106
SUIZA	16.311	1.643	1.462	1.693	1.333	1.480	1.621
TUNEZ	9	-	-	-	-	-	-
TURQUIA	-	-	-	-	-	87	82
UCRANIA	1	-	1	1	2	2	5
UNION SOVIETICA	73	-	-	-	-	-	-
UZBEKISTAN	1	1	-	-	1	-	-
VIET-NAM	-	-	4	-	1	2	2
YUGOSLAVIA	139	1	8	15	1	1	5
TOTAL	146.208	13.297	12.916	13.570	10.114	10.970	10.742

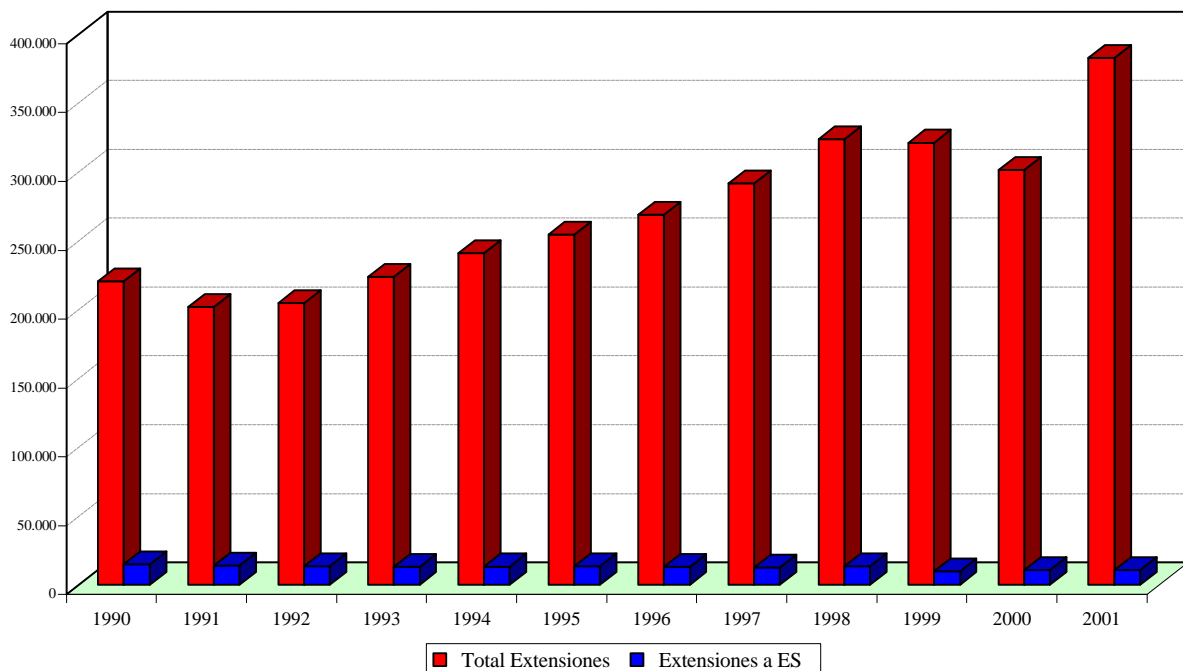
NOTAS:

- Las extensiones del periodo 1984-1985 cubren tanto las realizadas en el momento del registro, como las que se mantienen en el momento de su renovación.
- Las extensiones del periodo 1986-1998 cubren las especificadas anteriormente más las que se realizan en un momento posterior a su registro.
- Las extensiones a partir de 1999 no tienen en cuenta las renovaciones.

**Tabla I.2.2.5 EXTENSIONES DE REGISTROS DE MARCAS INTERNACIONALES EN ESPAÑA
SEGUN EL MOMENTO EN QUE SE EFECTUA LA EXTENSION, EN EL PERIODO 1975/2001**

AÑOS	EXTENSIONES EN EL MOMENTO DEL REGISTRO	EXTENSIONES POSTERIORES AL REGISTRO	EXTENSIONES MANTENIDAS EN LA RENOVACION	TOTAL
1975-1989	90.079	3.806	18.903	112.788
1990	12.062	741	2.185	14.988
1991	11.178	536	2.387	14.101
1992	10.559	533	2.590	13.682
1993	10.815	439	2.115	13.369
1994	10.454	521	2.452	13.427
1995	11.224	594	1.955	13.773
1996	10.352	588	2.357	13.297
1997	9.920	488	2.508	12.916
1998	9.887	473	3.210	13.570
1999	9.681	463	3.087	13.231
2000	10.499	471	3.594	14.564
2001	10.231	511	3.253	13.995
TOTAL	216.941	10.164	50.596	277.701

NOTA: Del periodo 1975-1982 no se dispone de los datos de las extensiones realizadas en el momento de la renovación.

Gráfico I.2.2.5



Tabla I.2.2.6 REPARTO DE LOS REGISTROS Y DE LAS RENOVACIONES DE MARCAS INTERNACIONALES CON EFECTOS EN ESPAÑA, POR CLASES DE PRODUCTOS Y SERVICIOS EN 2001

CLASES	REGISTROS Y RENOVACIONES	Δ (+/-) ANUAL
1	733	-4,81%
2	242	-0,82%
3	1.320	-5,71%
4	152	-28,64%
5	1.364	6,73%
6	507	-14,21%
7	744	-1,06%
8	266	-16,09%
9	2.713	-1,60%
10	526	-1,87%
11	675	-0,15%
12	674	2,74%
13	54	17,39%
14	577	3,22%
15	59	-4,84%
16	1.418	-6,34%
17	347	-6,22%
18	602	4,70%
19	397	-9,36%
20	542	-1,99%
21	512	-15,37%
22	126	-16,56%
23	73	-31,78%
24	343	-19,67%
25	1.179	-2,56%
26	110	-16,67%
27	116	-23,68%
28	615	-2,38%
29	630	-19,54%
30	803	-12,14%
31	332	-11,23%
32	487	-12,72%
33	370	-13,75%
34	171	-17,39%
TOTAL MARCAS DE PRODUCTOS	19.779	-5,75%
35	1.886	2,89%
36	909	-4,11%
37	740	8,98%
38	1.485	14,49%
39	571	-6,55%
40	272	36,00%
41	1.409	9,91%
42	2.596	4,42%
TOTAL MARCAS DE SERVICIOS	9.868	5,70%
TOTAL MARCAS PRODUCTOS Y SERVICIOS	29.647	-2,23%

Tabla I.2.3 EVOLUCION ANUAL DE LAS RENOVACIONES DE REGISTROS DE MARCAS INTERNACIONALES REALIZADAS POR ESPAÑOLES FRENTE AL TOTAL DE RENOVACIONES EN EL PERIODO 1966/2001

AÑOS	TOTAL RENOVACIONES	RENOVACIONES ES	% Renovaciones ES / Total
1966 al 1973	16.032	706	4,40%
1.974	3.468	93	2,68%
1975	3.190	89	2,79%
1976	3.002	98	3,26%
1977	3.006	62	2,06%
1978	3.724	86	2,31%
1979	3.913	122	3,12%
1980	4.310	114	2,65%
1981	4.249	203	4,78%
1982	4.464	196	4,39%
1983	4.882	208	4,26%
1984	4.799	212	4,42%
1985	4.735	186	3,93%
1986	8.242	269	3,26%
1987	3.611	111	3,07%
1988	4.538	226	4,98%
1989	4.592	219	4,77%
1990	4.854	195	4,02%
1991	4.832	294	6,08%
1992	5.441	239	4,39%
1993	4.264	181	4,24%
1994	4.583	200	4,36%
1995	3.808	148	3,89%
1996	4.510	156	3,46%
1997	4.874	224	4,60%
1998	5.791	216	3,73%
1999	5.710	243	4,26%
2000	6.869	282	4,11%
2001	6.503	272	4,18%
TOTAL	146.796	5.850	3,99%

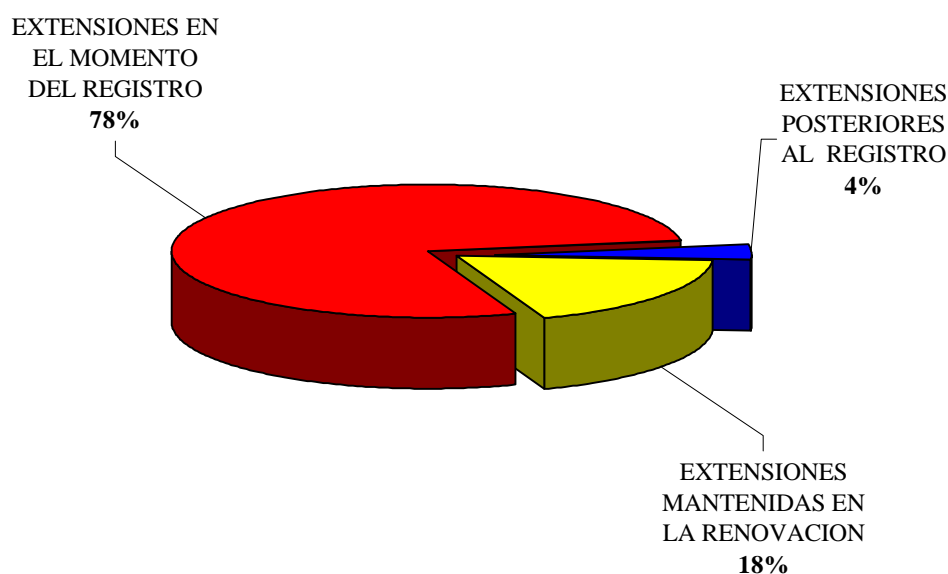
**Tabla I.2.4 DENEGACIONES DE LOS REGISTROS DE MARCAS INTERNACIONALES
EN ESPAÑA, EN EL PERIODO 1893-2001**

AÑOS	DENEGACIONES	△ (+/-) ANUAL
1893-1976 (84 años)	171.665	
1977	3.114	
1978	3.914	25,7%
1979	2.740	-30,0%
1980	2.481	-9,5%
1981	3.209	29,3%
1982	4.189	30,5%
1983	5.461	30,4%
1984	3.753	-31,3%
1985	4.461	18,9%
1986	4.850	8,7%
1987	4.482	-7,6%
1988	5.134	14,5%
1989	7.295	42,1%
1990	7.634	4,6%
1991	6.836	-10,5%
1992	6.455	-5,6%
1993	7.362	14,1%
1994	7.428	0,9%
1995	6.632	-10,7%
1996	6.031	-9,1%
1997	5.342	-11,4%
1998	5.620	5,2%
1999	5.242	-6,7%
2000	5.253	0,2%
2001	5.989	14,0%
TOTAL	302.572	

Tabla I.2.5 INTERPOSICIONES Y RESOLUCIONES DE RECURSOS, DESDE 1988

AÑOS	INTERPOSICIONES	△ (+/-) ANUAL	RESOLUCIONES	△ (+/-) ANUAL
1988	578		821	
1989	666	15,22%	874	6,46%
1990	772	15,92%	869	-0,57%
1991	703	-8,94%	784	-9,78%
1992	1.198	70,41%	715	-8,80%
1993	1.203	0,42%	1.004	40,42%
1994	2.184	81,55%	1.636	62,95%
1995	2.177	-0,32%	2.206	34,84%
1996	1.118	-48,64%	2.288	3,72%
1997	1.041	-6,89%	1.028	-55,07%
1998	1.106	6,24%	1.105	7,49%
1999	1.330	20,25%	856	-22,53%
2000	1.376	3,46%	1.137	32,83%
2001	1.255	-8,79%	1.177	3,52%

Gráfico I.2.5

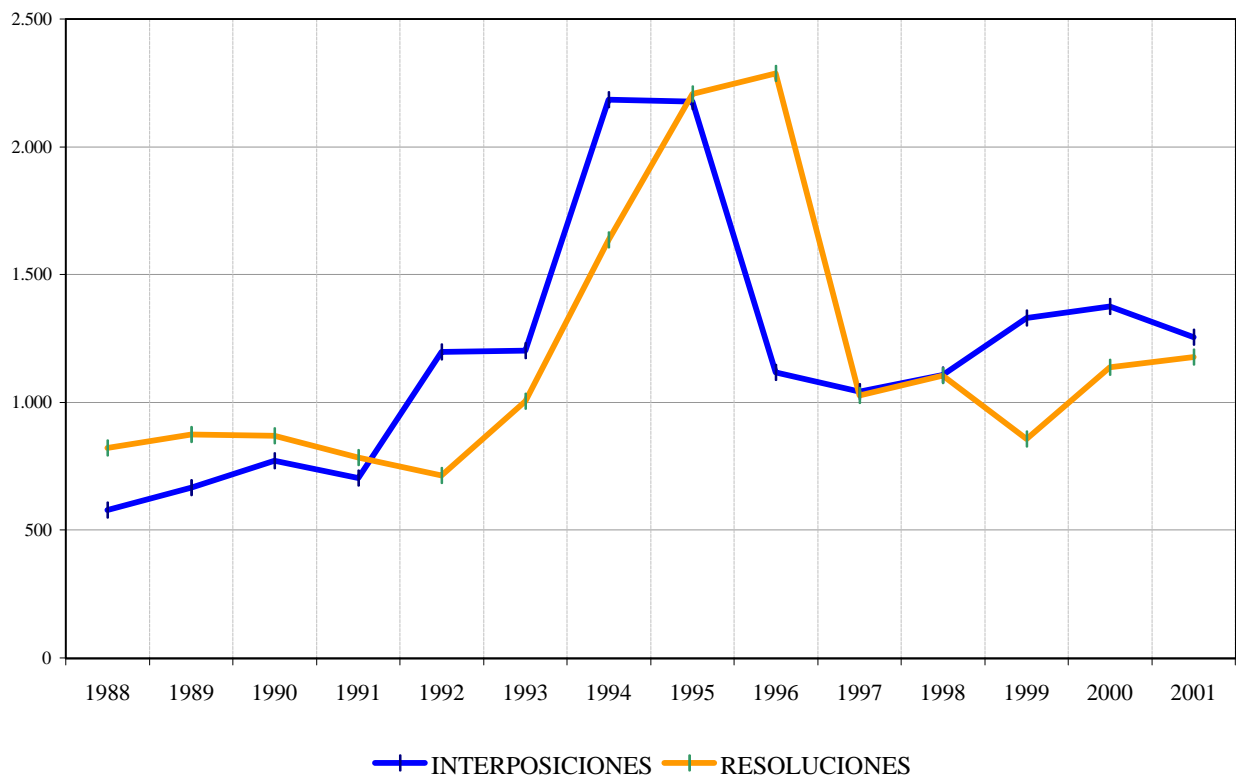

SUMARIO

	Pag.
Tabla II.1	Solicitudes y concesiones 94
	. Gráfico II.1 94
Tabla II.1.1	Solicitudes desde 1989 95
	. Gráfico II.1.1 95
Tabla II.2.1	Solicitudes de Nombres Comerciales por provincia de residencia del primer solicitante..... 96
Tabla II.2.2	Solicitudes de Rótulos de Establecimiento por provincia de residencia del primer solicitante 97
Tabla II.2.3	Solicitudes por Comunidad Autónoma de residencia del primer solicitante 98
Tabla II.2.4	Solicitudes de Nombres Comerciales y Rótulos de Establecimiento por CC.AA., en relación con el nº de habitantes; su actividad marcaria, año 2001 99
	. Gráfico II.2.4.1 99
	. Gráfico II.2.4.2 100
Tabla II.3	Solicitudes y concesiones por países de origen 101
Tabla II.3.1	Solicitudes de Nombres Comerciales y Rótulos de Establecimiento por países de origen en el periodo 1996-2001 101
Tabla II.4.1	Nombres Comerciales y Rótulos de establecimiento en vigor, por CC.AA., y provincias al 31/12/2001 102
	. Gráfico II.4.1.1 104
	. Gráfico II.4.1.2 104
Tabla II.4.2	Nombres Comerciales y Rótulos de establecimiento en vigor, por países de origen al 31/12/2001 105
Tabla II.5.1	Interposiciones y Resoluciones de recursos de nombres comerciales, desde 1988 106
	. Gráfico II.5.1 106
Tabla II.5.2	Interposiciones y Resoluciones de recursos de rótulos de establecimiento, desde 1988 107
	. Gráfico II.5.2 107
Tabla II.6.1	Lista de los mayores solicitantes de Nombres Comerciales 108
Tabla II.6.2	Lista de los mayores solicitantes de Rótulos de Establecimiento 109

Tabla II.1 SOLICITUDES Y CONCESIONES

SOLICITUDES				
TOTAL	Nombres Comerciales	%	Rotulos Establecimiento	%
6.507	4.168	64	2.339	36
	Residentes	No Residentes	Residentes	No Residentes
	4.164	4	2.330	9
CONCESIONES				
TOTAL	Nombres Comerciales	%	Rotulos Establecimiento	%
6.877	4.352	63	2.525	37
	Residentes	No Residentes	Residentes	No Residentes
	4.352	0	2.515	10

Gráfico II.1



Tabla II.1.1 SOLICITUDES DESDE 1989

AÑO	NOMBRES COMERCIALES	△ (+/-) ANUAL	ROTULOS DE ESTABLECIMIENTO	△ (+/-) ANUAL	TOTAL	△ (+/-) ANUAL
1989	5.520	24%	3.458	1%	8.978	14%
1990	5.959	8%	2.905	-16%	8.864	-1%
1991	6.378	7%	2.623	-10%	9.001	2%
1992	5.091	-20%	2.589	-1%	7.680	-15%
1993	3.938	-23%	5.090	97%	9.028	18%
1994	4.046	3%	3.155	-38%	7.201	-20%
1995	4.274	6%	2.877	-9%	7.151	-1%
1996	4.402	3%	2.479	-14%	6.881	-4%
1997	4.471	2%	2.982	20%	7.453	8%
1998	4.493	0,5%	3.396	14%	7.889	6%
1999	4.149	-8%	3.248	-4%	7.397	-6%
2000	4.229	2%	3.041	-6%	7.270	-2%
2001	4.168	-1%	2.339	-23%	6.507	-10%

Gráfico II.1.1

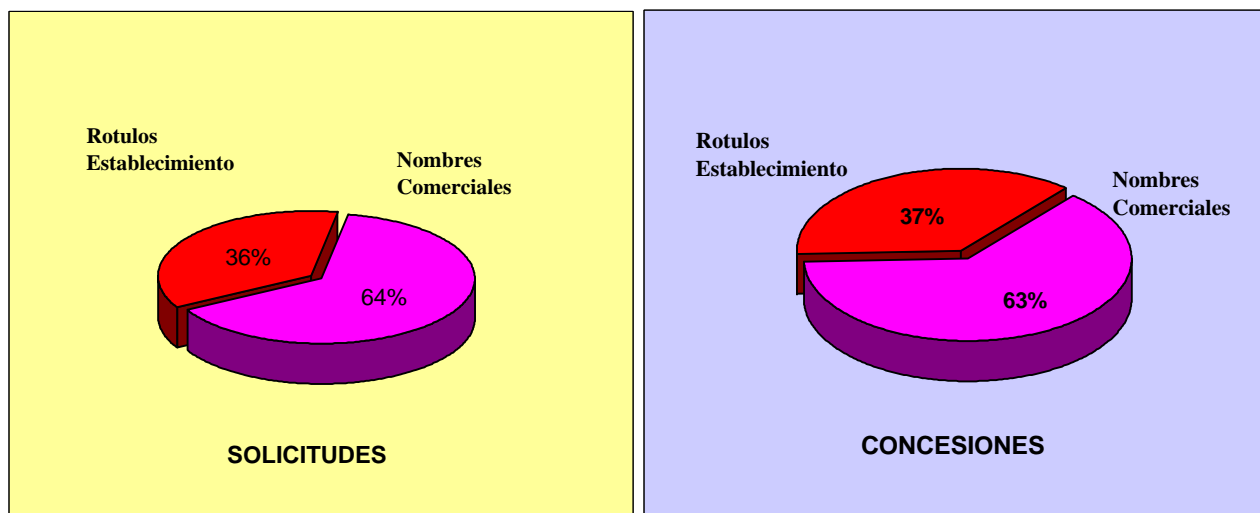

Tabla II.2.1

**SOLICITUDES DE NOMBRES COMERCIALES POR
PROVINCIA DE RESIDENCIA DEL PRIMER SOLICITANTE**

PROVINCIAS	SOLICITUDES	DIFERENCIA AÑO ANTERIOR	Δ (+/-) ANUAL	PROVINCIAS	SOLICITUDES	DIFERENCIA AÑO ANTERIOR	Δ (+/-) ANUAL
ALAVA	57	10	21%	MADRID	976	-72	-7%
ALBACETE	19	3	19%	MALAGA	124	1	1%
ALICANTE	212	56	36%	MURCIA	61	1	2%
ALMERIA	36	-4	-10%	NAVARRA	50	-14	-22%
AVILA	4	0	0%	ORENSE	17	4	31%
BADAJOS	42	15	56%	OVIEDO	79	-15	-16%
BALEARES	156	15	11%	PALENCIA	5	-3	-38%
BARCELONA	536	-81	-13%	PALMAS, LAS	102	21	26%
BURGOS	27	1	4%	PONTEVEDRA	67	10	18%
CACERES	18	6	50%	SALAMANCA	37	7	23%
CADIZ	77	19	33%	SANTANDER	41	12	41%
CASTELLON	39	-1	-3%	SEGOVIA	9	2	29%
CIUDAD REAL	29	6	26%	SEVILLA	120	1	1%
CORDOBA	50	-13	-21%	SORIA	4	-2	-33%
CORUÑA	61	-20	-25%	TARRAGONA	62	5	9%
CUENCA	5	0	0%	TENERIFE	113	9	9%
GERONA	42	-1	-2%	TERUEL	5	-2	-29%
GRANADA	45	-13	-22%	TOLEDO	35	-2	-5%
GUADALAJARA	7	0	0%	VALENCIA	198	-29	-13%
GUIPUZCOA	84	-11	-12%	VALLADOLID	50	12	32%
HUELVA	15	4	36%	VIZCAYA	129	0	0%
HUESCA	17	2	13%	ZAMORA	22	9	69%
JAEN	23	-2	-8%	ZARAGOZA	122	-24	-16%
LEON	21	2	11%	CEUTA	3	-2	-40%
LERIDA	30	16	114%	MELILLA	0	-2	-100%
LOGROÑO	64	9	16%	NO CONSTA	7	-7	-50%
LUGO	10	-1	-9%	TOTAL	4.164	-63	-1%

Tabla II.2.2

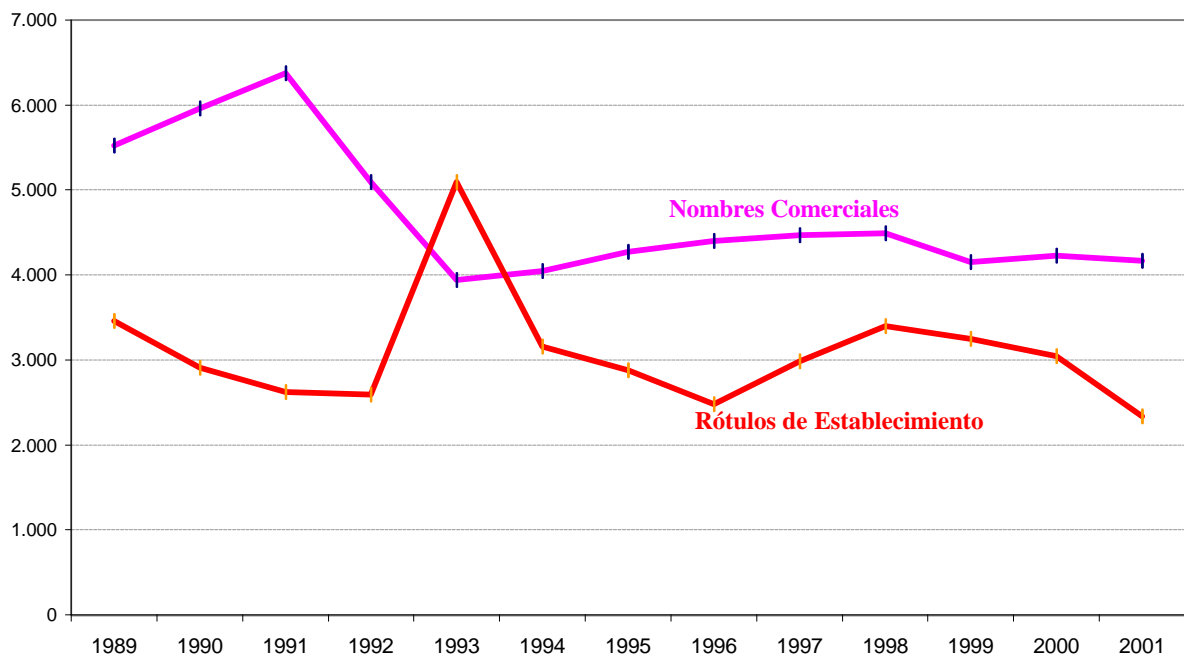
**SOLICITUDES DE ROTULOS DE ESTABLECIMIENTO POR
PROVINCIA DE RESIDENCIA DEL PRIMER SOLICITANTE**

PROVINCIAS	SOLICITUDES	DIFERENCIA AÑO ANTERIOR	Δ (+/-) ANUAL	PROVINCIAS	SOLICITUDES	DIFERENCIA AÑO ANTERIOR	Δ (+/-) ANUAL
ALAVA	11	-4	-27%	MADRID	346	-87	-20%
ALBACETE	4	0	0%	MALAGA	80	28	54%
ALICANTE	62	-19	-23%	MURCIA	24	1	4%
ALMERIA	12	-7	-37%	NAVARRA	10	-19	-66%
AVILA	3	-1	-25%	ORENSE	4	-4	-50%
BADAJOS	11	0	0%	OVIEDO	16	-18	-53%
BALEARES	815	-433	-35%	PALENCIA	2	-3	-60%
BARCELONA	213	-44	-17%	PALMAS, LAS	91	-1	-1%
BURGOS	12	0	0%	PONTEVEDRA	15	-5	-25%
CACERES	3	-1	-25%	SALAMANCA	10	-2	-17%
CADIZ	20	-8	-29%	SANTANDER	14	-6	-30%
CASTELLON	15	4	36%	SEGOVIA	3	-2	-40%
CIUDAD REAL	7	1	17%	SEVILLA	44	11	33%
CORDOBA	22	-7	-24%	SORIA	0	-2	-100%
CORUÑA	24	0	0%	TARRAGONA	29	1	4%
CUENCA	3	0	0%	TENERIFE	45	-22	-33%
GERONA	20	3	18%	TERUEL	0	-1	-100%
GRANADA	31	-1	-3%	TOLEDO	10	-8	-44%
GUADALAJARA	6	3	100%	VALENCIA	50	-30	-38%
GUIPUZCOA	30	-10	-25%	VALLADOLID	16	-10	-38%
HUELVA	6	6	100%	VIZCAYA	54	11	26%
HUESCA	17	11	183%	ZAMORA	1	-2	-67%
JAEN	7	-1	-13%	ZARAGOZA	55	-41	-43%
LEON	12	6	100%	CEUTA	1	-2	-67%
LERIDA	9	-1	-10%	MELILLA	1	0	0%
LOGROÑO	10	-1	-9%	NO CONSTA	21	15	250%
LUGO	3	0	0%	TOTAL	2.330	-702	-23%

Tabla II.2.3 SOLICITUDES POR COMUNIDAD AUTONOMA DE RESIDENCIA DEL PRIMER SOLICITANTE

COMUNIDADES AUTONOMAS	NOMBRES COMERCIALES	ROTULOS DE ESTABLECIMIENTO	TOTAL 2001	Δ (+/-) ANUAL
ANDALUCIA	490	222	712	2,01%
ARAGON	144	72	216	-20,30%
ASTURIAS (PRINCIPADO DE)	79	16	95	-25,78%
BALEARES (ISLAS)	156	815	971	-30,09%
CANARIAS	215	136	351	2,03%
CANTABRIA	41	14	55	12,24%
CASTILLA-LA MANCHA	95	30	125	2,46%
CASTILLA Y LEON	179	59	238	5,31%
CATALUÑA	670	271	941	-9,78%
COMUNIDAD VALENCIANA	449	127	576	-3,19%
EXTREMADURA	60	14	74	37,04%
GALICIA	155	46	201	-7,37%
MADRID	976	346	1.322	-10,74%
MURCIA (REGION DE)	61	24	85	2,41%
NAVARRA (COMUNIDAD FORAL DE)	50	10	60	-35,48%
PAIS VASCO	270	95	365	-1,08%
RIOJA (LA)	64	10	74	12,12%
CEUTA Y MELILLA	3	2	5	-54,55%
NO CONSTA	7	21	28	40,00%
TOTAL	4.164	2.330	6.494	-10,54%

Tabla II.2.4 SOLICITUDES DE NOMBRES COMERCIALES Y ROTULOS DE ESTABLECIMIENTO POR CC.AA., EN RELACION CON EL N° DE HABITANTES; SU ACTIVIDAD MARCARIA, 2001

COMUNIDADES AUTONOMAS	SOLICITUDES			HABITANTES		ACTIVIDAD MARCARIA	
	Número	% Variación Anual	% sobre Total residentes ES	Número	% Habitantes/ Total ES	Ratio solicitudes/ Millón habitantes	desviación sobre la media
ANDALUCIA	712	2,01	10,96	7.403.968	18,01	96	-39%
ARAGON	216	-20,30	3,33	1.199.753	2,92	180	14%
ASTURIAS (PRINCIPADO DE)	95	-25,78	1,46	1.075.329	2,62	88	-44%
BALEARES (ISLAS)	971	-30,09	14,95	878.627	2,14	1.105	600%
CANARIAS	351	2,03	5,40	1.781.366	4,33	197	25%
CANTABRIA	55	12,24	0,85	537.606	1,31	102	-35%
CASTILLA-LA MANCHA	125	2,46	1,92	1.755.053	4,27	71	-55%
CASTILLA Y LEON	238	5,31	3,66	2.479.425	6,03	96	-39%
CATALUÑA	941	-9,78	14,49	6.361.365	15,47	148	-6%
COMUNIDAD VALENCIANA	576	-3,19	8,87	4.202.608	10,22	137	-13%
EXTREMADURA	74	37,04	1,14	1.073.381	2,61	69	-56%
GALICIA	201	-7,37	3,10	2.732.926	6,65	74	-53%
MADRID	1.322	-10,74	20,36	5.372.433	13,07	246	56%
MURCIA (REGION DE)	85	2,41	1,31	1.190.378	2,90	71	-55%
NAVARRA (COMUNIDAD FORAL DE)	60	-35,48	0,92	556.263	1,35	108	-32%
PAIS VASCO	365	-1,08	5,62	2.101.478	5,11	174	10%
RIOJA (LA)	74	12,12	1,14	270.400	0,66	274	73%
CEUTA Y MELILLA	5	-54,55	0,08	144.483	0,35	35	-78%
NO CONSTA	28	40,00	0,43				
TOTAL	6.494	-10,54	100	41.116.842	100		
MEDIA EN ESPAÑA						158	

Gráfico II.2.4.1



Gráfico II.2.4.2 SOLICITUDES DE NOMBRES Y ROTULOS POR CC.AA.



Solicitudes de:

- de 0 a 100
- de 101 a 300
- de 301 a 700
- de 701 a 1100
- de 1101 a 1500

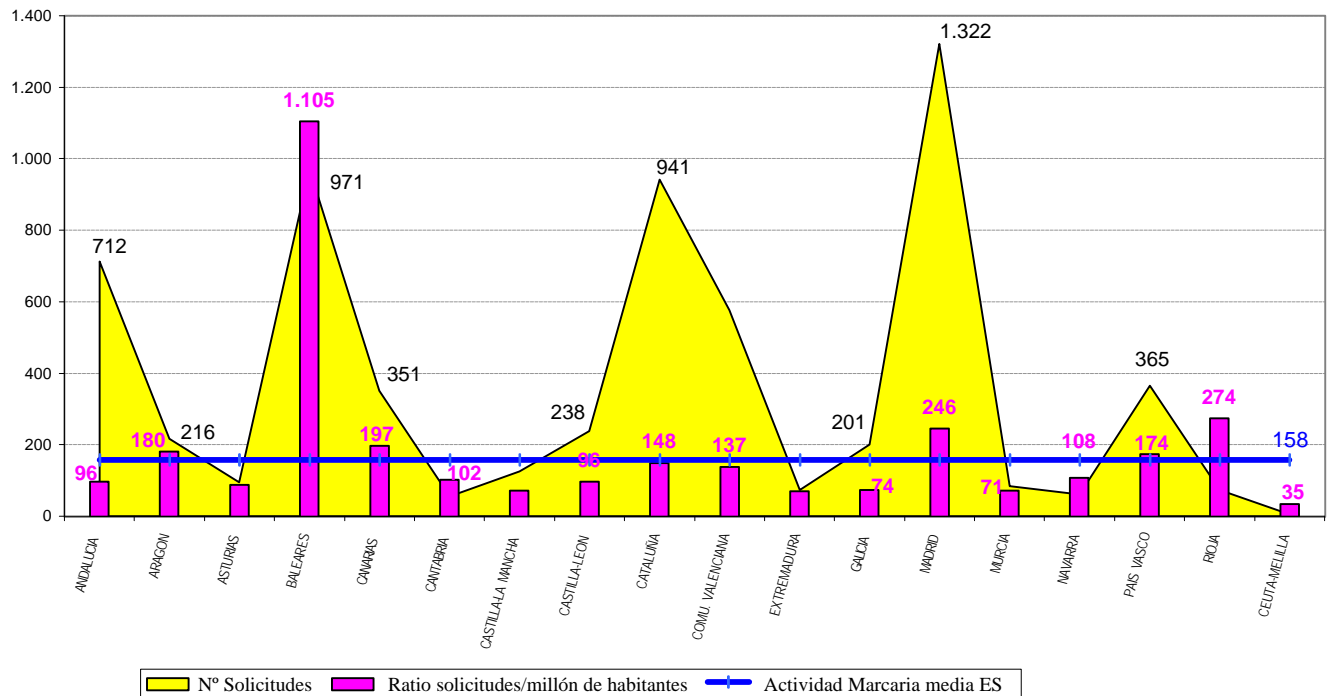
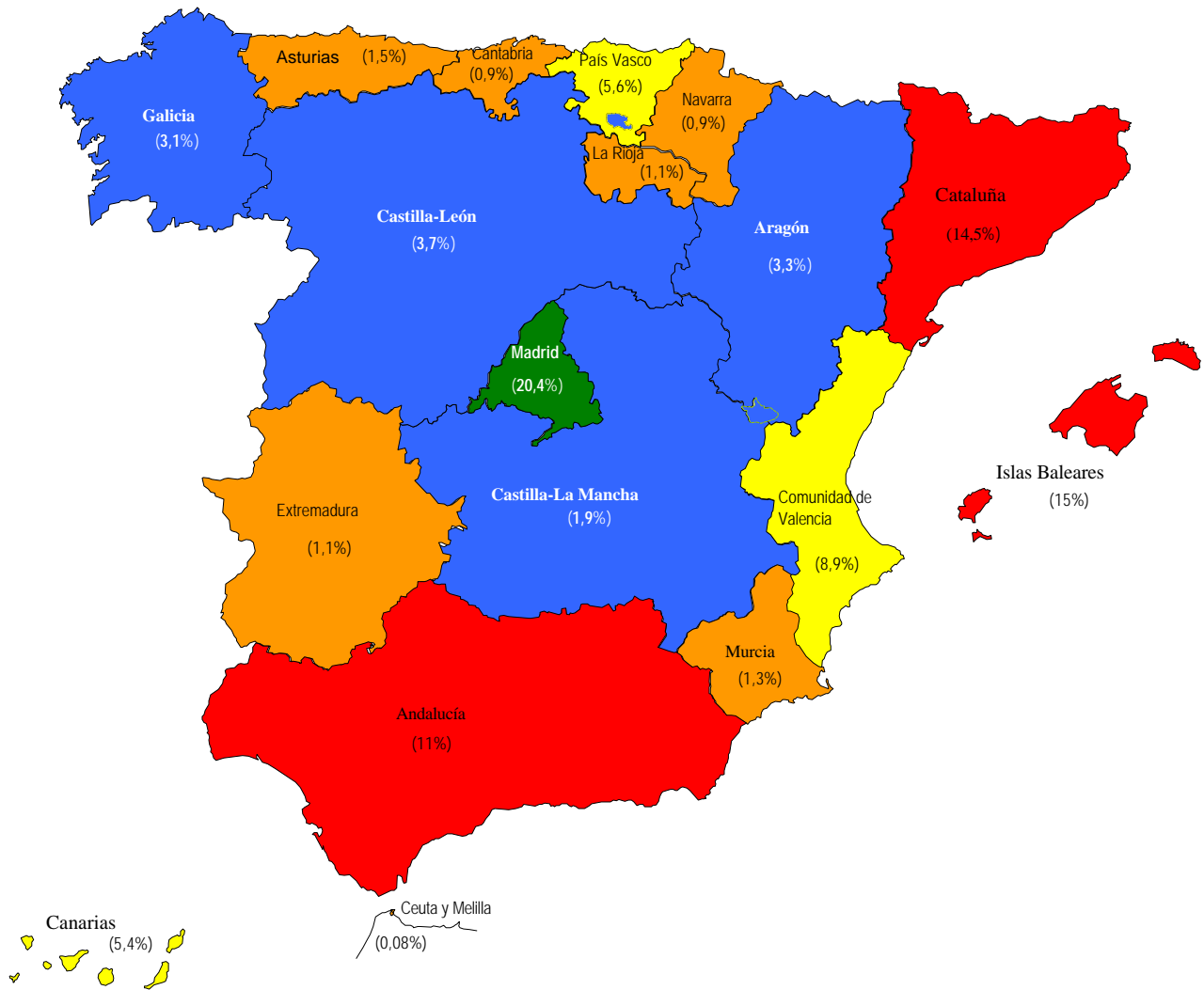
Tabla II.3 SOLICITUDES Y CONCESIONES POR PAIS DE ORIGEN

CODIGO	PAIS DE ORIGEN	SOLICITUDES			CONCESIONES		
		NOMBRES COMERC.	ROTULOS ESTABLEC.	TOTAL	NOMBRES COMERC.	ROTULOS ESTABLEC.	TOTAL
AD	ANDORRA	-	1	1	-	-	0
BM	BERMUDAS	-	1	1	-	-	0
CH	SUIZA	1	-	1	-	-	0
DE	ALEMANIA	-	1	1	-	-	0
ES	ESPAÑA	4.164	2.330	6.494	4.352	2.515	6.867
FR	FRANCIA	-	2	2	-	1	1
GB	REINO UNIDO	-	-	0	-	4	4
IT	ITALIA	-	1	1	-	1	1
PT	PORTUGAL	-	1	1	-	2	2
SE	SUECIA	3	2	5	-	-	0
US	ESTADOS UNIDOS	-	-	0	-	1	1
	OTROS	-	-	0	-	1	1
TOTAL		4.168	2.339	6.507	4.352	2.525	6.877

Tabla II.3.1 SOLICITUDES DE NOMBRES COMERCIALES Y ROTULOS DE ESTABLECIMIENTO POR PAIS DE ORIGEN EN EL PERIODO 1996-2001

Código	País de origen	1996	1997	1998	1999	2000	2001
AD	ANDORRA	0	1	0	1	0	1
AN	ANTILLAS HOLANDESAS	1	0	0	0	0	0
AR	ARGENTINA	0	1	0	0	0	0
BM	BERMUDAS	0	0	0	0	0	1
CH	SUIZA	0	1	0	0	0	1
CU	CUBA	1	0	0	0	0	0
DE	ALEMANIA	0	1	0	2	0	1
EE	ESTONIA	0	5	0	1	0	0
ES	ESPAÑA	6.857	7.441	7.884	7.382	7.259	6.494
FR	FRANCIA	5	0	0	0	2	2
GB	REINO UNIDO	1	0	2	1	7	0
IT	ITALIA	1	0	0	1	0	1
JP	JAPON	1	1	0	1	0	0
LU	LUXEMBURGO	1	0	0	2	0	0
PT	PORTUGAL	1	1	2	3	0	1
SE	SUECIA	5	0	0	2	0	5
US	ESTADOS UNIDOS	2	1	1	1	1	0
OTROS		5	0	0	0	1	0
TOTAL		7.151	6.881	7.453	7.889	7.270	6.507

**Tabla II.4.1 NOMBRES COMERCIALES Y ROTULOS DE ESTABLECIMIENTO EN VIGOR
POR COMUNIDADES AUTONOMAS Y PROVINCIAS AL 31/12/2001**

COMUNIDADES/PROVINCIAS	NOMBRES COMERCIALES	ROTULOS DE ESTABLECIMIENTO	TOTAL
ANDALUCIA			
ALMERIA	243	154	397
CADIZ	524	343	867
CORDOBA	428	225	653
GRANADA	325	413	738
HUELVA	155	92	247
JAEN	158	100	258
MALAGA	955	966	1.921
SEVILLA	1.177	705	1.882
TOTAL	3.965	2.998	6.963
ARAGON			
HUESCA	116	83	199
TERUEL	45	19	64
ZARAGOZA	1.304	1.191	2.495
TOTAL	1.465	1.293	2.758
ASTURIAS, PRINCIPADO DE			
ASTURIAS	716	518	1.234
TOTAL	716	518	1.234
BALEARES, ISLAS			
BALEARES	1.085	7.759	8.844
TOTAL	1.085	7.759	8.844
CANARIAS			
LAS PALMAS	885	1.131	2.016
TENERIFE	730	712	1.442
TOTAL	1.615	1.843	3.458
CANTABRIA			
SANTANDER	423	326	749
TOTAL	423	326	749
CASTILLA LA MANCHA			
ALBACETE	185	119	304
CIUDAD REAL	169	75	244
CUENCA	51	29	80
GUADALAJARA	63	44	107
TOLEDO	311	142	453
TOTAL	779	409	1.188
CASTILLA LEON			
AVILA	35	51	86
BURGOS	231	160	391
LEON	226	207	433
PALENCIA	63	49	112
SALAMANCA	196	152	348
SEGOVIA	55	55	110
SORIA	40	17	57
VALLADOLID	390	297	687
ZAMORA	70	25	95
TOTAL	1.306	1.013	2.319

**Tabla II.4.1 NOMBRES COMERCIALES Y ROTULOS DE ESTABLECIMIENTO EN VIGOR
POR COMUNIDADES AUTONOMAS Y PROVINCIAS AL 31/12/2001**

COMUNIDADES/PROVINCIAS	NOMBRES COMERCIALES	ROTULOS DE ESTABLECIMIENTO	TOTAL
CATALUÑA			
BARCELONA	8.607	5.652	14.259
GERONA	557	454	1.011
LERIDA	237	131	368
TARRAGONA	422	264	686
TOTAL	9.823	6.501	16.324
COMUNIDAD VALENCIANA			
ALICANTE	1.346	972	2.318
CASTELLON	494	203	697
VALENCIA	2.528	1.117	3.645
TOTAL	4.368	2.292	6.660
EXTREMADURA			
BADAJOS	180	94	274
CACARES	120	72	192
TOTAL	300	166	466
GALICIA			
CORUÑA	752	588	1.340
LUGO	121	61	182
ORENSE	143	103	246
PONTEVEDRA	642	277	919
TOTAL	1.658	1.029	2.687
MADRID, COMUNIDAD DE			
MADRID	11.373	9.036	20.409
TOTAL	11.373	9.036	20.409
MURCIA, REGION DE			
MURCIA	714	370	1.084
TOTAL	714	370	1.084
NAVARRA, COMUNIDAD FORAL			
NAVARRA	592	320	912
TOTAL	592	320	912
PAIS VASCO			
ALAVA	590	294	884
GUIPUZCOA	1.270	817	2.087
VIZCAYA	1.799	726	2.525
TOTAL	3.659	1.837	5.496
RIOJA, LA			
LOGROÑO	488	181	669
TOTAL	488	181	669
CEUTA	21	33	54
MELILLA	12	19	31
TOTAL	33	52	85
NO CONSTA	544	793	1.337
TOTAL PARCIAL	44.906	38.736	83.642
EXTRANJEROS	1.880	4.435	6.315
TOTAL DE TOTALES	46.786	43.171	89.957

Nota: Los registros en vigor cubren las solicitudes y las renovaciones realizadas desde 1979 hasta el 31-12-01

Gráfico II.4.1.1 NOMBRES COMERCIALES EN VIGOR AL 31/12/2001 POR CC.AA.



Gráfico II.4.1.2 ROTULOS ESTABLECIMIENTO EN VIGOR AL 31/12/2001 POR CC.AA.



**Tabla II.4.2 NOMBRES COMERCIALES Y ROTULOS DE ESTABLECIMIENTO
EN VIGOR, POR PAISES DE ORIGEN AL 31/12/01**

CODIGO	PAIS DE ORIGEN	NOMBRES COMERCIALES	ROTULOS DE ESTABLECIMIENTO	TOTAL
AD	ANDORRA	1	3	4
AN	ANTILLAS HOLANDESAS	-	3	3
AR	ARGENTINA	-	1	1
AU	AUSTRALIA	1	0	1
BE	BELGICA	-	5	5
CA	CANADA	-	2	2
CH	SUIZA	1	16	17
CN	CHINA	-	1	1
CO	COLOMBIA	1	2	3
CU	CUBA	1	-	1
DE	ALEMANIA	5	18	23
ES	ESPAÑA	44.906	38.736	83.642
FR	FRANCIA	1	14	15
GB	REINO UNIDO	1	24	25
IE	IRLANDA	-	3	3
IN	INDIA	-	3	3
IR	IRAN	-	1	1
IT	ITALIA	1	11	12
JP	JAPON	1	2	3
LI	LIECHTENSTEIN	-	1	1
LU	LUXEMBURGO	-	4	4
MA	MARRUECOS	1	-	1
NL	PAISES BAJOS	1	5	6
OM	OMAN	-	1	1
PA	PANAMA	-	1	1
PT	PORTUGAL	1	43	44
SE	SUECIA	10	9	19
SG	SINGAPUR	-	1	1
SR	SURIMAM	-	1	1
US	ESTADOS UNIDOS	4	36	40
VE	VENEZUELA	-	1	1
ZZ	OTROS	1.849	4.223	6.072
TOTAL		46.786	43.171	89.957

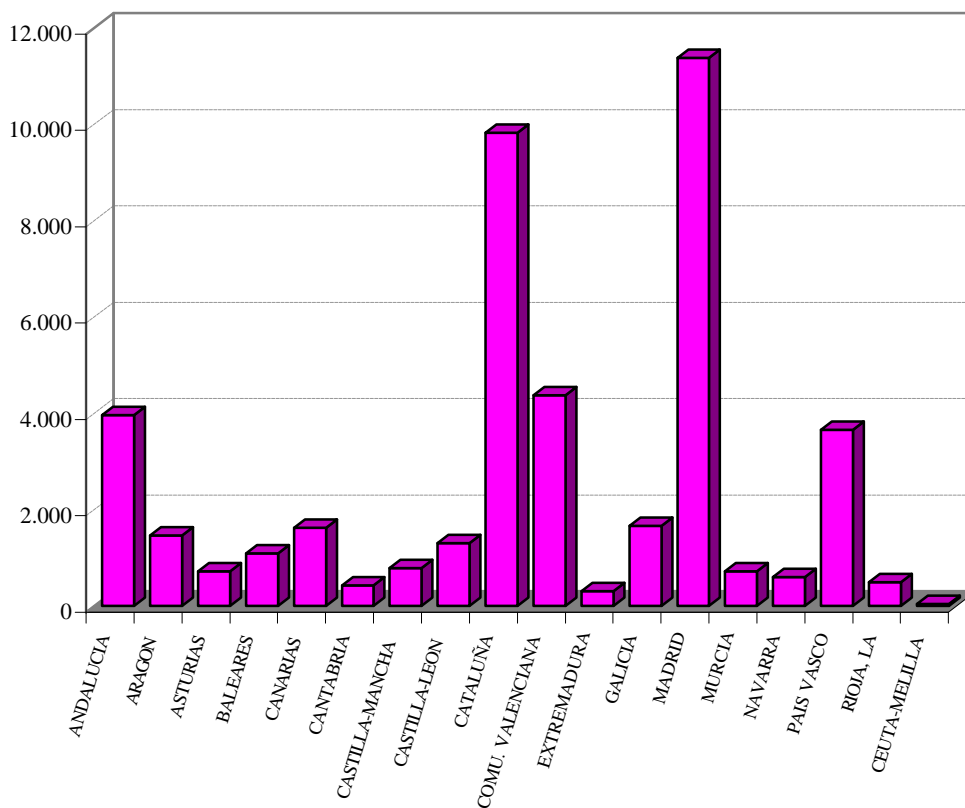
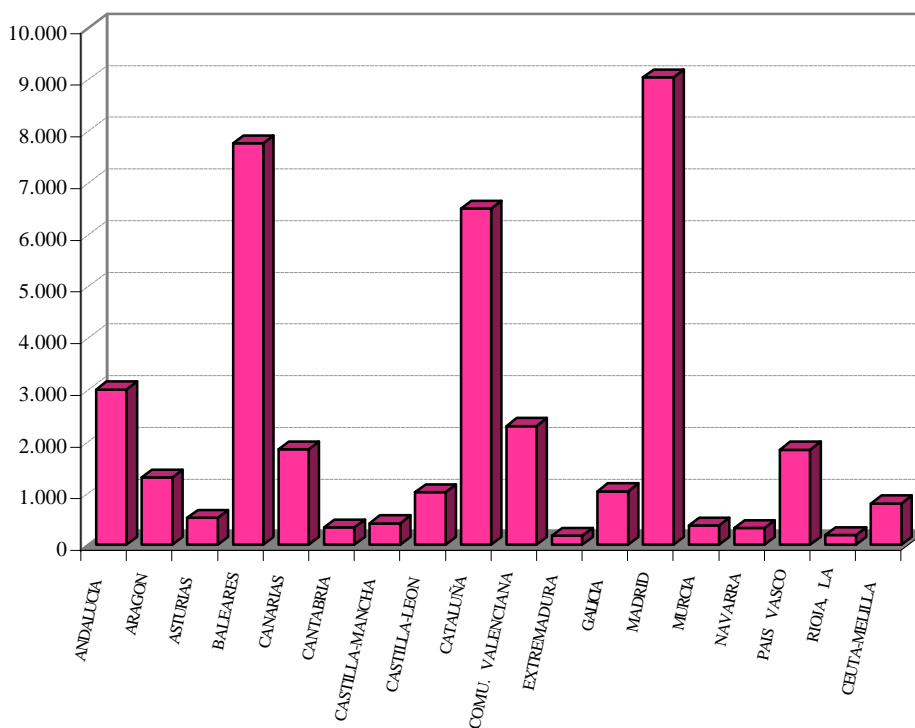
Nota: Los registros en vigor cubren las solicitudes y las renovaciones realizadas desde 1979 hasta el 31-12-01

Tabla II.5.1 INTERPOSICIONES Y RESOLUCIONES DE RECURSOS DE NOMBRES COMERCIALES, DESDE 1988

AÑOS	INTERPOSICIONES	Δ (+/-) ANUAL	RESOLUCIONES	Δ (+/-) ANUAL
1988	471		468	
1989	449	-4,7%	533	13,9%
1990	507	12,9%	643	20,6%
1991	414	-18,3%	401	-37,6%
1992	413	-0,2%	279	-30,4%
1993	394	-4,6%	419	50,2%
1994	340	-13,7%	369	-11,9%
1995	1.318	287,6%	1.198	224,7%
1996	1.119	-15,1%	1.271	6,1%
1997	430	-61,6%	659	-48,2%
1998	551	28,1%	365	-44,6%
1999	377	-31,6%	384	5,2%
2000	407	8,0%	427	11,2%
2001	650	59,7%	360	-15,7%

Gráfico II.5.1



Tabla II.5.2 INTERPOSICIONES Y RESOLUCIONES DE RECURSOS DE ROTULOS DE ESTABLECIMIENTO, DESDE 1988

AÑOS	INTERPOSICIONES	Δ (+/-) ANUAL	RESOLUCIONES	Δ (+/-) ANUAL
1988	184		224	
1989	220	19,6%	288	28,6%
1990	335	52,3%	301	4,5%
1991	149	-55,5%	254	-15,6%
1992	65	-56,4%	42	-83,5%
1993	261	301,5%	144	242,9%
1994	138	-47,1%	228	58,3%
1995	330	139,1%	337	47,8%
1996	570	72,7%	395	17,2%
1997	263	-53,9%	520	31,6%
1998	231	-12,2%	217	-58,3%
1999	221	-4,3%	150	-30,9%
2000	235	6,3%	194	29,3%
2001	321	36,6%	264	36,1%

Gráfico II.5.2

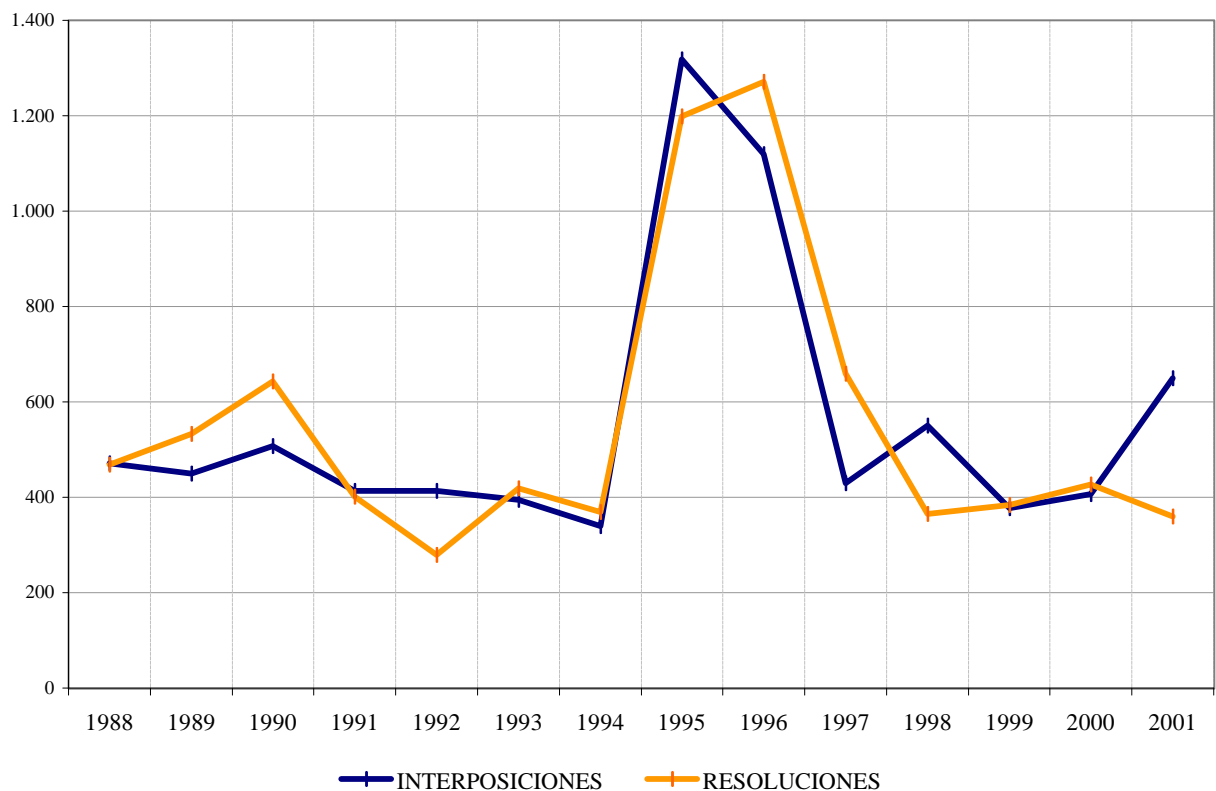

Tabla II.6.1 LISTA DE LOS MAYORES SOLICITANTES DE NOMBRES COMERCIALES, 2001

Nº de Orden	RESIDENTES	Nº de Orden	NO RESIDENTES
1	Kappa Iberoamericana, S,A	1	Establecimientos Alvarez Mallorca, S.A.
2	Necso Entrecanales Cubiertas	2	Granja Avícola Lagunas, S.L.
3	High Tech Hotels and Resorts, S.A.	3	Secades Alvarez Joaquín
4	Terra Mítica Parque Temático de Benidorm	4	Zehr Ogay Patricia
5	Instalaciones Aragonesas de Ladryeso, S.L.		
6	Kuiper Marco		
7	Melbi Rasilvi, S.L.		
8	Merbauto, S.A.		
9	Pancuevas, S.L.		
10	Cialit, S.A.		
11	Coferpiel, S.L.		
12	Grupo Zena de Restaurantes, S.A.		
13	Martinez Martinez Jorge		
14	Moya Gomez Serafín		
15	Solar de Ayala, S.L.		
16	Solo RC, S.L.		
17	Uria, Menendez y Cía Abogados, S.C.		
18	Alvarez Gonzalez Luis Angel		
19	Bendix, S.A.		
20	Bilbao Aduanas, S.A.		
21	Bodegas Castillo de Fuenmayor, S.A.		
22	Bodegas Durius-Alto Duero, S.A.		
23	Bodegas Palacios Remondo, S.A.		
24	Burke Formación S.A.		
25	Corporación Integral de Transporte Servipack, S.A.		
26	Cosmos Eventos y Producciones		
27	Depuradoras Ecologicas Modulares, S.A.		
28	Domus Aurea Inversiones, S.L.		
29	Empresa Nacional Mercados Centrales de Abastecimiento, S.A. Mercasa		
30	García López Rafael		
31	Go Componentes, S.L.		
32	Herramientas Eurotools, S.A.		
33	Hirsch Thomas		
34	Hostelería Bordadores, S.L.		
35	Instituto de la Pesca, S.L.		
36	Laboratorios Ximart, S.A.		
37	Objetivo 4, S.L.		
38	Parc Tecnologic Wtc Cornella, S.A.		
39	Prestige Express, S.A.		
40	Refrescos Envasados del Sur, S.A.		
41	Robles Fernández Feliciana		
42	Rodriguez García Javier		
43	Rose Communications, S.L.		
44	S.A.T. Burgo Viejo N. 7659		
45	Salvamento y Socorrismo Balear, S.A.		
46	Schonfeldt Machado Carlos		
47	Sobreño, S.A.		
48	Teamovil Sociedad Limitada		
49	Terra Networks, S.A.		
50	Vvc Grupo Inversiones Canarias, S.L.		

Tabla II.6.2 LISTA DE LOS MAYORES SOLICITANTES DE ROTULOS DE ESTABLECIMIENTO, 2001

Nº de Orden	RESIDENTES	Nº de Orden	NO RESIDENTES
1	Fira Internacional de Barcelona	1	Baldi Alberto
2	Agrupación Hotelera Doliga, S.A.	2	Biju-Duval Luc
3	Hoteles Center,S.L.	3	Fuget Jacques Auguste
4	Talami, S.L.	4	Higiene Plus, S.L.
5	Hoteles Catalonia, S.A.	5	Imprenta Isis S.L.
6	Corporación H10 Hotels, S.L.	6	S & R Immobiliengesellschaft Mbh & Co. Mallorca Kg
7	Alcampo, S.A.	7	The Concentrate Manufacturing Co. of Ireland
8	Cerocinco, S.L.U.	8	Trofeu-Servitos e Investimentos, Lda.
9	Cialit, S.A.	9	Turisopen 2000, S.L.
10	Frigoríficos La Carrilla, S.L.		
11	AC Hoteles, S.L.		
12	Asin Lorca Manuel		
13	Esaba Servicios, S.A.		
14	Excmo. Ayuntamiento de Guadalajara		
15	Hopi, S.A.		
16	Hoteles Turisticos Unidos, S.A.		
17	Veiga Chaos Jaime		
18	Albia Gestión de Servicios, S.L.		
19	Blancohostel, S.L.		
20	Desarrollo Comercial Urbano de Vitoria-Gasteiz, S.A.		
21	Elena Moreta Maria del Pilar		
22	Explotaciones Turísticas Prats, S.L.		
23	Fransari, S.A.		
24	García Fernández Javier		
25	Illycafre Espresso Ibérica, S.A.		
26	Marina Balear Cadena Hotelera, S.A.		
27	Metrovacesa, S.A.		
28	Picchi & Jafre, S.L.		
29	Regina Hotel, S.A.		
30	Ribas Ribas Francisca		
31	Sánchez Vazquez, S.A.		
32	Servicios de la Industria Turística, S.A.		
33	Sigla, S.A.		
34	Terra Networks, S.A.		
35	Abba Hoteles, S.A.		
36	Arrodo Bayona María Teresa		
37	Backer Jan Bastiaan		
38	Becker Gunter Helmut		
39	Bernardo Gomez Francisco		
40	Blanco Sejerub María Cristina		
41	Cabrero e Hijos, S.A.		
42	Carmona Rodriguez José		
43	Carsetti Roberto		
44	Castillo Sala-Gomez Adolfo Jesús		
45	Caules Benejam Jose		
46	Celma Querol Joaquín		
47	Central de Productos Biológicos, S.A.		
48	Cespa, Compañía Española de Servicios Públicos Auxiliares, S.A.		
49	Chambo Llopis Concepción		
50	Cofradía de Pescadores de Cambrils		

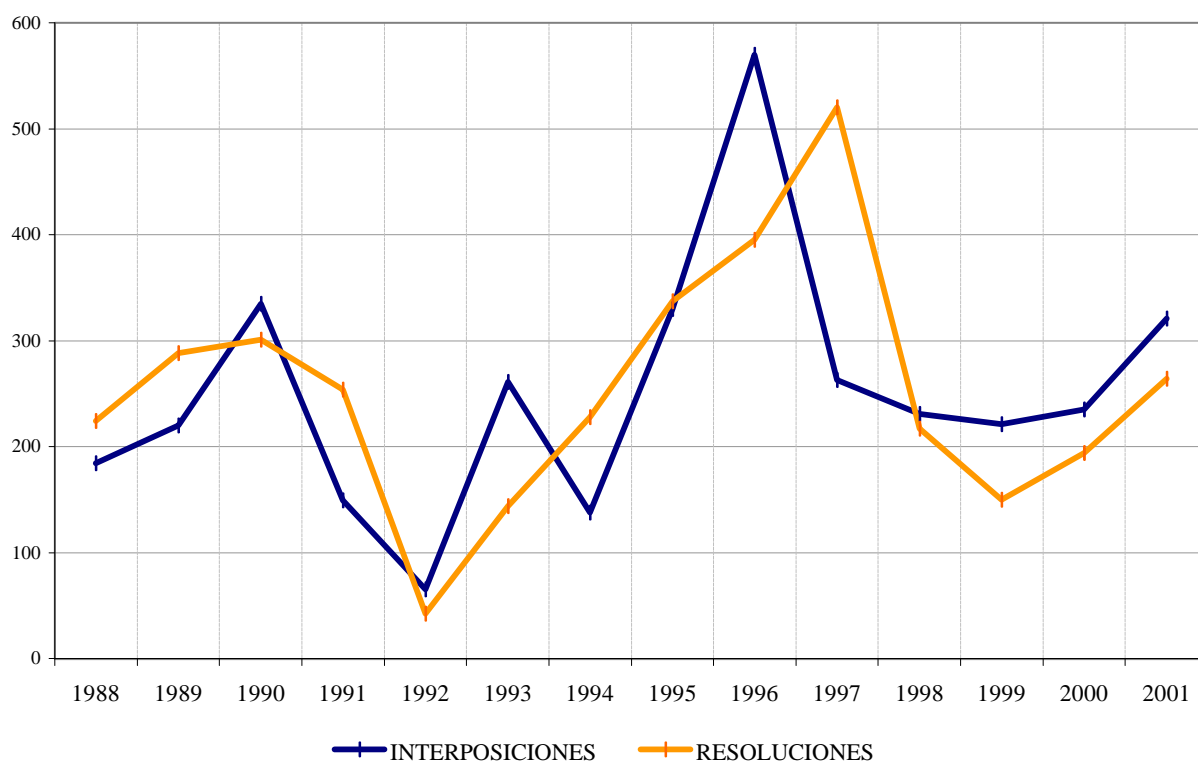
SUMARIO

	Pag.
Tabla III.1 Solicitudes y concesiones	112
. Gráfico III.1	112
Tabla III.2.1 Solicitudes de Modelos Industriales por provincia de residencia del primer solicitante.....	113
Tabla III.2.2 Solicitudes de Dibujos Industriales por provincia de residencia del primer solicitante	114
Tabla III.2.3 Solicitudes por Comunidad Autónoma de residencia del primer solicitante	115
Tabla III.2.4 Solicitudes de Modelos y Dibujos Industriales por CC.AA., en relación con el nº de habitantes; su actividad de diseño, año 2001	116
. Gráfico III.2.4.1	116
. Gráfico III.2.4.2	117
Tabla III.3.1 Solicitudes de Modelos y Dibujos Industriales por país de origen	118
. Gráfico III.3.1	119
Tabla III.3.2 Concesiones de Modelos y Dibujos Industriales por país de origen	120
Tabla III.4.1 Solicitudes Publicadas de Modelos Industriales por la Clasificación internacional de Locarno y CC.AA.	121
Tabla III.4.2 Solicitudes Publicadas de Dibujos Industriales por la Clasificación internacional de Locarno y CC.AA.	131
Tabla III.5.1 Concesiones Publicadas de Modelos Industriales por la Clasificación internacional de Locarno y CC.AA.	137
Tabla III.5.2 Concesiones Publicadas de Dibujos Industriales por la Clasificación internacional de Locarno y CC.AA.	147
Tabla III.6.1 Solicitudes Publicadas de Modelos industriales por la Clasificación internacional de Locarno y país de origen	151
. Gráfico III.6.1	158
Tabla III.6.2 Solicitudes Publicadas de Dibujos Industriales por la Clasificación internacional de Locarno y país de origen	156
. Gráfico III.6.2	158
Tabla III.7.1 Concesiones de Modelos Industriales por la Clasificación internacional de Locarno y país de origen	159
Tabla III.7.2 Concesiones de Dibujos Industriales por la Clasificación internacional de Locarno y país de origen	164

SUMARIO

	Pag.
Tabla III.8.1 Modelos y Dibujos Industriales en vigor, por CC.AA., y provincias al 31/12/2001	167
. Gráfico III.8.1.1	170
. Gráfico III.8.1.2	170
Tabla III.8.2 Modelos y Dibujos Industriales en vigor, por país de origen al 31/12/2001	171
Tabla III.8.3 Modelos Industriales en vigor por la clasificación internacional de Locarno y país de origen, al 31/12/2001	173
Tabla III.8.4 Dibujos Industriales en vigor por la clasificación internacional de Locarno y país de origen, al 31/12/2001	187
Tabla III.8.5 Variantes, solicitadas y concedidas, de Modelos Industriales en vigor por la clasificación internacional de Locarno y país de origen, al 31/12/2001	191
Tabla III.8.6 Variantes, solicitadas y concedidas, de Dibujos Industriales en vigor por la clasificación internacional de Locarno y país de origen, al 31/12/2001	197
Tabla III.9.1 Interposiciones y Resoluciones de recursos de Modelos Industriales, desde 1988	203
. Gráfico III.9.1	203
Tabla III.9.2 Interposiciones y Resoluciones de recursos de Dibujos Industriales, desde 1988	204
. Gráfico III.9.2	204
Tabla III.10 Solicitudes de Modelos y Dibujos Industriales presentadas y Modelos y Dibujos Industriales concedidos por/a españoles en el extranjero	205
. Gráfico III.10	206
Tabla III.11.1 Ranking internacional de solicitudes	207
. Gráfico III.11.1	207
Tabla III.11.2 Ranking internacional de concesiones	208
. Gráfico III.11.2	208
Tabla III.12.1 Ranking internacional de solicitudes en el periodo 1997-2001	209
Tabla III.12.2 Ranking internacional de concesiones en el periodo 1997-2001	209
Tabla III.13.1 Lista de los mayores solicitantes de Modelos Industriales	210
Tabla III.13.2 Lista de los mayores solicitantes de Dibujos Industriales	211

Tabla III.1 SOLICITUDES Y CONCESIONES

TOTAL	Modelos Industriales	%	Dibujos Industriales	%
SOLICITUDES				
3.661	2.853	78	808	22
	Residentes	No Residentes	Residentes	No Residentes
	1.859	994	769	39
CONCESIONES				
2.753	2.255	82	498	18
	Residentes	No Residentes	Residentes	No Residentes
	1.437	818	443	55

Gráfico III.1



Tabla III.2.1

**SOLICITUDES DE MODELOS INDUSTRIALES POR
PROVINCIA DE RESIDENCIA DEL PRIMER SOLICITANTE**

PROVINCIAS	SOLICITUDES	Δ (+/-) ANUAL	PROVINCIAS	SOLICITUDES	Δ (+/-) ANUAL
ALAVA	17	31%	MADRID	252	5%
ALBACETE	21	110%	MALAGA	39	56%
ALICANTE	194	-3%	MURCIA	104	33%
ALMERIA	10	67%	NAVARRA	25	-36%
AVILA	1	100%	ORENSE	5	-17%
BADAJOS	4	100%	OVIEDO	10	-41%
BALEARES	24	33%	PALENCIA	2	-75%
BARCELONA	383	-2%	PALMAS, LAS	17	0%
BURGOS	8	-27%	PONTEVEDRA	17	21%
CACERES	6	500%	SALAMANCA	6	-40%
CADIZ	6	20%	SANTANDER	13	63%
CASTELLON	21	5%	SEGOVIA	2	100%
CIUDAD REAL	6	-33%	SEVILLA	22	-37%
CORDOBA	25	32%	SORIA	5	-17%
CORUÑA	13	-41%	TARRAGONA	13	-19%
CUENCA	2	-60%	TENERIFE	15	7%
GERONA	24	-8%	TERUEL	0	-
GRANADA	17	-35%	TOLEDO	19	27%
GUADALAJARA	2	100%	VALENCIA	258	3%
GUIPUZCOA	44	7%	VALLADOLID	8	-11%
HUELVA	5	100%	VIZCAYA	23	-18%
HUESCA	1	-83%	ZAMORA	2	-33%
JAEN	4	-64%	ZARAGOZA	43	-23%
LEON	1	-89%	CEUTA	0	-100%
LERIDA	5	-44%	MELILLA	0	-
LOGROÑO	31	-16%	NO CONSTA	80	-52%
LUGO	4	-20%	TOTAL	1.859	-5,2%

Tabla III.2.2 SOLICITUDES DE DIBUJOS INDUSTRIALES POR PROVINCIA DE RESIDENCIA DEL PRIMER SOLICITANTE

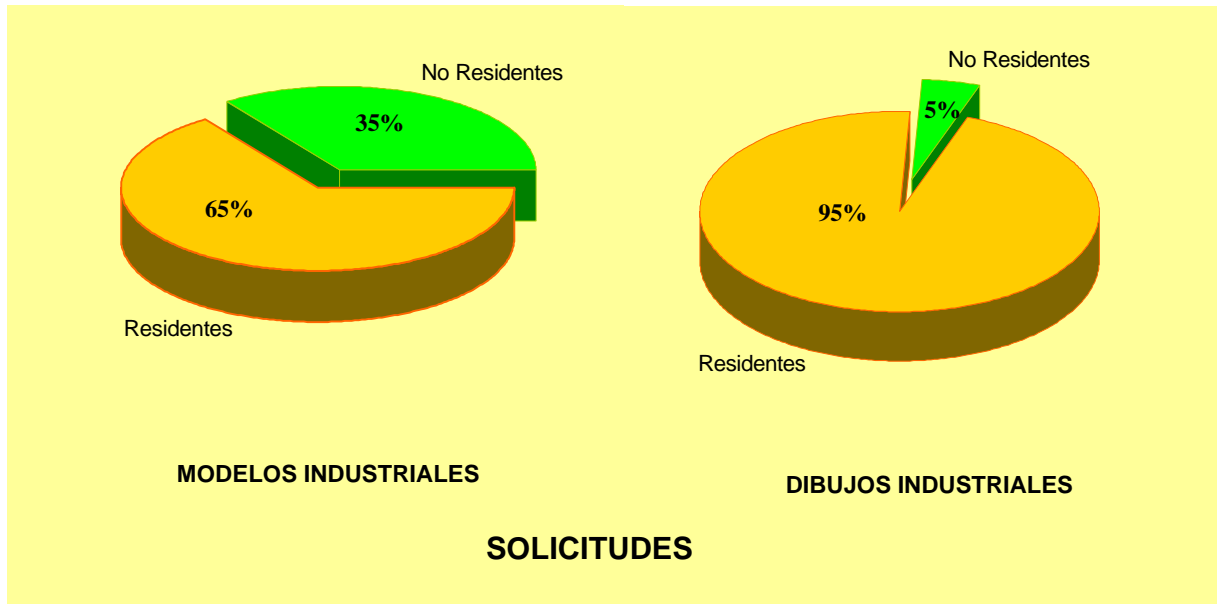
PROVINCIAS	SOLICITUDES	△ (+/-) ANUAL	PROVINCIAS	SOLICITUDES	△ (+/-) ANUAL
ALAVA	9	13%	MADRID	173	92%
ALBACETE	1	-67%	MALAGA	20	122%
ALICANTE	76	-7%	MURCIA	21	50%
ALMERIA	3	200%	NAVARRA	5	0%
AVILA	1	100%	ORENSE	5	100%
BADAJOS	1	0%	OVIEDO	12	0%
BALEARES	20	0%	PALENCIA	1	100%
BARCELONA	111	34%	PALMAS, LAS	24	140%
BURGOS	3	50%	PONTEVEDRA	12	200%
CACERES	2	100%	SALAMANCA	6	50%
CADIZ	7	600%	SANTANDER	5	25%
CASTELLON	7	133%	SEGOVIA	0	-
CIUDAD REAL	2	100%	SEVILLA	8	0%
CORDOBA	9	50%	SORIA	0	-100%
CORUÑA	6	20%	TARRAGONA	11	100%
CUENCA	0	-	TENERIFE	10	233%
GERONA	25	733%	TERUEL	1	100%
GRANADA	21	17%	TOLEDO	7	17%
GUADALAJARA	0	-100%	VALENCIA	56	-45%
GUIPUZCOA	5	150%	VALLADOLID	4	300%
HUELVA	1	100%	VIZCAYA	11	10%
HUESCA	3	200%	ZAMORA	1	100%
JAEN	2	-50%	ZARAGOZA	16	-16%
LEON	3	-40%	CEUTA	0	-
LERIDA	6	500%	MELILLA	0	-
LOGROÑO	4	-56%	NO CONSTA	28	-38%
LUGO	4	100%	TOTAL	769	26,3%

Tabla III.2.3 SOLICITUDES POR COMUNIDAD AUTONOMA DE RESIDENCIA DEL PRIMER SOLICITANTE

COMUNIDADES AUTONOMAS	MODELOS INDUSTRIALES	DIBUJOS INDUSTRIALES	TOTAL	Δ (+/-) ANUAL
ANDALUCIA	128	71	199	14,4%
ARAGON	44	20	64	-22,0%
ASTURIAS (PRINCIPADO DE)	10	12	22	-24,1%
BALEARES (ISLAS)	24	20	44	15,8%
CANARIAS	32	34	66	50,0%
CANTABRIA	13	5	18	50,0%
CASTILLA-LA MANCHA	50	10	60	15,4%
CASTILLA Y LEON	35	19	54	-21,7%
CATALUÑA	425	153	578	9,5%
COMUNIDAD VALENCIANA	473	139	612	-6,7%
EXTREMADURA	10	3	13	225,0%
GALICIA	39	27	66	13,8%
MADRID	252	173	425	28,8%
MURCIA (REGION DE)	104	21	125	35,9%
NAVARRA (COMUNIDAD FORAL DE)	25	5	30	-31,8%
PAIS VASCO	84	25	109	6,9%
RIOJA (LA)	31	4	35	-23,9%
CEUTA Y MELILLA	0	0	0	-100,0%
NO CONSTA	80	28	108	-48,6%
TOTAL	1.859	769	2.628	2,2%

Tabla III.2.4 SOLICITUDES DE MODELOS Y DIBUJOS INDUSTRIALES POR CCAA. EN RELACION CON EL N° DE HABITANTES; SU ACTIVIDAD DE DISEÑO, AÑO 2001

COMUNIDADES AUTONOMAS	SOLICITUDES			HABITANTES		ACTIVIDAD DE DISEÑO	
	Número	% Variación Anual	% sobre Total residentes ES	Número	% Habitantes/ Total ES	Ratio solicitudes/ Millón habitantes	desviación sobre la media
ANDALUCIA	199	14,37	7,57	7.403.968	18,01	27	-58%
ARAGON	64	-21,95	2,44	1.199.753	2,92	53	-17%
ASTURIAS (PRINCIPADO DE)	22	-24,14	0,84	1.075.329	2,62	20	-68%
BALEARES (ISLAS)	44	15,79	1,67	878.627	2,14	50	-22%
CANARIAS	66	50,00	2,51	1.781.366	4,33	37	-42%
CANTABRIA	18	50,00	0,68	537.606	1,31	33	-48%
CASTILLA-LA MANCHA	60	15,38	2,28	1.755.053	4,27	34	-47%
CASTILLA Y LEON	54	-21,74	2,05	2.479.425	6,03	22	-66%
CATALUÑA	578	9,47	21,99	6.361.365	15,47	91	42%
COMUNIDAD VALENCIANA	612	-6,71	23,29	4.202.608	10,22	146	128%
EXTREMADURA	13	225,0	0,49	1.073.381	2,61	12	-81%
GALICIA	66	13,79	2,51	2.732.926	6,65	24	-62%
MADRID	425	28,79	16,17	5.372.433	13,07	79	24%
MURCIA (REGION DE)	125	35,87	4,76	1.190.378	2,90	105	64%
NAVARRA (COMUNIDAD FORAL DE)	30	-31,82	1,14	556.263	1,35	54	-16%
PAIS VASCO	109	6,86	4,15	2.101.478	5,11	52	-19%
RIOJA (LA)	35	-23,91	1,33	270.400	0,66	129	103%
CEUTA Y MELILLA	0	-100	0,00	144.483	0,35	0	-100%
NO CONSTA	108	-48,57	4,11				
TOTAL	2.628	2,22	100	41.116.842	100		
MEDIA EN ESPAÑA						64	

Gráfico III.2.4.1



Gráfico III.2.4.2 SOLICITUDES DE MODELOS Y DIBUJOS IND. POR CC.AA.



Solicitudes de:

- de 0 a 50
- de 51 a 100
- de 101 a 300
- de 301 a 700

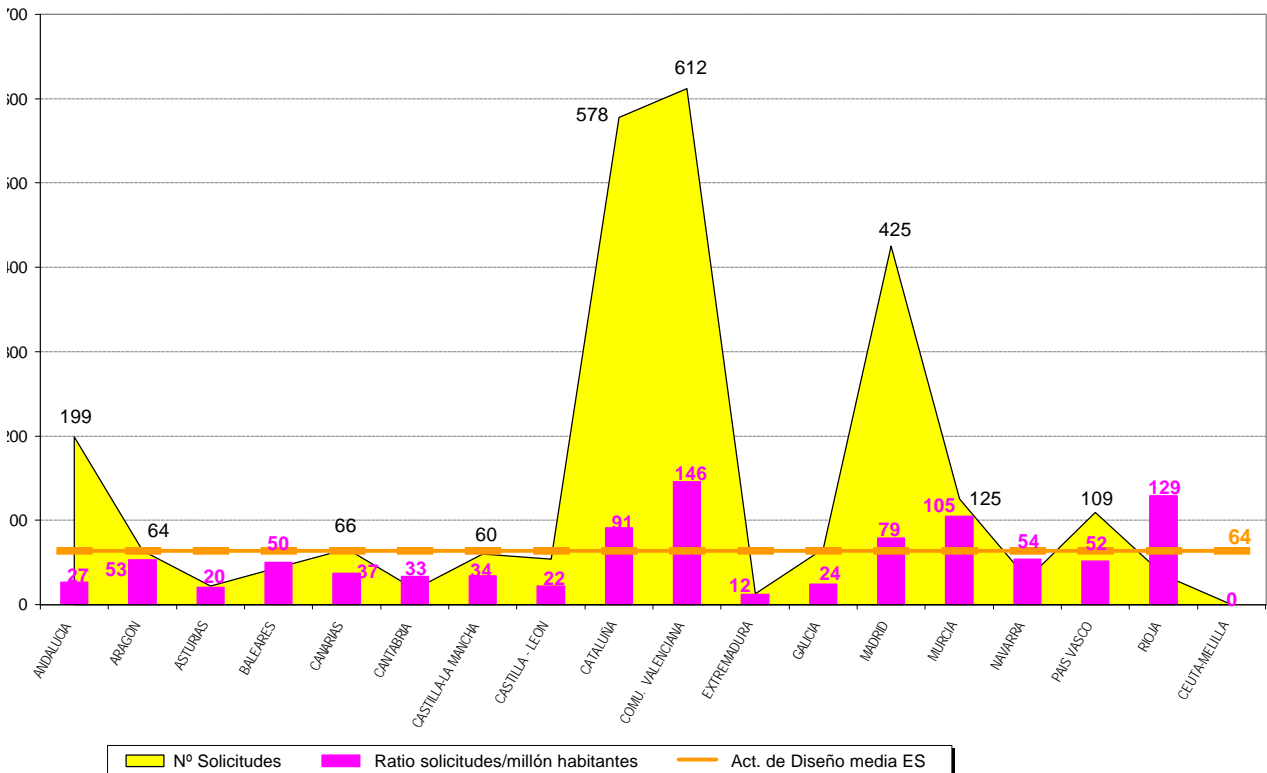
Tabla III.3.1 SOLICITUDES DE MODELOS Y DIBUJOS INDUSTRIALES POR PAIS DE ORIGEN

CODIGO	PAISES DE ORIGEN	MODELOS INDUSTRIALES	DIBUJOS INDUSTRIALES	TOTAL	Δ (+/-) ANUAL
AD	ANDORRA	2	0	2	100%
AN	ANTILLAS HOLANDEASAS	1	0	1	100%
AR	ARGENTINA	1	0	1	100%
AT	AUSTRIA	8	0	8	-38%
AU	AUSTRALIA	10	1	11	-8%
BB	BARBADOS	1	0	1	100%
BE	BELGICA	29	0	29	53%
BO	BOLIVIA	1	0	1	100%
BR	BRASIL	6	0	6	100%
BS	BAHAMAS	1	0	1	0%
BX	BENELUX	1	0	1	100%
BZ	BELICE	1	0	1	100%
CA	CANADA	13	0	13	225%
CH	SUIZA	16	1	17	-19%
CN	CHINA	15	0	15	88%
CS	CHECOSLOVAQUIA	1	0	1	-75%
CY	CHIPRE	1	0	1	100%
CZ	REPUBLICA CHECA	0	0	0	-100%
DE	ALEMANIA	16	0	16	-57%
DK	DINAMARCA	17	0	17	70%
EE	ESTONIA	0	0	0	-100%
ES	ESPAÑA	1.859	769	2.628	2%
FI	FINLANDIA	6	0	6	-33%
FR	FRANCIA	13	2	15	-40%
GB	REINO UNIDO	68	2	70	-8%
HN	HONDURAS	0	0	0	-100%
HK	HONG KONG	3	0	3	-81%
IE	IRLANDA	1	0	1	100%
IL	ISRAEL	9	0	9	29%
IT	ITALIA	130	6	136	-7%
JP	JAPON	118	1	119	17%
KP	REP.PP.DEC.COREA	1	0	1	-86%
KR	REP. DE COREA	10	0	10	150%
LI	LIECHTENSTEIN	1	0	1	100%
LU	LUXEMBURGO	1	1	2	-33%
MX	MEJICO	0	0	0	-100%
NL	PAISES BAJOS	80	7	87	14%
NO	NORUEGA	6	0	6	-14%
NZ	NUEVA ZELANDA	1	0	1	-50%
PA	PANAMÁ	0	0	0	-100%
PO	POLONIA	1	0	1	-67%
PT	PORTUGAL	13	0	13	-54%
SA	ARABIA SAUDITA	1	0	1	100%
SE	SUECIA	31	1	32	-37%
SG	SINGAPUR	2	0	2	100%
SI	ESLOVENIA	0	0	0	-100%
SY	REPÚBLICA ÁRABE SIRIA	0	0	0	-100%
SZ	SWAZILANDIA	7	0	7	75%
TH	TAILANDIA	5	0	5	67%
TR	TURQUIA	1	0	1	-67%
TW	TAIWAN	32	0	32	52%
US	ESTADOS UNIDOS	306	17	323	-4%
UY	URUGUAY	1	0	1	100%
VE	VENEZUELA	1	0	1	100%
VG	ISLAS VIRGENES	2	0	2	100%
ZA	SUDAFRICA	1	0	1	100%
	OTROS	1	0	1	100%
TOTAL		2.853	808	3.661	0,5%

Gráfico III.3.1 SOLICITUDES POR PAIS DE ORIGEN



Tabla III.3.2 CONCESIONES DE MODELOS Y DIBUJOS INDUSTRIALES POR PAIS DE ORIGEN EN 2001

CODIGO	PAIS DE ORIGEN	MODELOS INDUSTRIALES	DIBUJOS INDUSTRIALES	TOTAL
AT	AUSTRIA	6	1	7
AU	AUSTRALIA	8	0	8
BE	BELGICA	16	0	16
BR	BRASIL	1	2	3
CA	CANADA	3	0	3
CH	SUIZA	11	0	11
CN	CHINA	3	0	3
CS	CHECOSLOVAQUIA	4	0	4
CZ	REPUBLICA CHECA	1	0	1
DE	ALEMANIA	26	4	30
DK	DINAMARCA	8	0	8
EE	ESTONIA	1	0	1
ES	ESPAÑA	1.437	443	1.880
FI	FINLANDIA	4	1	5
FR	FRANCIA	9	0	9
GB	REINO UNIDO	72	4	76
HK	HONG KONG	13	0	13
IL	ISRAEL	4	0	4
IT	ITALIA	118	6	124
JP	JAPON	70	1	71
KP	REP.PP.DEC.COREA	5	0	5
KR	REP. DE COREA	1	0	1
LI	LEICHTENSTEIN	1	0	1
LU	LUXEMBURGO	2	0	2
NL	PAISES BAJOS	56	2	58
NO	NORUEGA	5	0	5
PA	PANAMA	1	0	1
PL	POLONIA	3	0	3
PT	PORTUGAL	30	0	30
SE	SUECIA	44	0	44
SY	REPUBLICA ARABE DE SIRIA	1	0	1
SZ	SWAZILANDIA	4	0	4
TR	TURQUIA	1	0	1
TW	TAIWAN, PROVINCIA DE CHINA	22	0	22
US	ESTADOS UNIDOS DE AMERICA	264	34	298
TOTAL		2.255	498	2.753

Tabla III.4.1

**SOLICITUDES PUBLICADAS DE MODELOS INDUSTRIALES
POR LA CLASIFICACION INTERNACIONAL DE LOCARNO Y CC.AA.**

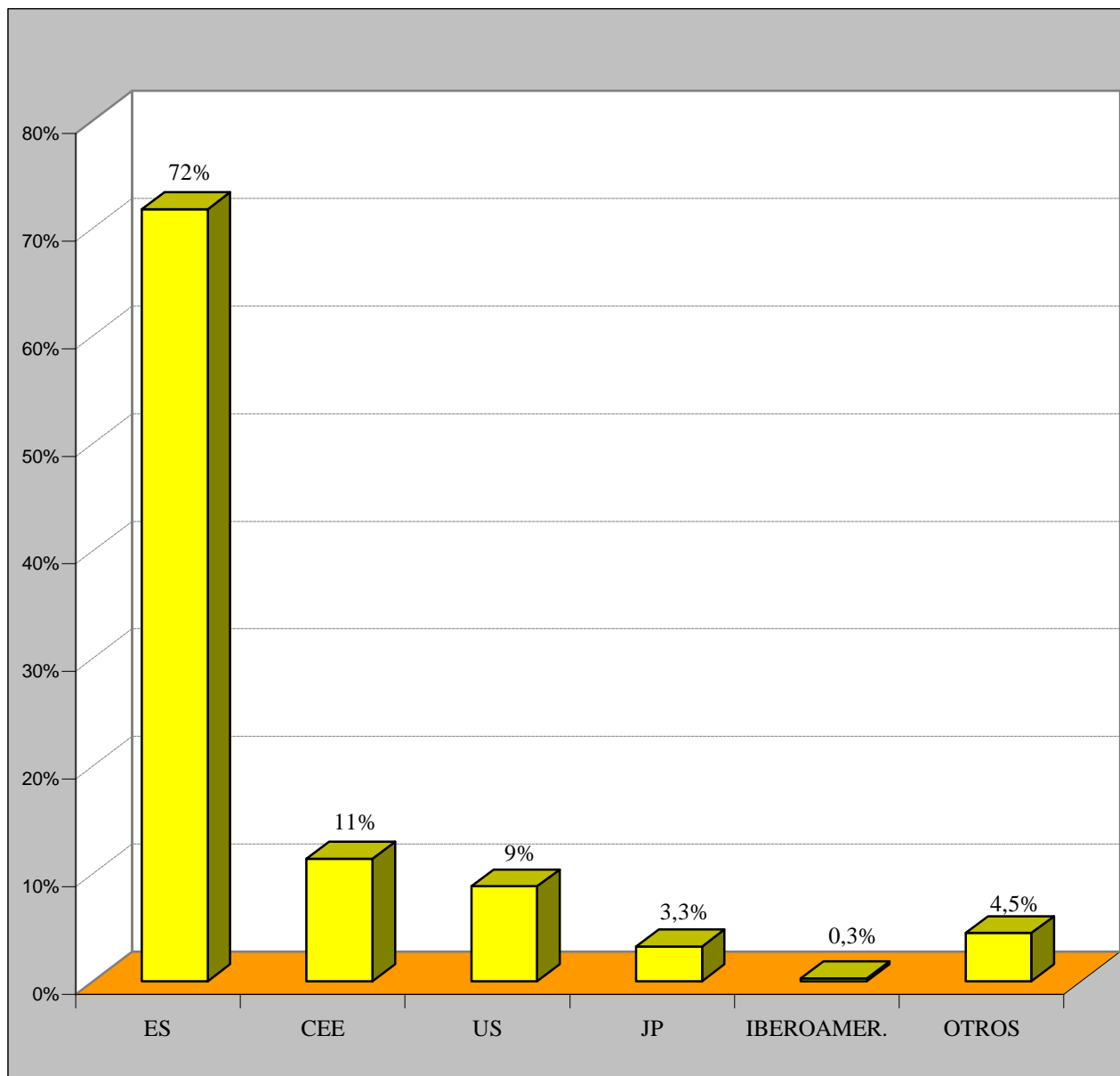
CC.AA →	Andalucía	Aragón	Asturias	Baleares	Canarias	Cantabria	Catilla La Mancha	Castilla Leon	Cataluña	Comunid. Valenciana
CLASE Y SUBCLASE ↓										
CLASE 1										
1	-	-	-	-	-	-	-	-	-	-
1-01			1	1	1			1	1	1
1-03							1			
1-04	1								1	
TOTAL	1	0	1	1	1	0	1	1	2	1
CLASE 2										
2	-	-	-	-	-	-	-	-	-	-
2-01									1	
2-02	1				1				2	
2-03							1			
2-04		6		3			4			59
2-05								1		
2-07	1								1	1
2-99										
TOTAL	2	6	0	3	1	0	5	1	4	60
CLASE 3										
3	-	-	-	-	-	-	-	-	-	-
3-01		1							1	3
3-03	1				1				1	
TOTAL	1	1	0	0	1	0	0	0	2	3
CLASE 4										
4	-	-	-	-	-	-	-	-	-	-
4-01									1	
4-02						2				1
TOTAL	0	0	0	0	0	2	0	0	1	1
CLASE 5										
5	-	-	-	-	-	-	-	-	-	-
5-05										1
5-06			1							
TOTAL	0	0	1	0	0	0	0	0	0	1
CLASE 6										
6	-	-	-	-	-	-	-	-	-	-
6-01	5							3	21	25
6-02										1
6-03									5	7
6-04	1	3					1	1	3	15
6-05										1
6-06		1	1						4	5
6-07	1								1	6
6-08									2	3
6-09									1	
6-11									1	
6-99										2
TOTAL	7	4	1	0	0	0	1	4	38	65

(Ver clasificación Internacional para modelos y dibujos industriales, pag. 17 a 29)

Tabla III.4.1

**SOLICITUDES PUBLICADAS DE MODELOS INDUSTRIALES
POR LA CLASIFICACION INTERNACIONAL DE LOCARNO Y CC.AA.**

CC.AA →	Extremadura	Galicia	La Rioja	Madrid	Murcia	Navarra	Pais Vasco	Ceuta y Melilla	No consta	TOTAL
CLASE Y SUBCLASE ↓										
CLASE 1										
1	-	-	-	-	-	-	-	-	-	0
1-01					1				1	8
1-03										1
1-04										2
TOTAL	0	0	0	0	1	0	0	0	1	11
CLASE 2										
2	-	-	-	-	-	-	-	-	-	0
2-01				1						2
2-02				1						5
2-03										1
2-04			7	2	9	1		1	9	101
2-05										1
2-07									1	4
2-99				1						1
TOTAL	0	0	7	5	9	1	0	1	10	115
CLASE 3										
3	-	-	-	-	-	-	-	-	-	0
3-01				4						9
3-03										3
TOTAL	0	0	0	4	0	0	0	0	0	12
CLASE 4										
4	-	-	-	-	-	-	-	-	-	0
4-01										1
4-02				1					1	5
TOTAL	0	0	0	1	0	0	0	0	1	6
CLASE 5										
5	-	-	-	-	-	-	-	-	-	0
5-05										1
5-06										1
TOTAL	0	0	0	0	0	0	0	0	0	2
CLASE 6										
6	-	-	-	-	-	-	-	-	-	0
6-01		3	1	3	5	1	6		1	74
6-02										1
6-03				4						16
6-04		1		2	1	2	3		1	34
6-05										1
6-06			2	3			1		1	18
6-07							2			10
6-08			1							6
6-09										1
6-11										1
6-99										2
TOTAL	0	4	4	12	6	3	12	0	3	164

(Ver clasificación Internacional para modelos y dibujos industriales, pag. 17 a 29)

Tabla III.4.1

**SOLICITUDES PUBLICADAS DE MODELOS INDUSTRIALES
POR LA CLASIFICACION INTERNACIONAL DE LOCARNO Y CC.AA.**

CC.AA →	Andalucía	Aragón	Asturias	Baleares	Canarias	Cantabria	Catilla La Mancha	Castilla Leon	Cataluña	Comunid. Valenciana
CLASE Y SUBCLASE ↓										
CLASE 7										
7	-	-	-	-	-	-	-	-	-	-
7-01								1	5	2
7-02	2								2	
7-03		1				1				
7-04	1								1	
7-05										2
7-06	1								2	1
7-07										
7-99		2								
TOTAL	4	3	0	0	0	1	0	1	10	5
CLASE 8										
8	-	-	-	-	-	-	-	-	-	-
8-01	1									
8-02									2	
8-03							1		1	
8-05									1	
8-06									4	6
8-07	1						1		1	1
8-08	3	1	1					1		7
8-09										
8-99									1	1
TOTAL	5	1	1	0	0	0	2	1	10	15
CLASE 9										
9	-	-	-	-	-	-	-	-	-	-
9-01	5	1			3	1	1	3	20	6
9-03	1	2			3			5	11	7
9-05	1								1	2
9-07									2	
9-09	1						1		4	
9-99									1	
TOTAL	8	3	0	0	6	1	2	8	39	15
CLASE 10										
10	-	-	-	-	-	-	-	-	-	-
10-02										
10-04									1	
10-05									1	
10-06					1		1			
10-07									1	
TOTAL	0	0	0	0	1	0	1	0	3	0
CLASE 11										
11	-	-	-	-	-	-	-	-	-	-
11-01	5			2					4	6
11-02	3				2			2	6	27
11-04										1
11-99	1				1					
TOTAL	9	0	0	2	3	0	0	2	10	34

(Ver clasificación Internacional para modelos y dibujos industriales, pag. 17 a 29)

Tabla III.4.1

**SOLICITUDES PUBLICADAS DE MODELOS INDUSTRIALES
POR LA CLASIFICACION INTERNACIONAL DE LOCARNO Y CC.AA.**

CC.AA →	Extremadura	Galicia	La Rioja	Madrid	Murcia	Navarra	Pais Vasco	Ceuta y Melilla	No consta	TOTAL
CLASE Y SUBCLASE ↓										
CLASE 7										
7	-	-	-	-	-	-	-	-	-	0
7-01									1	9
7-02		1					2			7
7-03							2			4
7-04			1		1					4
7-05							2			4
7-06				2			1			7
7-07				1						1
7-99				1						3
TOTAL	0	1	1	4	1	0	7	0	1	39
CLASE 8										
8	-	-	-	-	-	-	-	-	-	0
8-01										1
8-02										2
8-03							1			3
8-05							5			6
8-06				1			2			13
8-07				1						5
8-08				4	1				1	19
8-09					1					1
8-99		1								3
TOTAL	0	1	0	6	2	0	8	0	1	53
CLASE 9										
9	-	-	-	-	-	-	-	-	-	0
9-01			1	9	3	1	5		2	61
9-03		2		5	1	2	5			44
9-05										4
9-07				1	1					4
9-09		1		1						8
9-99										1
TOTAL	0	3	1	16	5	3	10	0	2	122
CLASE 10										
10	-	-	-	-	-	-	-	-	-	0
10-02				4						4
10-04										1
10-05										1
10-06										2
10-07				1						2
TOTAL	0	0	0	5	0	0	0	0	0	10
CLASE 11										
11	-	-	-	-	-	-	-	-	-	0
11-01				6			1		1	25
11-02		3	1	13	21	3			1	82
11-04										1
11-99										2
TOTAL	0	3	1	19	21	3	1	0	2	110

(Ver clasificación Internacional para modelos y dibujos industriales, pag. 17 a 29)

Tabla III.4.1

**SOLICITUDES PUBLICADAS DE MODELOS INDUSTRIALES
POR LA CLASIFICACION INTERNACIONAL DE LOCARNO Y CC.AA.**

CC.AA →	Andalucía	Aragón	Asturias	Baleares	Canarias	Cantabria	Catilla La Mancha	Castilla Leon	Cataluña	Comunid. Valenciana
CLASE Y SUBCLASE ↓										
CLASE 12										
12	-	-	-	-	-	-	-	-	-	-
12-02		1					1		1	3
12-05										1
12-07										
12-08	1								3	
12-11			1						5	
12-12										1
12-14	1									
12-15									1	
12-16		2			1				9	1
TOTAL	2	3	1	0	1	0	1	0	19	6
CLASE 13										
13	-	-	-	-	-	-	-	-	-	-
13-02			1							
13-03			1						11	
13-99									1	
TOTAL	0	0	2	0	0	0	0	0	12	0
CLASE 14										
14	-	-	-	-	-	-	-	-	-	-
14-01										
14-02					1				3	1
14-03		2							3	4
14-99	1	1							1	1
TOTAL	1	3	0	0	1	0	0	0	7	6
CLASE 15										
15	-	-	-	-	-	-	-	-	-	-
15-02	1								1	
15-03		1								
15-05	1									2
15-07										1
15-99									1	1
TOTAL	2	1	0	0	0	0	0	0	2	4
CLASE 16										
16	-	-	-	-	-	-	-	-	-	-
16-06									4	
TOTAL	0	0	0	0	0	0	0	0	4	0
CLASE 17										
17	-	-	-	-	-	-	-	-	-	-
17-03					1					
17-99										
TOTAL	0	0	0	0	1	0	0	0	0	0
CLASE 18										
18	-	-	-	-	-	-	-	-	-	-
TOTAL	0	0	0	0	0	0	0	0	0	0

(Ver clasificación Internacional para modelos y dibujos industriales, pag. 17 a 29)

Tabla III.4.1

**SOLICITUDES PUBLICADAS DE MODELOS INDUSTRIALES
POR LA CLASIFICACION INTERNACIONAL DE LOCARNO Y CC.AA.**

CC.AA →	Extremadura	Galicia	La Rioja	Madrid	Murcia	Navarra	Pais Vasco	Ceuta y Melilla	No consta	TOTAL
CLASE Y SUBCLASE ↓										
CLASE 12										
12	-	-	-	-	-	-	-	-	-	0
12-02										6
12-05			1			1				3
12-07		1								1
12-08							1			5
12-11										6
12-12										1
12-14										1
12-15									1	2
12-16					2					15
TOTAL	0	1	1	0	2	1	1	0	1	40
CLASE 13										
13	-	-	-	-	-	-	-	-	-	0
13-02				1						2
13-03		5		2						19
13-99										1
TOTAL	0	5	0	3	0	0	0	0	0	22
CLASE 14										
14	-	-	-	-	-	-	-	-	-	0
14-01						1				1
14-02	1	1		4						11
14-03		1		3		3			1	17
14-99				3						7
TOTAL	1	2	0	10	0	4	0	0	1	36
CLASE 15										
15	-	-	-	-	-	-	-	-	-	0
15-02										2
15-03										1
15-05										3
15-07		2							1	4
15-99										2
TOTAL	0	2	0	0	0	0	0	0	1	12
CLASE 16										
16	-	-	-	-	-	-	-	-	-	0
16-06										4
TOTAL	0	0	0	0	0	0	0	0	0	4
CLASE 17										
17	-	-	-	-	-	-	-	-	-	0
17-03				1						2
17-99				1						1
TOTAL	0	0	0	2	0	0	0	0	0	3
CLASE 18										
18	-	-	-	-	-	-	-	-	-	0
TOTAL	0	0	0	0	0	0	0	0	0	0

(Ver clasificación Internacional para modelos y dibujos industriales, pag. 17 a 29)

Tabla III.4.1

**SOLICITUDES PUBLICADAS DE MODELOS INDUSTRIALES
POR LA CLASIFICACION INTERNACIONAL DE LOCARNO Y CC.AA.**

CC.AA →	Andalucía	Aragón	Asturias	Baleares	Canarias	Cantabria	Catilla La Mancha	Castilla Leon	Cataluña	Comunid. Valenciana
CLASE Y SUBCLASE ↓										
CLASE 19										
19	-	-	-	-	-	-	-	-	-	-
19-01		1								
19-02										
19-04										
19-06							1		2	2
19-07					2					
19-08								1		1
19-99										1
TOTAL	0	1	0	0	2	0	1	1	2	4
CLASE 20										
20	-	-	-	-	-	-	-	-	-	-
20-01	1									1
20-02	1								4	2
20-03	1								3	1
20-99									1	
TOTAL	3	0	0	0	0	0	0	0	8	4
CLASE 21										
21	-	-	-	-	-	-	-	-	-	-
21-01	3	1	1			1	1		9	13
21-02										1
21-03		1			1					
TOTAL	3	2	1	0	1	1	1	0	9	14
CLASE 22										
22	-	-	-	-	-	-	-	-	-	-
22-02	1									
22-03									1	
22-05			1						1	1
22-06							1			
TOTAL	1	0	1	0	0	0	1	0	2	1
CLASE 23										
23	-	-	-	-	-	-	-	-	-	-
23-01	2	1					1	1	7	5
23-02	8							2	8	14
23-03	1		1			1			1	2
23-04							1		5	
TOTAL	11	1	1	0	0	1	2	3	21	21
CLASE 24										
24	-	-	-	-	-	-	-	-	-	-
24-01										
24-02									1	
24-03										1
24-04									1	
TOTAL	0	0	0	0	0	0	0	0	2	1

(Ver clasificación Internacional para modelos y dibujos industriales, pag. 17 a 29)

Tabla III.4.1

**SOLICITUDES PUBLICADAS DE MODELOS INDUSTRIALES
POR LA CLASIFICACION INTERNACIONAL DE LOCARNO Y CC.AA.**

CC.AA →	Extremadura	Galicia	La Rioja	Madrid	Murcia	Navarra	Pais Vasco	Ceuta y Melilla	No consta	TOTAL
CLASE Y SUBCLASE ↓										
CLASE 19										
19	-	-	-	-	-	-	-	-	-	0
19-01										1
19-02							1			1
19-04					1		2			3
19-06					1					6
19-07										2
19-08				3						5
19-99										1
TOTAL	0	0	0	3	2	0	3	0	0	19
CLASE 20										
20	-	-	-	-	-	-	-	-	-	0
20-01		2				1				5
20-02		1		4						12
20-03				4						9
20-99										1
TOTAL	0	3	0	8	0	1	0	0	0	27
CLASE 21										
21	-	-	-	-	-	-	-	-	-	0
21-01		3		12	1		1			46
21-02				5			1			7
21-03										2
TOTAL	0	3	0	17	1	0	2	0	0	55
CLASE 22										
22	-	-	-	-	-	-	-	-	-	0
22-02										1
22-03										1
22-05										3
22-06										1
TOTAL	0	0	0	0	0	0	0	0	0	6
CLASE 23										
23	-	-	-	-	-	-	-	-	-	0
23-01				1						18
23-02				2						34
23-03				1		1				8
23-04										6
TOTAL	0	0	0	4	0	1	0	0	0	66
CLASE 24										
24	-	-	-	-	-	-	-	-	-	0
24-01							1			1
24-02		1		1						3
24-03										1
24-04				1			1			3
TOTAL	0	1	0	2	0	0	2	0	0	8

(Ver clasificación Internacional para modelos y dibujos industriales, pag. 17 a 29)

Tabla III.4.1

**SOLICITUDES PUBLICADAS DE MODELOS INDUSTRIALES
POR LA CLASIFICACION INTERNACIONAL DE LOCARNO Y CC.AA.**

CC.AA →	Andalucía	Aragón	Asturias	Baleares	Canarias	Cantabria	Catilla La Mancha	Castilla Leon	Cataluña	Comunid. Valenciana
CLASE Y SUBCLASE ↓										
CLASE 25										
25	-	-	-	-	-	-	-	-	-	-
25-01	10	3					6		12	7
25-02	5	2	1		2				8	5
25-03	3	1	2				1		4	1
25-99										
TOTAL	18	6	3	0	2	0	7	0	24	13
CLASE 26										
26	-	-	-	-	-	-	-	-	-	-
26-01										1
26-02									2	
26-03							1	1	3	
26-04									3	
26-05	4								7	19
26-99										1
TOTAL	4	0	0	0	0	0	1	1	15	21
CLASE 27										
27	-	-	-	-	-	-	-	-	-	-
27-03					1					
27-05										
TOTAL	0	0	0	0	1	0	0	0	0	0
CLASE 28										
28	-	-	-	-	-	-	-	-	-	-
28-02									1	
28-03	1								5	1
TOTAL	1	0	0	0	0	0	0	0	6	1
CLASE 29										
29	-	-	-	-	-	-	-	-	-	-
29-02	2									
TOTAL	2	0	0	0	0	0	0	0	0	0
CLASE 30										
30	-	-	-	-	-	-	-	-	-	-
30-02					1					
30-03									1	
30-08									1	
30-99										
TOTAL	0	0	0	0	1	0	0	0	2	0
CLASE 31										
31	-	-	-	-	-	-	-	-	-	-
31-00	1								1	
TOTAL	1	0	0	0	0	0	0	0	1	0
CLASE 99										
99	-	-	-	-	-	-	-	-	-	-
99-00			1		1		1	3	3	3
TOTAL	0	0	1	0	1	0	1	3	3	3
TOTAL DE TOTALES	86	35	14	6	24	6	27	26	258	299

(Ver clasificación Internacional para modelos y dibujos industriales, pag. 17 a 29)

Tabla III.4.1

**SOLICITUDES PUBLICADAS DE MODELOS INDUSTRIALES
POR LA CLASIFICACION INTERNACIONAL DE LOCARNO Y CC.AA.**

CC.AA →	Extremadura	Galicia	La Rioja	Madrid	Murcia	Navarra	Pais Vasco	Ceuta y Melilla	No consta	TOTAL
CLASE Y SUBCLASE ↓										
CLASE 25										
25	-	-	-	-	-	-	-	-	-	0
25-01	1	2	1	14	1	5	3		3	68
25-02				12	1	1	2		2	41
25-03		1		3					1	17
25-99							1			1
TOTAL	1	3	1	29	2	6	6	0	6	127
CLASE 26										
26	-	-	-	-	-	-	-	-	-	0
26-01										1
26-02										2
26-03										5
26-04										3
26-05		2							1	33
26-99										1
TOTAL	0	2	0	0	0	0	0	0	1	45
CLASE 27										
27	-	-	-	-	-	-	-	-	-	0
27-03				1						2
27-05				1	1					2
TOTAL	0	0	0	2	1	0	0	0	0	4
CLASE 28										
28	-	-	-	-	-	-	-	-	-	0
28-02										1
28-03										7
TOTAL	0	0	0	0	0	0	0	0	0	8
CLASE 29										
29	-	-	-	-	-	-	-	-	-	0
29-02										2
TOTAL	0	0	0	0	0	0	0	0	0	2
CLASE 30										
30	-	-	-	-	-	-	-	-	-	0
30-02										1
30-03										1
30-08										1
30-99						1				1
TOTAL	0	0	0	0	0	1	0	0	0	4
CLASE 31										
31	-	-	-	-	-	-	-	-	-	0
31-00							1			3
TOTAL	0	0	0	0	0	0	1	0	0	3
CLASE 99										
99	-	-	-	-	-	-	-	-	-	0
99-00				2						14
TOTAL	0	0	0	2	0	0	0	0	0	14
TOTAL DE TOTALES	2	34	16	154	53	24	53	1	31	1.149

(Ver clasificación Internacional para modelos y dibujos industriales, pag. 17 a 29)

Tabla III.4.2

**SOLICITUDES PUBLICADAS DE DIBUJOS INDUSTRIALES
POR LA CLASIFICACION INTERNACIONAL DE LOCARNO Y CC.AA.**

CC.AA →	Andalucía	Aragón	Asturias	Baleares	Canarias	Cantabria	Catilla La Mancha	Castilla Leon	Cataluña	Comunid. Valenciana
CLASE Y SUBCLASE ↓										
CLASE 1										
1	-	-	-	-	-	-	-	-	-	-
1-01										
1-04				1						
1-99										1
TOTAL	0	0	0	1	0	0	0	0	0	1
CLASE 2										
2	-	-	-	-	-	-	-	-	-	-
2-01	1								2	
2-02	3	1		1	1		1		1	1
2-03					1					
2-04							1			
2-99	3	3						1	3	
TOTAL	7	4	0	1	2	0	2	1	6	1
CLASE 3										
3	-	-	-	-	-	-	-	-	-	-
3-01				2						
TOTAL	0	0	0	2	0	0	0	0	0	0
CLASE 5										
5	-	-	-	-	-	-	-	-	-	-
5-03									1	
5-05	4			1					10	53
5-06										
5-99									1	
TOTAL	4	0	0	1	0	0	0	0	12	53
CLASE 6										
6	-	-	-	-	-	-	-	-	-	-
6-04										1
6-06										1
6-11										2
6-13					1					3
TOTAL	0	0	0	0	1	0	0	0	0	7
CLASE 7										
7	-	-	-	-	-	-	-	-	-	-
7-01			1							1
7-02										
TOTAL	0	0	1	0	0	0	0	0	0	1
CLASE 9										
9	-	-	-	-	-	-	-	-	-	-
9-01	3	1								
9-03						1			4	3
9-05								1		
9-07										
TOTAL	3	1	0	0	0	1	0	1	4	3

(Ver Clasificación Internacional para modelos y dibujos industriales, pág. 17 a 29)

Tabla III.4.2

**SOLICITUDES PUBLICADAS DE DIBUJOS INDUSTRIALES
POR LA CLASIFICACION INTERNACIONAL DE LOCARNO Y CC.AA.**

CC.AA →	Extremadura	Galicia	La Rioja	Madrid	Murcia	Navarra	Pais Vasco	Ceuta y Melilla	No consta	TOTAL
CLASE Y SUBCLASE ↓										
CLASE 1										
1	-	-	-	-	-	-	-	-	-	0
1-01			1							1
1-04										1
1-99										1
TOTAL	0	0	1	0	0	0	0	0	0	3
CLASE 2										
2	-	-	-	-	-	-	-	-	-	0
2-01				1						4
2-02				2						11
2-03				1						2
2-04										1
2-99		1		3						14
TOTAL	0	1	0	7	0	0	0	0	0	32
CLASE 3										
3	-	-	-	-	-	-	-	-	-	0
3-01										2
TOTAL	0	0	0	0	0	0	0	0	0	2
CLASE 5										
5	-	-	-	-	-	-	-	-	-	0
5-03										1
5-05				2	1					71
5-06									1	1
5-99										1
TOTAL	0	0	0	2	1	0	0	0	1	74
CLASE 6										
6	-	-	-	-	-	-	-	-	-	0
6-04										1
6-06										1
6-11										2
6-13										4
TOTAL	0	0	0	0	0	0	0	0	0	8
CLASE 7										
7	-	-	-	-	-	-	-	-	-	0
7-01										2
7-02							1			1
TOTAL	0	0	0	0	0	0	1	0	0	3
CLASE 9										
9	-	-	-	-	-	-	-	-	-	0
9-01			1	3			2			10
9-03				2	2					12
9-05										1
9-07							1			1
TOTAL	0	0	1	5	2	0	3	0	0	24

(Ver Clasificación Internacional para modelos y dibujos industriales, pág. 17 a 29)

Tabla III.4.2

**SOLICITUDES PUBLICADAS DE DIBUJOS INDUSTRIALES
POR LA CLASIFICACION INTERNACIONAL DE LOCARNO Y CC.AA.**

CC.AA →	Andalucía	Aragón	Asturias	Baleares	Canarias	Cantabria	Catilla La Mancha	Castilla Leon	Cataluña	Comunid. Valenciana
CLASE Y SUBCLASE ↓										
CLASE 11										
11	-	-	-	-	-	-	-	-	-	-
11-01										
11-02								1		2
11-99										3
TOTAL	0	0	0	0	0	0	0	1	0	5
CLASE 12										
12	-	-	-	-	-	-	-	-	-	-
12-02										1
12-08	1		1							
12-12										1
TOTAL	1	0	1	0	0	0	0	0	0	2
CLASE 13										
13	-	-	-	-	-	-	-	-	-	-
13-03										
13-99										
TOTAL	0	0	0	0	0	0	0	0	0	0
CLASE 14										
14	-	-	-	-	-	-	-	-	-	-
14-02										
14-99										
TOTAL	0	0	0	0	0	0	0	0	0	0
CLASE 15										
15	-	-	-	-	-	-	-	-	-	-
15-99										1
TOTAL	0	0	0	0	0	0	0	0	0	1
CLASE 16										
16	-	-	-	-	-	-	-	-	-	-
16-99										
TOTAL	0	0	0	0	0	0	0	0	0	0
CLASE 18										
18	-	-	-	-	-	-	-	-	-	-
18-03				1						
TOTAL	0	0	0	1	0	0	0	0	0	0

(Ver Clasificación Internacional para modelos y dibujos industriales, pág. 17 a 29)

Tabla III.4.2

**SOLICITUDES PUBLICADAS DE DIBUJOS INDUSTRIALES
POR LA CLASIFICACION INTERNACIONAL DE LOCARNO Y CC.AA.**

CC.AA →	Extremadura	Galicia	La Rioja	Madrid	Murcia	Navarra	Pais Vasco	Ceuta y Melilla	No consta	TOTAL
CLASE Y SUBCLASE ↓										
CLASE 11										
11	-	-	-	-	-	-	-	-	-	0
11-01							1			1
11-02										3
11-99										3
TOTAL	0	0	0	0	0	0	1	0	0	7
CLASE 12										
12	-	-	-	-	-	-	-	-	-	0
12-02										1
12-08										2
12-12										1
TOTAL	0	0	0	0	0	0	0	0	0	4
CLASE 13										
13	-	-	-	-	-	-	-	-	-	0
13-03							1			1
13-99				1						1
TOTAL	0	0	0	1	0	0	1	0	0	2
CLASE 14										
14	-	-	-	-	-	-	-	-	-	0
14-02				1		1				2
14-99				2						2
TOTAL	0	0	0	3	0	1	0	0	0	4
CLASE 15										
15	-	-	-	-	-	-	-	-	-	0
15-99										1
TOTAL	0	0	0	0	0	0	0	0	0	1
CLASE 16										
16	-	-	-	-	-	-	-	-	-	0
16-99							1			1
TOTAL	0	0	0	0	0	0	1	0	0	1
CLASE 18										
18	-	-	-	-	-	-	-	-	-	0
18-03										1
TOTAL	0	0	0	0	0	0	0	0	0	1

(Ver Clasificación Internacional para modelos y dibujos industriales, pág. 17 a 29)

Tabla III.4.2

**SOLICITUDES PUBLICADAS DE DIBUJOS INDUSTRIALES
POR LA CLASIFICACION INTERNACIONAL DE LOCARNO Y CC.AA.**

CC.AA. →	Andalucía	Aragón	Asturias	Baleares	Canarias	Cantabria	Catilla La Mancha	Castilla Leon	Cataluña	Comunid. Valenciana
CLASE Y SUBCLASE ↓										
CLASE 19										
19	-	-	-	-	-	-	-	-	-	-
19-01	1				1					3
19-02										
19-04	3	1	1							
19-05			1							
19-06				1					1	1
19-07									1	
19-08	11	3	3		3	2		5	14	5
19-99		1	1						4	2
TOTAL	15	5	6	1	4	2	0	5	20	11
CLASE 20										
20	-	-	-	-	-	-	-	-	-	-
20-02	1									
20-03		2	1						1	
20-99				1		1				
TOTAL	1	2	1	1	0	1	0	0	1	0
CLASE 21										
21	-	-	-	-	-	-	-	-	-	-
21-01		1		1	1		1		4	4
21-02										
21-03									3	
TOTAL	0	1	0	1	1	0	1	0	7	4
CLASE 23										
23	-	-	-	-	-	-	-	-	-	-
23-02									1	
TOTAL	0	0	0	0	0	0	0	0	1	0
CLASE 24										
24	-	-	-	-	-	-	-	-	-	-
24-04									1	
TOTAL	0	0	0	0	0	0	0	0	1	0
CLASE 25										
25	-	-	-	-	-	-	-	-	-	-
25-01										5
25-02									1	1
25-03									1	2
TOTAL	0	0	0	0	0	0	0	0	2	8
CLASE 99										
99	-	-	-	-	-	-	-	-	-	-
99-00									1	
TOTAL	0	0	0	0	0	0	0	0	1	0
TOTAL DE TOTALES	31	13	9	9	8	4	3	8	55	97

(Ver Clasificación Internacional para modelos y dibujos industriales, pág. 17 a 29)

Tabla III.4.2

**SOLICITUDES PUBLICADAS DE DIBUJOS INDUSTRIALES
POR LA CLASIFICACION INTERNACIONAL DE LOCARNO Y CC.AA.**

CC.AA. →	Extremadura	Galicia	La Rioja	Madrid	Murcia	Navarra	Pais Vasco	Ceuta y Melilla	No consta	TOTAL
CLASE Y SUBCLASE ↓										
CLASE 19										
19	-	-	-	-	-	-	-	-	-	0
19-01										5
19-02		1								1
19-04				4			4		1	14
19-05										1
19-06				1						4
19-07										1
19-08		2	3	19	1		4		1	76
19-99				2						10
TOTAL	0	3	3	26	1	0	8	0	2	112
CLASE 20										
20	-	-	-	-	-	-	-	-	-	0
20-02										1
20-03				2						6
20-99		2		2	2					8
TOTAL	0	2	0	4	2	0	0	0	0	15
CLASE 21										
21	-	-	-	-	-	-	-	-	-	0
21-01		1		13	1					27
21-02				1					1	2
21-03				2						5
TOTAL	0	1	0	16	1	0	0	0	1	34
CLASE 23										
23	-	-	-	-	-	-	-	-	-	0
23-02										1
TOTAL	0	0	0	0	0	0	0	0	0	1
CLASE 24										
24	-	-	-	-	-	-	-	-	-	0
24-04				1						2
TOTAL	0	0	0	1	0	0	0	0	0	2
CLASE 25										
25	-	-	-	-	-	-	-	-	-	0
25-01										5
25-02			1		1				1	5
25-03										3
TOTAL	0	0	1	0	1	0	0	0	1	13
CLASE 99										
99	-	-	-	-	-	-	-	-	-	0
99-00										1
TOTAL	0	0	0	0	0	0	0	0	0	1
TOTAL DE TOTALES	0	7	6	65	8	1	15	0	5	344

(Ver Clasificación Internacional para modelos y dibujos industriales, pág. 17 a 29)

Tabla III.5.1

**CONCESIONES PUBLICADAS DE MODELOS INDUSTRIALES
POR LA CLASIFICACION INTERNACIONAL DE LOCARNO Y CC.AA.**

CC.AA →	Andalucía	Aragón	Asturias	Baleares	Canarias	Cantabria	Catilla La Mancha	Castilla Leon	Cataluña	Comunid. Valenciana
CLASE Y SUBCLASE ↓										
CLASE 1										
1										
1-01	1	2	1	1	1			1	7	
1-04	1								1	
TOTAL	2	2	1	1	1	0	0	1	8	0
CLASE 2										
2	-	-	-	-	-	-	-	-	-	-
2-01									2	
2-02	1								3	
2-03									1	
2-04		5		5			7			55
2-07	1								1	2
TOTAL	2	5	0	5	0	0	7	0	7	57
CLASE 3										
3	-	-	-	-	-	-	-	-	-	-
3-01	1	1		2					8	7
3-03					1					1
3-04										
TOTAL	1	1	0	2	1	0	0	0	8	8
CLASE 4										
4	-	-	-	-	-	-	-	-	-	-
4-01									2	2
4-02						2			2	
TOTAL	0	0	0	0	0	2	0	0	4	2
CLASE 5										
5	-	-	-	-	-	-	-	-	-	-
5-05									1	
5-06	4									3
TOTAL	4	0	0	0	0	0	0	0	1	3
CLASE 6										
6	-	-	-	-	-	-	-	-	-	-
6-01	5	1						4	23	29
6-02										1
6-03								2	7	7
6-04		1		1			1	2	6	8
6-05				1						
6-06	8	4	1	1			1	1	12	10
6-07					1					4
6-08	1						1			3
6-09									1	
6-10								1		
6-11									1	
6-13					1					2
6-99										1
TOTAL	14	6	1	3	2	0	3	10	50	65

Tabla III.5.1

**CONCESIONES PUBLICADAS DE MODELOS INDUSTRIALES
POR LA CLASIFICACION INTERNACIONAL DE LOCARNO Y CC.AA.**

CC.AA →	Extremadura	Galicia	La Rioja	Madrid	Murcia	Navarra	Pais Vasco	Ceuta y Melilla	No consta	TOTAL
CLASE Y SUBCLASE ↓										
CLASE 1										
1										0
1-01				1	1				1	17
1-04										2
TOTAL	0	0	0	1	1	0	0	0	1	19
CLASE 2										
2	-	-	-	-	-	-	-	-	-	0
2-01				1						3
2-02									1	5
2-03										1
2-04			16	1	7	1	1		19	117
2-07					1					5
TOTAL	0	0	16	2	8	1	1	0	20	131
CLASE 3										
3	-	-	-	-	-	-	-	-	-	0
3-01				2	1				1	23
3-03										2
3-04			1							1
TOTAL	0	0	1	2	1	0	0	0	1	26
CLASE 4										
4	-	-	-	-	-	-	-	-	-	0
4-01										4
4-02									1	5
TOTAL	0	0	0	0	0	0	0	0	1	9
CLASE 5										
5	-	-	-	-	-	-	-	-	-	0
5-05										1
5-06										7
TOTAL	0	0	0	0	0	0	0	0	0	8
CLASE 6										
6	-	-	-	-	-	-	-	-	-	0
6-01		1	3	4	5	1	6		1	83
6-02										1
6-03				3	1				1	21
6-04					1		3		1	24
6-05							1		1	3
6-06		2	2	4	1	1	4		2	54
6-07				1		1			1	8
6-08									1	6
6-09										1
6-10										1
6-11										1
6-13										3
6-99										1
TOTAL	0	3	5	12	8	3	14	0	8	207

Tabla III.5.1

**CONCESIONES PUBLICADAS DE MODELOS INDUSTRIALES
POR LA CLASIFICACION INTERNACIONAL DE LOCARNO Y CC.AA.**

CC.AA →	Andalucía	Aragón	Asturias	Baleares	Canarias	Cantabria	Catilla La Mancha	Castilla Leon	Cataluña	Comunid. Valenciana
CLASE Y SUBCLASE ↓										
CLASE 7										
7	-	-	-	-	-	-	-	-	-	-
7-01									4	4
7-02							1		2	
7-03						1	1			
7-04										2
7-05										
7-06	3								2	1
7-07	1									6
7-08										
7-99										
TOTAL	4	0	0	0	0	1	2	0	8	13
CLASE 8										
8	-	-	-	-	-	-	-	-	-	-
8-01										
8-03									2	
8-04										
8-05			1					1	1	
8-06									3	4
8-07	1						1		1	2
8-08	2	1	1					2	4	12
8-09								1	1	1
8-99										2
TOTAL	3	1	2	0	0	0	1	4	12	21
CLASE 9										
9	-	-	-	-	-	-	-	-	-	-
9-01	7	2			4		4	7	31	6
9-02										
9-03	5		1		3				10	13
9-05	3								1	
9-07									1	1
9-09	1					1			5	1
9-99									4	
TOTAL	16	2	1	0	7	1	4	7	52	21
CLASE 10										
10	-	-	-	-	-	-	-	-	-	-
10-02										
10-03									2	
10-04									1	
10-05									4	
10-06		1					1			1
10-07										
10-99										1
TOTAL	0	1	0	0	0	0	1	0	7	2

Tabla III.5.1

**CONCESIONES PUBLICADAS DE MODELOS INDUSTRIALES
POR LA CLASIFICACION INTERNACIONAL DE LOCARNO Y CC.AA.**

CC.AA →	Extremadura	Galicia	La Rioja	Madrid	Murcia	Navarra	Pais Vasco	Ceuta y Melilla	No consta	TOTAL
CLASE Y SUBCLASE ↓										
CLASE 7										
7	-	-	-	-	-	-	-	-	-	0
7-01				2					1	11
7-02		1		1		1	3			9
7-03				1			4			7
7-04										2
7-05							2			2
7-06				2	1		1		1	11
7-07		1							1	9
7-08				1						1
7-99				1					1	2
TOTAL	0	2	0	8	1	1	10	0	4	54
CLASE 8										
8	-	-	-	-	-	-	-	-	-	0
8-01				1						1
8-03							1			3
8-04							1			1
8-05							4			7
8-06				1	2		4		2	16
8-07										5
8-08		2		3	2		1		3	33
8-09				1	1				1	6
8-99										2
TOTAL	0	2	0	6	5	0	11	0	6	74
CLASE 9										
9	-	-	-	-	-	-	-	-	-	0
9-01	1		3	7	5	2	4		5	88
9-02			1							1
9-03	1	2	2	7	2	2	1		3	52
9-05									1	5
9-07										2
9-09				3			1			12
9-99										4
TOTAL	2	2	6	17	7	4	6	0	9	164
CLASE 10										
10	-	-	-	-	-	-	-	-	-	0
10-02				1						1
10-03										2
10-04							1			2
10-05				2						6
10-06				2			1			6
10-07				1						1
10-99										1
TOTAL	0	0	0	6	0	0	2	0	0	19

Tabla III.5.1

**CONCESIONES PUBLICADAS DE MODELOS INDUSTRIALES
POR LA CLASIFICACION INTERNACIONAL DE LOCARNO Y CC.AA.**

CC.AA →	Andalucía	Aragón	Asturias	Baleares	Canarias	Cantabria	Catilla La Mancha	Castilla Leon	Cataluña	Comunid. Valenciana
CLASE Y SUBCLASE ↓										
CLASE 11										
11	-	-	-	-	-	-	-	-	-	-
11-01	4	1		1					2	2
11-02	3			1	1			6	12	29
11-03		1								1
11-04										1
TOTAL	7	2	0	2	1	0	0	6	14	33
CLASE 12										
12	-	-	-	-	-	-	-	-	-	-
12-02										4
12-05										1
12-08									3	
12-10										
12-11									1	
12-16		2			1				13	
TOTAL	0	2	0	0	1	0	0	0	17	5
CLASE 13										
13	-	-	-	-	-	-	-	-	-	-
13-02									1	
13-03									9	
13-99									1	
TOTAL	0	0	0	0	0	0	0	0	11	0
CLASE 14										
14	-	-	-	-	-	-	-	-	-	-
14-01		2								
14-02					1				2	1
14-03		4							6	5
14-99	2	1							2	1
TOTAL	2	7	0	0	1	0	0	0	10	7
CLASE 15										
15	-	-	-	-	-	-	-	-	-	-
15-02	1								1	
15-03		1							1	
15-04										
15-05									1	
15-07										1
15-99									1	1
TOTAL	1	1	0	0	0	0	0	0	4	2
CLASE 16										
16	-	-	-	-	-	-	-	-	-	-
16-06										1
TOTAL	0	0	0	0	0	0	0	0	0	1
CLASE 17										
17	-	-	-	-	-	-	-	-	-	-
17-03										
TOTAL	0	0	0	0	0	0	0	0	0	0

Tabla III.5.1

**CONCESIONES PUBLICADAS DE MODELOS INDUSTRIALES
POR LA CLASIFICACION INTERNACIONAL DE LOCARNO Y CC.AA.**

CC.AA →	Extremadura	Galicia	La Rioja	Madrid	Murcia	Navarra	Pais Vasco	Ceuta y Melilla	No consta	TOTAL
CLASE Y SUBCLASE ↓										
CLASE 11										
11	-	-	-	-	-	-	-	-	-	0
11-01				9					2	21
11-02		1		8	13	7	1		5	87
11-03				1						3
11-04										1
TOTAL	0	1	0	18	13	7	1	0	7	112
CLASE 12										
12	-	-	-	-	-	-	-	-	-	0
12-02							1			5
12-05						1				2
12-08		1								4
12-10				1						1
12-11							1			2
12-16				1	5				1	23
TOTAL	0	1	0	2	5	1	2	0	1	37
CLASE 13										
13	-	-	-	-	-	-	-	-	-	0
13-02										1
13-03		4		2						15
13-99										1
TOTAL	0	4	0	2	0	0	0	0	0	17
CLASE 14										
14	-	-	-	-	-	-	-	-	-	0
14-01				1						3
14-02		1		4						9
14-03				4		1			1	21
14-99		4		4						14
TOTAL	0	5	0	13	0	1	0	0	1	47
CLASE 15										
15	-	-	-	-	-	-	-	-	-	0
15-02										2
15-03										2
15-04				1						1
15-05										1
15-07		2							1	4
15-99							1			3
TOTAL	0	2	0	1	0	0	1	0	1	13
CLASE 16										
16	-	-	-	-	-	-	-	-	-	0
16-06										1
TOTAL	0	0	0	0	0	0	0	0	0	1
CLASE 17										
17	-	-	-	-	-	-	-	-	-	0
17-03							1			1
TOTAL	0	0	0	0	0	0	1	0	0	1

Tabla III.5.1

**CONCESIONES PUBLICADAS DE MODELOS INDUSTRIALES
POR LA CLASIFICACION INTERNACIONAL DE LOCARNO Y CC.AA.**

CC.AA. →	Andalucía	Aragón	Asturias	Baleares	Canarias	Cantabria	Catilla La Mancha	Castilla Leon	Cataluña	Comunid. Valenciana
CLASE Y SUBCLASE ↓										
CLASE 18										
18	-	-	-	-	-	-	-	-	-	-
18-01					1					
TOTAL	0	0	0	0	1	0	0	0	0	0
CLASE 19										
19	-	-	-	-	-	-	-	-	-	-
19-01		1								
19-02									1	
19-03									1	
19-04								1		
19-06							1		2	4
19-07	1				2					
19-08									2	
19-99							1			1
TOTAL	1	1	0	0	2	0	2	1	6	5
CLASE 20										
20	-	-	-	-	-	-	-	-	-	-
20-01					1	1				
20-02	2						1	2	3	9
20-03	2			1						
20-99	1									
TOTAL	5	0	0	1	1	1	1	2	3	9
CLASE 21										
21	-	-	-	-	-	-	-	-	-	-
21-01	4		1						16	41
21-02					1				2	2
21-03		2		1	1				2	
TOTAL	4	2	1	1	2	0	0	0	20	43
CLASE 22										
22	-	-	-	-	-	-	-	-	-	-
22-03									1	1
22-05	1		1							1
22-06							1			
TOTAL	1	0	1	0	0	0	1	0	1	2
CLASE 23										
23	-	-	-	-	-	-	-	-	-	-
23-01	2	3					1	1	10	4
23-02	1							1	9	23
23-03	1						1			3
23-04									4	
TOTAL	4	3	0	0	0	0	2	2	23	30
CLASE 24										
24	-	-	-	-	-	-	-	-	-	-
24-01										
24-02									1	
24-03										1
24-04									1	
24-99	1									
TOTAL	1	0	0	0	0	0	0	0	2	1

(Ver Clasificación Internacional para modelos y dibujos industriales, pág. 17 a 29)

Tabla III.5.1

**CONCESIONES PUBLICADAS DE MODELOS INDUSTRIALES
POR LA CLASIFICACION INTERNACIONAL DE LOCARNO Y CC.AA.**

CC.AA →	Extremadura	Galicia	La Rioja	Madrid	Murcia	Navarra	Pais Vasco	Ceuta y Melilla	No consta	TOTAL
CLASE Y SUBCLASE ↓										
CLASE 18										
18	-	-	-	-	-	-	-	-	-	0
18-01										1
TOTAL	0	0	0	0	0	0	0	0	0	1
CLASE 19										
19	-	-	-	-	-	-	-	-	-	0
19-01				1						2
19-02		1				1				3
19-03										1
19-04					1		1			3
19-06										7
19-07										3
19-08				1					1	4
19-99				1						3
TOTAL	0	1	0	3	1	1	1	0	1	26
CLASE 20										
20	-	-	-	-	-	-	-	-	-	0
20-01		1		1		2			1	7
20-02		1		4					2	24
20-03				6						9
20-99				1						2
TOTAL	0	2	0	12	0	2	0	0	3	42
CLASE 21										
21	-	-	-	-	-	-	-	-	-	0
21-01				23			2		1	88
21-02		1							1	7
21-03										6
TOTAL	0	1	0	23	0	0	2	0	2	101
CLASE 22										
22	-	-	-	-	-	-	-	-	-	0
22-03										2
22-05										3
22-06										1
TOTAL	0	0	0	0	0	0	0	0	0	6
CLASE 23										
23	-	-	-	-	-	-	-	-	-	0
23-01		1			1					23
23-02		1		3						38
23-03				1			1			7
23-04							2			6
TOTAL	0	2	0	4	1	0	3	0	0	74
CLASE 24										
24	-	-	-	-	-	-	-	-	-	0
24-01				2						2
24-02		1		1						3
24-03										1
24-04					1					2
24-99										1
TOTAL	0	1	0	3	1	0	0	0	0	9

(Ver Clasificación Internacional para modelos y dibujos industriales, pág. 17 a 29)

Tabla III.5.1

**CONCESIONES PUBLICADAS DE MODELOS INDUSTRIALES
POR LA CLASIFICACION INTERNACIONAL DE LOCARNO Y CC.AA.**

CC.AA →	Andalucía	Aragón	Asturias	Baleares	Canarias	Cantabria	Catilla La Mancha	Castilla Leon	Cataluña	Comunid. Valenciana
CLASE Y SUBCLASE ↓										
CLASE 25										
25	-	-	-	-	-	-	-	-	-	-
25-01	4	4						1	17	11
25-02	6	1			3			3	5	6
25-03	2	1	2	1	1		2		5	1
25-04	1								1	
25-99										2
TOTAL	13	6	2	1	4	0	2	4	28	20
CLASE 26										
26	-	-	-	-	-	-	-	-	-	-
26-01										1
26-02									1	
26-03								1	3	
26-04									1	
26-05	4	5							14	16
26-99								1		1
TOTAL	4	5	0	0	0	0	0	2	19	18
CLASE 27										
27	-	-	-	-	-	-	-	-	-	-
27-05									2	
27-06					1					
TOTAL	0	0	0	0	1	0	0	0	2	0
CLASE 28										
28	-	-	-	-	-	-	-	-	-	-
28-02									1	
28-03									3	
TOTAL	0	0	0	0	0	0	0	0	4	0
CLASE 29										
29	-	-	-	-	-	-	-	-	-	-
29-02	2									
29-99									1	
TOTAL	2	0	0	0	0	0	0	0	1	0
CLASE 30										
30	-	-	-	-	-	-	-	-	-	-
30-03										
30-08									1	
30-99										
TOTAL	0	0	0	0	0	0	0	0	1	0
CLASE 31										
31	-	-	-	-	-	-	-	-	-	-
31-00	1								1	1
TOTAL	1	0	0	0	0	0	0	0	1	1
CLASE 99										
99	-	-	-	-	-	-	-	-	-	-
99-00					2		1		2	3
TOTAL	0	0	0	0	2	0	1	0	2	3
TOTAL DE TOTALES	92	47	9	16	27	5	27	39	326	372

(Ver Clasificación Internacional para modelos y dibujos industriales, pág. 17 a 29)

Tabla III.5.1

**CONCESIONES PUBLICADAS DE MODELOS INDUSTRIALES
POR LA CLASIFICACION INTERNACIONAL DE LOCARNO Y CC.AA.**

CC.AA →	Extremadura	Galicia	La Rioja	Madrid	Murcia	Navarra	Pais Vasco	Ceuta y Melilla	No consta	TOTAL
CLASE Y SUBCLASE ↓										
CLASE 25										
25	-	-	-	-	-	-	-	-	-	0
25-01	1	1	2	23	1	4	4		4	77
25-02				5	1	1	1		2	34
25-03				6			1		1	23
25-04					1				2	5
25-99							1			3
TOTAL	1	1	2	34	3	5	7	0	9	142
CLASE 26										
26	-	-	-	-	-	-	-	-	-	0
26-01										1
26-02						1				2
26-03				1						5
26-04										1
26-05		4	1	2	1	1			4	52
26-99										2
TOTAL	0	4	1	3	1	2	0	0	4	63
CLASE 27										
27	-	-	-	-	-	-	-	-	-	0
27-05				3						5
27-06									1	2
TOTAL	0	0	0	3	0	0	0	0	1	7
CLASE 28										
28	-	-	-	-	-	-	-	-	-	0
28-02										1
28-03				1						4
TOTAL	0	0	0	1	0	0	0	0	0	5
CLASE 29										
29	-	-	-	-	-	-	-	-	-	0
29-02							1			3
29-99										1
TOTAL	0	0	0	0	0	0	1	0	0	4
CLASE 30										
30	-	-	-	-	-	-	-	-	-	0
30-03									1	1
30-08										1
30-99						1				1
TOTAL	0	0	0	0	0	1	0	0	1	3
CLASE 31										
31	-	-	-	-	-	-	-	-	-	0
31-00										3
TOTAL	0	0	0	0	0	0	0	0	0	3
CLASE 99										
99	-	-	-	-	-	-	-	-	-	0
99-00				2			1		1	12
TOTAL	0	0	0	2	0	0	1	0	1	12
TOTAL DE TOTALES	3	34	31	178	56	29	64	0	82	1.437

(Ver Clasificación Internacional para modelos y dibujos industriales, pág. 17 a 29)

Tabla III.5.2

**CONCESIONES PUBLICADAS DE DIBUJOS INDUSTRIALES
POR LA CLASIFICACION INTERNACIONAL DE LOCARNO Y CC.AA.**

CC.AA →	Andalucía	Aragón	Asturias	Baleares	Canarias	Cantabria	Catilla La Mancha	Castilla Leon	Cataluña	Comunid. Valenciana
CLASE Y SUBCLASE ↓										
CLASE 2										
2	-	-	-	-	-	-	-	-	-	-
2-01	1									
2-02	8				1			1	13	8
2-03					1					
2-04				1						1
2-05				1						
2-99	1	1		1				1	3	
TOTAL	10	1	0	3	2	0	0	2	16	9
CLASE 3										
3	-	-	-	-	-	-	-	-	-	-
3-01				1						1
TOTAL	0	0	0	1	0	0	0	0	0	1
CLASE 5										
5	-	-	-	-	-	-	-	-	-	-
5-05	3	1		1			6		15	95
5-06				1						2
5-99									1	
TOTAL	3	1	0	2	0	0	6	0	16	97
CLASE 6										
6	-	-	-	-	-	-	-	-	-	-
6-04										1
6-07										
6-11										3
6-13										3
TOTAL	0	0	0	0	0	0	0	0	0	7
CLASE 7										
7	-	-	-	-	-	-	-	-	-	-
7-01	2		3							
7-02										
TOTAL	2	0	3	0	0	0	0	0	0	0
CLASE 9										
9	-	-	-	-	-	-	-	-	-	-
9-01	2	1		1					1	
9-03	1					1			3	1
9-05								1		
9-09									1	
TOTAL	3	1	0	1	0	1	0	1	5	1
CLASE 10										
10	-	-	-	-	-	-	-	-	-	-
10-06								1	2	1
TOTAL	0	0	0	0	0	0	0	1	2	1
CLASE 11										
11	-	-	-	-	-	-	-	-	-	-
11-01										
11-02	2		1							1
11-99										3
TOTAL	2	0	1	0	0	0	0	0	0	4
CLASE 12										
12	-	-	-	-	-	-	-	-	-	-
12-07										
12-08	2				1					
12-12										1
TOTAL	2	0	0	0	1	0	0	0	0	1

(Ver Clasificación Internacional para modelos y dibujos industriales, pág. 17 a 29)

Tabla III.5.2

**CONCESIONES PUBLICADAS DE DIBUJOS INDUSTRIALES
POR LA CLASIFICACION INTERNACIONAL DE LOCARNO Y CC.AA.**

CC.AA →	Extremadura	Galicia	La Rioja	Madrid	Murcia	Navarra	Pais Vasco	Ceuta y Melilla	No consta	TOTAL
CLASE Y SUBCLASE ↓										
CLASE 2										
2	-	-	-	-	-	-	-	-	-	0
2-01										1
2-02		2		7	1		1		3	45
2-03										1
2-04					1					3
2-05										1
2-99				3						10
TOTAL	0	2	0	10	2	0	1	0	3	61
CLASE 3										
3	-	-	-	-	-	-	-	-	-	0
3-01										2
TOTAL	0	0	0	0	0	0	0	0	0	2
CLASE 5										
5	-	-	-	-	-	-	-	-	-	0
5-05				1	3					125
5-06										3
5-99										1
TOTAL	0	0	0	1	3	0	0	0	0	129
CLASE 6										
6	-	-	-	-	-	-	-	-	-	0
6-04										1
6-07									1	1
6-11										3
6-13										3
TOTAL	0	0	0	0	0	0	0	0	1	8
CLASE 7										
7	-	-	-	-	-	-	-	-	-	0
7-01										5
7-02							1			1
TOTAL	0	0	0	0	0	0	1	0	0	6
CLASE 9										
9	-	-	-	-	-	-	-	-	-	0
9-01			2	1		1	1			10
9-03		1		1				1		9
9-05										1
9-09										1
TOTAL	0	1	2	2	0	1	1	1	0	21
CLASE 10										
10	-	-	-	-	-	-	-	-	-	0
10-06										4
TOTAL	0	0	0	0	0	0	0	0	0	4
CLASE 11										
11	-	-	-	-	-	-	-	-	-	0
11-01				2						2
11-02									1	5
11-99										3
TOTAL	0	0	0	2	0	0	0	0	1	10
CLASE 12										
12	-	-	-	-	-	-	-	-	-	0
12-07				1						1
12-08				1						4
12-12										1
TOTAL	0	0	0	2	0	0	0	0	0	6

Tabla III.5.2

**CONCESIONES PUBLICADAS DE DIBUJOS INDUSTRIALES
 POR LA CLASIFICACION INTERNACIONAL DE LOCARNO Y CC.AA.**

CC.AA →	Andalucía	Aragón	Asturias	Baleares	Canarias	Cantabria	Catilla La Mancha	Castilla Leon	Cataluña	Comunid. Valenciana
CLASE Y SUBCLASE ↓										
CLASE 14										
14	-	-	-	-	-	-	-	-	-	-
14-99										1
TOTAL	0	0	0	0	0	0	0	0	0	1
CLASE 15										
15	-	-	-	-	-	-	-	-	-	-
15-09		1								
15-99										1
TOTAL	0	1	0	0	0	0	0	0	0	1
CLASE 19										
19	-	-	-	-	-	-	-	-	-	-
19-01	1	1		1					2	6
19-02										
19-03										
19-04	4									
19-06							1			
19-07									1	
19-08	5	3	2	5	5	1	1	5	7	5
19-99		1						1	3	2
TOTAL	10	5	2	6	5	1	2	6	13	13
CLASE 20										
20	-	-	-	-	-	-	-	-	-	-
20-99	1	2	3	2	3	1			2	3
TOTAL	1	2	3	2	3	1	0	0	2	3
CLASE 21										
21	-	-	-	-	-	-	-	-	-	-
21-01	1			3			1		1	1
21-02									1	
21-03									5	
TOTAL	1	0	0	3	0	0	1	0	7	1
CLASE 23										
23	-	-	-	-	-	-	-	-	-	-
23-02									1	
TOTAL	0	0	0	0	0	0	0	0	1	0
CLASE 25										
25	-	-	-	-	-	-	-	-	-	-
25-01										1
25-02	1	1							3	
25-99	1									
TOTAL	2	1	0	0	0	0	0	0	3	1
CLASE 27										
27	-	-	-	-	-	-	-	-	-	-
27-04										
TOTAL	0	0	0	0	0	0	0	0	0	0
CLASE 99										
99	-	-	-	-	-	-	-	-	-	-
99-00									2	
TOTAL	0	0	0	0	0	0	0	0	2	0
TOTAL DE TOTALES	36	12	9	18	11	3	9	10	67	141

(Ver Clasificación Internacional para modelos y dibujos industriales, pág. 17 a 29)

Tabla III.5.2

**CONCESIONES PUBLICADAS DE DIBUJOS INDUSTRIALES
POR LA CLASIFICACION INTERNACIONAL DE LOCARNO Y CC.AA.**

CC.AA →	Extremadura	Galicia	La Rioja	Madrid	Murcia	Navarra	Pais Vasco	Ceuta y Melilla	No consta	TOTAL
CLASE Y SUBCLASE ↓										
CLASE 14										
14	-	-	-	-	-	-	-	-	-	0
14-99				6						7
TOTAL	0	0	0	6	0	0	0	0	0	7
CLASE 15										
15	-	-	-	-	-	-	-	-	-	0
15-09										1
15-99										1
TOTAL	0	0	0	0	0	0	0	0	0	2
CLASE 19										
19	-	-	-	-	-	-	-	-	-	0
19-01										11
19-02		1								1
19-03									1	1
19-04				1			4		2	11
19-06										1
19-07										1
19-08	1	1	4	16	1	1	4		2	69
19-99				1						8
TOTAL	1	2	4	18	1	1	8	0	5	103
CLASE 20										
20	-	-	-	-	-	-	-	-	-	0
20-99		3		8	2	2	2			34
TOTAL	0	3	0	8	2	2	2	0	0	34
CLASE 21										
21	-	-	-	-	-	-	-	-	-	0
21-01		1		11	1					20
21-02										1
21-03				5						10
TOTAL	0	1	0	16	1	0	0	0	0	31
CLASE 23										
23	-	-	-	-	-	-	-	-	-	0
23-02					1					2
TOTAL	0	0	0	0	1	0	0	0	0	2
CLASE 25										
25	-	-	-	-	-	-	-	-	-	0
25-01										1
25-02			1				1			7
25-99										1
TOTAL	0	0	1	0	0	0	1	0	0	9
CLASE 27										
27	-	-	-	-	-	-	-	-	-	0
27-04				2						2
TOTAL	0	0	0	2	0	0	0	0	0	2
CLASE 99										
99	-	-	-	-	-	-	-	-	-	0
99-00				4						6
TOTAL	0	0	0	4	0	0	0	0	0	6
TOTAL DE TOTALES	1	9	7	71	10	4	14	1	10	443

(Ver Clasificación Internacional para modelos y dibujos industriales, pág. 17 a 29)

Tabla III.6.1

**SOLICITUDES PUBLICADAS DE MODELOS INDUSTRIALES
POR LA CLASIFICACION INTERNACIONAL DE LOCARNO Y PAIS DE ORIGEN**

PAIS →	AT	BE	CH	CN	DE	ES	FR	GB	HK	IT	JP	NL	PT	SE	US	OTROS	TOTAL
CLASE Y SUBCLASE ↓																	
CLASE 1																	
1	-				-	-		-		-	-	-	-	-	-	0	0
1-01	-	1				8			1	1	-	-	-	-	2	1	14
1-03	-				-	1		-		-	-	-	-	-	-	0	1
1-04	-				-	2		-		-	-	-	-	-	-	0	2
1-99	-				-	-		-		1	-	-	-	-	2	0	3
TOTAL	0	1	0	0	0	11	0	0	1	2	0	0	0	0	4	1	20
CLASE 2																	
2	-				-	-		-		-	-	-	-	-	-	0	0
2-01	-				-	2		-		-	-	-	-	-	8	0	10
2-02	-				-	5		2			-		-	-		0	7
2-03	-				-	1		-		-	-	-	-	-		0	1
2-04	-				-	101	4	1		3	-	-	-	-	1	1	111
2-05	-				-	1				-	-	-	-	-	2	0	3
2-07	-				-	4		1			-	-	-	-	2	0	7
2-99	-				-	1		-		-	-	-	-	-	-	0	1
TOTAL	0	0	0	0	0	115	4	4	0	3	0	0	0	0	13	1	140
CLASE 3																	
3	-				-	-		-		-	-	-	-	-	-	0	0
3-01	-	1				9		5		-	3				6	1	25
3-03	-				-	3		-		-	-					0	3
TOTAL	0	1	0	0	0	12	0	5	0	0	3	0	0	0	6	1	28
CLASE 4																	
4	-				-	-		-		-	-	-	-	-	-	0	0
4-01	-					1				1	-	-	-	-	1	0	3
4-02	-				3	5				-	-	2	-	-	2	1	13
TOTAL	0	0	0	0	3	6	0	0	0	1	0	2	0	0	3	1	16
CLASE 5																	
5	-				-	-		-		-	-	-	-	-	-	0	0
5-05	-				-	1				-	-	-	-	-	-	0	1
5-06	-				-	1		-		-	-	-	-	-	-	0	1
TOTAL	0	0	0	0	0	2	0	0	0	0	0	0	0	0	0	0	2
CLASE 6																	
6	-				-	-		-		-	-	-	-	-	-	0	0
6-01	-		1		-	74				3	2		-		2	3	85
6-02	-				-	1							-			0	1
6-03	-					16				1	-	-		-		2	19
6-04	-				-	34			6	1	-		-	-	1	0	42
6-05	-				-	1				1	-	-	-	-		0	2
6-06	-				-	18				2	-	-	-	-	3	0	23
6-07	-				-	10			1	1	-	-	-	-	-	0	12
6-08	-				-	6		1		-	-	-	-	-	1	0	8
6-09	-				-	1				-	-	-	-	-		0	1
6-11	-				-	1		-		-	-	-	-	-	-	0	1
6-13	-				-			2		-	-	-	-	-	-	0	2
6-99	-				-	2		-		-	-	-	-	-	-	0	2
TOTAL	0	0	1	0	0	164	0	3	7	9	2	0	0	0	7	5	198

(Ver Clasificación Internacional para modelos y dibujos industriales, pág. 17 a 29)

Tabla III.6.1

**SOLICITUDES PUBLICADAS DE MODELOS INDUSTRIALES
POR LA CLASIFICACION INTERNACIONAL DE LOCARNO Y PAIS DE ORIGEN**

PAIS →	AT	BE	CH	CN	DE	ES	FR	GB	HK	IT	JP	NL	PT	SE	US	OTROS	TOTAL
CLASE Y SUBCLASE ↓																	
CLASE 7																	
7	-				-	-		-		-	-	-	-	-	-	0	0
7-01	1					9				1	1	2	-	1	4	0	19
7-02		1	2	1	1	7		1		4	-	3	-	1	1	2	24
7-03	-				-	4		1			-		1	-		0	6
7-04	-		2		-	4		1			-	1	-		3	3	14
7-05	-				-	4				2	-	1	-		2	0	9
7-06	-		3		-	7					-	-	1		2	1	14
7-07	-		1	1	-	1				-	-	-	-	-		1	4
7-99	-		1		-	3		-		1	-		-	-	4	0	9
TOTAL	1	1	9	2	1	39	0	3	0	8	1	7	2	2	16	7	99
CLASE 8																	
8	-				-	-		-		-	-	-	-	-	-	0	0
8-01	-				-	1		-		-	-	-	-	-	1	0	2
8-02	-				-	2		-		-	-	-	-	-	-	1	3
8-03	-		1		-	3	1				1	-	-		1	3	10
8-04	-				-					-	-	-	-		1	0	1
8-05	-			1	-	6				-	-	-	-		5	0	12
8-06	-					13				-	-	-	-		3	1	17
8-07	-			1	-	5			1		1	-	-	1	6	0	15
8-08	-				-	19				2	2		-	1	3	1	28
8-09	-				-	1		-		-	-	-	-	-	-	0	1
8-99	1				-	3		-		1	-	1	1	-		0	7
TOTAL	1	0	1	2	0	53	1	0	1	3	4	1	1	2	20	6	96
CLASE 9																	
9	-				-	-		-		-	-	-	-	-	-	0	0
9-01	-		5		1	61	1	8		5	1	17			24	5	128
9-03	-	3			1	44		1		2	2	3		3	26	1	86
9-05	-				-	4				-	-	2	-	-	2	1	9
9-07	1		2		-	4		1		1	-	-	-		10	1	20
9-09	-				1	8				-	-	-	-	-	-	0	9
9-99	-				-	1		-		-	-	-	-	-	-	0	1
TOTAL	1	3	7	0	3	122	1	10	0	8	3	22	0	3	62	8	253
CLASE 10																	
10	-				-	-		-		-	-	-	-	-	-	0	0
10-02	-				-	4		-		1			-	-	-	1	6
10-04	-				-	1		-		-		-	-	-	1	0	2
10-05	-				-	1		2			1	-	-	-	-	0	4
10-06	-	1			-	2		-		-	-	-	-	-	-	0	3
10-07	-				-	2		-		-	2	1	-	-	-	0	5
TOTAL	0	1	0	0	0	10	0	2	0	1	3	1	0	0	1	1	20
CLASE 11																	
11	-				-	-		-		-	-	-	-	-	-	0	0
11-01	-	1				25		-		1	-	1	-	-	2	2	32
11-02	1				2	82		-			-	1	-	-	2	0	88
11-04	-				-	1		-		-	-	-	-	-	-	0	1
11-99	-		1		-	2		-		-	-	-	-	-	-	0	3
TOTAL	1	1	1	0	2	110	0	0	0	1	0	2	0	0	4	2	124

(Ver Clasificación Internacional para modelos y dibujos industriales, pág. 17 a 29)

Tabla III.6.1

**SOLICITUDES PUBLICADAS DE MODELOS INDUSTRIALES
POR LA CLASIFICACION INTERNACIONAL DE LOCARNO Y PAIS DE ORIGEN**

PAIS →	AT	BE	CH	CN	DE	ES	FR	GB	HK	IT	JP	NL	PT	SE	US	OTROS	TOTAL
CLASE Y SUBCLASE ↓																	
CLASE 12																	
12	-				-	-		-		-	-	-	-	-	-	0	0
12-02	-				-	6		1		1	-	-	-	-	-	1	9
12-05	-				-	3		-		1	-	-	-			0	4
12-06	-				-			1		-	-	-	-			0	1
12-07	-				-	1		-		-	-	-	-	-	-	0	1
12-08	-				-	5				2		-		-	-	0	7
12-10	-				-	-		1		-	-	-	-	-	-	0	1
12-11	-				-	6	2	-		-	7	-	-	-		0	15
12-12	-				-	1		-		-	-	-	-			0	1
12-14	-				-	1						-	-	-		0	1
12-15	-				-	2	1			3	2	-	-	-	1	0	9
12-16	1				-	15				24	4	-	-	-	2	1	47
TOTAL	1	0	0	0	0	40	3	3	0	31	13	0	0	0	3	2	96
CLASE 13																	
13	-				-	-		-		-	-	-	-	-	-	0	0
13-02	-				-	2		-		-	1	-	-			1	4
13-03	1	1		1	-	19		2			3	-	-	2	2	0	31
13-99	-				-	1		-		1	-	-	-	-	-	0	2
TOTAL	1	1	0	1	0	22	0	2	0	1	4	0	0	2	2	1	37
CLASE 14																	
14	-				-	-		-		-	-	-	-	-	-	0	0
14-01	-				2	1				-	2	-	-	2	1	5	13
14-02	1			3	3	11					7		-	1	7	0	33
14-03	-				4	17	1			1	8	5	-	9	2	3	50
14-99	-				1	7		1		-	-	1	-	-	2	0	12
TOTAL	1	0	0	3	10	36	1	1	0	1	17	6	0	12	12	8	108
CLASE 15																	
15	-				-	-		-		-	-	-	-	-	-	0	0
15-01	-				-					-	-	-	-	-	-	1	1
15-02	-				-	2		2		-	-	-	-	-	1	0	5
15-03	-				-	1				-	1	-	-	-	-	0	2
15-04	-				-	-		-		-	-	-	-	-	1	0	1
15-05	-			2	-	3		1		3	3	1	-	-	1	2	16
15-06	-				1								-			0	1
15-07	-				-	4					1	1	-	-		0	6
15-99	-				-	2		-		1	1	-	-	1	1	0	6
TOTAL	0	0	0	2	1	12	0	3	0	4	6	2	0	1	4	3	38
CLASE 16																	
16	-				-	-		-		-	-	-	-	-	-	0	0
16-01	-				-			-		-	1	-	-	-	-	0	1
16-02	-				-	-		-			1	-	-	-	-	0	1
16-06	-				-	4		-		-	-	-	-	-	4	0	8
TOTAL	0	0	0	0	0	4	0	0	0	0	2	0	0	0	4	0	10
CLASE 17																	
17	-				-	-		-		-	-	-	-	-	-	0	0
17-03	-				-	2				-	-	-	-	-	-	0	2
17-04	-				-					-	-	-	-	-	-	2	2
17-99	-				-	1		-		-	-	-	-	-	-	0	1
TOTAL	0	0	0	0	0	3	0	0	0	0	0	0	0	0	0	2	5

(Ver Clasificación Internacional para modelos y dibujos industriales, pág. 17 a 29)

Tabla III.6.1

**SOLICITUDES PUBLICADAS DE MODELOS INDUSTRIALES
POR LA CLASIFICACION INTERNACIONAL DE LOCARNO Y PAIS DE ORIGEN**

PAIS →	AT	BE	CH	CN	DE	ES	FR	GB	HK	IT	JP	NL	PT	SE	US	OTROS	TOTAL
CLASE Y SUBCLASE ↓																	
CLASE 18																	
18	-				-	-		-		-	-	-	-	-	-	0	0
18-01	-							-		-	1	-	-	-	1	0	2
TOTAL	0	0	0	0	0	0	0	0	0	0	1	0	0	0	1	0	2
CLASE 19																	
19	-				-	-		-		-	-	-	-	-	-	0	0
19-01	-				-	1				-	-	-	-	-	-	0	1
19-02	-				-	1				1		-	-		-	0	2
19-04	-				-	3		1		-	-	1	-	-		0	5
19-06	2					6				2	6	-	-	-	2	2	20
19-07	-				-	2		-		-	-	-	-	-	-	0	2
19-08	-				-	5		1			-	-	-	2	-	0	8
19-99	-				-	1					-	1	-	-	3	0	5
TOTAL	2	0	0	0	0	19	0	2	0	3	6	2	0	2	5	2	43
CLASE 20																	
20	-				-	-		-		-	-	-	-	-	-	0	0
20-01	-				-	5		-		1	-	-				0	6
20-02	1				-	12		-		-	1	-	-			0	14
20-03	-				-	9		-			-	-	-			1	10
20-99	-				-	1		-		-	-	-	-	-	-	0	1
TOTAL	1	0	0	0	0	27	0	0	0	1	1	0	0	0	0	1	31
CLASE 21																	
21	-				-	-		-		-	-	-	-	-	-	0	0
21-01	-				-	46			1	1	2	1	-		1	0	52
21-02	-				-	7					-	2	-		1	1	11
21-03					-	2					1					0	3
TOTAL	0	0	0	0	0	55	0	0	1	1	3	3	0	0	2	1	66
CLASE 22																	
22	-				-	-		-		-	-	-	-	-	-	0	0
22-02	-				-	1		-		-	-	-	-	-	-	0	1
22-03	-				-	1		-		-	-	-	-	-	-	0	1
22-05	-				-	3		-		-	-	-	-	-	1	0	4
22-06	-				-	1		-		-	1	-	-	-	-	0	2
TOTAL	0	0	0	0	0	6	0	0	0	0	1	0	0	0	1	0	8
CLASE 23																	
23	-				-	-		-		-	-	-	-	-	-	0	0
23-01	-				-	18				1	-	2	-	1	4	2	28
23-02	-				-	34				8	-	-	-		7	0	49
23-03	-			1	-	8				1	-	1			1	0	12
23-04	-			1	-	6				1	8	-	-		3	2	21
23-99	-				-	-		-		-	-	-	-	-	2	0	2
TOTAL	0	0	0	2	0	66	0	0	0	11	8	3	0	1	17	4	112
CLASE 24																	
24	-				-	-		-		-	-	-	-	-	-	0	0
24-01	-				-	1		-		1	-	-	-	1		0	3
24-02	-				-	3		1			-		-	1	5	1	11
24-03	-				-	1					-	-	-			0	1
24-04	-				-	3		5	1		-	-	-	1	5	1	16
24-99	-				-			-		-	-	-	-	-	1	0	1
TOTAL	0	0	0	0	0	8	0	6	1	1	0	0	0	3	11	2	32

(Ver Clasificación Internacional para modelos y dibujos industriales, pág. 17 a 29)

Tabla III.6.1

**SOLICITUDES PUBLICADAS DE MODELOS INDUSTRIALES
POR LA CLASIFICACION INTERNACIONAL DE LOCARNO Y PAIS DE ORIGEN**

PAIS →	AT	BE	CH	CN	DE	ES	FR	GB	HK	IT	JP	NL	PT	SE	US	OTROS	TOTAL
CLASE 25																	
25	-				-	-		-		-	-	-	-	-	-	0	0
25-01	1	1			1	68		-		4	-	-	6	1	-	1	83
25-02						41		1		-	-	-	-	-	1	0	43
25-03	-				-	17		1		2	-	-	-	-	1	0	21
25-99	-				-	1		-		-	-	-	-	-	-	0	1
TOTAL	1	1	0	0	1	127	0	2	0	6	0	0	6	1	2	1	148
CLASE 26																	
26	-				-	-		-		-	-	-	-	-	-	0	0
26-01	-				-	1		-		-	-	-	-	-	-	1	2
26-02	-				-	2				-	1	-	-	-	2	1	6
26-03	-				-	5		-		2	-	1	-	-		0	8
26-04	-				-	3		-		1	-		1	-		0	5
26-05	-	1			-	33		1		2			-	-		0	37
26-06	-				-			-		1	-	-	-	-		0	1
26-99	-				-	1		-		-	-	-	-	-	-	0	1
TOTAL	0	1	0	0	0	45	0	1	0	6	0	2	1	0	2	2	60
CLASE 27																	
27	-				-	-		-		-	-	-	-	-	-	0	0
27-03	-				-	2		-		-	-	-	-	-	-	0	2
27-05	-			1	-	2		-		-	-	-	-	-	2	0	5
TOTAL	0	0	0	1	0	4	0	0	0	0	0	0	0	0	2	0	7
CLASE 28																	
28	-				-	-		-		-	-	-	-	-	-	0	0
28-01	-				-			-		-	-	-	-	-	2	0	2
28-02	-				-	1		-		-			-			0	1
28-03	-				-	7		1		-		1	-		9	1	19
TOTAL	0	0	0	0	0	8	0	1	0	0	0	1	0	0	11	1	22
CLASE 29																	
29	-				-	-		-		-	-	-	-	-	-	0	0
29-02	-				-	2		-		-	-	-	-	-	-	0	2
TOTAL	0	0	0	0	0	2	0	0	0	0	0	0	0	0	0	0	2
CLASE 30																	
30	-				-	-		-		-	-	-	-	-	-	0	0
30-02	-				-	1		-		-	-	-	-	-	-	0	1
30-03	-				-	1		-		-	-	-	-	-	-	0	1
30-08	-				-	1		-		-	-	-	-	-	-	0	1
30-99	-				-	1		-		-	-	-	-	-	-	0	1
TOTAL	0	0	0	0	0	4	0	0	0	0	0	0	0	0	0	0	4
CLASE 31																	
31	-				-			-		-	-	-	-	-	-	0	0
31-00						3						4		1	1	2	11
TOTAL	0	0	0	0	0	3	0	0	0	0	0	4	0	1	1	2	11
CLASE 99																	
99	-				-							-	-	-		0	0
99-00						14		1							1	0	16
TOTAL	0	0	0	0	0	14	0	1	0	0	0	0	0	0	1	0	16
TOTAL DE TOTALES	11	11	19	13	21	1.149	10	49	11	102	78	58	10	30	217	65	1.854

(Ver Clasificación Internacional para modelos y dibujos industriales, pág. 17 a 29)

Tabla III.6.2

SOLICITUDES PUBLICADAS DE DIBUJOS INDUSTRIALES POR LA CLASIFICACION INTERNACIONAL DE LOCARNO Y PAIS DE ORIGEN

PAIS →	AU	DE	ES	FI	GB	HN	IT	JP	MX	NL	PA	US	TOTAL
CLASE Y SUBCLASE ↓													
CLASE 1													
1		-	-		-		-					-	0
1-01		-	1		-		-					-	1
1-04		-	1		-		-					-	1
1-99		-	1		-		-					-	1
TOTAL	0	0	3	0	0	0	0	0	0	0	0	0	3
CLASE 2													
2		-	-		-		-					-	0
2-01		-	4		-		-		1			-	5
2-02		-	11		-		-					-	11
2-03		-	2		-		-					-	2
2-04		-	1		-		-					-	1
2-99		-	14		-		-				1	-	15
TOTAL	0	0	32	0	0	0	0	0	1	0	1	0	34
CLASE 3													
3		-	-		-		-					-	0
3-01		-	2		-		-					-	2
TOTAL	0	0	2	0	0	0	0	0	0	0	0	0	2
CLASE 5													
5		-	-		-		-					-	0
5-03		-	1		-		-					-	1
5-05			71		1					2		7	81
5-06			1	1								2	4
5-99		-	1		-		-					-	1
TOTAL	0	0	74	1	1	0	0	0	0	2	0	9	87
CLASE 6													
6		-	-		-		-					-	0
6-03		-	-		-		1					-	1
6-04		-	1		-		-					-	1
6-06		-	1		-		-					-	1
6-11		-	2		-		-					-	2
6-13		-	4		-		-			1		-	5
TOTAL	0	0	8	0	0	0	1	0	0	1	0	0	10
CLASE 7													
7-01		-	2		-		-					-	2
7-02		-	1		-		-					-	1
TOTAL	0	0	3	0	0	0	0	0	0	0	0	0	3
CLASE 9													
9		-	-		-		-					-	0
9-01		-	10		1		-					1	12
9-03		-	12		-		1	2				-	15
9-05		-	1		-		1					-	2
9-07		-	1		-		-					-	1
TOTAL	0	0	24	0	1	0	2	2	0	0	0	1	30
CLASE 11													
11		-	-		-		-					-	0
11-01		-	1		-		-					-	1
11-02		-	3		-		-					-	3
11-99		-	3		-		-					-	3
TOTAL	0	0	7	0	0	0	0	0	0	0	0	0	7
CLASE 12													
12		-	-		-		-					-	0
12-02		-	1		-		-					-	1
12-08	1	-	2		-		-					-	3
12-12		-	1		-		-					-	1
TOTAL	1	0	4	0	0	0	0	0	0	0	0	0	5
CLASE 13													
13		-	-		-		-					-	0
13-03		-	1		-		-					-	1
13-99		-	1		-		-					-	1
TOTAL	0	0	2	0	0	0	0	0	0	0	0	0	2

(Ver Clasificación Internacional para modelos y dibujos industriales, pag. 17 a 29)

Tabla III.6.2

SOLICITUDES PUBLICADAS DE DIBUJOS INDUSTRIALES POR LA CLASIFICACION INTERNACIONAL DE LOCARNO Y PAIS DE ORIGEN

PAIS →	AU	DE	ES	FI	GB	HN	IT	JP	MX	NL	PA	US	TOTAL
CLASE Y SUBCLASE ↓													
CLASE 14													
14		-	-		-		-					-	0
14-02		-	2		-		-					-	2
14-99		-	2		-		-					1	3
TOTAL	0	0	4	0	0	0	0	0	0	0	0	1	5
CLASE 15													
15		-	-		-		-					-	0
15-99		-	1		-		-					-	1
TOTAL	0	0	1	0	0	0	0	0	0	0	0	0	1
CLASE 16													
16		-	-		-		-					-	0
16-99		-	1		-		-					-	1
TOTAL	0	0	1	0	0	0	0	0	0	0	0	0	1
CLASE 18													
18		-	-		-		-					-	0
18-03		-	1		-		-					-	1
TOTAL	0	0	1	0	0	0	0	0	0	0	0	0	1
CLASE 19													
19		-	-		-		-					-	0
19-01		-	5		-		-					4	9
19-02		-	1		-		-					-	1
19-04		-	14		-		-					-	14
19-05		-	1		-		-					-	1
19-06		-	4		-		-					-	4
19-07		-	1		-		-					-	1
19-08		-	76		-		-					-	76
19-99		-	10		-		-					-	10
TOTAL	0	0	112	0	0	0	0	0	0	0	0	4	116
CLASE 20													
20		-	-		-		-					-	0
20-02		-	1		-		-					-	1
20-03		-	6		-		-					-	6
20-99		-	8		-		-					-	8
TOTAL	0	0	15	0	0	0	0	0	0	0	0	0	15
CLASE 21													
21		-	-		-		-					-	0
21-01		-	27			1	-					1	29
21-02		-	2				1					-	3
21-03		1	5		2		-					-	8
TOTAL	0	1	34	0	2	1	1	0	0	0	0	1	40
CLASE 23													
23		-	-		-		-					-	0
23-02		-	1		-		-					-	1
TOTAL	0	0	1	0	0	0	0	0	0	0	0	0	1
CLASE 24													
24		-	-		-		-					-	0
24-04		-	2		-		-		1			-	3
TOTAL	0	0	2	0	0	0	0	0	1	0	0	0	3
CLASE 25													
25		-	-		-		-					-	0
25-01		-	5		-		-					-	5
25-02		-	5		-		-					-	5
25-03		-	3		-		-					-	3
TOTAL	0	0	13	0	0	0	0	0	0	0	0	0	13
CLASE 99													
99		-			-		-					-	0
99-00			1							1			2
TOTAL	0	0	1	0	0	0	0	0	0	1	0	0	2
TOTAL DE TOTALES	1	1	344	1	4	1	4	2	2	4	1	16	381

(Ver Clasificación Internacional para modelos y dibujos industriales, pag. 17 a 29)

Gráfico III.6.1 SOLICITUDES DE MODELOS INDUSTRIALES POR CLASES



Gráfico III.6.2 SOLICITUDES DE DIBUJOS INDUSTRIALES POR CLASES



Tabla III.7.1

**CONCESIONES PUBLICADAS DE MODELOS INDUSTRIALES
POR LA CLASIFICACION INTERNACIONAL DE LOCARNO Y PAIS DE ORIGEN**

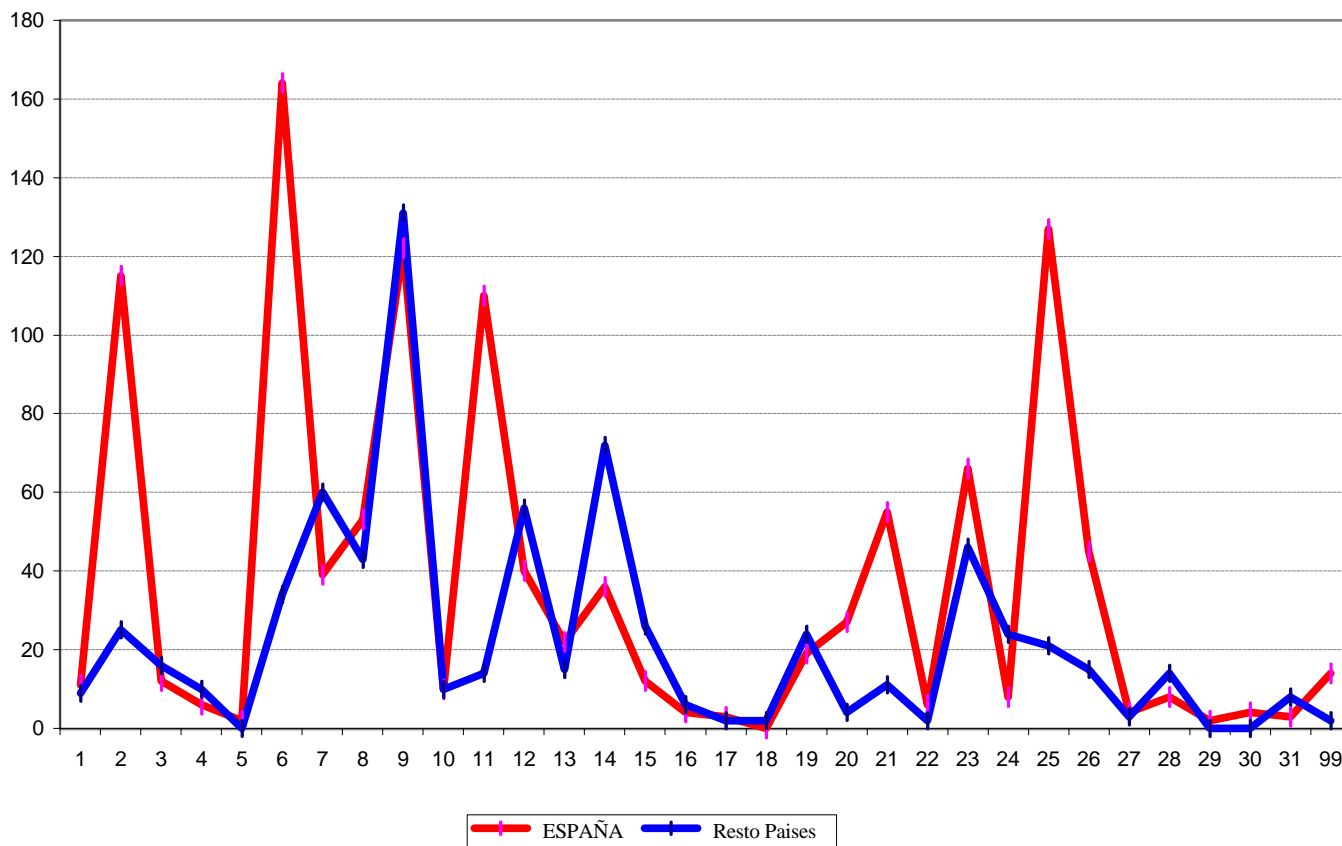
PAIS →	AT	CH	DE	ES	FR	GB	IT	JP	NL	NO	PT	SE	US	OTROS	TOTAL
CLASE Y SUBCLASE ↓															
CLASE 1															
1	-	-	-	-	-	-	-	-	-	-	-	-	-	0	0
1-01	-			17		1	2		1				3	0	24
1-04	-	-	-	2	-	-	-	-	-	-	-	-	-	0	2
1-99	-	-	-	-	-	-	-	-	-	-	-	-	1	0	1
TOTAL	0	0	0	19	0	1	2	0	1	0	0	0	4	0	27
CLASE 2															
2	-	-	-	-	-	-	-	-	-	-	-	-	-	0	0
2-01	-			3									9	0	12
2-02	-			5		2			2					0	9
2-03	-			1					1					0	2
2-04	-			117	1	3	7						1	1	130
2-07	-			5				3					1	1	10
TOTAL	0	0	0	131	1	5	7	3	3	0	0	0	11	2	163
CLASE 3															
3	-	-	-	-	-	-	-	-	-	-	-	-	-	0	0
3-01	-			23		5	2					1	9	5	45
3-03	-			2		1								0	3
3-04	-	-	-	1	-	-	-	-	-	-	-	-	-	0	1
TOTAL	0	0	0	26	0	6	2	0	0	0	0	1	9	5	49
CLASE 4															
4	-	-	-	-	-	-	-	-	-	-	-	-	-	0	0
4-01	-	-		4	-	-	1	-	-	-	-	-	2	0	7
4-02	-	-	6	5	-	-	-	-	3	-	-	-		1	15
TOTAL	0	0	6	9	0	0	1	0	3	0	0	0	2	1	22
CLASE 5															
5	-	-	-	-	-	-	-	-	-	-	-	-	-	0	0
5-05	-	-		1										0	1
5-06	-	-		7										0	7
TOTAL	0	0	0	8	0	0	0	0	0	0	0	0	0	0	8
CLASE 6															
6	-	-	-	-	-	-	-	-	-	-	-	-	-	0	0
6-01	-	-		83			3	-	-	1	-		1	1	89
6-02	-	-		1				-	-	-	-			0	1
6-03	-			21			2	-	-	-				0	23
6-04	-	-		24			1	-			-	1	2	5	33
6-05	-	-		3			2	-	-	-	-			0	5
6-06	-	-		54		2		-	-	-	-	1	3	3	63
6-07	-	-		8				-	-	-	-	-	-	1	9
6-08	-	-		6		2		-	-	-	-	-	1	1	10
6-09	-	-		1	-	-		-	-	-	-	-		0	1
6-10	-	-		1	-	-		-	-	-	-	-		0	1
6-11	-	-		1	-	-		-	-	-	-	-		0	1
6-13	-	-		3	-	1		-	-	-	-	-		0	4
6-99	-	-		1	-	-		-	-	-	-	-		0	1
TOTAL	0	0	0	207	0	5	8	0	0	1	0	2	7	11	241

Tabla III.7.1

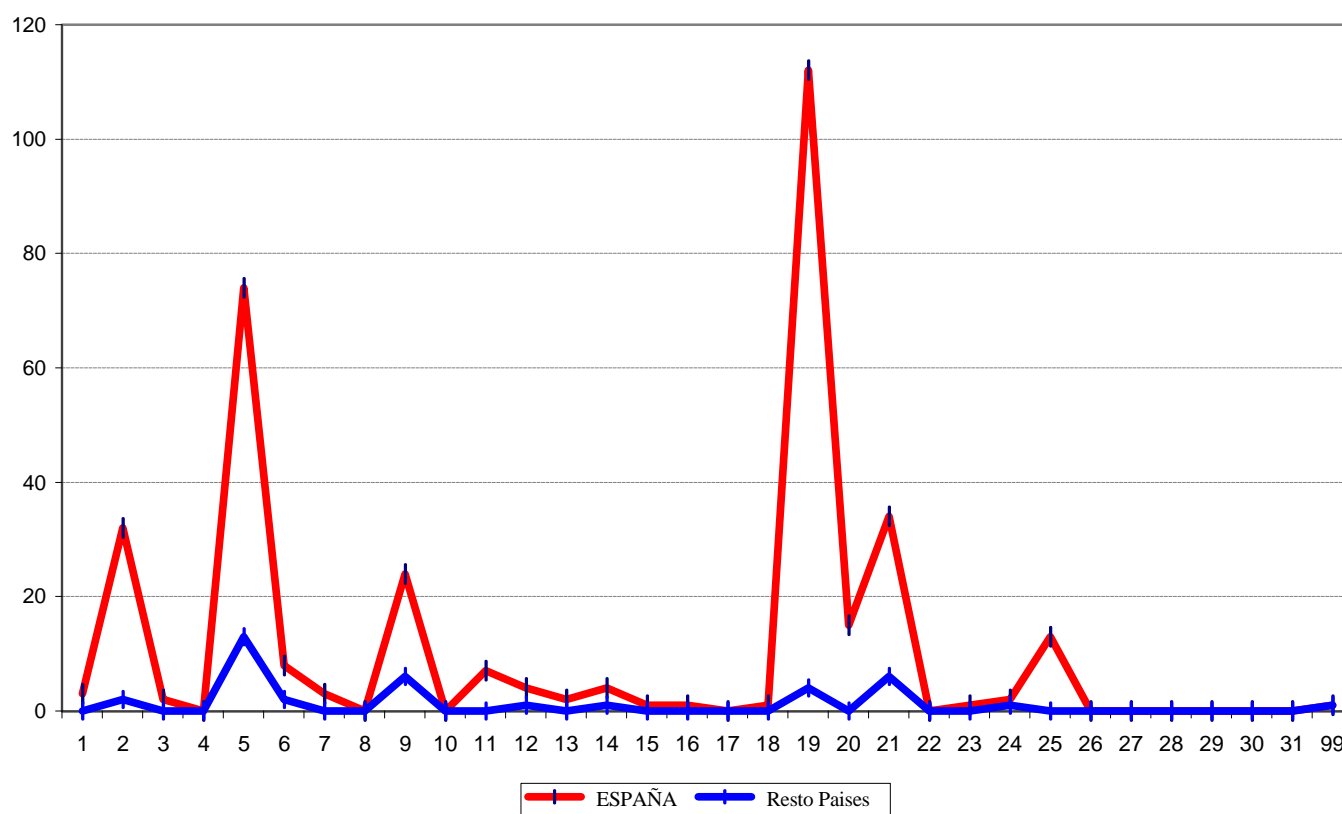
**CONCESIONES PUBLICADAS DE MODELOS INDUSTRIALES
POR LA CLASIFICACION INTERNACIONAL DE LOCARNO Y PAIS DE ORIGEN**

PAIS →	AT	CH	DE	ES	FR	GB	IT	JP	NL	NO	PT	SE	US	OTROS	TOTAL
CLASE Y SUBCLASE ↓															
CLASE 7															
7	-	-	-	-	-	-	-	-	-	-	-	-	-	0	0
7-01	-	1		11	-	-					-	1	2	0	15
7-02	-	-		9	-	-	10		4		-	-	2	1	26
7-03	-	-		7	-	1					-	1	2	0	11
7-04	-	-		2	-	1	1	-	1		-		2	1	8
7-05	-	-		2	-	-	-	-	3		-	-	5	0	10
7-06	-	-	-	11			2	-			-	-	-	0	13
7-07	-	1	-	9		1		-			-	1	8	0	20
7-08	-	-	-	1	-	-	-	-			-	-		0	1
7-99	-	1	-	2	-	2	2	-			-	-	1	0	8
TOTAL	0	3	0	54	0	5	15	0	8	0	0	3	22	2	112
CLASE 8															
8	-	-	-	-	-	-	-	-	-	-	-	-	-	0	0
8-01	-	-	-	1	-	-	-	-	-	-	-	-	1	0	2
8-02	-	-	-		-	-	-	-	-	-	-	-	1	0	1
8-03	-	-	-	3	-	-	-	1	-	-	-	-	-	5	9
8-04	-	-	-	1				-	-	-	-	-	-	0	1
8-05	-	-	-	7			2	-	1	-	-	-	6	0	16
8-06	-	-	-	16	1	1	1	-	-	-	-	-	3	1	23
8-07	-	-	-	5		1		-	-	-	-	-	2	2	10
8-08	-	-	-	33		1	3	1	-	-	-	1	8	1	48
8-09	-	-	-	6	-	-	-	-	-	-	-	-	-	0	6
8-99	1	-	-	2	-	-	1	-	-	-	1	1	-	0	6
TOTAL	1	0	0	74	1	3	7	2	1	0	1	2	21	9	122
CLASE 9															
9	-	-	-	-	-	-	-	-	-	-	-	-	-	0	0
9-01	-	5	2	88	1	8	5	1	16		2		23	5	156
9-02	-		-	1										0	1
9-03	-	1		52		2	2	2	2			3	20	5	89
9-05	-	-	-	5							-		1	0	6
9-07	-	1	-	2		1	-	-	1	-	-	-	15	1	21
9-08	-	-	-				-	-	-	-	-	1		0	1
9-09	-	-	1	12	1	5	-	-	-	-	-	-	1	0	20
9-99	-	-	-	4			-	-	-	-	-	-	-	0	4
TOTAL	0	7	3	164	2	16	7	3	19	0	2	4	60	11	298
CLASE 10															
10	-	-	-	-	-	-	-	-	-	-	-	-	-	0	0
10-02	-	-	-	1	-	-	2				-	-	1	0	4
10-03	-	-	-	2	-	-	-	-	-	-	-	-	-	0	2
10-04	-	-	-	2	-	1	-				-	-	-	0	3
10-05	-	-	-	6	-	3	-	1	-	-	-	-	1	0	11
10-06	-	-	-	6	-	-	-	-	-	-	-	-		1	7
10-07	-	-	-	1	-	-	-	2	1		-	-		0	4
10-99	-	-	-	1	-	-	-	-	-	-	-	-	-	0	1
TOTAL	0	0	0	19	0	4	2	3	1	0	0	0	2	1	32

Tabla III.7.1

**CONCESIONES PUBLICADAS DE MODELOS INDUSTRIALES
POR LA CLASIFICACION INTERNACIONAL DE LOCARNO Y PAIS DE ORIGEN**

PAIS →	AT	CH	DE	ES	FR	GB	IT	JP	NL	NO	PT	SE	US	OTROS	TOTAL
CLASE Y SUBCLASE ↓															
CLASE 11															
11	-	-	-	-	-	-	-	-	-	-	-	-	-	0	0
11-01	-	-	-	21	-	-	2	-	-	-	-	-	3	2	28
11-02	1	-	2	87	-	-	-	-	-	-	6	-	1	0	97
11-03	-	-	-	3	-	-	-	-	-	-	-	-	-	0	3
11-04	-	-	-	1	-	-	-	-	-	-	-	-	-	0	1
11-99	-	1	-	-	-	-	-	-	-	-	-	-	-	0	1
TOTAL	1	1	2	112	0	0	2	0	0	0	6	0	4	2	130
CLASE 12															
12	-	-	-	-	-	-	-	-	-	-	-	-	-	0	0
12-02	-	-	-	5	-	1	-	-	-	-	-	-	-	0	6
12-05	-	-	-	2	-	-	-	-	-	-	-	-	-	0	2
12-08	-	-	-	4	-	-	4	2	-	-	-	-	-	1	11
12-10	-	-	-	1	-	-	-	-	-	-	-	-	-	0	1
12-11	-	-	-	2	-	-	-	3	-	-	-	-	-	0	5
12-12	-	-	-	-	-	1	-	-	-	-	-	-	-	0	1
12-15	-	-	-	-	2	-	3	1	-	-	-	-	6	0	12
12-16	-	-	-	23	-	2	24	1	-	-	-	-	2	4	56
TOTAL	0	0	0	37	2	4	31	7	0	0	0	0	8	5	94
CLASE 13															
13	-	-	-	-	-	-	-	-	-	-	-	-	-	0	0
13-02	-	-	-	1	-	-	-	1	-	-	-	2	5	0	9
13-03	-	-	-	15	-	2	1	1	-	-	-	4	2	2	27
13-99	-	-	-	1	-	-	1	-	-	-	-	-	-	0	2
TOTAL	0	0	0	17	0	2	2	2	0	0	0	6	7	2	38
CLASE 14															
14	-	-	-	-	-	-	-	-	-	-	-	-	-	0	0
14-01	-	-	1	3	-	-	-	2	-	-	-	2	2	3	13
14-02	1	-	2	9	1	-	1	5	-	-	-	-	10	2	31
14-03	-	-	8	21	-	-	2	5	5	1	-	12	3	3	60
14-99	-	-	1	14	-	-	1	-	1	-	-	-	2	0	19
TOTAL	1	0	12	47	1	0	4	12	6	1	0	14	17	8	123
CLASE 15															
15	-	-	-	-	-	-	-	-	-	-	-	-	-	0	0
15-02	-	-	-	2	-	2	-	-	-	-	-	-	1	1	6
15-03	-	-	-	2	-	-	-	-	-	-	-	2	-	0	4
15-04	-	-	-	1	-	-	-	-	-	-	-	-	2	0	3
15-05	-	-	-	1	-	4	2	2	-	-	-	3	-	3	15
15-06	-	-	1	-	-	-	-	-	-	-	-	-	-	0	1
15-07	-	-	-	4	-	-	-	2	1	-	-	-	1	0	8
15-09	-	-	-	-	-	-	-	-	-	-	-	-	1	0	1
15-99	-	-	-	3	-	-	1	2	-	-	-	-	-	0	6
TOTAL	0	0	1	13	0	6	3	6	1	0	0	5	5	4	44
CLASE 16															
16	-	-	-	-	-	-	-	-	-	-	-	-	-	0	0
16-01	-	-	-	-	-	-	-	1	-	-	-	-	-	0	1
16-02	-	-	-	-	-	-	-	1	-	-	-	-	-	0	1
16-06	-	-	-	1	-	-	-	-	-	-	-	-	4	1	6
TOTAL	0	0	0	1	0	0	0	2	0	0	0	0	4	1	8
CLASE 17															
17	-	-	-	-	-	-	-	-	-	-	-	-	-	0	0
17-01	-	-	-	-	-	-	-	-	-	-	-	-	1	0	1
17-03	-	-	-	1	-	-	-	-	-	-	-	-	-	0	1
TOTAL	0	0	0	1	0	0	0	0	0	0	0	0	1	0	2

(Ver Clasificación Internacional para modelos y dibujos industriales, pag. 17 a 29)

Tabla III.7.1

**CONCESIONES PUBLICADAS DE MODELOS INDUSTRIALES
POR LA CLASIFICACION INTERNACIONAL DE LOCARNO Y PAIS DE ORIGEN**

PAIS →	AT	CH	DE	ES	FR	GB	IT	JP	NL	NO	PT	SE	US	OTROS	TOTAL
CLASE Y SUBCLASE ↓															
CLASE 18															
18	-	-	-	-	-	-	-	-	-	-	-	-	-	0	0
18-01	-	-	-	1	-	-	-	-	-	-	-	-	1	1	3
18-02	-	-	-	-	-	-	-	6	-	-	-	-	-	0	6
TOTAL	0	0	0	1	0	0	0	6	0	0	0	0	1	1	9
CLASE 19															
19	-	-	-	-	-	-	-	-	-	-	-	-	-	0	0
19-01	-	-	-	2	-	-	-	-	-	-	-	-	-	0	2
19-02	-	-	-	3	-	-	1	1	-	-	-	-	1	0	6
19-03	-	-	-	1	-	-	-	-	-	-	-	-	-	0	1
19-04	-	-	-	3	-	2	-	-	1	-	-	-	-	0	6
19-06	2	-	-	7	-	-	1	3	-	-	-	-	2	2	17
19-07	-	-	-	3	-	-	-	-	-	-	-	-	-	0	3
19-08	-	-	-	4	-	-	-	-	-	-	-	1	3	1	9
19-99	-	-	-	3	-	-	-	-	1	-	-	-	4	0	8
TOTAL	2	0	0	26	0	2	2	4	2	0	0	1	10	3	52
CLASE 20															
20	-	-	-	-	-	-	-	-	-	-	-	-	-	0	0
20-01	-	-	-	7	-	-	-	-	-	-	-	-	3	0	10
20-02	-	-	-	24	-	-	1	2	3	-	-	-	-	1	31
20-03	-	-	-	9	-	-	-	-	-	-	-	-	-	1	10
20-99	-	-	-	2	-	-	-	-	-	-	-	-	-	0	2
TOTAL	0	0	0	42	0	0	1	2	3	0	0	0	3	2	53
CLASE 21															
21	-	-	-	-	-	-	-	-	-	-	-	-	-	0	0
21-01	-	-	-	88	-	1	-	4	-	-	-	-	5	1	99
21-02	-	-	-	7	-	-	-	-	1	-	-	-	1	7	16
21-03	-	-	1	6	-	-	-	1	1	-	1	-	-	0	10
TOTAL	0	0	1	101	0	1	0	5	2	0	1	0	6	8	125
CLASE 22															
22	-	-	-	-	-	-	-	-	-	-	-	-	-	0	0
22-03	-	-	-	2	-	-	-	-	-	-	-	-	-	0	2
22-05	-	-	-	3	-	-	-	-	-	-	-	-	1	0	4
22-06	-	-	-	1	-	1	-	1	-	-	-	-	4	0	7
TOTAL	0	0	0	6	0	1	0	1	0	0	0	0	5	0	13
CLASE 23															
23	-	-	-	-	-	-	-	-	-	-	-	-	-	0	0
23-01	-	-	-	23	-	-	3	-	1	-	-	-	10	3	40
23-02	-	-	-	38	-	1	6	-	-	-	-	-	6	0	51
23-03	-	-	-	7	-	-	2	-	1	-	-	-	1	2	13
23-04	-	-	-	6	-	1	1	10	-	-	-	-	2	1	21
23-99	-	-	-	-	-	-	-	-	-	-	-	-	2	0	2
TOTAL	0	0	0	74	0	2	12	10	2	0	0	0	21	6	127
CLASE 24															
24	-	-	-	-	-	-	-	-	-	-	-	-	-	0	0
24-01	-	-	-	2	-	-	1	-	-	-	-	3	-	0	6
24-02	-	-	-	3	-	1	-	-	-	-	-	-	3	0	7
24-03	-	-	-	1	-	-	-	-	-	-	-	-	-	0	1
24-04	-	-	-	2	-	2	-	-	-	2	-	1	10	2	19
24-99	-	-	-	1	-	-	-	-	-	-	-	-	1	0	2
TOTAL	0	0	0	9	0	3	1	0	0	2	0	4	14	2	35

Tabla III.7.1

**CONCESIONES PUBLICADAS DE MODELOS INDUSTRIALES
POR LA CLASIFICACION INTERNACIONAL DE LOCARNO Y PAIS DE ORIGEN**

PAIS →	AT	CH	DE	ES	FR	GB	IT	JP	NL	NO	PT	SE	US	OTROS	TOTAL
CLASE Y SUBCLASE ↓															
CLASE 25															
25	-	-	-	-	-	-	-	-	-	-	-	-	-	0	0
25-01	1		1	77	-	-	4	2		1	19	1		3	109
25-02	-			34	-	1	-	-					1	0	36
25-03	-	-		23	-	1	-	-	-	-	-	-	-	0	24
25-04	-	-	-	5	-	-	-	-	-	-	-	-	-	1	6
25-99	-	-	-	3	-	-	-	-	-	-	-	-	-	0	3
TOTAL	1	0	1	142	0	2	4	2	0	1	19	1	1	4	178
CLASE 26															
26	-	-	-	-	-	-	-	-	-	-	-	-	-	0	0
26-01	-	-	-	1	-	-	-	-	-	-	-	-	1	1	3
26-02	-	-	-	2	-	-	-	-	-	-	-	-	-	1	3
26-03	-	-	-	5	-	-	-	-	-	-	-	-	-	1	6
26-04	-	-	-	1	-	-	4	-	-	-	-	-	1	1	7
26-05	-	-	-	52	1	3								8	64
26-06	-	-	-		-	-								1	1
26-99	-	-	-	2	-	-	-	-	-	-	-	-	-	0	2
TOTAL	0	0	0	63	1	3	4	0	0	0	0	0	2	13	86
CLASE 27															
27	-	-	-	-	-	-	-	-	-	-	-	-	-	0	0
27-05	-	-	-	5	-	-	-	-	-	-	-	-	1	1	7
27-06	-	-	-	2										0	2
TOTAL	0	0	0	7	0	0	0	0	0	0	0	0	1	1	9
CLASE 28															
28	-	-	-	-	-	-	-	-	-	-	-	-	-	0	0
28-01	-	-	-	-	-	-	-	-	-	-	-	-	6	0	6
28-02	-	-	-	1									1	0	2
28-03	-	-	-	4	1				1				7	1	14
TOTAL	0	0	0	5	1	0	0	0	1	0	0	0	14	1	22
CLASE 29															
29	-	-	-	-	-	-	-	-	-	-	-	-	-	0	0
29-02	-	-	-	3	-	1	-	-	-	-	-	-	-	0	4
29-99	-	-	-	1	-	-	-	-	-	-	-	-	-	0	1
TOTAL	0	0	0	4	0	1	0	0	0	0	0	0	0	0	5
CLASE 30															
30	-	-	-	-	-	-	-	-	-	-	-	-	-	0	0
30-03	-	-	-	1	-	-	-	-	-	-	-	-	-	0	1
30-08	-	-	-	1	-	-	-	-	-	-	-	-	-	0	1
30-99	-	-	-	1	-	-	-	-	-	-	-	-	-	0	1
TOTAL	0	0	0	3	0	0	0	0	0	0	0	0	0	0	3
CLASE 31															
31	-	-	-	3	-	-	1	-	3		-	1	2	2	12
TOTAL	0	0	0	3	0	0	1	0	3	0	0	1	2	2	12
CLASE 99															
99	-		-	12							1			0	13
TOTAL	0	0	0	12	0	0	0	0	0	0	1	0	0	0	13
TOTAL DE TOTALES	6	11	26	1.437	9	72	118	70	56	5	30	44	264	107	2.255

Tabla III.7.2

**CONCESIONES PUBLICADAS DE DIBUJOS INDUSTRIALES
POR LA CLASIFICACION INTERNACIONAL DE LOCARNO Y PAIS DE ORIGEN**

PAIS →	AT	BR	DE	ES	FI	GB	IT	JP	NL	US	TOTAL
CLASE Y SUBCLASE ↓											
CLASE 2											
2	-	-	-	-		-	-	-	-	-	0
2-01	-	-	-	1		-	-	-	-	-	1
2-02	-	-	-	45		-	-	-	-	-	45
2-03	-	-	-	1		-	-	-	-	-	1
2-04	-	-	-	3		-	-	-	-	-	3
2-05	-	-	-	1		-	-	-	-	-	1
2-99	-	-	-	10		-	-	-	-	-	10
TOTAL	0	0	0	61	0	0	0	0	0	0	61
CLASE 3											
3	-	-	-	-		-	-	-	-	-	0
3-01	-	-	-	2		-	-	-	-	-	2
TOTAL	0	0	0	2	0	0	0	0	0	0	2
CLASE 5											
5	-	-	-	-		-	-	-	-	-	0
5-05	-	-	-	125		1	3		1	18	148
5-06	-	-	-	3	1					7	11
5-99	-	-	-	1		-	-	-	-	-	1
TOTAL	0	0	0	129	1	1	3	0	1	25	160
CLASE 6											
6	-	-	-	-		-	-	-	-	-	0
6-04	-	-	-	1		-	-	-	-	-	1
6-07	-	-	-	1		-	-	-	-	-	1
6-11	-	-	-	3		-	-	-	-	-	3
6-13	-	-	-	3		-	-	-	-	-	3
TOTAL	0	0	0	8	0	0	0	0	0	0	8
CLASE 7											
7	-	-	-	-		-	-	-	-	-	0
7-01	-	-	-	5		-	-	-	-	-	5
7-02	-	-	-	1		-	1	-	-	-	2
7-03	-	-	-	-		-	-	-	-	-	0
TOTAL	0	0	0	6	0	0	1	0	0	0	7
CLASE 9											
9	-	-	-	-		-	-	-	-	-	0
9-01	-	-	-	10		1	-	-	-	1	12
9-03	-	-	-	9		-	-	1	-		10
9-05	-	-	-	1		-	1	-	-	-	2
9-09	-	-	-	1		-	-	-	-	-	1
TOTAL	0	0	0	21	0	1	1	1	0	1	25
CLASE 10											
10	-	-	-	-		-	-	-	-	-	0
10-06	-	-	-	4		-	-	-	-	-	4
TOTAL	0	0	0	4	0	0	0	0	0	0	4

(Ver Clasificación Internacional para modelos y dibujos industriales, pag. 17 a 29)

Tabla III.7.2

**CONCESIONES PUBLICADAS DE DIBUJOS INDUSTRIALES
POR LA CLASIFICACION INTERNACIONAL DE LOCARNO Y PAIS DE ORIGEN**

PAIS →	AT	BR	DE	ES	FI	GB	IT	JP	NL	US	TOTAL
CLASE Y SUBCLASE ↓											
CLASE 11											
11	-	-	-	-		-	-	-	-	-	0
11-01	-	-	-	2		-	-	-	-	-	2
11-02	-	-	-	5		-	-	-	-	-	5
11-99	-	-	-	3		-	1	-	-	-	4
TOTAL	0	0	0	10	0	0	1	0	0	0	11
CLASE 12											
12	-	-	-	-		-	-	-	-	-	0
12-07	-	-	-	1		-	-	-	-	-	1
12-08	-	-	-	4		-	-	-	-	-	4
12-12	-	-	-	1		-	-	-	-	-	1
TOTAL	0	0	0	6	0	0	0	0	0	0	6
CLASE 14											
14	-	-	-	-		-	-	-	-	-	0
14-01	-	-	-	-		-	-	-	-	-	0
14-02	-	-	-	-		-	-	-	-	-	0
14-03	-	-	-	-		-	-	-	-	-	0
14-99	-	-	-	7		-	-	-	-	1	8
TOTAL	0	0	0	7	0	0	0	0	0	1	8
CLASE 15											
15	-	-	-	-		-	-	-	-	-	0
15-09	-	-	-	1		-	-	-	-	-	1
15-99	-	-	-	1		-	-	-	-	-	1
TOTAL	0	0	0	2	0	0	0	0	0	0	2
CLASE 19											
19	-	-	-	-		-	-	-	-	-	0
19-01	-	-	-	11		-	-	-	-	4	15
19-02	-	-	-	1		-	-	-	-	-	1
19-03	-	-	-	1		-	-	-	-	-	1
19-04	-	-	-	11		-	-	-	-	-	11
19-06	-	-	-	1		-	-	-	-	-	1
19-07	-	-	-	1		-	-	-	-	-	1
19-08	-	-	-	69		-	-	-	-	1	70
19-99	-	-	-	8		-	-	-	-	-	8
TOTAL	0	0	0	103	0	0	0	0	0	5	108
CLASE 20											
20	-	-	-	-		-	-	-	-	-	0
20-99	-	-	-	34		-	-	-	-	-	34
TOTAL	0	0	0	34	0	0	0	0	0	0	34
CLASE 21											
21	-	-	-	-		-	-	-	-	-	0
21-01	1	-	-	20		-	-	-	-	1	22
21-02	-	-	-	1		-	-	-	-	-	1
21-03	-	-	3	10		2	-	-	-	-	15
TOTAL	1	0	3	31	0	2	0	0	0	1	38

(Ver Clasificación Internacional para modelos y dibujos industriales, pag. 17 a 29)

Tabla III.7.2

**CONCESIONES PUBLICADAS DE DIBUJOS INDUSTRIALES
POR LA CLASIFICACION INTERNACIONAL DE LOCARNO Y PAIS DE ORIGEN**

PAIS →	AT	BR	DE	ES	FI	GB	IT	JP	NL	US	TOTAL
CLASE Y SUBCLASE ↓											
CLASE 23											
23	-	-	-	-		-	-	-	-	-	0
23-02	-	-	-	2		-	-	-	-	-	2
23-04	-	-	1	-		-	-	-	-	-	1
TOTAL	0	0	1	2	0	0	0	0	0	0	3
CLASE 24											
24	-	-	-	-		-	-	-	-	-	0
24-04	-	-	-	-		-	-	-	-	1	1
24-99	-	2	-	-		-	-	-	-	-	2
TOTAL	0	2	0	0	0	0	0	0	0	1	3
CLASE 25											
25	-	-	-	-		-	-	-	-	-	0
25-01	-	-	-	1		-		-	-	-	1
25-02	-	-	-	7		-	-	-	-	-	7
25-99	-	-	-	1		-	-	-	-	-	1
TOTAL	0	0	0	9	0	0	0	0	0	0	9
CLASE 27											
27	-	-	-	-		-	-	-	-	-	0
27-04	-	-	-	2		-	-	-	-	-	2
TOTAL	0	0	0	2	0	0	0	0	0	0	2
CLASE 99											
99	-	-	-			-	-	-	-		0
99-00				6					1		7
TOTAL	0	0	0	6	0	0	0	0	1	0	7
TOTAL DE TOTALES	1	2	4	443	1	4	6	1	2	34	498

(Ver Clasificación Internacional para modelos y dibujos industriales, pag. 17 a 29)

**Tabla III.8.1 MODELOS Y DIBUJOS INDUSTRIALES EN VIGOR, POR
COMUNIDADES AUTONOMAS Y PROVINCIAS AL 31-12-2001**

COMUNIDADES/PROVINCIAS	MODELOS	DIBUJOS	TOTAL
ANDALUCIA			
ALMERIA	83	15	98
CADIZ	131	50	181
CORDOBA	151	52	203
GRANADA	97	40	137
HUELVA	41	12	53
JAEN	71	15	86
MALAGA	221	66	287
SEVILLA	434	144	578
TOTAL	1.229	394	1.623
ARAGON			
HUESCA	35	13	48
TERUEL	16	5	21
ZARAGOZA	709	152	861
TOTAL	760	170	930
ASTURIAS, PRINCIPADO DE			
ASTURIAS	242	86	328
TOTAL	242	86	328
BALEARES, ISLAS			
BALEARES	297	135	432
TOTAL	297	135	432
CANARIAS			
LAS PALMAS	150	125	275
TENERIFE	92	63	155
TOTAL	242	188	430
CANTABRIA			
SANTANDER	91	18	109
TOTAL	91	18	109
CASTILLA LA MANCHA			
ALBACETE	166	24	190
CIUDAD REAL	65	8	73
CUENCA	52	3	55
GUADALAJARA	15	6	21
TOLEDO	166	54	220
TOTAL	464	95	559

Tabla III.8.1 MODELOS Y DIBUJOS INDUSTRIALES EN VIGOR, POR COMUNIDADES AUTONOMAS Y PROVINCIAS AL 31-12-2001

COMUNIDADES/PROVINCIAS	MODELOS	DIBUJOS	TOTAL
CASTILLA LEON			
AVILA	24	4	28
BURGOS	157	29	186
LEON	56	19	75
PALENCIA	22	11	33
SALAMANCA	47	41	88
SEGOVIA	8	7	15
SORIA	26	5	31
VALLADOLID	132	32	164
ZAMORA	17	4	21
TOTAL	489	152	641
CATALUÑA			
BARCELONA	6.170	1.192	7.362
GERONA	282	95	377
LERIDA	89	25	114
TARRAGONA	284	32	316
TOTAL	6.825	1.344	8.169
COMUNIDAD VALENCIANA			
ALICANTE	1.884	548	2.432
CASTELLON	311	221	532
VALENCIA	2.715	468	3.183
TOTAL	4.910	1.237	6.147
EXTREMADURA			
BADAJOS	30	16	46
CACERES	14	6	20
TOTAL	44	22	66
GALICIA			
CORUÑA	174	83	257
LUGO	27	8	35
ORENSE	37	12	49
PONTEVEDRA	175	53	228
TOTAL	413	156	569

**Tabla III.8.1 MODELOS Y DIBUJOS INDUSTRIALES EN VIGOR, POR
COMUNIDADES AUTONOMAS Y PROVINCIAS AL 31-12-2001**

COMUNIDADES/PROVINCIAS	MODELOS	DIBUJOS	TOTAL
MADRID, COMUNIDAD DE			
MADRID	3.520	1.099	4.619
TOTAL	3.520	1.099	4.619
MURCIA, REGION DE			
MURCIA	537	105	642
TOTAL	537	105	642
NAVARRA, COMUNIDAD FORAL			
NAVARRA	436	97	533
TOTAL	436	97	533
PAIS VASCO			
ALAVA	327	103	430
GUIPUZCOA	744	78	822
VIZCAYA	593	115	708
TOTAL	1.664	296	1.960
RIOJA, LA			
LOGROÑO	347	60	407
TOTAL	347	60	407
CEUTA	3	7	10
MELILLA	18	6	24
TOTAL	21	13	34
NO CONSTA	1.281	139	1.420
TOTAL PARCIAL	23.812	5.806	29.618
EXTRANJEROS	10.039	489	10.528
TOTAL DE TOTALES	33.851	6.295	40.146

Gráfico III.8.1.1 MODELOS INDUSTRIALES EN VIGOR AL 31/12/2001 POR CC.AA



Gráfico III.8.1.2 DIBUJOS INDUSTRIALES EN VIGOR AL 31/12/2001 POR CC.AA



**Tabla III.8.2 MODELOS Y DIBUJOS INDUSTRIALES EN VIGOR,
POR PAISES DE ORIGEN AL 31-12-2001**

CODIGO	PAIS DE ORIGEN	MODELOS INDUSTRIALES	DIBUJOS INDUSTRIALES	TOTAL
AD	ANDORRA	15	5	20
AG	ANTIGUA	1	1	2
AN	ANTILLAS NEERLANDESAS	1	0	1
AR	ARGENTINA	12	3	15
AT	AUSTRIA	43	5	48
AU	AUSTRALIA	108	0	108
BA	BOSNIA-HEZERGOVINA	1	0	1
BB	BARBADOS	1	0	1
BE	BELGICA	146	5	151
BG	BULGARIA	1	0	1
BR	BRASIL	22	3	25
BS	BAHAMAS	1	0	1
BX	BENELUX	2	0	2
CA	CANADA	45	0	45
CH	SUIZA	110	4	114
CL	CHILE	2	1	3
CN	CHINA	21	0	21
CS	CHECOSLOVAQUIA	8	0	8
CU	CUBA	2	0	2
CY	CHIPRE	1	0	1
CZ	REPUBLICA CHECA	9	0	9
DE	ALEMANIA	243	25	268
DK	DINAMARCA	191	3	194
EA	EAP0	1	0	1
EE	ESTONIA	1	0	1
ES	ESPAÑA	23.812	5.806	29.618
FI	FINLANDIA	80	1	81
FR	FRANCIA	186	19	205
GB	REINO UNIDO	881	92	973
GR	GRECIA	1	0	1
HK	REPUBLICA POPUL. CHINA	58	0	58
IE	IRLANDA	12	0	12
IL	ISRAEL	46	0	46
IN	INDIA	3	1	4
IR	IRAN	2	0	2
IS	ISLANDIA	2	0	2

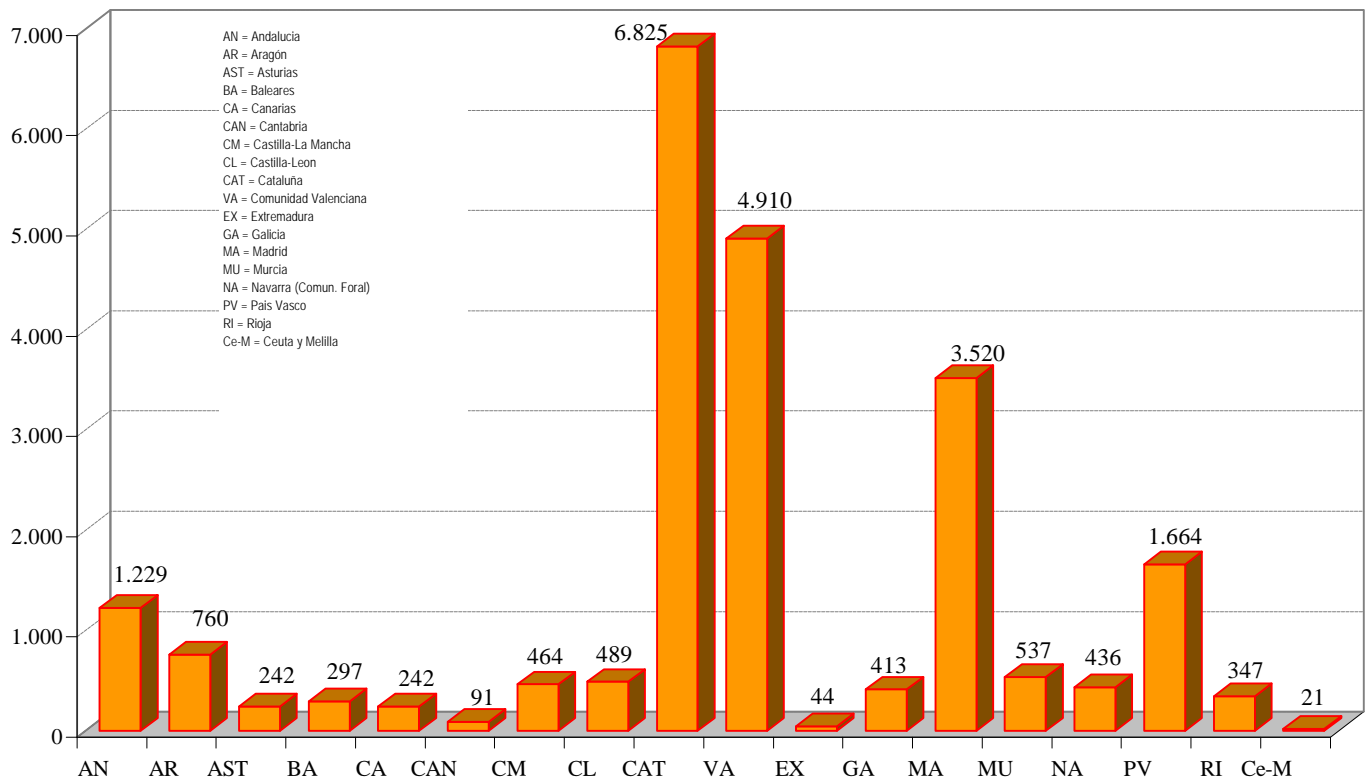
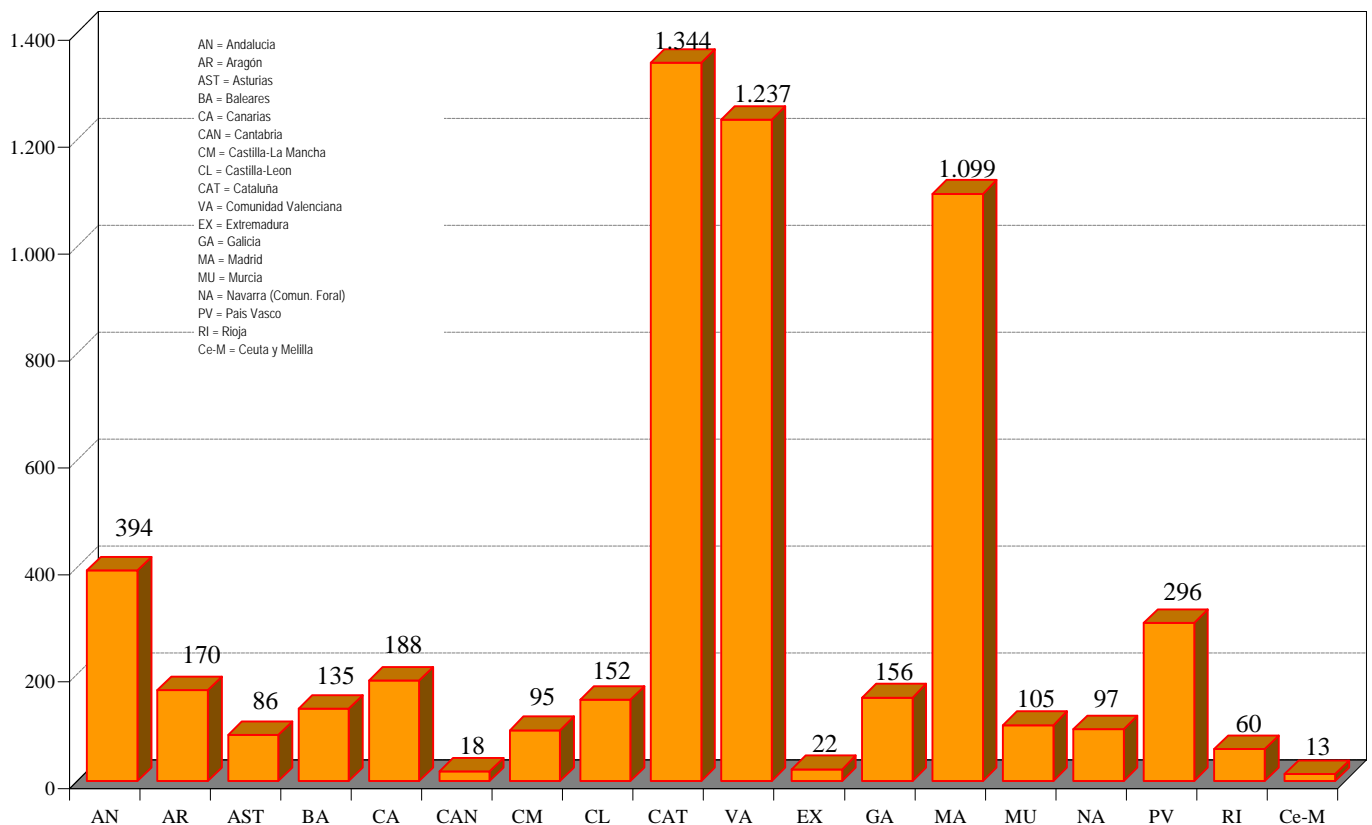
**Tabla III.8.2 MODELOS Y DIBUJOS INDUSTRIALES EN VIGOR,
POR PAISES DE ORIGEN AL 31-12-2001**

CODIGO	PAIS DE ORIGEN	MODELOS INDUSTRIALES	DIBUJOS INDUSTRIALES	TOTAL
IT	ITALIA	1.890	50	1.940
JO	JORDANIA	1	0	1
JP	JAPON	964	9	973
KP	REP.DEMOC.DE COREA	25	3	28
KR	REP. DE COREA	28	1	29
LI	LIECHTENSTEIN	16	0	16
LU	LUXEMBURGO	15	0	15
MA	MARRUECOS	1	0	1
MC	MONACO	1	0	1
MX	MEXICO	5	1	6
NE	NIGER	1	0	1
NL	PAISES BAJOS	948	65	1.013
NO	NORUEGA	43	0	43
NZ	NUEVA ZELANDA	14	0	14
PA	PANAMA	5	0	5
PE	PERU	0	1	1
PL	POLONIA	8	0	8
PT	PORTUGAL	93	5	98
RU	FEDERACION RUSA	1	0	1
SE	SUECIA	555	8	563
SG	SINGAPUR	2	0	2
SI	ESLOVENIA	4	1	5
SU	ANTIGUA R.S. SOVIETICAS	4	0	4
SY	REPUBLICA ARABE SIRIA	1	0	1
SZ	SWAZILAND	43	4	47
TH	TAILANDIA	4	0	4
TR	TURQUIA	5	1	6
TW	TAIWAN	52	0	52
US	ESTADOS UNIDOS	3.024	169	3.193
VE	VENEZUELA	1	0	1
VG	ISLAS VIRGENES	2	0	2
XX	NO CONSTA	8	3	11
YU	YUGOSLAVIA	2	0	2
ZA	SUDAFRICA	14	0	14
TOTAL		33.851	6.295	40.146

Tabla III.8.3 MODELOS INDUSTRIALES EN VIGOR POR LA CLASIFICACION INTERNACIONAL DE LOCARNO Y PAIS DE ORIGEN, AL 31/12/2001

PAIS →	AT	AU	BE	CA	CH	DE	DK	ES	FI	FR
CLASE Y SUBCLASE										
CLASE 1										
1	-	-	-	-	-	-	-	-	-	-
1-01	-	1	10	1	7	3	-	357	1	1
1-02	-	-	-	-	-	-	-	-	-	-
1-03	-	-	-	-	-	-	-	1	-	-
1-04	-	-	-	-	-	-	-	9	-	-
1-06	-	-	-	-	-	-	-	1	-	-
1-99	-	-	-	-	-	-	-	-	-	-
TOTAL	0	1	10	1	7	3	0	368	1	1
CLASE 2										
2	-	-	-	-	-	-	-	1	-	-
2-01	-	-	-	-	-	-	-	20	-	-
2-02	-	-	-	-	-	-	1	112	-	1
2-03	-	-	3	-	-	-	-	22	-	-
2-04	-	1	-	1	-	1	-	1.037	-	5
2-05	-	-	-	-	-	-	-	6	-	-
2-06	-	1	-	-	-	-	-	7	-	-
2-07	1	1	-	-	-	-	-	70	-	-
TOTAL	1	3	3	1	0	1	1	1.275	0	6
CLASE 3										
3	-	-	-	-	-	-	-	1	-	-
3-01	-	3	3	-	-	2	2	358	-	-
3-02	-	1	-	-	-	-	-	22	-	-
3-03	-	-	-	-	-	-	-	19	-	-
3-04	-	-	-	-	-	-	-	6	-	-
3-99	-	-	-	-	-	-	-	2	-	1
TOTAL	0	4	3	0	0	2	2	408	0	1
CLASE 4										
4	-	-	-	-	-	-	-	-	-	-
4-01	-	-	-	-	-	3	-	53	-	-
4-02	-	-	-	10	2	26	-	62	-	-
4-03	-	-	-	-	-	-	-	2	-	-
4-04	-	-	-	-	-	-	-	1	-	-
4-99	-	-	-	-	-	-	-	1	-	-
TOTAL	0	0	0	10	2	29	0	119	0	0
CLASE 5										
5	-	-	-	-	-	-	-	1	-	-
5-01	-	-	-	-	-	-	-	3	-	-
5-02	-	-	-	-	-	-	-	3	-	-
5-03	-	-	-	-	-	-	-	1	-	-
5-04	-	-	-	-	-	-	-	6	-	-
5-05	-	-	-	-	-	-	-	21	-	-
5-06	-	-	-	-	-	-	2	41	-	-
TOTAL	0	0	0	0	0	0	2	76	0	0

(Ver Clasificación internacional para modelos y dibujos industriales, pag. 17 a 29)

Tabla III.8.3 MODELOS INDUSTRIALES EN VIGOR POR LA CLASIFICACION INTERNACIONAL DE LOCARNO Y PAIS DE ORIGEN, AL 31/12/2001

PAIS →	GB	IT	JP	KR	NL	NO	PT	SE	US	OTROS	TOTAL
CLASE Y SUBCLASE											
CLASE 1											
1	-	-	-	-	-	-	-	-	-	0	0
1-01	5	21	1	-	32	-	1	5	20	1	467
1-02	-	-	-	-	1	-	-	-	-	0	1
1-03	-	-	-	-	-	-	-	-	-	0	1
1-04	-	-	-	-	-	-	-	-	-	0	9
1-06	-	-	-	-	-	-	-	-	-	0	1
1-99	-	-	-	-	-	-	-	-	1	0	1
TOTAL	5	21	1	0	33	0	1	5	21	1	480
CLASE 2											
2	-	-	-	-	-	-	-	-	-	0	1
2-01	-	-	-	-	-	-	1	5	19	1	46
2-02	7	8	5	-	4	-	-	-	7	2	147
2-03	-	3	5	-	2	2	-	-	5	2	44
2-04	19	38	1	-	8	-	-	2	74	4	1.191
2-05	1	1	1	-	-	-	-	-	1	3	13
2-06	-	-	2	-	-	-	-	1	3	0	14
2-07	3	4	92	-	1	-	-	1	4	0	177
TOTAL	30	54	106	0	15	2	1	9	113	12	1.633
CLASE 3											
3	-	-	-	-	-	-	-	-	-	0	1
3-01	26	25	6	1	9	2	1	3	43	11	495
3-02	-	-	-	-	2	-	-	-	1	0	26
3-03	2	-	-	-	2	-	-	-	1	2	26
3-04	-	-	-	-	-	-	-	-	-	0	6
3-99	1	-	-	-	-	-	-	-	1	0	5
TOTAL	29	25	6	1	13	2	1	3	46	13	559
CLASE 4											
4	-	-	-	-	-	-	-	-	-	0	0
4-01	-	4	-	-	-	-	2	-	5	1	68
4-02	6	1	1	-	15	-	-	-	66	1	190
4-03	-	-	1	-	-	-	-	-	1	0	4
4-04	-	-	-	-	1	-	-	-	-	0	2
4-99	-	-	-	-	-	-	-	-	1	0	2
TOTAL	6	5	2	0	16	0	2	0	73	2	266
CLASE 5											
5	-	-	-	-	-	-	-	-	-	0	1
5-01	-	1	-	-	-	-	-	-	-	0	4
5-02	-	-	-	-	-	-	-	-	-	0	3
5-03	-	-	-	-	-	-	-	-	-	0	1
5-04	-	-	1	-	-	-	-	-	-	0	7
5-05	2	3	-	-	2	-	-	-	5	0	33
5-06	1	1	-	-	-	-	-	1	11	0	57
TOTAL	3	5	1	0	2	0	0	1	16	0	106

(Ver Clasificación internacional para modelos y dibujos industriales, pag. 17 a 29)

Tabla III.8.3 MODELOS INDUSTRIALES EN VIGOR POR LA CLASIFICACION INTERNACIONAL DE LOCARNO Y PAIS DE ORIGEN, AL 31/12/2001

PAIS →	AT	AU	BE	CA	CH	DE	DK	ES	FI	FR
CLASE Y SUBCLASE										
CLASE 6										
6	-	-	-	-	-	-	-	-	-	-
6-00	-	-	-	-	-	-	-	1	-	-
6-01	-	5	7	2	1	8	1	1.121	-	3
6-02	-	-	-	-	-	-	-	4	-	-
6-03	-	-	1	-	-	4	-	372	1	2
6-04	-	-	4	-	-	-	-	300	1	-
6-05	-	-	-	-	-	-	-	47	-	-
6-06	-	2	1	-	-	5	1	666	-	3
6-07	-	-	-	-	-	-	-	88	-	-
6-08	-	-	-	-	-	-	-	185	4	-
6-09	-	1	-	-	-	-	-	29	-	-
6-10	-	-	-	-	-	-	-	31	-	-
6-11	-	-	-	-	-	-	-	25	-	-
6-13	-	1	-	-	-	-	-	36	-	-
6-99	-	-	-	-	-	-	-	7	-	-
TOTAL	0	9	13	2	1	17	2	2.912	6	8
CLASE 7										
7	-	-	-	-	-	-	-	2	-	-
7-00	-	-	-	-	-	-	-	1	-	-
7-01	3	1	3	-	13	1	1	286	5	6
7-02	-	-	2	-	7	3	1	241	-	1
7-03	-	3	1	-	3	13	-	156	1	1
7-04	-	2	-	-	8	1	1	127	-	-
7-05	-	2	-	-	-	-	1	83	-	-
7-06	-	-	-	-	9	-	-	174	1	-
7-07	-	-	-	-	9	1	-	203	-	3
7-08	-	-	-	-	-	-	-	2	-	-
7-99	-	-	-	-	3	-	1	91	1	1
TOTAL	3	8	6	0	52	19	5	1.366	8	12
CLASE 8										
8	-	-	-	-	-	-	-	1	-	-
8-00	-	-	-	-	-	-	-	1	-	-
8-01	1	1	-	-	-	-	-	16	-	-
8-02	-	-	-	-	-	-	-	7	-	-
8-03	1	6	-	-	-	-	1	82	6	-
8-04	-	-	-	-	-	-	-	12	-	-
8-05	-	2	-	-	1	1	-	129	-	1
8-06	1	-	-	-	1	2	2	396	3	3
8-07	-	-	2	-	-	-	-	89	4	3
8-08	-	-	1	-	1	1	6	532	2	2
8-09	-	-	-	-	-	-	1	86	-	-
8-10	-	-	-	-	-	-	-	5	-	-
8-99	2	-	2	-	-	-	1	48	-	-
TOTAL	5	9	5	0	3	4	11	1.404	15	9

(Ver Clasificación internacional para modelos y dibujos industriales, pag. 17 a 29)

Tabla III.8.3 MODELOS INDUSTRIALES EN VIGOR POR LA CLASIFICACION INTERNACIONAL DE LOCARNO Y PAIS DE ORIGEN, AL 31/12/2001

PAIS →											
	GB	IT	JP	KR	NL	NO	PT	SE	US	OTROS	TOTAL
CLASE 6											
6	-	-	-	-	-	-	-	-	-	0	0
6-00	-	-	-	-	-	-	-	-	-	0	1
6-01	14	56	8	-	25	2	-	6	40	8	1.307
6-02	-	-	-	-	-	-	-	-	-	0	4
6-03	4	21	-	-	6	-	1	2	5	3	422
6-04	4	7	1	-	12	-	-	6	10	10	355
6-05	-	-	-	-	1	-	-	-	-	0	48
6-06	8	18	-	-	2	-	-	3	19	7	735
6-07	1	2	-	-	-	-	-	-	-	1	92
6-08	19	1	2	-	1	-	-	1	4	0	217
6-09	2	1	-	-	2	-	1	1	5	0	42
6-10	-	1	-	-	2	-	-	-	1	0	35
6-11	-	1	1	-	-	-	-	1	1	0	29
6-13	1	-	-	-	-	-	-	-	-	0	38
6-99	-	-	-	-	-	-	-	-	1	0	8
TOTAL	53	108	12	0	51	2	2	20	86	29	3.333
CLASE 7											
7	-	1	-	-	2	-	-	1	-	0	6
7-00	-	-	-	-	-	-	-	-	-	0	1
7-01	3	31	4	-	12	-	3	5	38	4	419
7-02	13	38	2	2	38	-	1	5	25	10	389
7-03	10	3	-	-	2	-	-	3	10	1	207
7-04	12	16	2	-	8	-	2	8	34	4	225
7-05	3	6	-	-	19	-	-	-	21	0	135
7-06	8	12	1	-	5	-	4	6	13	7	240
7-07	21	20	1	-	17	-	1	3	95	8	382
7-08	-	2	-	-	-	1	-	-	1	0	6
7-99	7	8	1	-	4	-	-	1	26	2	146
TOTAL	77	137	11	2	107	1	11	32	263	36	2.156
CLASE 8											
8	-	-	-	-	-	-	-	-	1	0	2
8-00	-	-	-	-	-	-	-	-	-	0	1
8-01	-	-	1	-	-	-	-	2	2	2	25
8-02	-	-	-	-	-	-	-	1	1	0	9
8-03	2	3	1	1	2	-	-	10	13	11	139
8-04	1	1	-	-	-	-	-	-	5	0	19
8-05	4	11	1	-	1	1	-	8	35	4	199
8-06	1	21	-	-	1	-	2	1	17	0	451
8-07	6	7	2	-	3	2	-	8	33	6	165
8-08	24	9	12	-	8	1	2	14	47	3	665
8-09	-	1	-	-	-	-	-	-	-	0	88
8-10	-	1	-	-	-	-	-	-	-	0	6
8-99	3	1	2	-	1	-	1	7	11	1	80
TOTAL	41	55	19	1	16	4	5	51	165	27	1.849

(Ver Clasificación internacional para modelos y dibujos industriales, pag. 17 a 29)

Tabla III.8.3 MODELOS INDUSTRIALES EN VIGOR POR LA CLASIFICACION INTERNACIONAL DE LOCARNO Y PAIS DE ORIGEN, AL 31/12/2001

PAIS →	AT	AU	BE	CA	CH	DE	DK	ES	FI	FR
CLASE Y SUBCLASE										
CLASE 9										
9	-	-	-	-	-	-	-	2	-	-
9-01	2	2	8	1	14	11	8	1.909	3	28
9-02	-	-	1	-	-	1	-	129	-	-
9-03	3	2	14	1	6	5	10	719	2	13
9-04	-	-	-	-	1	1	1	24	1	-
9-05	-	-	1	1	-	1	1	96	1	1
9-06	-	1	-	-	-	-	-	4	-	-
9-07	-	3	-	-	4	2	1	246	-	4
9-08	-	1	1	-	-	-	2	8	-	-
9-09	-	-	2	-	-	1	-	135	-	2
9-99	-	1	-	-	-	-	2	37	-	-
TOTAL	5	10	27	3	25	22	25	3.309	7	48
CLASE 10										
10	-	-	-	-	-	-	-	-	-	-
10-01	-	-	-	-	-	1	-	48	-	-
10-02	-	-	-	-	3	-	-	31	-	-
10-03	-	-	-	-	-	-	-	9	-	-
10-04	-	-	-	-	-	-	-	71	-	2
10-05	-	2	-	-	1	1	-	68	-	-
10-06	-	-	1	-	-	-	-	100	1	-
10-07	-	-	-	-	-	-	-	24	-	-
10-99	-	-	-	-	-	-	-	6	-	-
TOTAL	0	2	1	0	4	2	0	357	1	2
CLASE 11										
11	-	-	-	-	-	-	-	3	-	-
11-01	-	-	2	-	-	1	-	434	-	4
11-02	1	-	1	-	-	5	1	1.063	-	-
11-03	-	-	-	-	-	-	-	107	-	-
11-04	-	-	-	-	-	-	-	14	-	-
11-05	-	-	1	-	-	-	-	13	-	-
11-99	-	-	-	-	1	-	-	2	-	-
TOTAL	1	0	4	0	1	6	1	1.636	0	4
CLASE 12										
12	-	-	-	-	-	-	-	-	-	-
12-01	-	-	-	-	-	-	-	2	-	-
12-02	-	-	1	1	-	-	1	74	-	-
12-03	-	-	-	-	-	3	-	7	-	-
12-04	3	-	-	-	-	-	-	1	-	-
12-05	-	1	-	-	-	-	-	36	1	1
12-06	-	1	-	1	1	-	-	36	-	1
12-07	-	-	-	-	-	-	-	8	-	-
12-08	-	1	1	-	-	4	-	104	-	1
12-09	-	-	-	-	-	-	-	5	-	-
12-10	-	-	-	-	-	-	1	16	-	-
12-11	-	1	-	-	-	1	-	47	-	-
12-12	-	-	-	-	-	-	-	23	-	1
12-13	-	-	-	-	-	-	-	9	2	1
12-14	-	-	-	-	-	-	-	4	-	-
12-15	4	5	-	-	-	-	-	13	-	20
12-16	-	1	1	-	1	18	2	318	1	11
12-99	-	-	-	-	-	-	-	9	-	-
TOTAL	7	10	3	2	2	26	4	712	4	36

(Ver Clasificación internacional para modelos y dibujos industriales, pag. 17 a 29)

Tabla III.8.3 MODELOS INDUSTRIALES EN VIGOR POR LA CLASIFICACION INTERNACIONAL DE LOCARNO Y PAIS DE ORIGEN, AL 31/12/2001

PAIS →	GB	IT	JP	KR	NL	NO	PT	SE	US	OTROS	TOTAL
CLASE Y SUBCLASE											
CLASE 9											
9	1	-	-	-	1	-	-	-	1	0	5
9-01	94	58	12	1	170	1	12	14	377	33	2.758
9-02	7	3	1	-	2	-	-	-	10	2	156
9-03	38	23	9	-	47	2	2	57	126	14	1.093
9-04	1	3	-	-	-	-	-	-	2	0	34
9-05	8	6	1	-	9	1	-	13	18	1	159
9-06	1	1	-	-	-	-	-	-	2	0	9
9-07	30	5	1	-	22	-	1	7	102	5	433
9-08	-	1	-	-	1	-	-	1	1	0	16
9-09	13	-	-	-	3	1	-	1	9	0	167
9-99	1	2	-	-	2	-	-	6	4	1	56
TOTAL	194	102	24	1	257	5	15	99	652	56	4.886
CLASE 10											
10	-	-	-	-	-	-	-	-	-	0	0
10-01	1	6	4	-	4	-	1	-	6	2	73
10-02	1	17	10	-	7	-	-	-	5	6	80
10-03	-	1	-	-	-	-	-	-	1	0	11
10-04	7	4	10	-	5	-	-	3	13	5	120
10-05	11	10	7	-	9	-	1	1	18	2	131
10-06	1	6	1	-	1	-	-	-	5	4	120
10-07	-	3	3	-	4	-	-	2	6	3	45
10-99	-	-	-	-	-	-	-	-	-	0	6
TOTAL	21	47	35	0	30	0	2	6	54	22	586
CLASE 11											
11	-	-	-	-	-	-	-	-	-	0	3
11-01	1	43	1	-	11	-	-	2	5	4	508
11-02	3	18	1	-	6	-	6	-	22	8	1.135
11-03	-	-	-	-	2	-	-	-	-	0	109
11-04	-	-	-	-	-	-	-	-	7	0	21
11-05	1	1	-	-	-	-	-	-	-	0	16
11-99	-	-	-	-	-	-	-	-	-	1	4
TOTAL	5	62	2	0	19	0	6	2	34	13	1.796
CLASE 12											
12	-	-	-	-	-	-	-	-	-	0	0
12-01	-	-	-	-	-	-	-	-	-	0	2
12-02	5	2	-	1	7	1	-	1	6	3	103
12-03	-	1	-	-	-	-	-	-	-	0	11
12-04	-	-	-	-	-	-	-	-	-	0	4
12-05	2	2	2	-	-	1	-	5	9	0	60
12-06	4	1	3	-	1	-	-	2	5	0	56
12-07	-	-	2	-	-	-	-	-	2	1	13
12-08	17	103	5	-	3	-	1	1	-	1	242
12-09	-	5	1	-	-	-	-	-	1	0	12
12-10	1	1	-	-	2	-	-	-	-	0	21
12-11	1	8	55	-	1	-	-	1	3	13	131
12-12	4	3	5	-	1	-	-	3	1	5	46
12-13	-	1	-	-	1	-	-	-	-	0	14
12-14	1	1	-	-	-	-	-	-	-	0	6
12-15	8	39	14	-	-	-	-	-	74	1	178
12-16	17	511	13	-	7	-	-	18	22	8	949
12-99	2	-	1	-	-	-	-	3	1	0	16
TOTAL	62	678	101	1	23	2	1	34	124	32	1.864

(Ver Clasificación internacional para modelos y dibujos industriales, pag. 17 a 29)

Tabla III.8.3 MODELOS INDUSTRIALES EN VIGOR POR LA CLASIFICACION INTERNACIONAL DE LOCARNO Y PAIS DE ORIGEN, AL 31/12/2001

PAIS →	AT	AU	BE	CA	CH	DE	DK	ES	FI	FR
CLASE Y SUBCLASE										
CLASE 13										
13	-	-	-	-	-	-	-	1	-	-
13-00								2		
13-01	-	-	-	-	-	-	-	16	-	2
13-02	-	-	1	-	-	-	-	36	4	1
13-03	2	-	3	-	-	1	1	405	4	2
13-99	-	-	-	-	-	-	-	19	-	-
TOTAL	2	0	4	0	0	1	1	479	8	5
CLASE 14										
14	-	-	-	-	-	-	-	-	-	-
14-01	-	-	-	-	-	1	6	33	-	-
14-02	1	2	1	3	-	5	-	87	-	2
14-03	-	1	4	1	1	31	10	359	11	2
14-99	-	1	1	-	-	1	-	62	-	-
TOTAL	1	4	6	4	1	38	16	541	11	4
CLASE 15										
15	-	-	-	-	-	-	-	-	-	-
15-01	-	1	1	-	-	3	-	21	-	1
15-02	-	1	1	-	1	-	1	30	-	-
15-03	-	-	-	-	-	-	1	54	-	-
15-04	-	-	-	-	-	1	-	28	-	-
15-05	-	1	2	-	-	1	-	76	1	3
15-06	-	-	2	-	-	2	-	10	-	-
15-07	1	-	-	-	-	1	2	56	-	-
15-08	-	-	-	-	-	-	-	23	-	-
15-09	1	-	1	-	-	-	-	43	-	-
15-99	-	-	-	-	-	1	1	56	1	-
TOTAL	2	3	7	0	1	9	5	397	2	4
CLASE 16										
16	-	-	-	-	-	-	-	-	-	-
16-01	-	-	-	-	-	-	-	10	-	-
16-02	-	-	-	-	-	-	-	3	-	-
16-03	-	-	-	-	-	-	-	2	-	-
16-04	-	-	-	-	-	-	-	1	-	-
16-05	-	-	-	-	-	-	-	11	-	-
16-06	1	-	-	-	-	1	-	59	-	1
16-99	-	-	-	-	-	-	-	2	-	-
TOTAL	1	0	0	0	0	1	0	88	0	1
CLASE 17										
17	-	-	-	-	-	-	-	-	-	-
17-01	-	-	-	-	-	-	-	2	-	-
17-02	-	-	-	-	-	-	-	1	-	-
17-03	-	-	-	-	-	-	-	8	-	-
17-04	-	-	-	-	-	-	-	9	-	-
17-05	-	-	-	-	-	-	-	5	-	-
17-99	-	-	-	-	-	-	-	2	-	-
TOTAL	0	0	0	0	0	0	0	27	0	0

(Ver Clasificación internacional para modelos y dibujos industriales, pag. 17 a 29)

Tabla III.8.3 MODELOS INDUSTRIALES EN VIGOR POR LA CLASIFICACION INTERNACIONAL DE LOCARNO Y PAIS DE ORIGEN, AL 31/12/2001

PAIS →	GB	IT	JP	KR	NL	NO	PT	SE	US	OTROS	TOTAL
CLASE Y SUBCLASE											
CLASE 13											
13	-	-	-	-	-	-	-	-	-	0	1
13-00										0	2
13-01	-	-	3	-	-	-	-	-	-	1	22
13-02	-	2	3	-	-	-	-	15	10	1	73
13-03	13	25	17	-	2	-	3	15	17	6	516
13-99	1	2	-	-	-	-	-	-	-	0	22
TOTAL	14	29	23	0	2	0	3	30	27	8	636
CLASE 14											
14	-	-	-	-	-	-	-	-	1	0	1
14-01	2	1	17	-	12	-	-	2	5	3	82
14-02	2	4	39	-	5	1	-	1	91	7	251
14-03	51	41	62	6	47	1	-	42	94	15	779
14-99	3	6	16	-	15	-	-	1	24	1	131
TOTAL	58	52	134	6	79	2	0	46	215	26	1.244
CLASE 15											
15	-	-	-	-	-	-	-	-	-	0	0
15-01	-	-	3	-	-	-	-	2	1	2	35
15-02	5	3	-	-	1	-	-	1	7	0	51
15-03	-	1	2	-	-	2	-	7	2	0	69
15-04	-	-	3	-	-	2	-	3	5	0	42
15-05	7	25	21	1	11	-	1	11	22	6	189
15-06	-	4	5	-	1	-	-	2	3	0	29
15-07	9	4	10	1	1	-	-	3	7	2	97
15-08	-	1	-	-	-	-	-	2	1	0	27
15-09	1	3	2	-	1	-	-	4	22	4	82
15-99	2	5	6	-	1	-	-	12	5	0	90
TOTAL	24	46	52	2	16	4	1	47	75	14	711
CLASE 16											
16	-	-	-	-	-	-	-	-	-	0	0
16-01	2	-	4	1	-	-	-	1	2	2	22
16-02	-	-	3	-	-	-	-	-	-	0	6
16-03	1	1	45	-	-	-	-	-	3	1	53
16-04	-	-	9	-	-	-	-	-	-	0	10
16-05	-	-	1	-	1	-	-	-	2	4	19
16-06	1	17	-	-	5	-	-	1	38	4	128
16-99	1	-	2	-	-	-	-	-	2	0	7
TOTAL	5	18	64	1	6	0	0	2	47	11	245
CLASE 17											
17	-	-	-	-	-	-	-	-	-	0	0
17-01	-	-	-	-	-	-	-	-	1	0	3
17-02	1	-	-	-	-	-	-	-	-	0	2
17-03	1	-	2	-	-	-	-	-	-	0	11
17-04	-	-	-	-	-	-	-	-	-	0	9
17-05	1	-	-	-	-	-	-	-	-	0	6
17-99	-	-	-	-	-	-	-	-	-	0	2
TOTAL	3	0	2	0	0	0	0	0	1	0	33

(Ver Clasificación internacional para modelos y dibujos industriales, pag. 17 a 29)

Tabla III.8.3 MODELOS INDUSTRIALES EN VIGOR POR LA CLASIFICACION INTERNACIONAL DE LOCARNO Y PAIS DE ORIGEN, AL 31/12/2001

PAIS →	AT	AU	BE	CA	CH	DE	DK	ES	FI	FR
CLASE Y SUBCLASE										
CLASE 18										
18	-	-	-	-	-	-	-	-	-	-
18-01	-	-	-	1	-	-	-	17	-	-
18-02	-	-	1	-	-	1	-	5	-	-
18-03	-	-	-	-	-	1	-	7	-	-
18-04	-	-	-	-	-	-	-	9	-	-
18-99	-	-	-	-	1	-	-	2	-	-
TOTAL	0	0	1	1	1	2	0	40	0	0
CLASE 19										
19	-	-	-	-	-	-	-	-	-	-
19-01	-	-	-	-	-	-	-	20	-	-
19-02	1	-	4	-	-	-	-	75	-	-
19-03	-	-	-	-	-	-	-	21	-	-
19-04	-	-	-	-	-	-	1	32	-	-
19-05	-	-	-	-	-	-	-	1	-	-
19-06	3	1	-	-	1	5	-	113	-	-
19-07	-	-	-	-	-	-	-	16	-	-
19-08	-	-	-	-	-	-	2	68	-	-
19-99	-	-	1	-	-	-	1	11	-	-
TOTAL	4	1	5	0	1	5	4	357	0	0
CLASE 20										
20	-	-	-	-	-	-	-	-	-	-
20-01	-	1	-	-	-	-	-	119	1	-
20-02	1	-	5	-	1	3	-	239	1	2
20-03	-	-	1	1	-	-	2	205	-	1
20-99	-	-	-	-	-	-	-	8	-	-
TOTAL	1	1	6	1	1	3	2	571	2	3
CLASE 21										
21	-	-	-	-	-	-	-	2	-	-
21-00	-	-	-	-	-	-	-	1	-	-
21-01	-	3	1	7	1	6	75	1.446	-	7
21-02	-	1	-	2	-	-	-	104	1	-
21-03	1	-	1	-	-	1	2	221	3	1
21-04	-	-	1	-	-	-	1	3	-	-
TOTAL	1	4	3	9	1	7	78	1.777	4	8
CLASE 22										
22	-	-	-	-	-	-	-	-	-	-
22-01	-	-	1	-	-	-	-	9	-	-
22-02	-	-	-	-	-	-	-	42	-	-
22-03	-	-	-	-	-	-	-	17	-	-
22-04	-	1	-	-	-	-	-	3	-	-
22-05	-	-	-	-	-	-	-	23	-	-
22-06	-	2	-	-	-	-	-	30	-	-
22-99	-	-	-	-	-	-	-	1	-	-
TOTAL	0	3	1	0	0	0	0	125	0	0

(Ver Clasificación internacional para modelos y dibujos industriales, pag. 17 a 29)

Tabla III.8.3 MODELOS INDUSTRIALES EN VIGOR POR LA CLASIFICACION INTERNACIONAL DE LOCARNO Y PAIS DE ORIGEN, AL 31/12/2001

PAIS →	GB	IT	JP	KR	NL	NO	PT	SE	US	OTROS	TOTAL
CLASE Y SUBCLASE											
CLASE 18											
18	-	-	-	-	-	-	-	-	1	0	1
18-01	-	15	8	-	-	-	-	1	12	2	56
18-02	-	3	41	-	-	-	-	1	14	0	66
18-03	-	-	-	-	-	-	-	-	-	0	8
18-04	1	-	1	-	-	-	-	2	2	0	15
18-99	-	1	1	-	-	-	-	-	-	0	5
TOTAL	1	19	51	0	0	0	0	4	29	2	151
CLASE 19											
19	-	-	-	-	-	-	-	-	-	0	0
19-01	-	-	-	-	2	-	-	1	-	0	23
19-02	4	6	12	-	4	-	-	5	15	2	128
19-03	-	-	-	-	-	-	-	-	-	0	21
19-04	2	2	-	-	2	-	-	-	1	1	41
19-05	-	-	-	-	-	-	-	-	-	0	1
19-06	12	16	41	1	4	-	3	1	39	8	248
19-07	-	-	-	-	1	-	-	-	-	0	17
19-08	-	-	-	-	-	-	-	1	8	2	81
19-99	-	-	-	-	2	-	-	-	5	1	21
TOTAL	18	24	53	1	15	0	3	8	68	14	581
CLASE 20											
20	-	1	-	-	-	-	-	-	-	0	1
20-01	10	5	3	-	2	-	1	10	33	1	186
20-02	5	13	1	-	6	5	-	3	9	1	295
20-03	5	3	-	-	2	2	2	2	3	1	230
20-99	-	-	-	-	1	-	-	-	-	0	9
TOTAL	20	22	4	0	11	7	3	15	45	3	721
CLASE 21											
21	-	-	1	-	-	-	-	-	-	0	3
21-00	-	-	-	-	-	-	-	-	-	0	1
21-01	13	22	123	-	9	1	-	5	173	16	1.908
21-02	11	3	8	2	1	-	-	4	44	10	191
21-03	7	6	19	2	-	-	2	1	9	0	276
21-04	-	-	-	-	-	-	-	-	-	1	6
TOTAL	31	31	151	4	10	1	2	10	226	27	2.385
CLASE 22											
22	-	-	-	-	-	-	-	-	-	0	0
22-01	1	-	-	-	-	-	-	1	10	1	23
22-02	-	-	-	-	-	-	-	-	-	0	42
22-03	-	-	-	-	-	-	-	3	-	0	20
22-04	-	-	-	-	-	-	-	-	-	0	4
22-05	-	-	-	-	1	4	-	1	5	0	34
22-06	2	1	2	-	1	-	-	-	25	0	63
22-99	1	-	-	-	-	-	-	-	-	1	3
TOTAL	4	1	2	0	2	4	0	5	40	2	189

(Ver Clasificación internacional para modelos y dibujos industriales, pag. 17 a 29)

Tabla III.8.3 MODELOS INDUSTRIALES EN VIGOR POR LA CLASIFICACION INTERNACIONAL DE LOCARNO Y PAIS DE ORIGEN, AL 31/12/2001

PAIS →	AT	AU	BE	CA	CH	DE	DK	ES	FI	FR
CLASE Y SUBCLASE										
CLASE 23										
23	-	-	-	-	-	-	-	1	-	-
23-00	-	-	-	-	-	-	1	-	-	-
23-01	5	8	1	-	-	6	7	577	2	9
23-02	-	2	1	-	1	6	3	668	1	5
23-03	-	1	2	-	-	1	1	207	-	2
23-04	-	6	-	-	1	-	1	97	1	1
23-05	-	-	-	-	-	-	-	2	-	-
23-99	-	-	-	-	-	1	-	6	-	1
TOTAL	5	17	4	0	2	14	13	1.558	4	18
CLASE 24										
24	-	-	-	-	-	-	-	-	-	-
24-01	-	-	-	-	-	1	1	14	-	-
24-02	-	3	-	-	1	4	5	79	-	-
24-03	-	-	-	-	-	-	-	33	-	-
24-04	-	2	-	2	-	2	4	67	2	-
24-99	-	-	-	-	-	-	-	9	-	-
TOTAL	0	5	0	2	1	7	10	202	2	0
CLASE 25										
25	-	-	-	-	-	-	-	2	-	-
25-00	-	-	-	-	-	-	-	1	-	-
25-01	2	1	8	4	2	11	1	1.502	1	4
25-02	1	1	8	1	-	2	5	496	2	4
25-03	-	1	2	1	-	1	1	286	-	-
25-04	-	-	-	-	-	-	-	46	-	-
25-99	-	-	-	-	-	-	-	37	-	-
TOTAL	3	3	18	6	2	14	7	2.370	3	8
CLASE 26										
26	-	-	-	-	-	-	-	1	-	-
26-01	-	-	-	-	-	-	-	10	1	-
26-02	-	3	-	-	-	-	-	18	-	-
26-03	-	-	6	-	-	-	-	27	-	-
26-04	-	-	-	-	-	-	-	26	-	-
26-05	-	3	7	-	-	2	-	558	-	-
26-06	-	2	-	-	-	2	-	47	-	2
26-99	-	-	-	-	-	-	-	18	-	-
TOTAL	0	8	13	0	0	4	0	705	1	2
CLASE 27										
27	-	-	-	-	-	-	-	1	-	-
27-01	-	-	-	-	-	-	-	-	-	-
27-02	-	-	-	-	-	-	-	4	-	-
27-03	-	-	-	-	-	-	-	34	-	-
27-05	1	-	-	-	-	-	-	65	-	-
27-06	-	-	-	-	-	1	-	6	-	-
27-99	-	-	-	-	-	-	-	8	-	-
TOTAL	1	0	0	0	0	1	0	118	0	0

(Ver Clasificación internacional para modelos y dibujos industriales, pag. 17 a 29)

Tabla III.8.3 MODELOS INDUSTRIALES EN VIGOR POR LA CLASIFICACION INTERNACIONAL DE LOCARNO Y PAIS DE ORIGEN, AL 31/12/2001

PAIS →	GB	IT	JP	KR	NL	NO	PT	SE	US	OTROS	TOTAL
CLASE Y SUBCLASE											
CLASE 23											
23	-	-	-	-	-	-	-	-	-	0	1
23-00	1	-	-	-	-	-	-	-	-	0	2
23-01	13	36	2	-	6	-	1	5	66	11	755
23-02	4	59	1	-	17	-	5	14	75	4	866
23-03	13	39	8	1	7	-	1	4	14	8	309
23-04	11	29	34	3	10	-	-	1	38	5	238
23-05	-	-	-	-	-	-	-	-	-	0	2
23-99	-	-	-	-	-	-	-	-	5	1	14
TOTAL	42	163	45	4	40	0	7	24	198	29	2.187
CLASE 24											
24	-	-	-	-	-	-	-	-	-	0	0
24-01	3	4	4	-	2	-	-	8	9	1	47
24-02	9	10	6	1	14	-	-	18	65	1	216
24-03	2	-	-	-	1	-	-	4	5	0	45
24-04	25	4	3	-	1	2	-	19	66	3	202
24-99	3	-	-	-	-	-	-	1	4	0	17
TOTAL	42	18	13	1	18	2	0	50	149	5	527
CLASE 25											
25	-	-	-	-	-	-	-	-	-	0	2
25-00	-	-	-	-	-	-	-	-	-	0	1
25-01	17	15	3	-	5	1	24	23	9	12	1.645
25-02	6	10	-	-	6	2	-	4	5	5	558
25-03	4	2	-	-	2	-	3	5	6	3	317
25-04	-	1	-	-	1	-	-	-	2	2	52
25-99	-	1	4	-	1	-	-	1	1	3	48
TOTAL	27	29	7	0	15	3	27	33	23	25	2.623
CLASE 26											
26	-	-	-	-	-	-	-	-	-	0	1
26-01	-	1	-	-	-	-	-	-	2	10	24
26-02	2	5	2	1	4	-	-	-	25	3	63
26-03	-	2	-	-	7	-	-	-	-	1	43
26-04	-	1	-	-	4	-	-	-	6	2	39
26-05	10	46	4	-	30	-	-	3	12	15	690
26-06	-	54	6	-	1	-	-	2	-	0	116
26-99	-	2	-	-	1	-	-	-	-	0	21
TOTAL	12	111	12	1	47	0	0	5	45	31	997
CLASE 27											
27	-	-	-	-	-	-	-	-	-	0	1
27-01	-	-	-	1	-	-	-	-	-	0	1
27-02	-	1	-	-	-	-	-	-	-	0	5
27-03	-	-	-	-	-	-	-	-	1	1	36
27-05	-	-	14	-	2	-	-	-	10	2	94
27-06	1	-	-	-	-	-	-	-	-	0	8
27-99	-	-	-	-	-	-	-	-	1	0	9
TOTAL	1	1	14	1	2	0	0	0	12	3	154

(Ver Clasificación internacional para modelos y dibujos industriales, pag. 17 a 29)

Tabla III.8.3 MODELOS INDUSTRIALES EN VIGOR POR LA CLASIFICACION INTERNACIONAL DE LOCARNO Y PAIS DE ORIGEN, AL 31/12/2001

PAIS →	AT	AU	BE	CA	CH	DE	DK	ES	FI	FR
CLASE Y SUBCLASE										
CLASE 28										
28	-	-	-	-	-	-	-	-	-	-
28-01	-	-	-	-	-	-	-	9	-	-
28-02	-	-	-	-	-	-	-	7	-	-
28-03	-	1	1	1	-	4	-	177	-	3
28-04	-	-	-	-	-	-	-	1	-	-
28-99	-	-	-	-	-	-	-	2	-	-
TOTAL	0	1	1	1	0	4	0	196	0	3
CLASE 29										
29	-	-	-	-	-	-	-	-	-	-
29-01	-	-	-	-	-	-	-	13	-	-
29-02	-	-	-	-	-	-	-	14	-	-
29-99	-	-	-	-	-	-	-	3	-	-
TOTAL	0	0	0	0	0	0	0	30	0	0
CLASE 30										
30	-	-	-	-	-	-	-	1	-	-
30-01	-	-	-	-	-	-	-	1	-	-
30-02	-	-	-	-	-	-	-	18	-	2
30-03	-	-	-	-	-	-	1	9	-	-
30-04	-	-	-	-	-	-	-	10	-	1
30-05	-	-	-	-	-	-	-	1	-	-
30-06	-	-	-	-	-	-	-	4	-	-
30-07	-	-	-	-	-	-	-	1	-	-
30-08	-	-	-	-	-	-	-	8	-	-
30-99	-	-	-	1	-	-	-	4	-	-
TOTAL	0	0	0	1	0	0	1	57	0	3
CLASE 31										
31	-	-	-	-	-	-	-	-	-	-
31-00	-	2	1	1	2	1	1	82	-	-
TOTAL	0	2	1	1	2	1	1	82	0	0
CLASE 99										
99	-	-	1	-	-	1	-	109	1	-
99-00	-	-	-	-	-	-	-	41	-	-
TOTAL	0	0	1	0	0	1	0	150	1	0
Sin Clasificar										
TOTAL DE TOTALES	43	108	146	45	110	243	191	23.812	80	186

(Ver Clasificación internacional para modelos y dibujos industriales, pag. 17 a 29)

Tabla III.8.3 MODELOS INDUSTRIALES EN VIGOR POR LA CLASIFICACION INTERNACIONAL DE LOCARNO Y PAIS DE ORIGEN, AL 31/12/2001

PAIS →	GB	IT	JP	KR	NL	NO	PT	SE	US	OTROS	TOTAL
CLASE Y SUBCLASE											
CLASE 28											
28	-	-	-	-	-	-	-	-	-	0	0
28-01	33	-	1	-	1	-	-	3	23	0	70
28-02	1	2	-	-	10	-	-	-	6	3	29
28-03	5	10	10	1	69	-	-	2	112	10	406
28-04	-	-	1	-	-	-	-	-	-	0	2
28-99	-	-	-	-	-	-	-	-	-	0	2
TOTAL	39	12	12	1	80	0	0	5	141	13	509
CLASE 29											
29	-	-	-	-	-	-	-	-	-	0	0
29-01	-	-	-	-	-	-	-	-	-	0	13
29-02	1	-	1	-	-	-	-	1	1	0	18
29-99	-	-	-	-	-	-	-	-	2	0	5
TOTAL	1	0	1	0	0	0	0	1	3	0	36
CLASE 30											
30	-	-	-	-	-	-	-	-	-	0	1
30-01	-	-	-	-	-	-	-	-	-	0	1
30-02	-	2	-	-	-	-	-	-	-	0	22
30-03	-	-	-	-	-	1	-	-	2	0	13
30-04	1	-	-	-	-	-	-	-	2	0	14
30-05	-	-	-	-	-	-	-	-	-	0	1
30-06	-	-	-	-	-	-	-	-	1	0	5
30-07	-	-	-	-	-	-	-	-	-	0	1
30-08	-	-	-	-	-	-	-	-	-	1	9
30-99	-	-	-	-	-	-	-	-	3	0	8
TOTAL	1	2	0	0	0	1	0	0	8	1	75
CLASE 31											
31	-	-	-	-	-	-	-	-	-	0	0
31-00	3	12	1	-	20	-	-	4	10	0	140
TOTAL	3	12	1	0	20	0	0	4	10	0	140
CLASE 99											
99	5	1	1	-	2	1	-	3	12	4	141
99-00	4	-	2	-	1	-	-	1	3	0	52
TOTAL	9	1	3	0	3	1	0	4	15	4	193
Sin Clasificar											0
TOTAL DE TOTALES	881	1.890	964	28	948	43	93	555	3.024	461	33.851

(Ver Clasificación internacional para modelos y dibujos industriales, pag. 17 a 29)

Tabla III.8.4 DIBUJOS INDUSTRIALES EN VIGOR POR LA CLASIFICACION INTERNACIONAL DE LOCARNO Y PAIS DE ORIGEN, AL 31/12/2001

PAIS →	BE	CH	DE	ES	FR	GB	IT	JP	NL	PT	SE	US	OTROS	TOTAL
CLASE 1														
1	-	-	-	-	-	-	-	-	-	-	-	-	0	0
1-01	-	-	-	33	-	1	2	-	-	-	-	1	0	37
1-04	-	-	-	1	-	-	-	-	-	-	-	-	0	1
TOTAL	0	0	0	34	0	1	2	0	0	0	0	1	0	38
CLASE 2														
2	-	-	-	1	-	-	-	-	-	-	-	-	0	1
2-01	-	-	-	8	-	-	-	-	-	-	-	4	0	12
2-02	-	-	-	599	4	-	2	-	-	2	-	2	1	610
2-03	-	-	-	11	-	-	-	-	-	-	-	2	0	13
2-04	-	-	-	92	-	-	-	-	-	-	-	-	0	92
2-05	-	-	-	10	-	-	-	-	-	-	-	1	0	11
2-06	-	-	-	2	-	-	-	-	-	-	-	1	0	3
2-07	-	-	-	1	-	-	-	5	-	-	-	-	0	6
2-99	-	-	-	10	-	-	-	-	-	-	-	-	0	10
TOTAL	0	0	0	734	4	0	2	5	0	2	0	10	1	758
CLASE 3														
3	-	-	-	-	-	-	-	-	-	-	-	-	0	0
3-01	-	-	-	74	-	-	-	-	-	-	-	-	1	75
3-02	-	-	-	1	-	-	-	-	-	-	-	-	0	1
3-03	-	-	-	4	-	-	-	-	-	-	-	-	0	4
3-04	-	-	-	2	-	-	-	-	-	-	-	-	0	2
TOTAL	0	0	0	81	0	0	0	0	0	0	0	0	1	82
CLASE 4														
4	-	-	-	-	-	-	-	-	-	-	-	-	0	0
4-01	-	-	-	2	-	-	-	-	-	-	-	-	0	2
4-02	-	-	-	1	-	-	-	-	-	-	-	-	0	1
TOTAL	0	0	0	3	0	0	0	0	0	0	0	0	0	3
CLASE 5														
5	-	-	-	-	-	-	-	-	-	-	-	-	0	0
5-01	-	-	-	2	-	-	-	-	-	-	-	-	0	2
5-02	-	-	-	4	-	-	-	-	-	-	-	-	0	4
5-03	-	-	-	4	-	-	-	-	-	-	-	-	0	4
5-04	-	-	-	1	-	-	-	-	-	-	-	-	0	1
5-05	-	1	2	762	7	44	18	-	52	-	2	88	1	977
5-06	-	-	4	99	-	5	3	-	2	-	-	32	1	146
TOTAL	0	1	6	872	7	49	21	0	54	0	2	120	2	1.134
CLASE 6														
6	-	-	-	-	-	-	-	-	-	-	-	-	0	0
6-01	-	-	-	2	-	-	-	-	1	-	-	-	0	3
6-03	-	-	-	1	-	-	-	-	-	-	-	-	0	1
6-04	-	-	-	2	-	-	-	-	-	-	-	-	0	2
6-05	-	-	-	1	-	-	-	-	-	-	-	-	0	1
6-06	-	-	-	14	-	-	-	-	-	-	-	-	0	14
6-07	-	-	-	4	-	-	-	-	-	-	-	-	0	4
6-09	-	-	-	9	-	-	-	-	-	-	-	-	0	9
6-10	-	-	-	5	-	-	-	-	-	-	-	-	0	5
6-11	-	-	-	33	-	1	-	-	-	-	-	-	0	34
6-12	-	-	1	1	-	-	-	-	-	-	-	-	0	2
6-13	-	-	1	59	-	-	-	-	-	-	-	1	1	62
6-99	-	-	-	3	-	-	-	-	-	-	-	-	0	3
TOTAL	0	0	2	134	0	1	0	0	1	0	0	1	1	140
CLASE 7														
7	-	-	-	-	-	-	-	-	-	-	-	-	0	0
7-01	-	-	-	83	-	-	1	-	-	-	-	-	0	84
7-02	-	-	-	20	-	-	3	-	-	-	-	-	0	23
7-03	-	-	-	3	-	-	-	-	-	-	-	-	0	3
7-04	-	-	-	1	-	-	-	-	-	-	-	-	0	1
7-05	-	-	-	10	-	-	-	-	-	-	-	1	0	11
7-06	-	-	-	3	-	-	-	-	-	-	-	-	0	3
7-07	-	-	-	5	-	-	-	-	-	-	-	-	0	5
7-08	-	-	-	1	-	-	-	-	-	-	-	-	0	1
7-09	-	-	-	1	-	-	-	-	-	-	-	-	0	1
7-99	-	-	-	13	-	-	-	-	-	-	-	-	0	13
TOTAL	0	0	0	140	0	0	4	0	0	0	0	1	0	145

Tabla III.8.4 DIBUJOS INDUSTRIALES EN VIGOR POR LA CLASIFICACION INTERNACIONAL DE LOCARNO Y PAIS DE ORIGEN, AL 31/12/2001

PAIS →	BE	CH	DE	ES	FR	GB	IT	JP	NL	PT	SE	US	OTROS	TOTAL
CLASE Y SUBCLASE														
CLASE 8														
8	-	-	-	-	-	-	-	-	-	-	-	-	0	0
8-03	-	-	-	1	-	-	-	-	-	-	-	-	0	1
8-04	-	-	-	1	-	-	-	-	-	-	-	-	0	1
8-05	-	-	-	2	-	-	-	-	-	-	-	-	0	2
8-06	-	-	-	4	-	-	-	-	-	-	1	-	0	5
8-08	-	-	-	4	-	-	-	-	-	-	-	-	0	4
8-09	-	-	-	1	-	-	-	-	-	-	-	-	0	1
8-99	-	-	-	5	-	-	-	-	-	-	-	-	0	5
TOTAL	0	0	0	18	0	0	0	0	0	0	1	0	0	19
CLASE 9														
9	-	-	-	-	-	-	-	-	-	-	-	-	0	0
9-01	-	2	-	312	2	4	1	-	-	1	-	1	2	325
9-02	-	-	-	2	-	-	-	-	-	-	-	-	0	2
9-03	-	1	-	214	2	3	3	3	-	-	1	2	3	232
9-04	-	-	-	2	-	-	-	-	-	-	-	-	0	2
9-05	-	-	4	128	-	1	1	-	-	-	-	3	0	137
9-06	-	-	-	8	-	-	-	-	-	-	-	-	0	8
9-07	-	-	-	10	-	-	-	-	-	-	-	-	0	10
9-08	-	-	-	2	-	-	-	-	-	-	-	-	0	2
9-09	-	-	-	5	-	-	-	-	-	-	-	-	0	5
9-99	-	-	-	2	-	-	-	-	-	-	-	-	0	2
TOTAL	0	3	4	685	4	8	5	3	0	1	1	6	5	725
CLASE 10														
10	-	-	-	-	-	-	-	-	-	-	-	-	0	0
10-01	-	-	-	9	-	-	-	-	-	-	-	-	0	9
10-02	-	-	-	3	-	-	1	-	-	-	-	-	0	4
10-03	-	-	-	1	-	-	-	-	-	-	-	-	0	1
10-04	-	-	-	1	-	-	-	-	-	-	-	1	0	2
10-05	-	-	-	4	-	-	-	-	-	-	-	-	0	4
10-06	-	-	-	13	-	-	-	-	-	-	-	-	1	14
10-07	-	-	-	5	-	-	1	-	-	-	-	-	0	6
10-99	-	-	-	-	-	1	-	-	-	-	-	-	0	1
TOTAL	0	0	0	36	0	1	2	0	0	0	0	1	1	41
CLASE 11														
11	-	-	-	-	-	-	-	-	-	-	-	-	0	0
11-01	-	-	-	20	-	-	-	-	-	-	-	-	0	20
11-02	-	-	-	32	-	-	-	-	1	-	-	1	0	34
11-03	-	-	-	36	-	-	-	-	-	-	-	-	0	36
11-05	-	-	-	5	-	-	-	-	-	-	-	-	0	5
11-99	-	-	-	6	-	-	1	-	-	-	-	-	0	7
TOTAL	0	0	0	99	0	0	1	0	1	0	0	1	0	102
CLASE 12														
12	-	-	-	-	-	-	-	-	-	-	-	-	0	0
12-01	-	-	-	1	-	-	-	-	-	-	-	-	0	1
12-03	-	-	-	5	-	-	-	-	-	-	-	-	0	5
12-06	-	-	-	2	-	-	-	-	-	-	-	-	0	2
12-07	-	-	-	1	-	-	-	-	-	-	-	-	0	1
12-08	-	-	1	47	-	-	-	-	-	-	-	-	1	49
12-10	-	-	-	1	-	-	-	-	-	-	-	-	0	1
12-11	-	-	-	2	-	-	-	-	-	-	-	-	0	2
12-12	-	-	-	1	-	-	-	-	-	-	-	-	0	1
12-16	-	-	-	2	-	-	2	-	-	-	-	-	0	4
TOTAL	0	0	1	62	0	0	2	0	0	0	0	0	1	66
CLASE 13														
13	-	-	-	-	-	-	-	-	-	-	-	-	0	0
13-01	-	-	-	-	-	-	-	-	-	-	-	-	0	0
13-02	-	-	-	9	-	-	-	-	-	-	-	-	0	9
13-03	-	-	-	5	-	-	-	-	1	-	-	-	0	6
13-99	-	-	-	1	-	-	-	-	-	-	-	-	0	1
TOTAL	0	0	0	15	0	0	0	0	1	0	0	0	0	16

Tabla III.8.4 DIBUJOS INDUSTRIALES EN VIGOR POR LA CLASIFICACION INTERNACIONAL DE LOCARNO Y PAIS DE ORIGEN, AL 31/12/2001

PAIS →	BE	CH	DE	ES	FR	GB	IT	JP	NL	PT	SE	US	OTROS	TOTAL
CLASE 14														
14	-	-	-	-	-	-	-	-	-	-	-	-	0	0
14-02	-	-	-	9	-	-	-	-	-	-	1	-	0	10
14-03	-	-	-	11	-	-	-	-	-	-	-	2	0	13
14-99	-	-	-	41	-	-	-	-	-	-	-	1	0	42
TOTAL	0	0	0	61	0	0	0	0	0	0	1	3	0	65
CLASE 15														
15	-	-	-	-	-	-	-	-	-	-	-	-	0	0
15-03	-	-	-	1	-	-	-	-	-	-	-	-	0	1
15-04	-	-	-	3	-	-	-	-	-	-	-	-	0	3
15-05	-	-	-	6	-	-	-	-	-	-	-	-	1	7
15-07	-	-	-	7	-	-	1	-	-	-	-	-	0	8
15-08	-	-	-	2	-	-	-	-	-	-	-	-	0	2
15-09	-	-	-	1	-	-	-	-	-	-	-	-	0	1
15-99	-	-	-	3	-	-	-	-	-	-	-	-	0	3
TOTAL	0	0	0	23	0	0	1	0	0	0	0	0	1	25
CLASE 16														
16	-	-	-	-	-	-	-	-	-	-	-	-	0	0
16-02	-	-	-	-	-	-	-	-	-	-	-	2	0	2
16-05	-	-	-	2	-	-	-	-	-	-	-	1	0	3
16-06	-	-	-	3	-	-	-	-	-	-	-	-	0	3
16-99	-	-	-	5	-	-	-	-	-	-	-	1	0	6
TOTAL	0	0	0	10	0	0	0	0	0	0	0	4	0	14
CLASE 17														
17	-	-	-	-	-	-	-	-	-	-	-	-	0	0
17-01	-	-	-	2	-	-	-	-	-	-	-	-	0	2
17-04	-	-	-	2	-	-	-	-	-	-	-	-	0	2
17-99	-	-	-	2	-	-	-	-	-	-	-	-	0	2
TOTAL	0	0	0	6	0	0	0	0	0	0	0	0	0	6
CLASE 18														
18	-	-	-	-	-	-	-	-	-	-	-	-	0	0
18-01	-	-	-	1	-	-	-	-	-	-	-	-	0	1
18-03	-	-	-	13	-	-	1	-	1	-	-	-	1	16
TOTAL	0	0	0	14	0	0	1	0	1	0	0	0	1	17
CLASE 19														
19	-	-	-	-	-	-	-	-	-	-	-	-	0	0
19-01	1	-	-	101	1	1	-	-	-	-	-	4	1	109
19-02	-	-	-	9	-	-	-	-	-	-	-	-	0	9
19-03	1	-	-	8	-	-	-	-	-	-	-	-	0	9
19-04	-	-	-	83	-	-	1	-	-	-	-	1	0	85
19-05	-	-	-	14	-	-	-	-	-	-	-	-	0	14
19-06	-	-	-	6	-	-	-	-	-	-	-	-	0	6
19-07	-	-	-	9	-	-	-	-	2	-	-	-	0	11
19-08	2	-	1	1242	1	2	-	1	2	1	1	5	9	1.267
19-99	-	-	-	12	-	-	-	-	-	-	-	-	0	12
TOTAL	4	0	1	1.484	2	3	1	1	4	1	1	10	10	1.522
CLASE 20														
20	-	-	-	-	-	-	-	-	-	-	-	-	0	0
20-01	-	-	-	10	-	-	-	-	-	-	-	-	0	10
20-02	-	-	-	20	-	-	-	-	-	-	-	-	0	20
20-03	-	-	-	81	1	1	-	-	-	-	-	-	0	83
20-99	-	-	-	95	-	-	-	-	-	-	-	-	0	95
TOTAL	0	0	0	206	1	1	0	0	0	0	0	0	0	208
CLASE 21														
21	-	-	-	-	-	-	-	-	-	-	-	-	0	0
21-01	-	-	-	338	1	2	-	-	2	-	1	2	2	348
21-02	-	-	2	27	-	1	-	-	-	-	-	-	2	32
21-03	-	-	8	238	-	19	-	-	1	-	-	-	0	266
21-99	-	-	-	1	-	-	-	-	-	-	-	-	0	1
TOTAL	0	0	10	604	1	22	0	0	3	0	1	2	4	647
CLASE 22														
22	-	-	-	-	-	-	-	-	-	-	-	-	0	0
22-01	-	-	-	1	-	-	-	-	-	-	-	-	0	1
22-02	-	-	-	7	-	-	-	-	-	-	-	-	0	7
22-06	-	-	-	1	-	-	-	-	-	-	-	-	0	1
TOTAL	0	0	0	9	0	0	0	0	0	0	0	0	0	9

Tabla III.8.4 DIBUJOS INDUSTRIALES EN VIGOR POR LA CLASIFICACION INTERNACIONAL DE LOCARNO Y PAIS DE ORIGEN, AL 31/12/2001

PAIS →	BE	CH	DE	ES	FR	GB	IT	JP	NL	PT	SE	US	OTROS	TOTAL
CLASE 23														
23	-	-	-	-	-	-	-	-	-	-	-	-	0	0
23-01	-	-	-	16	-	-	-	-	-	-	-	-	3	19
23-02	-	-	-	9	-	-	-	-	-	-	-	-	0	9
23-03	-	-	-	7	-	-	-	-	-	-	-	-	0	7
23-04	-	-	1	1	-	-	-	-	-	-	-	-	0	2
23-99	-	-	-	1	-	-	-	-	-	-	-	-	0	1
TOTAL	0	0	1	34	0	0	0	0	0	0	0	0	3	38
CLASE 24														
24	-	-	-	-	-	-	-	-	-	-	-	-	0	0
24-02	-	-	-	1	-	-	-	-	-	-	-	-	0	1
24-04	-	-	-	3	-	-	-	-	-	-	-	5	2	10
24-99	-	-	-	-	-	-	-	-	-	-	-	-	2	2
TOTAL	0	0	0	4	0	0	0	0	0	0	0	5	4	13
CLASE 25														
25	-	-	-	-	-	-	-	-	-	-	-	-	0	0
25-01	-	-	-	264	-	5	7	-	-	-	-	2	0	278
25-02	1	-	-	69	-	1	-	-	-	1	-	-	0	72
25-03	-	-	-	16	-	-	-	-	-	-	-	-	0	16
25-04	-	-	-	1	-	-	-	-	-	-	-	-	0	1
25-99	-	-	-	3	-	-	-	-	-	-	1	-	0	4
TOTAL	1	0	0	353	0	6	7	0	0	1	1	2	0	371
CLASE 26														
26	-	-	-	-	-	-	-	-	-	-	-	-	0	0
26-02	-	-	-	1	-	-	-	-	-	-	-	2	0	3
26-03	-	-	-	1	-	-	-	-	-	-	-	-	0	1
26-05	-	-	-	6	-	-	-	-	-	-	-	-	0	6
TOTAL	0	0	0	8	0	0	0	0	0	0	0	2	0	10
CLASE 27														
27	-	-	-	-	-	-	-	-	-	-	-	-	0	0
27-02	-	-	-	1	-	-	-	-	-	-	-	-	0	1
27-03	-	-	-	1	-	-	-	-	-	-	-	-	0	1
27-04	-	-	-	4	-	-	-	-	-	-	-	-	0	4
27-05	-	-	-	3	-	-	-	-	-	-	-	-	0	3
27-06	-	-	-	1	-	-	-	-	-	-	-	-	0	1
TOTAL	0	0	0	10	0	0	0	0	0	0	0	0	0	10
CLASE 28														
28	-	-	-	-	-	-	-	-	-	-	-	-	0	0
28-02	-	-	-	2	-	-	-	-	-	-	-	-	0	2
28-03	-	-	-	2	-	-	-	-	-	-	-	-	0	2
TOTAL	0	0	0	4	0	0	0	0	0	0	0	0	0	4
CLASE 29														
29	-	-	-	-	-	-	-	-	-	-	-	-	0	0
29-99	-	-	-	1	-	-	-	-	-	-	-	-	0	1
TOTAL	0	0	0	1	0	0	0	0	0	0	0	0	0	1
CLASE 30														
30	-	-	-	-	-	-	-	-	-	-	-	-	0	0
30-06	-	-	-	1	-	-	-	-	-	-	-	-	0	1
30-08	-	-	-	1	-	-	-	-	-	-	-	-	0	1
30-99	-	-	-	-	-	-	1	-	-	-	-	-	0	1
TOTAL	0	0	0	2	0	0	1	0	0	0	0	0	0	3
CLASE 31														
31	-	-	-	-	-	-	-	-	-	-	-	-	0	0
31-00	-	-	-	1	-	-	-	-	-	-	-	-	0	1
TOTAL	0	0	0	1	0	0	0	0	0	0	0	0	0	1
CLASE 99														
99	-	-	-	37	-	-	-	-	-	-	-	-	1	38
99-00	-	-	-	22	-	-	-	-	-	-	-	-	2	24
TOTAL	0	0	0	59	0	0	0	0	0	0	0	0	3	62
Sin Clasificar														0
TOTAL DE TOTALES	5	4	25	5.806	19	92	50	9	65	5	8	169	38	6.295

**Tabla III.8.5 VARIANTES, SOLICITADAS Y CONCEDIDAS, DE MODELOS INDUSTRIALES EN VIGOR
POR LA CLASIFICACION INTERNACIONAL DE LOCARNO Y PAIS DE ORIGEN, AL 31/12/2001**

CLASE Y SUBCLASE	MODELOS EN VIGOR	VARIANTES SOLICITADAS	RELACION ENTRE VARIANTES SOL. / MODELOS EN VIGOR	VARIANTES CONCEDIDAS	% VARIANTES C./ VARIANTES SOL.
CLASE 1					
1					
1-01	467	889	2	857	96%
1-02	1	0	0	0	-
1-03	1	0	0	0	-
1-04	9	33	4	28	85%
1-06	1	0	0	0	-
1-99	1	2	2	2	100%
TOTAL	480	924	2	887	96%
CLASE 2					
2	1	0	0	0	-
2-01	46	93	2	93	100%
2-02	147	317	2	308	97%
2-03	44	40	1	40	100%
2-04	1191	2.976	2	2.916	98%
2-05	13	5	0	5	100%
2-06	14	16	1	16	100%
2-07	177	229	1	227	99%
TOTAL	1.633	3.676	2	3.605	98%
CLASE 3					
3	1	0	0	0	-
3-01	495	929	2	919	99%
3-02	26	44	2	44	100%
3-03	26	22	1	22	100%
3-04	6	11	2	11	100%
3-99	5	4	1	4	100%
TOTAL	559	1.010	2	1.000	99%
CLASE 4					
4					
4-01	68	105	2	103	98%
4-02	190	190	1	190	100%
4-03	4	2	1	2	100%
4-04	2	0	0	0	-
4-99	2	6	3	6	100%
TOTAL	266	303	1	301	99%
CLASE 5					
5	1	0	0	0	-
5-01	4	14	4	14	100%
5-02	3	20	7	20	100%
5-03	1	2	2	2	100%
5-04	7	16	2	16	100%
5-05	33	75	2	67	89%
5-06	57	133	2	133	100%
TOTAL	106	260	2	252	97%

**Tabla III.8.5 VARIANTES, SOLICITADAS Y CONCEDIDAS, DE MODELOS INDUSTRIALES EN VIGOR
POR LA CLASIFICACION INTERNACIONAL DE LOCARNO Y PAIS DE ORIGEN, AL 31/12/2001**

CLASE Y SUBCLASE	MODELOS EN VIGOR	VARIANTES SOLICITADAS	RELACION ENTRE VARIANTES SOL. / MODELOS EN VIGOR	VARIANTES CONCEDIDAS	% VARIANTES C./ VARIANTES SOL.
CLASE 6					
6					
6-00	1	0	0	0	-
6-01	1307	3.807	3	3.722	98%
6-02	4	9	2	9	100%
6-03	422	1.195	3	1.156	97%
6-04	355	974	3	944	97%
6-05	48	148	3	148	100%
6-06	735	2.038	3	2.000	98%
6-07	92	284	3	281	99%
6-08	217	360	2	348	97%
6-09	42	74	2	74	100%
6-10	35	84	2	81	96%
6-11	29	43	1	43	100%
6-13	38	104	3	103	99%
6-99	8	26	3	26	100%
TOTAL	3.333	9.146	3	8.935	98%
CLASE 7					
7	6	0	0	0	-
7-00	1	0	0	0	-
7-01	419	741	2	737	99%
7-02	389	540	1	530	98%
7-03	207	391	2	369	94%
7-04	225	151	1	143	95%
7-05	135	159	1	159	100%
7-06	240	301	1	287	95%
7-07	382	515	1	512	99%
7-08	6	0	0	0	-
7-99	146	170	1	168	99%
TOTAL	2.156	2.968	1	2.905	98%
CLASE 8					
8	2	0	0	0	-
8-00	1	3	3	3	100%
8-01	25	29	1	29	100%
8-02	9	14	2	14	100%
8-03	139	171	1	168	98%
8-04	19	24	1	24	100%
8-05	199	207	1	203	98%
8-06	451	1.448	3	1.431	99%
8-07	165	215	1	215	100%
8-08	665	1.201	2	1.186	99%
8-09	88	396	5	345	87%
8-10	6	3	1	3	100%
8-99	80	147	2	133	90%
TOTAL	1.849	3.858	2	3.754	97%
CLASE 9					
9	5	0	0	0	-
9-01	2.758	2.922	1	2.802	96%
9-02	156	146	1	143	98%
9-03	1.093	1.322	1	1.299	98%
9-04	34	42	1	42	100%
9-05	159	221	1	211	95%
9-06	9	12	1	12	100%
9-07	433	483	1	476	99%
9-08	16	15	1	15	100%
9-09	167	184	1	184	100%
9-99	56	87	2	87	100%
TOTAL	4.886	5.434	1	5.271	97%

(Ver Clasificación Internacional para modelos y dibujos industriales, pag. 17 a 29)

**Tabla III.8.5 VARIANTES, SOLICITADAS Y CONCEDIDAS, DE MODELOS INDUSTRIALES EN VIGOR
POR LA CLASIFICACION INTERNACIONAL DE LOCARNO Y PAIS DE ORIGEN, AL 31/12/2001**

CLASE Y SUBCLASE	MODELOS EN VIGOR	VARIANTES SOLICITADAS	RELACION ENTRE VARIANTES SOL. / MODELOS EN VIGOR	VARIANTES CONCEDIDAS	% VARIANTES C./ VARIANTES SOL.
CLASE 10					
10					
10-01	73	162	2	151	93%
10-02	80	116	1	116	100%
10-03	11	10	1	10	100%
10-04	120	105	1	105	100%
10-05	131	123	1	121	98%
10-06	120	230	2	229	100%
10-07	45	120	3	120	100%
10-99	6	9	2	9	100%
TOTAL	586	875	1	861	98%
CLASE 11					
11	3	0	0	0	-
11-01	508	2.192	4	2.118	97%
11-02	1.135	7.034	6	6.983	99%
11-03	109	311	3	309	99%
11-04	21	123	6	122	99%
11-05	16	46	3	46	100%
11-99	4	38	10	38	100%
TOTAL	1.796	9.744	5	9.616	99%
CLASE 12					
12					
12-01	2	0	0	0	-
12-02	103	112	1	109	97%
12-03	11	28	3	27	96%
12-04	4	2	1	2	100%
12-05	60	51	1	48	94%
12-06	56	38	1	38	100%
12-07	13	5	0	5	100%
12-08	242	271	1	271	100%
12-09	12	13	1	13	100%
12-10	21	26	1	26	100%
12-11	131	88	1	88	100%
12-12	46	9	0	9	100%
12-13	14	18	1	18	100%
12-14	6	2	0	2	100%
12-15	178	87	0	87	100%
12-16	949	1.594	2	1.541	97%
12-99	16	24	2	24	100%
TOTAL	1.864	2.368	1	2.308	97%
CLASE 13					
13	1	0	0	0	-
13-00	2	0	0	0	-
13-01	22	25	1	25	100%
13-02	73	69	1	69	100%
13-03	516	1.365	3	1.324	97%
13-99	22	51	2	51	100%
TOTAL	636	1.510	2	1.469	97%
CLASE 14					
14	1	0	0	0	-
14-01	82	61	1	60	98%
14-02	251	236	1	236	100%
14-03	779	771	1	755	98%
14-99	131	213	2	212	100%
TOTAL	1.244	1.281	1	1.263	99%

(Ver Clasificación Internacional para modelos y dibujos industriales, pag. 17 a 29)

**Tabla III.8.5 VARIANTES, SOLICITADAS Y CONCEDIDAS, DE MODELOS INDUSTRIALES EN VIGOR
POR LA CLASIFICACION INTERNACIONAL DE LOCARNO Y PAIS DE ORIGEN, AL 31/12/2001**

CLASE Y SUBCLASE	MODELOS EN VIGOR	VARIANTES SOLICITADAS	RELACION ENTRE VARIANTES SOL. / MODELOS EN VIGOR	VARIANTES CONCEDIDAS	% VARIANTES C./ VARIANTES SOL.
CLASE 15					
15					
15-01	35	41	1	41	100%
15-02	51	44	1	44	100%
15-03	69	58	1	58	100%
15-04	42	49	1	48	98%
15-05	189	139	1	139	100%
15-06	29	16	1	16	100%
15-07	97	137	1	137	100%
15-08	27	35	1	35	100%
15-09	82	55	1	55	100%
15-99	90	91	1	91	100%
TOTAL	711	665	1	664	100%
CLASE 16					
16					
16-01	22	14	1	14	100%
16-02	6	12	2	12	100%
16-03	53	8	0	8	100%
16-04	10	0	0	0	-
16-05	19	16	1	16	100%
16-06	128	374	3	373	100%
16-99	7	2	0	2	100%
TOTAL	245	426	2	425	100%
CLASE 17					
17					
17-01	3	0	0	0	-
17-02	2	4	2	4	100%
17-03	11	15	1	15	100%
17-04	9	14	2	14	100%
17-05	6	13	2	13	100%
17-99	2	5	3	5	100%
TOTAL	33	51	2	51	100%
CLASE 18					
18	1	-	#¡VALOR!	-	-
18-01	56	41	1	41	100%
18-02	66	24	0	24	100%
18-03	8	6	1	6	100%
18-04	15	12	1	12	100%
18-99	5	4	1	4	100%
TOTAL	151	87	1	87	100%
CLASE 19					
19					
19-01	23	54	2	54	100%
19-02	128	159	1	159	100%
19-03	21	12	1	12	100%
19-04	41	72	2	72	100%
19-05	1	0	0	0	-
19-06	248	349	1	346	99%
19-07	17	21	1	21	100%
19-08	81	174	2	167	96%
19-99	21	44	2	43	98%
TOTAL	581	885	2	874	99%

(Ver Clasificación Internacional para modelos y dibujos industriales, pag. 17 a 29)

**Tabla III.8.5 VARIANTES, SOLICITADAS Y CONCEDIDAS, DE MODELOS INDUSTRIALES EN VIGOR
POR LA CLASIFICACION INTERNACIONAL DE LOCARNO Y PAIS DE ORIGEN, AL 31/12/2001**

CLASE Y SUBCLASE	MODELOS EN VIGOR	VARIANTES SOLICITADAS	RELACION ENTRE VARIANTES SOL. / MODELOS EN VIGOR	VARIANTES CONCEDIDAS	% VARIANTES C./ VARIANTES SOL.
CLASE 20					
20	1	0	0	0	-
20-01	186	154	1	154	100%
20-02	295	598	2	588	98%
20-03	230	514	2	504	98%
20-99	9	15	2	15	100%
TOTAL	721	1.281	2	1.261	98%
CLASE 21					
21	3	0	0	0	-
21-00	1	0	0	0	-
21-01	1.908	4.558	2	4.478	98%
21-02	191	223	1	222	100%
21-03	276	300	1	300	100%
21-04	6	24	4	24	100%
TOTAL	2.385	5.105	2	5.024	98%
CLASE 22					
22					
22-01	23	12	1	12	100%
22-02	42	67	2	66	99%
22-03	20	13	1	9	69%
22-04	4	4	1	4	100%
22-05	34	49	1	49	100%
22-06	63	28	0	28	100%
22-99	3	2	1	2	100%
TOTAL	189	175	1	170	97%
CLASE 23					
23	1	0	0	0	-
23-00	2	5	3	5	100%
23-01	755	1.703	2	1.644	97%
23-02	866	1.938	2	1.901	98%
23-03	309	469	2	449	96%
23-04	238	257	1	250	97%
23-05	2	5	3	5	100%
23-99	14	9	1	9	100%
TOTAL	2.187	4.386	2	4.263	97%
CLASE 24					
24					
24-01	47	43	1	42	98%
24-02	216	175	1	173	99%
24-03	45	84	2	77	92%
24-04	202	192	1	187	97%
24-99	17	3	0	3	100%
TOTAL	527	497	1	482	97%
CLASE 25					
25	2	0	0	0	-
25-00	1	0	0	0	-
25-01	1.645	6.912	4	6.639	96%
25-02	558	1.889	3	1.794	95%
25-03	317	623	2	599	96%
25-04	52	113	2	107	95%
25-99	48	112	2	112	100%
TOTAL	2.623	9.649	4	9.251	96%

(Ver Clasificación Internacional para modelos y dibujos industriales, pag. 17 a 29)

**Tabla III.8.5 VARIANTES, SOLICITADAS Y CONCEDIDAS, DE MODELOS INDUSTRIALES EN VIGOR
POR LA CLASIFICACION INTERNACIONAL DE LOCARNO Y PAIS DE ORIGEN, AL 31/12/2001**

CLASE Y SUBCLASE	MODELOS EN VIGOR	VARIANTES SOLICITADAS	RELACION ENTRE VARIANTES SOL. / MODELOS EN VIGOR	VARIANTES CONCEDIDAS	% VARIANTES C./ VARIANTES SOL.
CLASE 26					
26	1	0	0	0	-
26-01	24	31	1	31	100%
26-02	63	30	0	28	93%
26-03	43	116	3	116	100%
26-04	39	53	1	50	94%
26-05	690	2.066	3	2.035	98%
26-06	116	195	2	191	98%
26-99	21	44	2	44	100%
TOTAL	997	2.535	3	2.495	98%
CLASE 27					
27	1	0	0	0	-
27-01	1	2	2	2	100%
27-02	5	2	0	2	100%
27-03	36	65	2	64	98%
27-05	94	103	1	101	98%
27-06	8	20	3	20	100%
27-99	9	31	3	31	100%
TOTAL	154	223	1	220	99%
CLASE 28					
28					
28-01	70	99	1	99	100%
28-02	29	61	2	60	98%
28-03	406	321	1	316	98%
28-04	2	12	6	12	100%
28-99	2	0	0	0	-
TOTAL	509	493	1	487	99%
CLASE 29					
29					
29-01	13	20	2	20	100%
29-02	18	28	2	28	100%
29-99	5	6	1	6	100%
TOTAL	36	54	2	54	100%
CLASE 30					
30	1	0	0	0	-
30-01	1	0	0	0	-
30-02	22	33	2	33	100%
30-03	13	1	0	1	100%
30-04	14	40	3	40	100%
30-05	1	2	2	2	100%
30-06	5	5	1	5	100%
30-07	1	2	2	2	100%
30-08	9	15	2	15	100%
30-99	8	11	1	11	100%
TOTAL	75	109	1	109	100%
CLASE 31					
31					
31-00	140	43	0	40	93%
TOTAL	140	43	0	40	93%
CLASE 99					
99	141	0	0	0	-
99-00	52	369	7	357	97%
TOTAL	193	369	2	357	97%
SIN CLASIFICAR	0	0	-	0	-
TOTAL DE TOTALES	33.851	70.390	2	68.741	98

(Ver Clasificación Internacional para modelos y dibujos industriales, pag. 17 a 29)

**Tabla III.8.6 VARIANTES, SOLICITADAS Y CONCEDIDAS, DE DIBUJOS INDUSTRIALES EN VIGOR
POR LA CLASIFICACION INTERNACIONAL DE LOCARNO Y PAIS DE ORIGEN, AL 31/12/2001**

CLASE Y SUBCLASE	DIBUJOS EN VIGOR	VARIANTES SOLICITADAS	RELACION ENTRE VARIANTES SOL. / DIBUJOS EN VIGOR	VARIANTES CONCEDIDAS	% VARIANTES C. / VARIANTES SOL.
CLASE 1					
1					
1-01	37	99	3	97	98%
1-04	1	0	0	0	-
TOTAL	38	99	3	97	98%
CLASE 2					
2	1	0	0	0	-
2-01	12	19	2	17	89%
2-02	610	2.190	4	2.098	96%
2-03	13	31	2	31	100%
2-04	92	170	2	167	98%
2-05	11	60	5	57	95%
2-06	3	0	0	0	-
2-07	6	14	2	6	43%
2-99	10	51	2	50	98%
TOTAL	758	2.535	3	2.426	96%
CLASE 3					
3					
3-01	75	106	1	105	99%
3-02	1	2	2	2	100%
3-03	4	3	1	3	100%
3-04	2	0	0	0	-
TOTAL	82	111	1	110	99%
CLASE 4					
4					
4-01	2	9	5	9	100%
4-02	1	0	0	0	-
TOTAL	3	9	3	9	100%
CLASE 5					
5					
5-01	2	7	4	7	100%
5-02	4	13	3	13	100%
5-03	4	12	3	12	100%
5-04	1	0	0	0	-
5-05	977	6.393	7	6.324	99%
5-06	146	367	3	363	99%
5-99	0	5	-	5	100%
TOTAL	1.134	6.797	6	6.724	99%
CLASE 6					
6					
6-01	3	10	3	10	100%
6-03	1	0	0	0	-
6-04	2	0	0	0	-
6-05	1	4	0	4	100%
6-06	14	25	2	25	100%
6-07	4	20	5	20	100%
6-09	9	36	4	36	100%

(Ver Clasificación internacional para modelos y dibujos industriales, pag. 17 a 29)

**Tabla III.8.6 VARIANTES, SOLICITADAS Y CONCEDIDAS, DE DIBUJOS INDUSTRIALES EN VIGOR
POR LA CLASIFICACION INTERNACIONAL DE LOCARNO Y PAIS DE ORIGEN, AL 31/12/2001**

CLASE Y SUBCLASE	DIBUJOS EN VIGOR	VARIANTES SOLICITADAS	RELACION ENTRE VARIANTES SOL. / DIBUJOS EN VIGOR	VARIANTES CONCEDIDAS	% VARIANTES C. / VARIANTES SOL.
6-10	5	37	7	37	100%
6-11	34	217	6	215	99%
6-12	2	3	-	3	100%
6-13	62	238	4	235	99%
6-99	3	23	8	23	100%
TOTAL	140	613	4	608	99%
CLASE 7					
7					
7-01	84	248	3	246	99%
7-02	23	76	3	76	100%
7-03	3	19	6	19	100%
7-04	1	0	0	0	-
7-05	11	24	2	24	100%
7-06	3	11	4	11	100%
7-07	5	10	2	8	80%
7-08	1	3	-	3	100%
7-09	1	0	0	0	-
7-99	13	43	3	38	88%
TOTAL	145	434	3	425	98%
CLASE 8					
8					
8-03	1	0	0	0	-
8-04	1	4	4	2	50%
8-05	2	0	0	0	-
8-06	5	9	2	9	100%
8-08	4	8	2	8	100%
8-09	1	2	2	2	100%
8-99	5	18	4	12	67%
TOTAL	19	41	2	33	80%
CLASE 9					
9					
9-01	325	597	2	591	99%
9-02	2	2	1	2	100%
9-03	232	378	2	376	99%
9-04	2	7	4	7	100%
9-05	137	164	1	162	99%
9-06	8	10	1	10	100%
9-07	10	36	4	36	100%
9-08	2	0	0	0	-
9-09	5	19	4	19	100%
9-99	2	4	2	4	100%
TOTAL	725	1.217	2	1.207	99%

(Ver Clasificación internacional para modelos y dibujos industriales, pag. 17 a 29)

**Tabla III.8.6 VARIANTES, SOLICITADAS Y CONCEDIDAS, DE DIBUJOS INDUSTRIALES EN VIGOR
POR LA CLASIFICACION INTERNACIONAL DE LOCARNO Y PAIS DE ORIGEN, AL 31/12/2001**

CLASE Y SUBCLASE	DIBUJOS EN VIGOR	VARIANTES SOLICITADAS	RELACION ENTRE VARIANTES SOL. / DIBUJOS EN VIGOR	VARIANTES CONCEDIDAS	% VARIANTES C. / VARIANTES SOL.
CLASE 10					
10					
10-01	9	30	3	28	93%
10-02	4	22	6	22	100%
10-03	1	0	0	0	-
10-04	2	2	1	2	100%
10-05	4	4	1	4	100%
10-06	14	50	4	47	94%
10-07	6	6	1	1	17%
10-99	1	0	0	0	-
TOTAL	41	114	3	104	91%
CLASE 11					
11					
11-01	20	29	1	29	100%
11-02	34	146	4	146	100%
11-03	36	91	3	85	93%
11-05	5	3	1	3	100%
11-99	7	13	2	13	100%
TOTAL	102	282	3	276	98%
CLASE 12					
12	0				
12-01	1	0	0	0	-
12-03	5	4	1	4	100%
12-06	2	2	1	2	100%
12-07	1	1	-	1	100%
12-08	49	44	1	44	100%
12-10	1	0	0	0	-
12-11	2	0	0	0	-
12-12	1	8	-	8	100%
12-16	4	15	4	15	100%
TOTAL	66	74	1	74	100%
CLASE 13					
13					
13-02	9	62	7	62	100%
13-03	6	3	1	3	100%
13-99	1	0	0	0	-
TOTAL	16	65	4	65	100%
CLASE 14					
14					
14-02	10	10	1	9	90%
14-03	13	44	3	44	100%
14-99	42	203	5	203	100%
TOTAL	65	257	4	256	100%

(Ver Clasificación internacional para modelos y dibujos industriales, pag. 17 a 29)

Tabla III.8.6 VARIANTES, SOLICITADAS Y CONCEDIDAS, DE DIBUJOS INDUSTRIALES EN VIGOR POR LA CLASIFICACION INTERNACIONAL DE LOCARNO Y PAIS DE ORIGEN, AL 31/12/2001

CLASE Y SUBCLASE	DIBUJOS EN VIGOR	VARIANTES SOLICITADAS	RELACION ENTRE VARIANTES SOL. / DIBUJOS EN VIGOR	VARIANTES CONCEDIDAS	% VARIANTES C. / VARIANTES SOL.
CLASE 15					
15					
15-03	1	10	10	10	100%
15-04	3	12	4	12	100%
15-05	7	22	3	18	82%
15-07	8	34	4	33	97%
15-08	2	5	3	5	100%
15-99	1	0	0	0	-
15-99	3	20	7	20	100%
TOTAL	25	103	4	98	95%
CLASE 16					
16					
16-02	2	0	0	0	-
16-05	3	3	1	3	100%
16-06	3	7	2	7	100%
16-99	6	26	4	26	100%
TOTAL	14	36	3	36	100%
CLASE 17					
17					
17-01	2	10	5	9	90%
17-04	2	3	2	3	100%
17-99	2	18	9	18	100%
TOTAL	6	31	5	30	97%
CLASE 18					
18					
18-01	1	0	0	0	-
18-03	16	22	1	22	100%
TOTAL	17	22	1	22	100%
CLASE 19					
19					
19-01	109	346	3	335	97%
19-02	9	12	1	12	100%
19-03	9	18	2,00	18	100%
19-04	85	248	3	246	99%
19-05	14	34	4	18	53%
19-06	6	24	4	22	92%
19-07	11	15	1	15	100%
19-08	1267	2.061	2	2.051	100%
19-99	12	37	3	35	95%
TOTAL	1.522	2.795	2	2.752	98%
CLASE 20					
20					
20-01	10	17	2	17	100%
20-02	20	39	2	38	97%
20-03	83	219	3	214	98%
20-99	95	167	2	161	96%
TOTAL	208	442	2	430	97%

(Ver Clasificación internacional para modelos y dibujos industriales, pag. 17 a 29)

**Tabla III.8.6 VARIANTES, SOLICITADAS Y CONCEDIDAS, DE DIBUJOS INDUSTRIALES EN VIGOR
POR LA CLASIFICACION INTERNACIONAL DE LOCARNO Y PAIS DE ORIGEN, AL 31/12/2001**

CLASE Y SUBCLASE	DIBUJOS EN VIGOR	VARIANTES SOLICITADAS	RELACION ENTRE VARIANTES SOL. / DIBUJOS EN VIGOR	VARIANTES CONCEDIDAS	% VARIANTES C. / VARIANTES SOL.
CLASE 21					
21					
21-01	348	565	2	557	99%
21-02	32	49	2	49	100%
21-03	266	347	1	343	99%
21-99	1	0	0	0	-
TOTAL	647	961	1	949	99%
CLASE 22					
22					
22-01	1	0	0	0	-
22-02	7	2	0	2	100%
22-06	1	0	0	0	-
TOTAL	9	2	0	2	100%
CLASE 23					
23					
23-01	19	54	3	54	100%
23-02	9	27	3	27	100%
23-03	7	2	0	2	100%
23-04	2	10	5	9	90%
23-99	1	0	0	0	-
TOTAL	38	93	2	92	99%
CLASE 24					
24					
24-02	1	0	0	0	-
24-04	10	49	5	49	100%
24-99	2	8	-	8	100%
TOTAL	13	57	4	57	100%
CLASE 25					
25					
25-01	278	1.610	6	1.573	98%
25-02	72	287	4	284	99%
25-03	16	27	2	27	100%
25-04	1	2	2	2	100%
25-99	4	2	0	2	100%
TOTAL	371	1.928	5	1.888	98%
CLASE 26					
26					
26-02	3	11	4	11	100%
26-03	1	0	0	0	-
26-05	6	13	2	13	100%
TOTAL	10	24	2	24	100%

(Ver Clasificación internacional para modelos y dibujos industriales, pag. 17 a 29)

**Tabla III.8.6 VARIANTES, SOLICITADAS Y CONCEDIDAS, DE DIBUJOS INDUSTRIALES EN VIGOR
POR LA CLASIFICACION INTERNACIONAL DE LOCARNO Y PAIS DE ORIGEN, AL 31/12/2001**

CLASE Y SUBCLASE	DIBUJOS EN VIGOR	VARIANTES SOLICITADAS	RELACION ENTRE VARIANTES SOL. / DIBUJOS EN VIGOR	VARIANTES CONCEDIDAS	% VARIANTES C. / VARIANTES SOL.
CLASE 27					
27					
27-02	1	0	0	0	-
27-03	1	10	10	10	100%
27-04	4	21	5,25	17	81%
27-05	3	21	7	21	100%
27-06	1	10	10	10	100%
TOTAL	10	62	6	58	94%
CLASE 28					
28					
28-02	2	10	5	10	100%
28-03	2	0	0	0	-
TOTAL	4	10	3	10	100%
CLASE 29					
29					
29-99	1	0	0	0	-
TOTAL	1	0	0	0	-
CLASE 30					
30					
30-06	1	3	3	3	100%
30-08	1	2	2	2	100%
30-99	1	0	0	0	-
TOTAL	3	5	2	5	100%
CLASE 31					
31					
31-00	1	2	2	2	100%
TOTAL	1	2	2	2	100%
CLASE 99					
99	38	0	0	0	-
99-00	24	323	13	323	100%
TOTAL	62	323	5	323	100%
SIN CLASIFICAR	0				-
TOTAL DE TOTALES	6.295	19.544	3	19.192	98%

(Ver Clasificación internacional para modelos y dibujos industriales, pag. 17 a 29)

**Tabla III.9.1 INTERPOSICIONES Y RESOLUCIONES DE RECURSOS
MODELOS INDUSTRIALES, DESDE 1988 A 2001**

AÑOS	INTERPOSICIONES	\triangle (+/-) ANUAL	RESOLUCIONES	\triangle (+/-) ANUAL
1988	268		77	
1989	191	-29%	322	318%
1990	171	-10%	124	-61%
1991	65	-62%	99	-20%
1992	89	37%	133	34%
1993	144	62%	177	33%
1994	146	1%	156	-12%
1995	108	-26%	99	-37%
1996	93	-14%	93	-6%
1997	89	-4%	80	-14%
1998	132	48%	90	13%
1999	143	8%	66	-27%
2000	118	-17%	103	56%
2001	180	53%	120	17%

Gráfico III.9.1



Tabla III.9.2 INTERPOSICIONES Y RESOLUCIONES DE RECURSOS DIBUJOS INDUSTRIALES, DESDE 1988 A 2001

AÑOS	INTERPOSICIONES	△ (+/-) ANUAL	RESOLUCIONES	△ (+/-) ANUAL
1988	35		23	
1989	32	-9%	49	113%
1990	22	-31%	15	-69%
1991	15	-32%	23	53%
1992	13	-13%	16	-30%
1993	24	85%	22	38%
1994	21	-13%	28	27%
1995	16	-24%	14	-50%
1996	18	13%	15	7%
1997	20	11%	17	13%
1998	16	-20%	9	-47%
1999	35	119%	11	22%
2000	22	-37%	16	45%
2001	24	9%	21	31%

Gráfico III.9.2

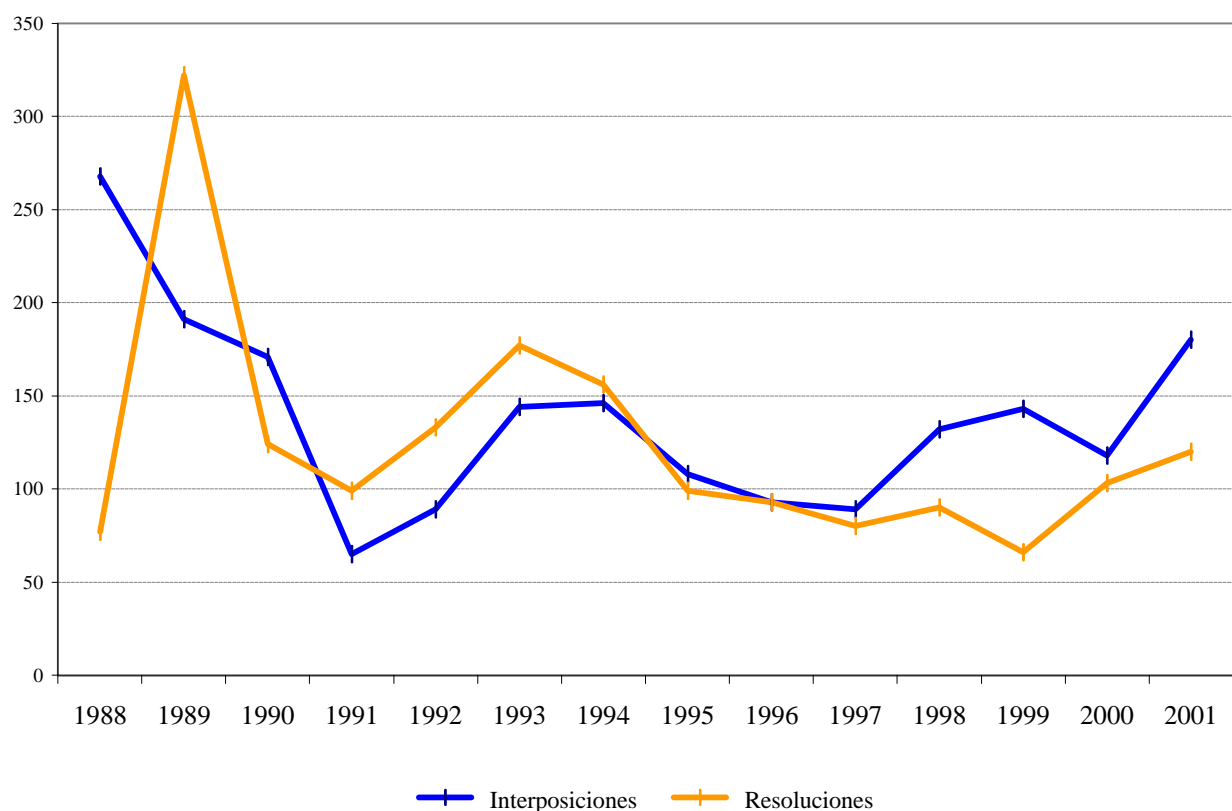

Tabla III.10 SOLICITUDES DE MODELOS Y DIBUJOS INDUSTRIALES PRESENTADAS Y MODELOS Y DIBUJOS INDUSTRIALES CONCEDIDOS POR/A ESPAÑOLES EN EL EXTRANJERO

CODIGO	PAIS DE ORIGEN U ORGANIZACIONES	SOLICITUDES	Δ (+/-) ANUAL	CONCESIONES	Δ (+/-) ANUAL
AP	ARIPO	0	-	2	100%
AR	ARGENTINA	15	7%	15	7%
AT	AUSTRIA	35	150%	22	175%
AU	AUSTRALIA	21	17%	20	82%
BA	BOSNIA-HERZEGOVINA	0	-100%	2	100%
BG	BULGARIA	0	-100%	3	200%
BW	BOTSWANA	0	-	2	100%
BX	BENELUX	67	14%	36	-65%
CA	CANADA	6	-60%	18	80%
CH	SUIZA	2	0%	2	0%
CL	CHILE	0	-100%	0	-100%
CN	CHINA	24	0%	17	-19%
CO	COLOMBIA	1	-91%	7	75%
CZ	REPUBLICA CHECA	2	-33%	3	50%
DE	ALEMANIA	53	66%	57	50%
DK	DINAMARCA	6	-25%	7	-36%
DZ	ARGELIA	1	0%	1	100%
FI	FINLANDIA	2	-50%	3	50%
FR	FRANCIA	7	-22%	46	-8%
GB	REINO UNIDO	68	58%	48	14%
GH	GHANA	0	-	2	100%
GT	GUATEMALA	0	-100%	0	-100%
HR	CROACIA	0	-100%	2	100%
HU	HUNGRIA	7	100%	0	-
IE	IRLANDA	8	100%	13	100%
IL	ISRAEL	36	33%	7	-84%
IT	ITALIA	0	-100%	0	-100%
JP	JAPON	24	140%	8	-43%
KE	KENYA	0	-	2	100%
KR	REP. DE COREA	3	-57%	6	100%
MX	MEXICO	25	-14%	24	14%
MZ	MOZAMBIQUE	0	-	2	100%

Tabla III.10 SOLICITUDES DE MODELOS Y DIBUJOS INDUSTRIALES PRESENTADAS Y MODELOS Y DIBUJOS INDUSTRIALES CONCEDIDOS POR/A ESPAÑOLES EN EL EXTRANJERO

CODIGO	PAIS DE ORIGEN U ORGANIZACIONES	SOLICITUDES	△ (+/-) ANUAL	CONCESIONES	△ (+/-) ANUAL
NO	NORUEGA	5	-29%	3	-57%
NZ	NUEVA ZELANDA	0	-100%	1	-89%
PA	PANAMA	0	-	0	-100%
PE	PERU	0	-100%	0	-100%
PH	FILIPINAS	0	-	0	-100%
PL	POLONIA	13	100%	3	100%
PT	PORTUGAL	42	31%	37	-27%
RO	RUMANIA	0	-100%	1	100%
RU	FEDERACION DE RUSIA	5	-29%	2	100%
SE	SUECIA	8	-11%	10	100%
SK	ESLOVAQUIA	0	-100%	2	100%
TH	TAILANDIA	0	-100%	0	-100%
TR	TURQUIA	6	100%	6	100%
UA	UCRANIA	2	100%	1	100%
US	ESTADOS UNIDOS	52	-13%	70	52%
UY	URUGUAY	0	-100%	0	-
VE	VENEZUELA	0	-100%	0	-100%
VN	VIET NAM	0	-100%	0	-
ZW	ZIMBABWE	0	-	2	100%
TOTAL		546	-1%	515	-19%

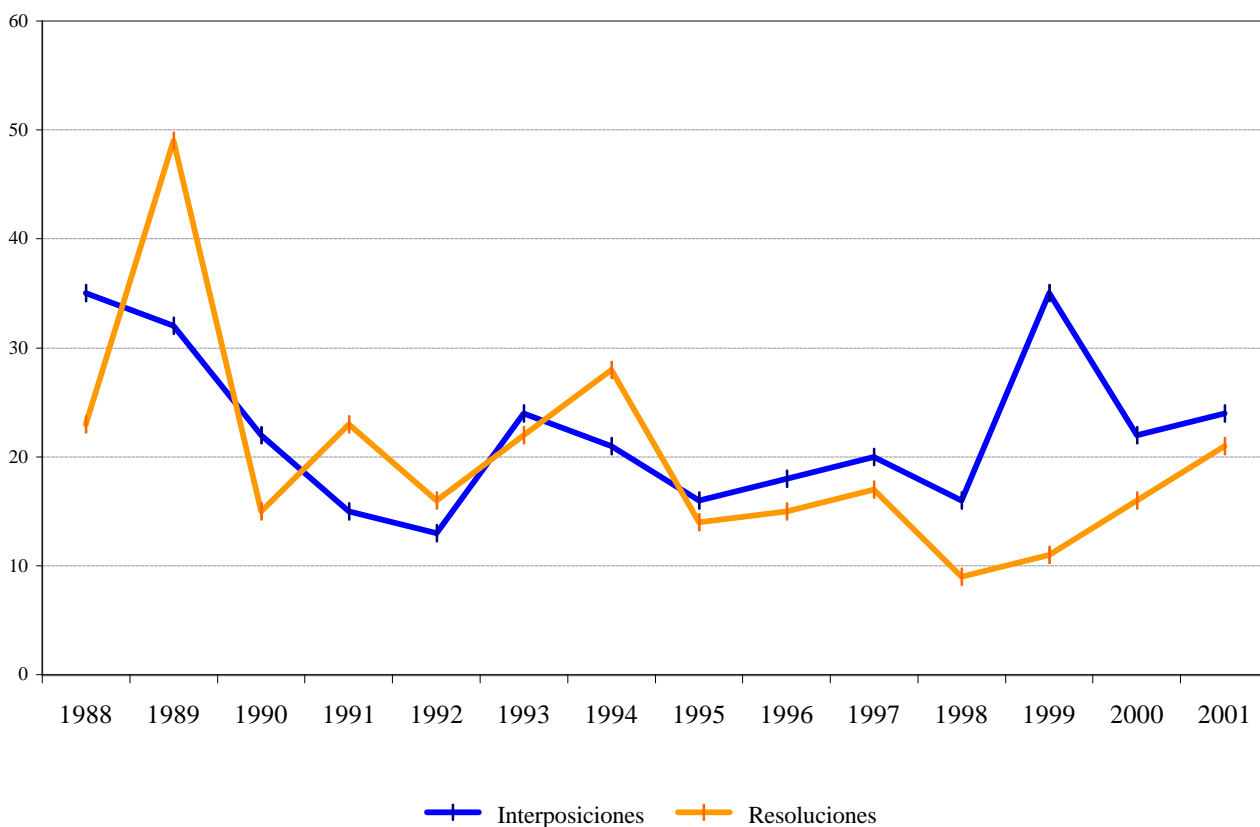
Gráfico III.10



Tabla III.11.1 RANKING INTERNACIONAL DE SOLICITUDES

PAISES	CODIGO	SOLICITUDES	△ (+/-) ANUAL
ALEMANIA	DE	10.333	-9%
AUSTRIA	AT	4.766	-6%
ESPAÑA	ES	3.661	0,5%
ESTADOS UNIDOS	US	18.280	-0,1%
FRANCIA	FR	7.638	-1%
JAPON	JP	39.423	2%
REINO UNIDO	GB	8.703	-7%

Gráfico III.11.1

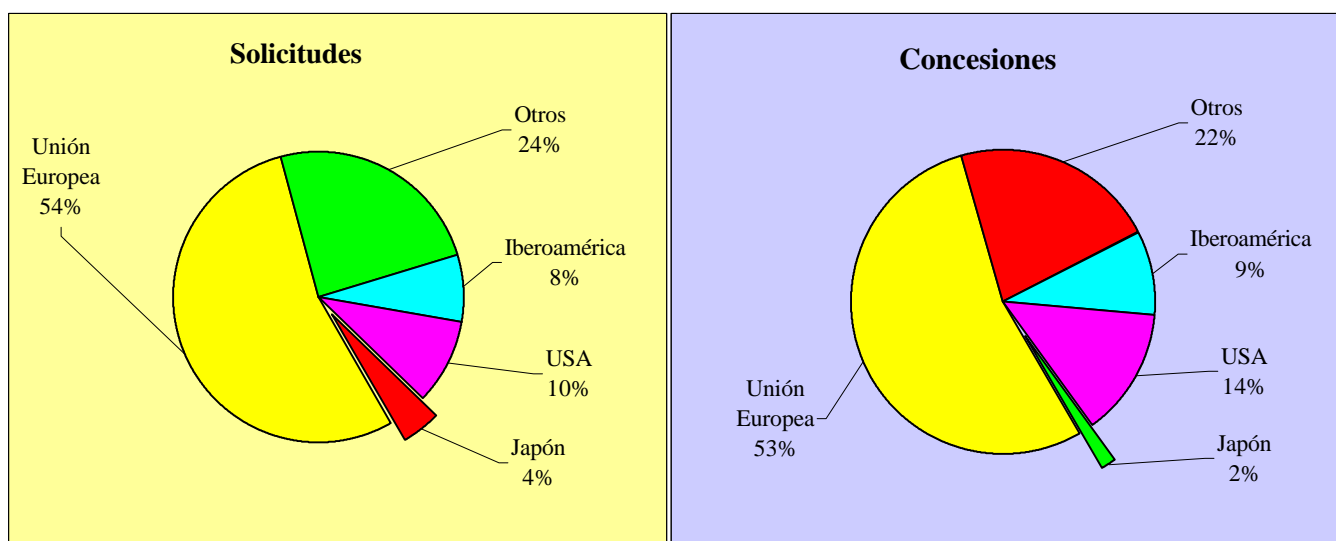

Tabla III.11.2 RANKING INTERNACIONAL DE CONCESIONES

PAISES	CODIGO	CONCESIONES	Δ (+/-) ANUAL
ALEMANIA	DE	55.621	-24%
AUSTRIA	AT	4.421	-13%
ESPAÑA	ES	2.753	-4%
ESTADOS UNIDOS	US	16.872	-3%
FRANCIA	FR	76.257	1%
JAPON	JP	32.934	-18%
REINO UNIDO	GB	7.828	-20%

Gráfico III.11.2

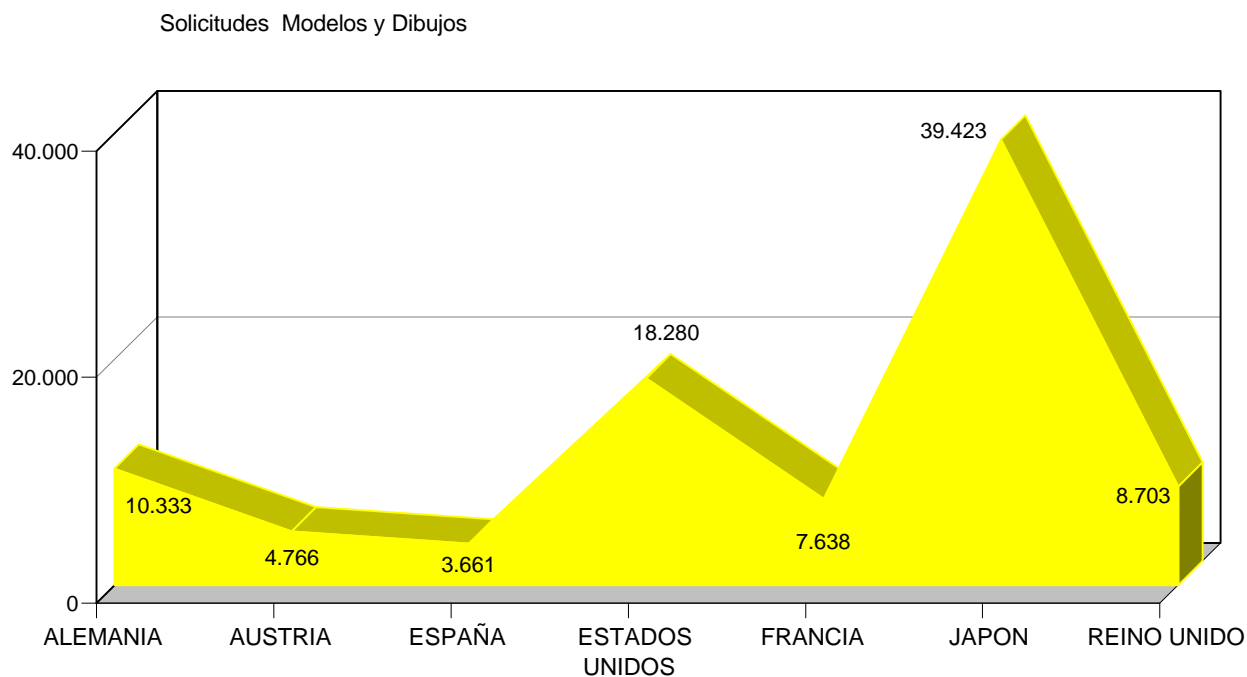

Tabla III.12.1 RANKING INTERNACIONAL DE SOLICITUDES EN EL PERIODO 1997-2001

PAISES	CODIGO	1997	1998	1999	2000	2001
ALEMANIA	DE	10.736	11.420	10.959	11.333	10.333
AUSTRIA	AT	4.947	5.363	4.941	5.092	4.766
ESPAÑA	ES	3.215	3.306	3.412	3.644	3.661
ESTADOS UNIDOS	US	16.546	17.107	17.761	18.292	18.280
FRANCIA	FR	7.684	7.658	8.094	7.694	7.638
JAPON	JP	39.865	39.352	37.368	38.496	39.423
REINO UNIDO	GB	9.528	9.027	9.227	9.380	8.703

Tabla III.12.2 RANKING INTERNACIONAL DE CONCESIONES EN EL PERIODO 1997-2001

PAISES	CODIGO	1997	1998	1999	2000	2001
ALEMANIA	DE	73.880	62.550	85.278	73.617	55.621
AUSTRIA	AT	4.742	5.186	4.585	5.101	4.421
ESPAÑA	ES	3.001	2.628	3.030	2.880	2.753
ESTADOS UNIDOS	US	11.414	14.767	14.732	17.414	16.872
FRANCIA	FR	67.717	73.563	62.197	75.402	76.257
JAPON	JP	37.418	36.264	41.355	40.037	32.934
REINO UNIDO	GB	9.592	8.511	9.655	9.768	7.828

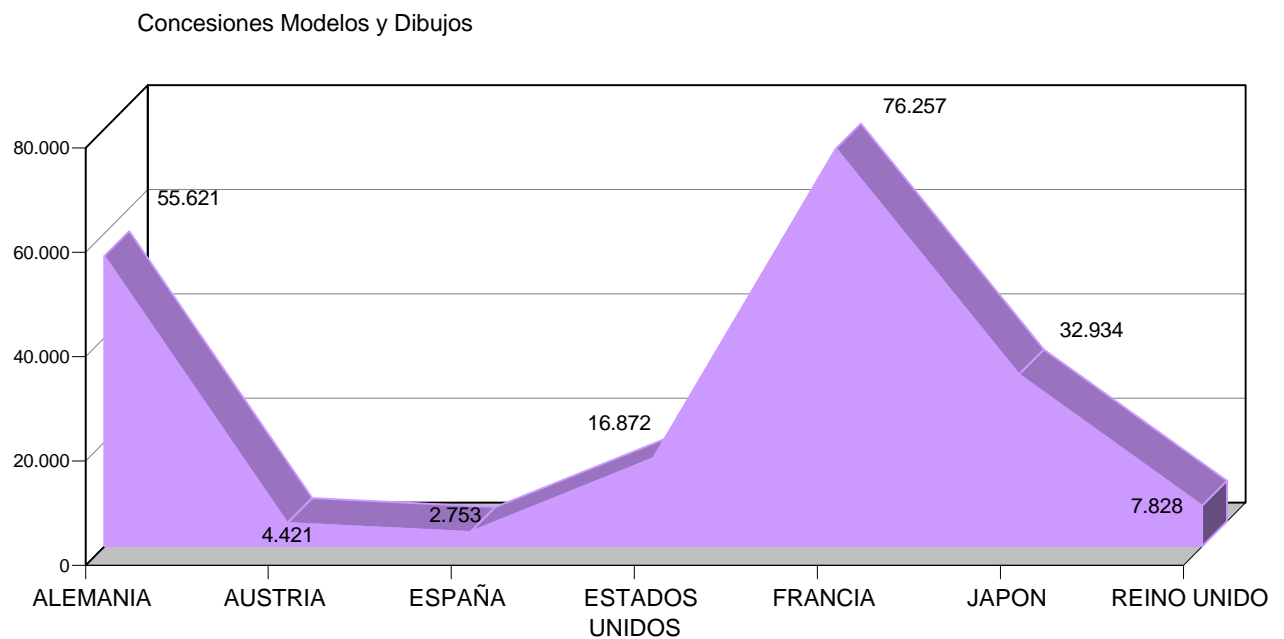
Tabla III.13.1 LISTA DE LOS MAYORES SOLICITANTES DE MODELOS INDUSTRIALES, 2001

Nº de Orden	RESIDENTES	Nº de Orden	NO RESIDENTES
1	Pool Angel Tomas, S.L.	1	The Procter & Gamble Co.
2	Sepulcre Rizo	2	Dart Industries Inc.
3	Euralex, S.L.	3	Fiat Auto S.P.A.
4	Daisa Diseños Artísticos e Industriales, S.A.	4	Koninklijke Philips Electronics N.V.
5	Household Technologies, S.L.	5	Remington Corp., L.L.C.
6	Hurtado Muebles y Decoración, S.A.	6	Unilever N.V.
7	Ibergesfer, S.L.	7	Reckitt Benckiser N.V.
8	Compañía Roca Radiadores, S.A.	8	S.C. Johnson & Son, Inc.
9	Francisco Struch, S.L.	9	BIC Corp.
10	Ortuño Santa	10	Black & Decker Inc.
11	Santa & Cole Ediciones de Diseño S.A.	11	Telefonaktiebolaget L M Ericsson
12	Serrano y Telju, S.A.	12	Colgate-Palmolive Co.
13	Antonio Martínez Vergel e Hijos, S.L.	13	Kimberly-Clark Worldwide, Inc.
14	Compañía Internac. d Fabricantes d Reclamos y Afines, S.L.	14	The Gillette Co.
15	Onilco Innovación, S.A.	15	Diophtics Medical Products, Inc.
16	Vidal Grau	16	Emhart, Inc.
17	Artespaña S.L.	17	Philip Morris Products Inc.
18	Cepillos Vigar S.L.	18	Tod's S.P.A.
19	Gamamobel, S.A.	19	Mars Uk Ltd.
20	Montejo Morras	20	The Coca-Cola Co.
21	Red Nacional de los Ferrocarriles Españoles (Renfe)	21	Bemis Manufacturing Co.
22	Rodríguez Martínez, S.C.	22	Dohrmann Industries, Inc.
23	Seat, S.A.	23	Illycaffè, S.P.A.
24	C. & G. Carandini, S.A.	24	Medispectra, Inc.
25	Camper, S.L.	25	AVF Group Ltd.
26	Clem, S.A.	26	Cartier International B.V.
27	Indoptica S.A.	27	Franz Neuhofen
28	Muñoz Escribano	28	Glaxo Group Ltd.
29	Ortega Senovilla	29	Kohler Co.
30	Ricardo López Escriba, S.A.	30	Altura Leiden Holding B.V.
31	Sambucco, S.L.	31	American Power Conversion
32	Soraluce Iparraguirre	32	Bormioli Rocco & Figlio S.P.A.
33	The A.R.T. Company B & S, S.A.	33	BP P.L.C.
34	Tolon Peñas	34	Bridgestone/Firestone, Inc.
35	Viuda de Rafael Estevan Giménez, S.L.	35	Chef'N Corp.
36	Archetaller Construcciones, S.L.	36	Conair Corp.
37	Armacris, S.L.	37	Daf Trucks N.V.
38	Blanch Cristal, S.A.	38	Doskocil Manufacturing Co.
39	Comercial Poriber, S.L.	39	Gianni Versace S.P.A.
40	Compañía Española de Hormigones Estampados, S.L.	40	La Termoplastic F.B.M., S.R.L.
41	DBK España, S.A.	41	Micys Co. S.P.A.
42	Ele Medios S.L.	42	Nuvomedia, Inc.
43	Ernesto Segarra S.A.	43	Recot, Inc.
44	Ferrodisma, S.L.	44	Research in Motion Ltd.
45	Flexorti, S.A.	45	Samsonite Corp.
46	Formobi, S.L.	46	Seco Tools Ab
47	Garrido Lozano	47	AEA Technology Qsa Inc.
48	Gierecke	48	Artsana S.P.A.
49	Herrajes Sanz, S.L.	49	Astrazeneca AB
50	Ibersilla, S.A.L.	50	Berol Corp.

Tabla III.13.2 LISTA DE LOS MAYORES SOLICITANTES DE DIBUJOS INDUSTRIALES, 2001

Nº de Orden	RESIDENTES	Nº de Orden	NO RESIDENTES
1	Dinova, S.A.	1	Microfibras, Inc.
2	Odana Cotton & Graphics, S.L.	2	Reckitt Benckiser N.V.
3	Paramitas, S.L.	3	The Procter & Gamble Company
4	Textiles Vilber S.A.	4	Kimberly-Clark Worldwide, Inc.
5	Parthenon Cerámicas, S.L.	5	Aguila Ramos
6	Artemur S.A.	6	Bassetti S.P.A.
7	González Gómez	7	Cartiera Lucchese S.P.A.
8	Textiles Pascual, S.A.	8	J.Barbour & Sons Limited
9	Castilla Textil 2 S.L.	9	Kimberly-Clark Limited
10	Universal de Desarrollos Electrónicos, S.A.	10	Lcs International B.V.
11	Induflec S.L.	11	Missoni S.P.A.
12	Lozano Gil	12	Nahu Cepeda
13	Pool Angel Tomas, S.L.	13	Unichips Italia S.P.A.
14	Ribetes y Cordones Marti, S.L.		
15	Sega, S.A.		
16	Alhambra Internacional, S.A.		
17	Castelao Productions S.A.		
18	Crea Anima2, S.A.		
19	Dogi International Fabrics, S.A.		
20	Dogi, S.A.		
21	Rodríguez Isidoro		
22	Safon, S.L.		
23	Cedom (Asociacion Española de Domótica)		
24	Col. Legi de Farmaceutics de la Provincia de Barcelona		
25	Distribucions la Lluna S.C.P.		
26	Fomento de Centros de Enseñanza, S.A.		
27	General Gaming Industries S.L.		
28	Piel, S.A.		
29	Rasilan, S.A.		
30	Rochela, S.L.		
31	San Juan Hermanos, S.A.		
32	Sanz Tabares		
33	Valiño García		
34	Vicente Sempere, S.A.		
35	Abinamar S.L.		
36	Acanto Nueva S.L.		
37	Adilia 2000, S.L.		
38	Ajuntament de Sant Llorenç des Cardassar		
39	Alcantara Manzanares		
40	Ansegon, S.A.		
41	Antecuir, S.A		
42	Artesanías Medina, S.L.		
43	Ayuntamiento de Vitoria-Gasteiz Vitoria-Gasteizko Udala		
44	Bergua Lorenzo		
45	Centro Comercial de Tejidos, S.A.		
46	Centros Comerciales Carrefour, S.A.		
47	Cerámica Comino, S.C.		
48	Comunitat Autònoma Illes Balears		
49	De Santiago Salazar		
50	Dietéticos Intersa, S.A.		