

19

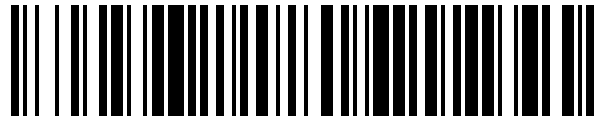

OFICINA ESPAÑOLA DE
PATENTES Y MARCAS

ESPAÑA



11 Número de publicación: **1 206 286**

21 Número de solicitud: 201731528

51 Int. Cl.:

A41D 13/00 (2006.01)

A41D 1/04 (2006.01)

12

SOLICITUD DE MODELO DE UTILIDAD

U

22 Fecha de presentación:

15.12.2017

43 Fecha de publicación de la solicitud:

26.02.2018

71 Solicitantes:

GÓMEZ GÓMEZ, Alfredo David (100.0%)
Paseo Matadepera, 31
08230 MATADEPERA (Barcelona) ES

72 Inventor/es:

GÓMEZ GÓMEZ, Alfredo David

74 Agente/Representante:

SANZ VALLS, Eva

54 Título: **CAMISETA DE DEPORTE**

ES 1 206 286 U

DESCRIPCIÓN

5 Camiseta de deporte.

Objeto de la invención.

10 El objeto de la invención es una camiseta de deporte, constituida por una prenda que se dispone sobre el cuerpo del usuario, cubriendo el tronco y opcionalmente los brazos del mismo y que presenta la particularidad de incorporar uno o varios apliques multicapa que permiten secar el sudor de las manos y del mango de cualquier instrumento de juego, por ejemplo raquetas o palas, impidiendo que el sudor absorbido por dichos apliques pase hacia el cuerpo del usuario.

15

Campo de aplicación de la invención.

Esta invención es aplicable en el sector dedicado a la fabricación de prendas deportivas.

20

Estado de la técnica.

25 Hoy en día es habitual la práctica en recintos cubiertos y cerrados de determinados deportes, tales como el tenis o el pádel, en los que el deportista golpea una pelota con un instrumento tipo pala o raqueta.

Durante la práctica de estos ejercicios, el sudor se genera rápidamente por el propio calor corporal y por el calor que hay dentro de estos recintos.

30 El sudor en las manos impide un agarre firme y estable del instrumento de juego, siendo habitual que los jugadores tengan que estar saliendo continuamente de la pista para secarse con una toalla las manos y el mango o grip de la raqueta o utensilio de juego.

35 Una solución conocida para resolver este problema consiste en la utilización de una

camiseta, del tipo descrito en el modelo de utilidad ES1063171U constituida por una prenda en la que al menos una parte de la misma está constituida por una tela esponjosa y absorbente del sudor del tipo empleado para las toallas y confeccionada con tejidos como el de felpa o el de rizo de algodón.

5

Esta solución presenta el inconveniente de que el sudor absorbido por la tela esponjosa y absorbente puede traspasar dicha en dirección al cuerpo del usuario, con la consiguiente sensación de humedad e incomodidad de uso.

10 Cabe señalar, por otra parte, que si bien se conocen en el estado de la técnica algunos documentos en los que se divulgan soluciones alternativas, al menos por parte del solicitante, no se ha encontrado ninguno que presente unas características técnicas, estructurales y constitutivas semejantes a las que presenta la camiseta de deporte de esta invención.

15

Descripción de la invención.

La camiseta de deporte objeto de esta invención está constituida por una prenda que se dispone sobre el cuerpo del usuario, cubriendo el tronco y opcionalmente los brazos
20 del mismo y que presenta unas características orientadas a resolver la problemática expuesta, permitiendo eliminar el sudor de las manos y del mango del instrumento de deporte de una forma práctica y sencilla, sin constituir un estorbo o incomodidad para el usuario.

25 Para ello y de acuerdo con la invención, esta camiseta comprende al menos un aplique multicapa fijado a la prenda y provisto al menos de: una capa anterior de un tejido absorbente del sudor, orientada hacia el exterior de prenda y adecuada para el secado de las manos y el mango de un instrumento de juego; y una membrana posterior que permite la transpiración hacia el exterior de la prenda e impide el paso
30 del sudor de la capa anterior hacia el interior de la prenda.

El mencionado aplique permite por tanto limpiar el sudor de las manos o de un instrumento de juego, tal como una raqueta, pala o similar, e impedir que sudor pueda pasar a la parte interna de la camiseta evitando la incomodidad para el usuario.

35

La prenda de la invención comprende una ventana en la zona de incorporación de cada aplique, lo que evita que en dichas zonas la prenda adquiera un grosor que pueda resultar molesto para el usuario.

- 5 El mencionado aplique se encuentra fijado a la prenda mediante una costura plana perimetral, evitando regruesamientos que pueda provocar rozaduras en el usuario durante la práctica del juego.

10 En una realización preferente la camiseta comprende dos apliques situados lateralmente y próximos al extremo inferior de la prenda, de forma que el usuario pueda secarse cómodamente el sudor de las manos y del mango del instrumento de juego, tanto si es diestro como si es zurdo.

15 En una realización preferente y la prenda portadora de los apliques está conformada en un tejido de fibra sintética o microfibra, que facilita la transpiración e impide la retención de sudor sobre la misma.

Descripción de las figuras.

20 Para complementar la descripción que se está realizando y con objeto de facilitar la comprensión de las características de la invención, se acompaña a la presente memoria descriptiva un juego de dibujos en los que, con carácter ilustrativo y no limitativo, se ha representado lo siguiente:

25 - La figura 1 muestra una vista en alzado de un ejemplo de realización de la camiseta de juego según la invención, provista de dos apliques para el secado del sudor dispuestos a los lados de la prenda próximos al extremo inferior de la misma.

30 - La figura 2 muestra un detalle ampliado de una porción del aplique seccionado, y en el que se pueden observar las diferentes capas del mismo.

Realización preferida de la invención.

35 En el ejemplo de realización mostrado en la figura 1, la camiseta de deporte está constituida por una prenda (1) de microfibra o fibra sintética, adecuada para cubrir el

tronco y una parte de los brazos del usuario.

Dicha prenda (1) comprende en dos zonas laterales inferiores, sendos apliques multicapa (2) que, tal como se muestra en la figura 2, comprenden: una capa anterior
5 (21) de un tejido absorbente del sudor, y una membrana posterior (22) que permite la transpiración hacia el exterior de la prenda (1) e impide el paso del sudor absorbido por la capa anterior (21) hacia el lateral interior de la prenda (1).

En el ejemplo mostrado la capa anterior (21) es de un tejido de poliéster y la
10 membrana posterior (22) de poliuretano.

En la posición de uso, la capa anterior (21) de los apliques (2) queda orientada hacia el exterior de prenda (1), es decir en una posición visible, y adecuada para el secado del sudor de las manos y del mango o grip de un instrumento de juego, tipo raqueta,
15 pala o cualquier otro.

En el ejemplo mostrado los apliques multicapa (2) están alojados en sendas ventanas definidas en la prenda (1) y fijados a la prenda (1) mediante una costura plana (3) perimetral.
20

Una vez descrita suficientemente la naturaleza de la invención, así como un ejemplo de realización preferente, se hace constar a los efectos oportunos que los materiales, forma, tamaño y disposición de los elementos descritos podrán ser modificados, siempre y cuando ello no suponga una alteración de las características esenciales de
25 la invención que se reivindican a continuación.

REIVINDICACIONES

- 1.- Camiseta de deporte; constituida por una prenda (1) que se dispone sobre el cuerpo del usuario, cubriendo el tronco y opcionalmente los brazos del mismo;
- 5 **caracterizada** por que comprende al menos un aplique (2) multicapa fijado a la prenda (1) y provisto al menos de: una capa anterior (21) de un tejido absorbente del sudor, orientada hacia el exterior de prenda (1) y adecuada para el secado de las manos y el mango de una raqueta, pala o instrumento de juego; y una membrana posterior (22) que permite la transpiración hacia el exterior de la prenda (1) e impide el paso del
- 10 sudor de la capa anterior (21) hacia el interior de la prenda (1).
- 2.- Camiseta, según la reivindicación 1, **caracterizada** por que la prenda (1) comprende una ventana en la zona de incorporación de cada aplique (2).
- 15 3.- Camiseta, según cualquiera de las reivindicaciones anteriores; **caracterizada** por que el aplique (2) se encuentra fijado a la prenda (1) mediante una costura plana (3) perimetral.
- 4.- Camiseta, según cualquiera de la reivindicaciones anteriores;
- 20 **caracterizada** por que comprende dos apliques (2) situados lateralmente y próximos al extremo inferior de la prenda (1).
- 5.- Camiseta, según cualquiera de las reivindicaciones anteriores, **caracterizada** por que la prenda (1) portadora de los apliques (2) está conformada en
- 25 un tejido de fibra o microfibra sintética.

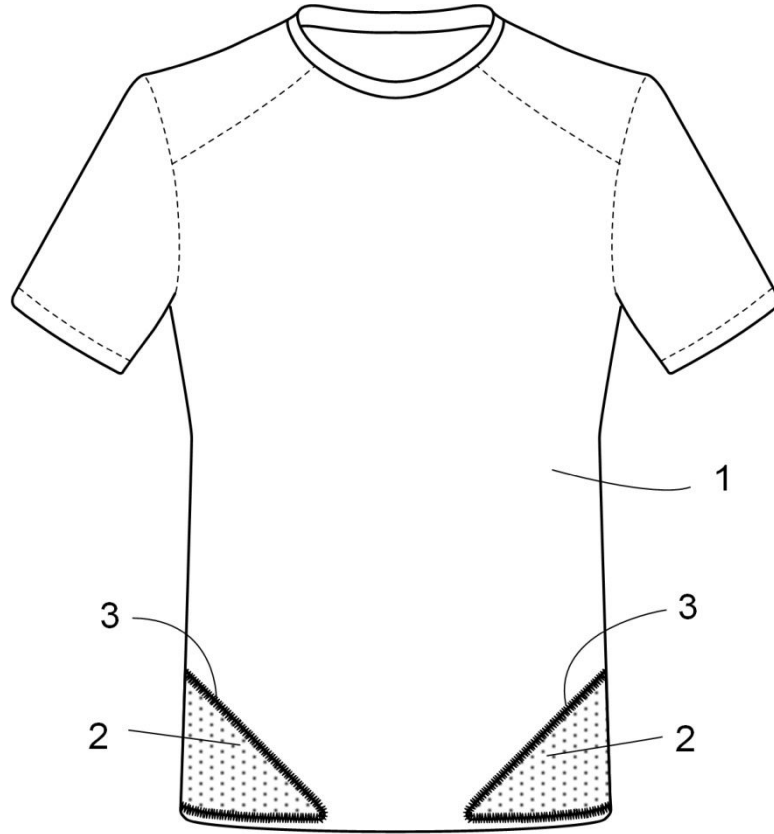

Fig. 1

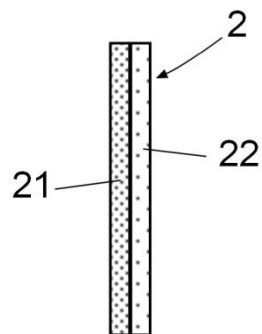

Fig. 2