

# Transferencia de Tecnología Universidad-Empresa. El papel de las OTRIS

Vanesa Luis  
Octubre 2020



45 Grados  
51 Máster Oficiales  
52 programas de Doctorado  
25 Títulos propios



23.000 Alumnado  
1695 PDI  
851 PAS



Shangai  
601-700 Internacional  
19-22 Nacional

U-Ranking  
Nivel 7  
Sexenio de Transferencia



13 Institutos de  
Investigación



Oficina de Transferencia de  
Resultados de Investigación

Universidad de La Laguna



Renovación  
Enero 2018

Registro  
1989



Universidad  
de La Laguna

Oficina de  
Transferencia de  
Resultados de  
Investigación (OTRI)

10 diciembre  
13:00h

Parainfo  
Universitario

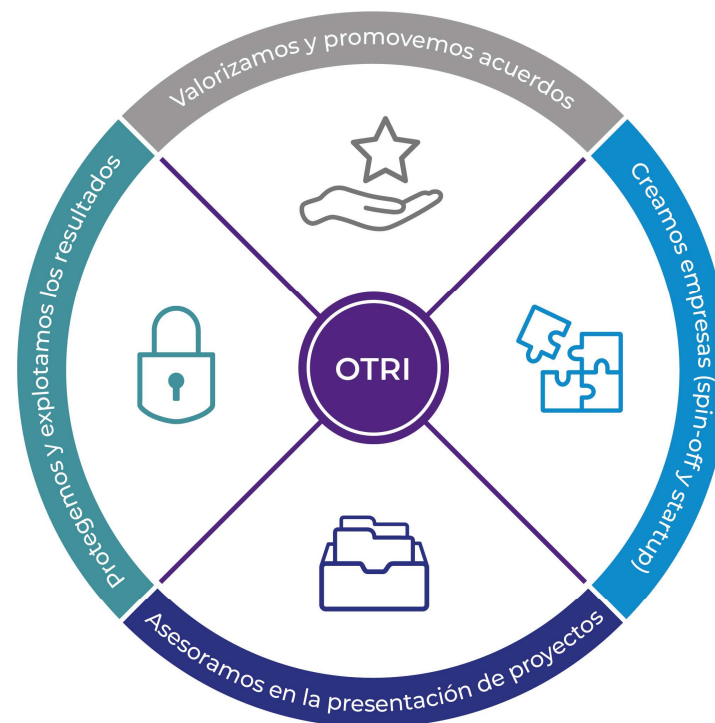



## Objetivos



PROTECCIÓN

Proteger los resultados de Investigación de la Universidad



Aumentar el valor de los resultados



Transferir las innovaciones a la sociedad



Velar por los derechos de los investigadores y de la  
institución





**Asesoramiento a la Comunidad Universitaria en materia de propiedad industrial e intelectual**



**Análisis de invenciones e informes de patentabilidad**



**Solicitud, tramitación, gestión de patentes y modelos de utilidad**



**Registro de software y bases de datos**



**Redacción y negociación de acuerdos de Transferencia**



**Solicitud, tramitación, gestión de marcas**



**Búsqueda de empresas Licenciatarias**



**Revisión de cláusulas de protección, titularidad y explotación de resultados**



**Difusión y organización de eventos en materia de propiedad industrial e intelectual**



**Visión  
Global**

# ALGUNOS DATOS

Enero 2018 Puesta en marcha de la OTRI

Noviembre 2019 Solicitud N° 100

53 Patentes y Modelos prioritarios

15 expedientes en tramitación



### Acuerdos de Transferencia

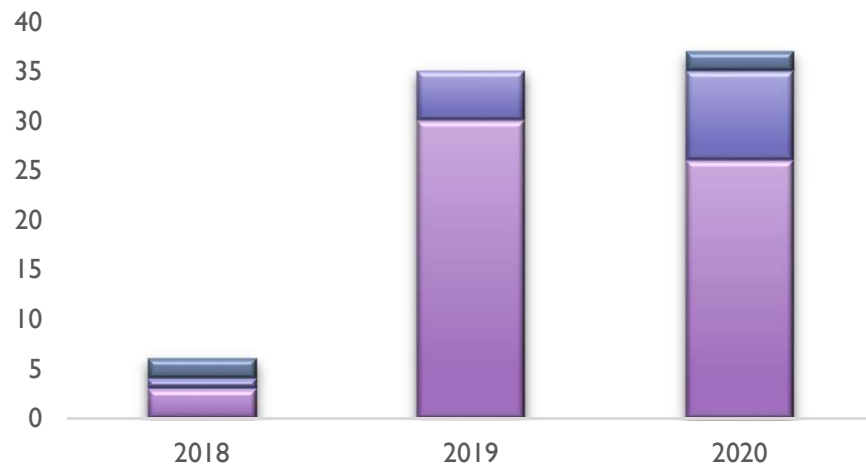

- Acuerdos de Licencia Patentes
- Acuerdos de Transferencia de Material
- Acuerdos de Confidencialidad

### % Tecnología Protegida Licenciada



- % Tecnología Licenciada

# DIFUSIÓN

**Oficina de Transferencia de Resultados de Investigación**  
Universidad de La Laguna

## TALLER BÚSQUEDA DE PATENTES



Beatriz Tejedor Miralles  
J.S. Búsquedas  
Unidad de Información Tecnológica  
Oficina Española de Patentes y Marcas

Oficina de Transferencia de Resultados de Investigación  
Universidad de La Laguna



## ¿PUBLICAS O PATENTAS?

26 DE ABRIL 2018  
(Día Internacional de la Propiedad Intelectual)

Aula Polivalente Edificio Central, 2º Planta.

12:00-12:10. **Presentación de las Jornadas.** D. Francisco Almeida Rodríguez, Vicerrector de Investigación ULL.

12:10-12:20. **Presentación de la OTRI.** D. Serafín Corral, Director de la Oficina de Transferencia de Resultados de Investigación de la ULL.

12:20-13:35. Conferencia **"Las patentes como herramientas clave para la Investigación"** Dña. Blanca Vila Ruidavets, Jefa del Área de Documentación y Búsquedas de la Oficina Española de Patentes y Marcas (OEPM).

13:35-14:00 Turno de preguntas y clausura.

Información e Inscripciones en: [pro\\_otri@ull.edu.es](mailto:pro_otri@ull.edu.es) 922316502 ext.6436 o **Inscríbete On-line**  
 OTRI. Área de Protección

### Curso PDI: Protección, transferencia y explotación de software en la Universidad

19 de marzo de 2019  
Aula Polivalente del Edificio Central (Primera Planta)

Universidad de La Laguna

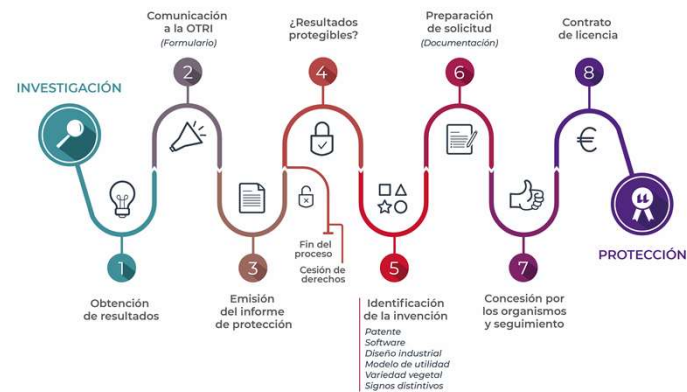

OTRI

OTRI > Membrana de fibra hueca su... Patentes y Modelos de Utilid...

### Cartera de Patentes y Modelos de Utilidad

Todo Patentes Modelos de utilidad

Mostrar todas las áreas

Buscar:

| Categoría          | Número     | Título  | Inventores  | Área                      | Estado        | Fecha      |
|--------------------|------------|---|---|---------------------------|---------------|------------|
| Modelo de utilidad | U201900257 | Membrana de fibra hueca sumergida rotativa  | Luisa María Vera Peña<br>Enrique González Cabrera<br>Ignacio Ruigómez Sempere | Ciencias                  | Sin licenciar | 21/05/2019 |
| Modelo de utilidad | U201900204 | Sistema para el control de dispositivos para personas discapacitadas a través del movimiento de la mano | Jonay Tomás Toledo Carrillo   | Ingeniería y Arquitectura | Sin licenciar | 12/04/2019 |



# CUELLOS DE BOTELLA



Oficina de Transferencia de  
Resultados de Investigación  
Universidad de La Laguna

## A nivel **ESTATAL**

Falta de una legislación clara y homogeneizada en materia de propiedad Industrial e Intelectual en relación a las Universidades y centros Públicos de Investigación.

Falta de políticas de transferencia

## A nivel **INSTITUCIONAL**

Falta de cultura de transferencia, innovación y emprendimiento.

## A nivel **REGIONAL**

Falta de políticas que fomenten la transferencia.  
Escaso ecosistema empresarial en las islas

~~TRANSFERENCIA~~

## A nivel del área de **PROTECCIÓN**

Presentaciones en Papel  
Escasa internacionalización de expedientes  
Formación/Actualización personal

## A nivel de **OTRI**

Poco personal e Inestable laboralmente  
Pocos Recursos económicos

# ¿QUÉ PUEDE HACER LA OEPM POR LAS UNIVERSIDADES?

ITPs, Talleres de Búsqueda de Patentes, Charlas de Difusión, Webinars, Boletines Tecnológicos, etc

Presentación  
Electrónica con  
Pago presencial

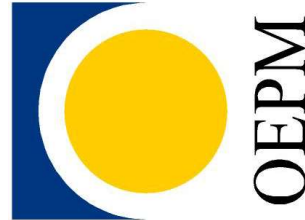

Divulgación a nivel de  
Equipos de Gobierno  
Universitarios

Revisión de tasas de  
Solicitudes PCT/Aceso  
ayudas a Universidades  
Públicas y OPIs

Programas de Formación  
Subvencionados/ Estancias en  
la OEPM para Técnicos OTRI





Muchas Gracias por su Atención

Vanesa Luis Díaz  
[vcluis@ull.edu.es](mailto:vcluis@ull.edu.es)  
[pro\\_otri@ull.edu.es](mailto:pro_otri@ull.edu.es)